

CONTENIDO

INFORME DE PRECIOS PORCINOS REPORTADOS POR FUERA DE FERIA DE GANADOS: RONDA 4:

Del 18 al 24 de Enero de 2014	2
PRECIO SEMANAL DEL CERDO EN PIE (\$ / Kg)	3
PRECIO SEMANAL DE CERDO EN CANAL (\$ / Kg)	3
PESO SEMANAL DEL CERDO EN PIE (Kg)	3
PESO SEMANAL DE CERDO EN CANAL (Kg)	4
PRECIOS DIARIOS EN FRIGORIFICO GUADALUPE (EFEGE), EN PIE (\$ / Kg)	4
PRECIOS DIARIOS EN FRIGORIFICO GUADALUPE (EFEGE), EN CANAL (\$ / @)	4
PRECIO SEMANAL DEL CERDO CEBADO EN CENTRAL GANADERA (\$ / Kg)	5
PRECIO SEMANAL DEL BOVINO CEBADO EN EFEGE Y CENTRAL GANADERA (\$ / Kg)	6

PRECIOS PROMEDIO SEMANALES EN MERCADOS MAYORISTAS:

Pernil de Cerdo	7
Lomo	7
Braza	7

MONITOREO DE PRECIOS DE LA CARNE DE CERDO AL CONSUMIDOR (\$/Kilogramo)

Bogotá	8
Medellín	8
Eje Cafetero	9
Cali	9

IMPORTACIONES SEMANALES DE CARNE DE CERDO SEGÚN SOBORDOS

	10
TASA DE CAMBIO	10

SISTEMA ANDINO DE FRANJA DE PRECIOS

Cerdo	11
Maíz	11
Soya	11

PRECIOS FUTUROS DE MATERIAS PRIMAS

	12
LIQUIDACIÓN SEMANAL DE COMMODITIES	13

ASOCIACIÓN COLOMBIANA DE PORCICULTORES
FONDO NACIONAL DE LA PORCICULTURA

Documento elaborado por el Área Económica de la Asociación Colombiana de Porcicultores — Fondo Nacional de la Porcicultura. Si tiene inquietudes acerca de la información presentada en el documento o tiene algún comentario u observación del mismo, por favor escríbanos al correo estudioeconomicos@porcicol.org.co.

INFORME DE PRECIOS PORCINOS REPORTADOS POR FUERA DE FERIA DE GANADOS

Precios Pagados al Porcicultor

RONDA 04: Del 18 al 24 de Enero de 2014

Cerdo en Pie

	1/3 Superior	1/3 Medio	1/3 Inferior	# Animales	\$ Promedio	Variación	Kg. Promedio
ANTIOQUIA							
Precio/Kg.	\$5,209	\$5,142	\$5,017	3,963	\$ 5,123	0.45%	106.3
No. Cerdos	1,321	1,321	1,321			15.20%	
EJE CAFETERO							
Precio/Kg.	\$4,992	\$4,867	\$4,801	1,307	\$ 4,887	-1.65%	104.0
No. Cerdos	436	435	436			54.49%	
VALLE DEL CAUCA							
Precio/Kg.	\$5,000	\$5,000	\$4,938	4,839	\$ 4,979	-0.32%	104.9
No. Cerdos	1,613	1,613	1,613			23.66%	
ATLÁNTICO							
Precio/Kg.	\$4,676	\$4,634	\$4,584	517	\$ 4,632	0.55%	96.0
No. Cerdos	172	173	172			28.93%	
BOGOTÁ							
Precio/Kg.	\$5,211	\$5,083	\$4,985	1,083	\$ 5,093	0.38%	102.7
No. Cerdos	361	361	361			-10.42%	
Consolidado Nacional				11,709	\$5,013		104.7
				19.4%	-0.21%		

Cerdo buena genética, lotes uniformes, entre 90 y 120 Kg. Pesados en báscula camionera cerca de la planta de sacrificio.

Cerdo en Canal, caliente y sin refrigerar

REGIÓN	Precio Kg.	Variación	P. Promedio Kg.
ANTIOQUIA	\$6,645	1.84%	87.5
EJE CAFETERO	\$6,350	-0.48%	85.0
BOGOTA	\$6,670	0.04%	88.1
VALLE DEL CAUCA	\$6,597	-1.58%	88.6
Consolidado Nacional	\$6,564	-0.53%	87.5

Los precios para quienes negocian en granja, como en el Valle del Cauca, son ajustados para efectos de estimar la merma y flete, aprox. \$50.

Nota importante: Este es un sondeo de precios telefónico a una muestra o grupo de porcicultores y comercializadores de cada zona: Antioquia, Eje Cafetero, Valle del Cauca, Atlántico y Bogotá, que permite obtener una aproximación del precio promedio nacional, pero que de ninguna manera representa tamaño del mercado o el universo de productores y comercializadores de cerdo en nuestro país. En este sentido este ejercicio busca ser un referente de las transacciones en valor y volumen de cerdos sacrificados en planta, de buena genética, entre 90 y 120 kg. dentro de los mercados de cerdos cebados y canales de estas zonas. En particular, el diseño de la publicación se orienta a resaltar los límites máximos, medios y mínimos de los precios promedio, dando un posible margen de variación del precio en cada región, lo que no desconoce que se den transacciones en el mercado con un valor mayor o menor a la ronda. Por último, queremos enfatizar que esta ronda busca ser un referente de los precios y no se orienta a determinar el precio del mercado.

PRECIO SEMANAL DEL CERDO EN PIE (\$ / Kilogramo)

Ronda	Semana	Antioquia	Eje Cafetero	Valle	Bogotá	Atlántico	Nacional
44	01-nov-13	4,882	4,819	4,710	4,913	4,529	4,803
45	08-nov-13	4,894	4,837	4,710	4,920	4,530	4,822
46	15-nov-13	4,883	4,805	4,800	4,932	4,537	4,834
47	22-nov-13	4,893	4,851	4,807	4,992	4,554	4,855
48	29-nov-13	4,920	4,928	4,810	5,004	4,585	4,871
49	06-dic-13	4,979	4,909	4,893	5,051	4,583	4,933
50	13-dic-13	5,005	4,923	4,980	5,021	4,673	4,976
51	20-dic-13	5,062	4,987	5,082	5,092	4,623	5,048
52	27-dic-13	5,084	4,933	5,060	5,084	4,635	5,037
1	03-ene-14	5,114	4,935	4,976	5,096	4,678	5,020
2	10-ene-14	5,103	4,935	4,981	5,068	4,578	5,013
3	17-ene-14	5,100	4,969	4,995	5,074	4,606	5,023
4	24-ene-14	5,123	4,887	4,979	5,093	4,632	5,013

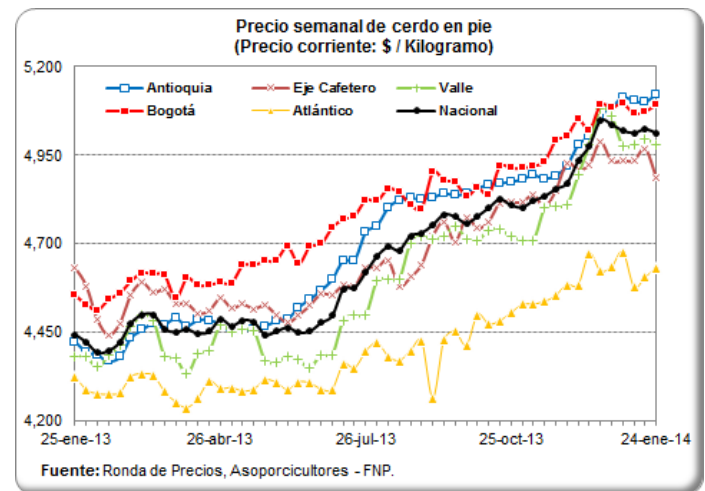

PRECIO SEMANAL DE CERDO EN CANAL (\$ / Kilogramo)

Ronda	Semana	Antioquia	Eje Cafetero	Bogotá	Valle	Nacional
44	01-nov-13	6,425	6,224	6,503	6,234	6,328
45	08-nov-13	6,464	6,248	6,560	6,131	6,324
46	15-nov-13	6,437	6,224	6,561	6,190	6,329
47	22-nov-13	6,413	6,317	6,635	6,236	6,382
48	29-nov-13	6,440	6,315	6,635	6,359	6,428
49	06-dic-13	6,428	6,321	6,678	6,339	6,441
50	13-dic-13	6,418	6,341	6,727	6,538	6,520
51	20-dic-13	6,463	6,383	6,638	6,598	6,554
52	27-dic-13	6,482	6,400	6,566	6,642	6,567
1	03-ene-14	6,578	6,411	6,528	6,583	6,550
2	10-ene-14	6,565	6,402	6,612	6,628	6,578
3	17-ene-14	6,525	6,381	6,668	6,703	6,598
4	24-ene-14	6,645	6,350	6,670	6,597	6,564

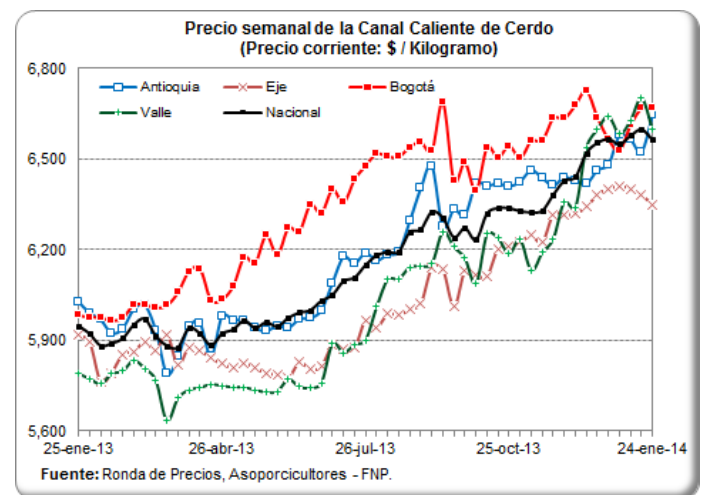

PESO PROMEDIO SEMANAL DEL CERDO EN PIE PARA BENEFICIO (Kilogramos)

Ronda	Semana	Antioquia	Eje Cafetero	Valle	Atlántico	Bogotá	Nacional
43	25-oct-13	107.6	111.8	115.4	94.8	103.6	110.0
44	01-nov-13	107.7	105.1	98.8	98.2	105.9	103.4
45	08-nov-13	109.4	106.4	98.5	98.4	104.5	104.7
46	15-nov-13	106.7	107.7	98.2	100.4	104.3	102.7
47	22-nov-13	106.7	98.9	117.1	99.1	106.8	110.4
48	29-nov-13	108.2	108.3	116.7	101.3	103.4	111.3
49	06-dic-13	106.9	107.0	117.1	100.3	105.0	110.9
50	13-dic-13	106.0	104.5	116.9	99.0	103.4	110.2
51	20-dic-13	106.2	103.1	110.1	99.2	103.7	106.9
52	27-dic-13	106.5	100.1	104.6	100.1	106.4	104.8
1	03-ene-14	105.3	95.7	103.1	100.0	101.4	102.9
2	10-ene-14	106.0	102.9	110.7	100.6	102.6	107.1
3	17-ene-14	105.1	103.2	100.8	100.5	102.3	102.7
4	24-ene-14	106.3	104.0	104.9	96.0	102.7	104.7

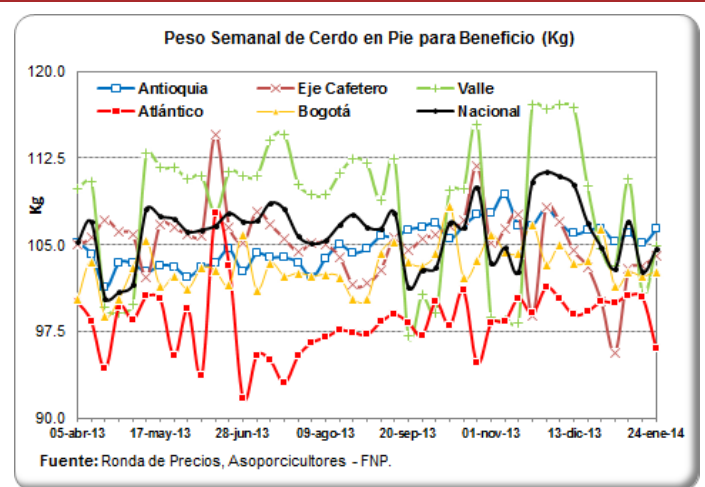

PESO PROMEDIO SEMANAL DE LA CANAL CALIENTE DE CERDO (Kilogramos)

Ronda	Semana	Antioquia	Eje Cafetero	Bogotá	Valle	Nacional
43	25-oct-13	91.0	91.6	88.3	91.0	90.6
44	01-nov-13	90.0	85.8	86.7	91.4	88.7
45	08-nov-13	94.1	86.6	86.0	91.0	89.6
46	15-nov-13	90.0	88.0	87.8	92.8	89.9
47	22-nov-13	91.8	87.4	88.2	90.3	89.6
48	29-nov-13	93.9	87.2	86.8	89.4	89.6
49	06-dic-13	93.8	86.4	85.9	90.9	89.5
50	13-dic-13	91.5	86.0	87.2	91.7	90.2
51	20-dic-13	92.7	81.9	84.4	88.2	87.6
52	27-dic-13	93.7	90.4	87.2	86.8	88.6
1	03-ene-14	92.3	85.7	85.9	85.2	86.6
2	10-ene-14	93.2	93.6	88.2	91.6	91.8
3	17-ene-14	89.1	85.7	88.0	91.3	89.3
4	24-ene-14	87.5	85.0	88.1	88.6	87.5

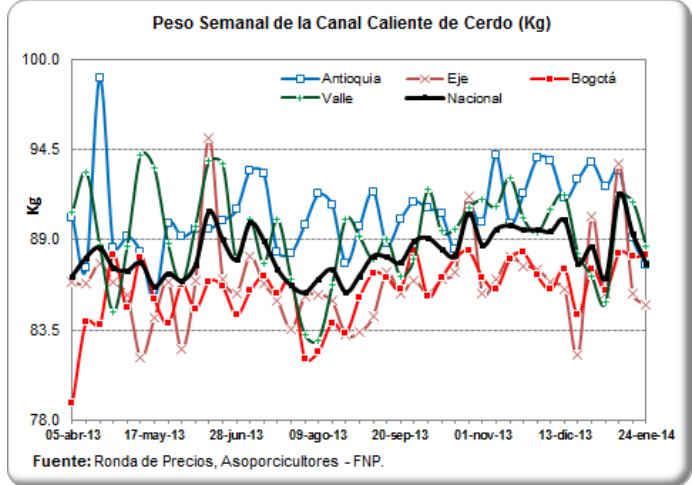

PRECIOS DIARIOS EN FRIGORIFICO GUADALUPE (EFEGE), EN PIE (\$ / Kilogramo)

Fecha	Porcino en pie Extra	Porcino en pie 1a	Porcino en pie 2a
13-ene-14	5,100	5,000	4,800
14-ene-14	5,100	4,950	4,800
15-ene-14	5,100	4,950	4,800
16-ene-14	5,100	4,950	4,800
17-ene-14	5,100	4,950	4,800
18-ene-14			
19-ene-14			
20-ene-14	5,100	4,950	4,800
21-ene-14	5,100	4,950	4,800
22-ene-14	5,000	4,900	4,800
23-ene-14	5,000	4,900	4,800
24-ene-14	5,000	4,900	4,800

Fuente: EFEGE.

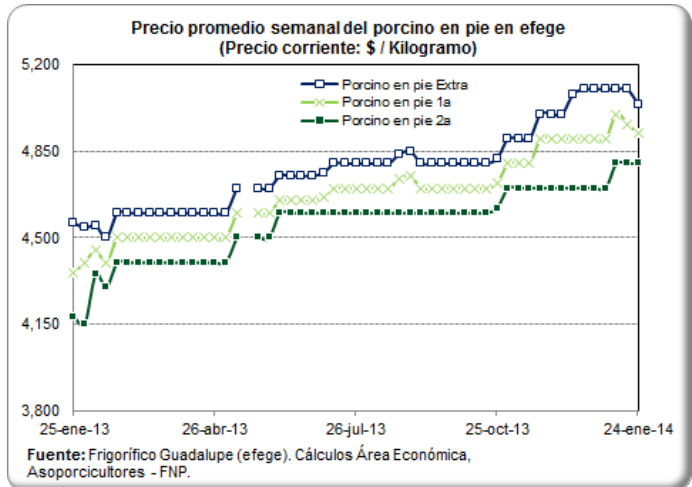

PRECIOS DIARIOS EN FRIGORIFICO GUADALUPE (EFEGE), EN CANAL (\$ / Arroba)

Fecha	Porcino canal 1a	Porcino canal 2a
13-ene-14	92,000	82,000
14-ene-14	90,000	86,000
15-ene-14	90,000	86,000
16-ene-14	90,000	86,000
17-ene-14	90,000	86,000
18-ene-14		
19-ene-14		
20-ene-14	90,000	86,000
21-ene-14	90,000	86,000
22-ene-14	89,000	85,000
23-ene-14	89,000	85,000
24-ene-14	89,000	85,000

Fuente: EFEGE.

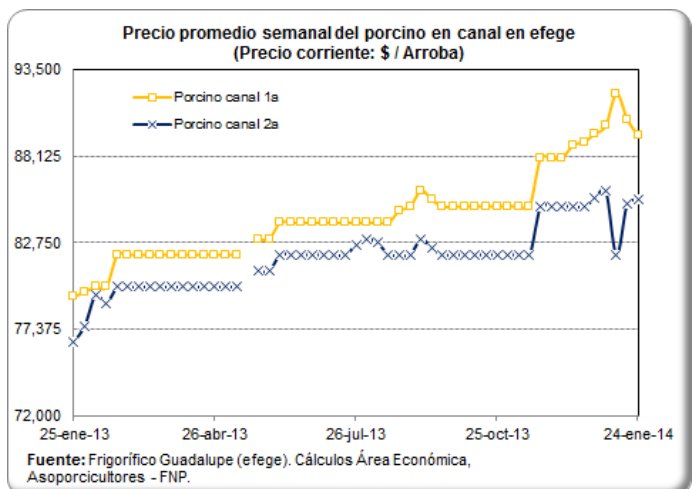

PRECIO SEMANAL DEL CERDO CEBADO EN CENTRAL GANADERA (\$ / Kg)

Semana	Max Cerdos Cebados	Min Cerdos Cebados	Prom Po Cerdos Cebados
01-nov-13	4,700	4,300	4,480
08-nov-13	4,700	4,300	4,500
15-nov-13	4,900	4,500	4,714
22-nov-13	4,900	4,500	4,661
29-nov-13	4,900	4,600	4,754
06-dic-13	5,000	4,600	4,818
13-dic-13	5,200	4,800	5,018
20-dic-13	5,200	4,600	4,854
27-dic-13	5,200	4,800	5,057
03-ene-14	5,100	4,800	4,913
10-ene-14	5,300	4,800	5,156
17-ene-14	5,300	4,850	5,143

Fuente: Central Ganadera

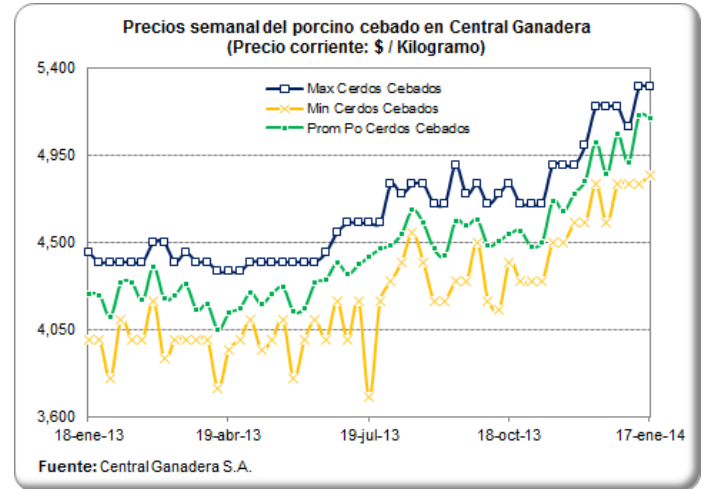

PRECIO SEMANAL DE LAS CERDAS DE DESCARTE EN CENTRAL GANADERA (\$ / Kg)

Semana	Max Cerdas Descarte	Min Cerdas Descarte	Prom Po Cerdas Descarte
01-nov-13	3,500	2,800	3,328
08-nov-13	3,600	3,300	3,451
15-nov-13	3,700	3,300	3,551
22-nov-13	3,600	3,300	3,428
29-nov-13	3,600	3,400	3,481
06-dic-13	3,700	3,400	3,523
13-dic-13	4,000	3,400	3,559
20-dic-13	3,900	3,300	3,603
27-dic-13	3,700	3,300	3,557
03-ene-14	3,700	3,100	3,518
10-ene-14	3,700	3,400	3,556
17-ene-14	3,700	3,300	3,527

Fuente: Central Ganadera

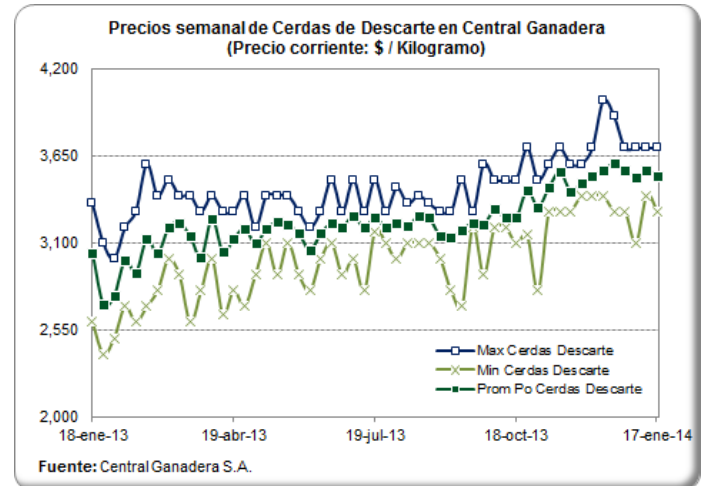

PRECIO SEMANAL DE LOS VERRACOS DE DESCARTE EN CENTRAL GANADERA (\$ / Kg)

Semana	Max Verracos Descarte	Min Verracos Descarte	Prom Po Verracos Descarte
01-nov-13	2,400	2,200	2,362
08-nov-13	2,400	2,300	2,333
15-nov-13	2,500	2,200	2,325
22-nov-13	2,500	2,400	2,433
29-nov-13	2,500	2,500	2,500
06-dic-13	2,500	2,300	2,412
13-dic-13	2,500	2,400	2,467
20-dic-13	2,400	2,200	2,286
27-dic-13	2,600	2,200	2,380
03-ene-14	2,700	1,800	2,164
10-ene-14	2,100	2,000	2,067
17-ene-14	2,600	2,100	2,362

Fuente: Central Ganadera

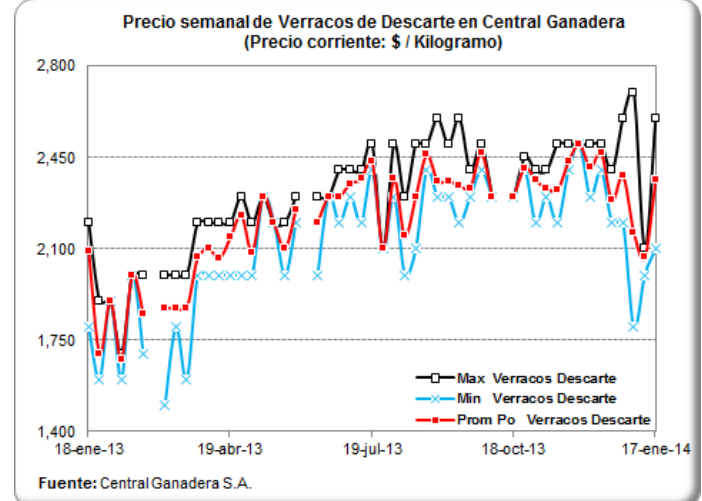

PRECIOS DIARIOS DEL BOVINO EN PIE, FRIG. GUADALUPE (EFEGE) (\$/Kg)

Fecha	Vacuno hembra en pie 1a	Vacuno hembra en pie 2a	Vacuno macho en pie Extra	Vacuno macho en pie 1a	Vacuno macho en pie 2a
13-ene-14	2,800	2,700	3,600	3,500	3,400
14-ene-14	2,800	2,600	3,600	3,500	3,300
15-ene-14	2,800	2,600	3,600	3,500	3,300
16-ene-14	2,800	2,600	3,600	3,500	3,300
17-ene-14	2,800	2,600	3,600	3,500	3,300
18-ene-14					
19-ene-14					
20-ene-14	2,800	2,600	3,600	3,500	3,300
21-ene-14	2,800	2,600	3,600	3,500	3,300
22-ene-14	2,800	2,600	3,600	3,500	3,300
23-ene-14	2,800	2,600	3,600	3,500	3,300
24-ene-14	2,800	2,600	3,600	3,500	3,300

Fuente: EFEGE.

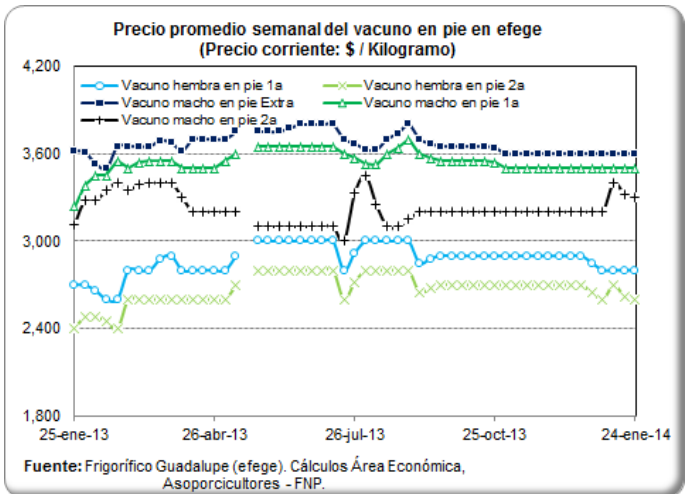

PRECIO SEMANAL DEL BOVINO MACHO EN CENTRAL GANADERA (\$ / Kg)

Semana	Max Bovino Machos	Min Bovino Machos	Prom Po Bovino Machos
01-nov-13	3,770	3,300	3,551
08-nov-13	4,000	3,200	3,664
15-nov-13	3,950	3,200	3,634
22-nov-13	3,870	3,300	3,601
29-nov-13	3,775	3,200	3,563
06-dic-13	3,750	3,300	3,551
13-dic-13	3,800	3,100	3,526
20-dic-13	3,800	3,200	3,553
27-dic-13	3,750	3,200	3,509
03-ene-14	3,950	3,100	3,661
10-ene-14	3,800	3,100	3,530
17-ene-14	3,850	3,300	3,606

Fuente: Central Ganadera

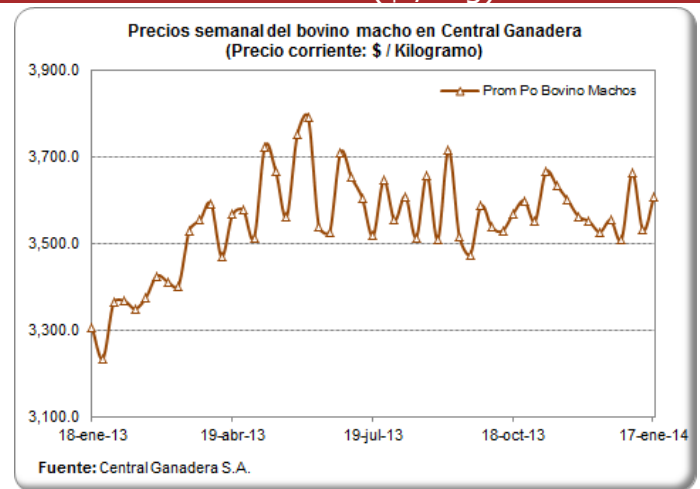

PRECIO SEMANAL DEL BOVINO HEMBRA EN CENTRAL GANADERA (\$/ Kg)

Semana	Max Bovino Hembra	Min Bovino Hembra	Prom Po Bovino Hembra
01-nov-13	3,420	2,650	3,152
08-nov-13	3,500	2,850	3,237
15-nov-13	3,450	3,000	3,214
22-nov-13	3,400	3,000	3,167
29-nov-13	3,400	2,622	3,114
06-dic-13	3,380	2,610	3,086
13-dic-13	3,300	2,850	3,092
20-dic-13	3,450	2,900	3,036
27-dic-13	3,380	2,600	3,026
03-ene-14	3,300	2,700	3,133
10-ene-14	3,600	2,900	3,124
17-ene-14	3,510	2,900	3,117

Fuente: Central Ganadera

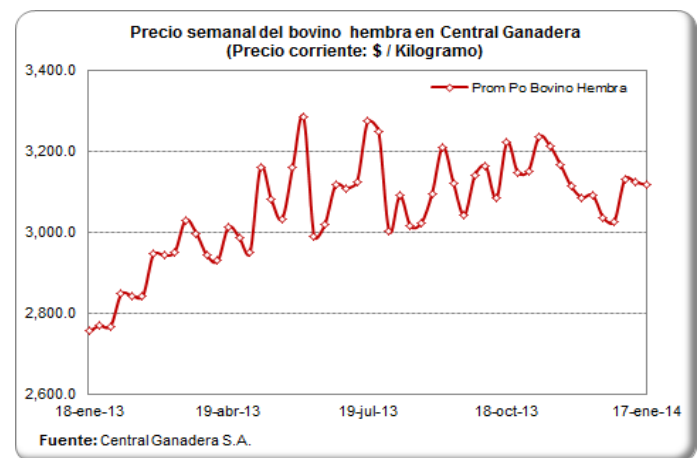

PRECIOS PROMEDIO SEMANALES DEL CERDO EN MERCADOS MAYORISTAS (\$ / Kg)

Carne cerdo perril sin hueso

Departamento	Mercado	22-nov	29-nov	06-dic	13-dic	20-dic	27-dic	03-ene	10-ene	17-ene
Antioquia	Central Mayorista de Antioquia	10,867	10,867	10,867	11,467	11,467	12,100	12,100	12,100	12,100
	Coomerca	11,450	11,450	11,650	11,963	11,888	12,163	12,163	12,138	12,113
Bogotá, D.C.	Frig. Guadalupe	9,975	10,033	10,225	10,217	10,429	11,208	11,500	10,188	9,929
	Frigorífico Ble Ltda.	9,667	9,725	10,000	10,100	10,279	11,333	11,000	10,288	10,133
Quindío	Frigocafé	11,200	11,200	11,200	11,200	11,300	12,500	12,500	12,700	12,500
Risaralda	CM. La 41	11,000	11,000	11,000	11,000	11,000	11,000	11,000	11,000	11,000
Valle del Cauca	Buenaventura	12,000	12,000	12,000	12,000	12,000	12,000	12,000	12,000	12,000
	Palmira	10,833	10,833	10,833	10,833	10,833	11,000	11,000	11,000	10,833
	Santa Elena	9,900	9,867	9,833	9,933	10,267	10,167	10,167	10,333	10,167
	Tuluá	10,267	10,267	10,267	10,267	10,467		10,467	10,467	10,467

Fuente: SIPSA - DANE

Carne cerdo lomo sin hueso

Departamento	Mercado	22-nov	29-nov	06-dic	13-dic	20-dic	27-dic	03-ene	10-ene	17-ene
Antioquia	Central Mayorista de Antioquia	13,867	13,867	13,867	14,533	14,533	14,533	14,533	14,533	14,533
	Coomerca	13,050	13,050	13,375	13,650	13,900	13,900	13,975	14,100	13,850
Atlántico	Barranquillita	12,500	12,500	12,500	12,500	12,500	12,500	12,500	13,000	13,000
Bogotá, D.C.	Frig. Guadalupe	11,913	11,875	11,900	11,938	12,121	12,750	12,833	11,988	11,800
	Frigorífico Ble Ltda.	12,000	12,067	12,733	12,833	12,592	13,333	13,500	12,138	12,458
	Paloquemao	11,667	11,333	12,350	12,750	12,200	12,867	13,600	12,650	12,867
Quindío	Frigocafé	13,100	13,100	13,100	13,100	13,200	13,500	13,500	13,700	13,500
Risaralda	CM. La 41	13,000	13,000	13,000	13,000	13,000	13,000	13,000	13,000	13,000
Valle del Cauca	Buenaventura	13,000	13,000	13,000	13,000	13,000	13,000	13,000	13,000	13,000
	Palmira	12,667	12,667	12,667	12,667	12,667	13,000	13,000	13,000	12,833
	Santa Elena	11,433	11,433	11,533	11,667	11,833	11,833	11,750	11,750	11,333
	Tuluá	12,467	12,467	12,467	12,467	12,467		12,467	12,467	12,467

Fuente: SIPSA - DANE

Carne cerdo brazo sin hueso

Departamento	Mercado	22-nov	29-nov	06-dic	13-dic	20-dic	27-dic	03-ene	10-ene	17-ene
Antioquia	Central Mayorista de Antioquia	9,900	9,900	9,900	10,200	10,200	10,200	10,200	10,200	10,200
Atlántico	Barranquillita	10,000	10,000	10,000	10,000	10,000	10,000	10,000	10,400	10,400
Bogotá, D.C.	Frig. Guadalupe	9,067	8,967	9,300	9,254	9,367	9,788	10,000	9,363	9,025
	Frigorífico Ble Ltda.	8,567	8,625	8,933	9,000	9,271	9,867	9,533	9,313	8,850
	Paloquemao	9,200	9,133	9,050	9,000	9,067	10,133	9,800	9,550	9,400
Quindío	Frigocafé	10,300	10,300	10,300	10,300	10,400	12,000	12,000	12,200	12,000
Risaralda	CM. La 41	9,750	9,750	9,750	9,750	9,750	10,000	10,000	10,000	10,000
Valle del Cauca	Buenaventura	11,000	11,000	11,000	11,000	11,000	11,000	11,000	11,000	11,000
	Palmira	9,867	9,933	10,000	10,000	10,000	10,000	10,333	10,167	10,000
	Santa Elena	8,567	8,500	8,567	8,667	8,933	9,000	9,000	9,000	8,767
	Tuluá	8,733	8,733	8,733	8,733	8,933		8,933	8,933	8,933

Fuente: SIPSA - DANE

CARRERA 8 No 66—07, BOGOTA D.C., COLOMBIA—PBX (57) (1) 2 48 67 77 . FAX (57) (1) 312 5008.

www.porcicol.org.co

www.porcinegocios.org.co

www.meencantalacarnedecerdo.org.co

MONITOREO DE PRECIOS DE LA CARNE DE CERDO AL CONSUMIDOR (\$/Kilogramo)
BOGOTÁ Quincena 24: del 15 al 31 de Diciembre — Quincena 01: del 1 al 15 de Enero

Corte	Quincena 24	Quincena 1	Var (%)
Cabeza de Lomo	10,572	10,461	-1.0%
Lomo	13,080	12,976	-0.8%
Chuleta	11,947	12,051	0.9%
Centro de Pierna	11,611	11,586	-0.2%
Bola de Pierna	11,622	11,580	-0.4%
Bota de Pierna	11,622	11,576	-0.4%
Muchacho de Pierna	11,613	11,572	-0.3%
Lagarto de Pierna	11,296	11,275	-0.2%
Cadera	11,401	11,345	-0.5%
Tocino - Toda la piel	6,388	6,289	-1.6%
Tocino Barrigüero	7,617	7,627	0.1%
Tocino Papada	5,675	5,741	1.2%
Tocino con costilla	7,209	6,989	-3.1%
Solomito	12,127	12,153	0.2%
Costilla	11,711	11,753	0.4%
Codito	7,688	7,892	2.6%
Pezuña	5,830	5,833	0.0%
Espinazo	6,956	7,087	1.9%
Brazo	10,234	10,237	0.0%
Brazuelo	10,232	10,258	0.3%
Ossobuco	7,556	7,600	0.6%
Molida - Recorte	8,129	8,291	2.0%
Tiritas - Recorte	7,900	8,320	5.3%

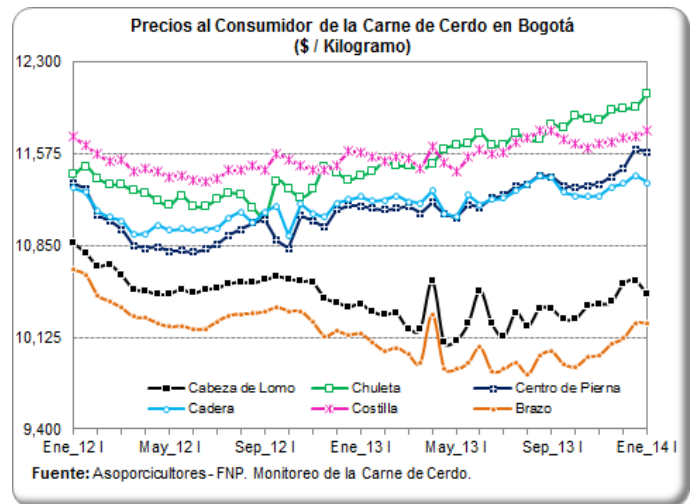

MEDELLÍN Quincena 24: del 15 al 31 de Diciembre — Quincena 01: del 1 al 15 de Enero

Corte	Quincena 24	Quincena 1	Var (%)
Cabeza de Lomo	10,559	10,634	0.7%
Lomo	13,818	13,858	0.3%
Chuleta	11,746	11,902	1.3%
Centro de Pierna	11,686	11,759	0.6%
Bola de Pierna	11,686	11,771	0.7%
Bota de Pierna	11,686	11,771	0.7%
Muchacho de Pierna	11,200	11,175	-0.2%
Lagarto de Pierna	11,221	11,200	-0.2%
Cadera	11,227	11,110	-1.0%
Tocino - Toda la piel	2,021	2,116	4.7%
Tocino Barrigüero	11,476	11,536	0.5%
Tocino Papada	7,535	7,800	3.5%
Tocino con costilla	12,000	12,000	0.0%
Solomito	11,814	11,917	0.9%
Costilla	11,492	11,680	1.6%
Codito	6,050	6,125	1.2%
Pezuña	4,134	3,941	-4.6%
Espinazo	5,876	5,848	-0.5%
Brazo	11,022	11,242	2.0%
Brazuelo	10,558	10,630	0.7%
Ossobuco	6,102	6,163	1.0%

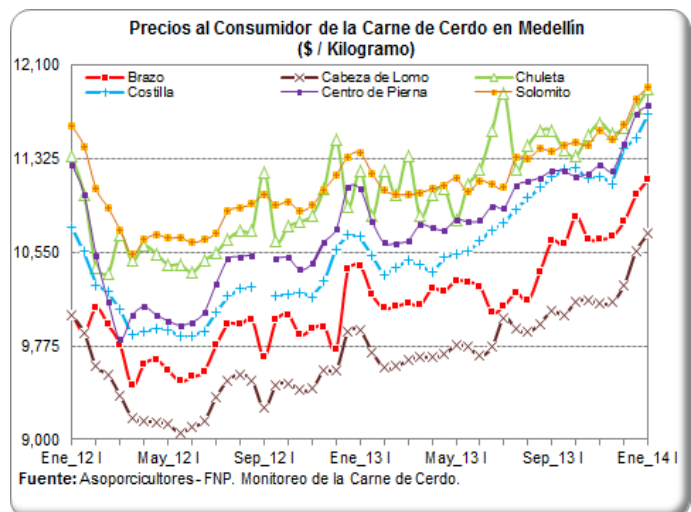

MONITOREO DE PRECIOS DE LA CARNE DE CERDO AL CONSUMIDOR (\$/Kilogramo)
EJE CAFETERO Quincena 24: del 15 al 31 de Diciembre — Quincena 01: del 1 al 15 de Enero

Corte	Quincena 24	Quincena 1	Var (%)
Cabeza de Lomo	10,945	11,056	1.0%
Lomo	13,168	13,525	2.7%
Centro de Pierna	11,002	11,257	2.3%
Bola de Pierna	10,986	11,257	2.5%
Bota de Pierna	11,018	11,257	2.2%
Muchacho de Pierna	10,982	11,248	2.4%
Lagarto de Pierna	10,930	11,248	2.9%
Tocino - Toda la piel	3,808	3,341	-12.3%
Tocino Barrigüero	9,099	9,119	0.2%
Tocino Papada	8,355	8,180	-2.1%
Solomito	10,982	11,260	2.5%
Costilla	10,460	10,741	2.7%
Codito	3,544	4,331	22.2%
Pezuña	3,544	4,236	19.5%
Espinazo	6,863	6,710	-2.2%
Brazo	10,866	10,926	0.6%
Brazuelo	10,857	10,624	-2.2%
Ossobuco	3,591	3,650	1.7%

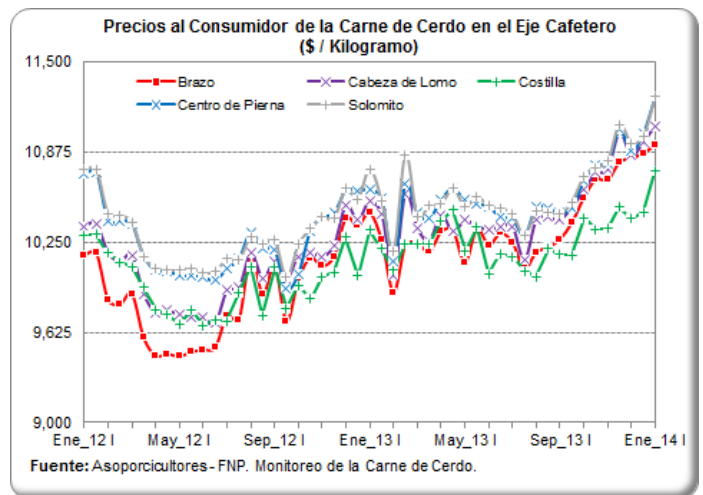

CALI Quincena 24: del 15 al 31 de Diciembre — Quincena 01: del 1 al 15 de Enero

Corte	Quincena 24	Quincena 1	Var (%)
Cabeza de Lomo	9,633	9,676	0.4%
Lomo	13,035	13,338	2.3%
Centro de Pierna	10,750	11,185	4.0%
Bola de Pierna	10,975	10,800	-1.6%
Bota de Pierna	10,962	11,599	5.8%
Muchacho de Pierna	10,830	11,185	3.3%
Lagarto de Pierna	10,983	11,599	5.6%
Cadera	10,955	11,599	5.9%
Tocino - Toda la piel	4,254	4,301	1.1%
Tocino Papada	6,860	6,820	-0.6%
Tocino con costilla	9,154	9,739	6.4%
Costilla	9,938	10,034	1.0%
Brazo	9,598	9,747	1.6%
Brazuelo	9,598	10,224	6.5%

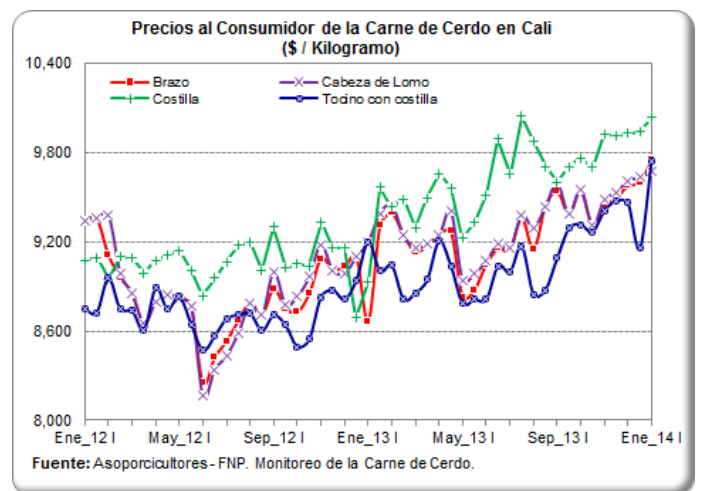

IMPORTACIONES SEMANALES DE CARNE DE CERDO SEGÚN SOBORDOS

Información
 consolidada en
 los puertos de
 Barranquilla,
 Cartagena,
 Buenaventura y
 Santa Marta

Semana	Toneladas
13-oct-13	831
20-oct-13	945
27-oct-13	751
03-nov-13	1,279
10-nov-13	931
17-nov-13	1,196
24-nov-13	1,392
01-dic-13	1,281
08-dic-13	1,366
15-dic-13	1,164
22-dic-13	842
29-dic-13	572
05-ene-14	262
12-ene-14	556
19-ene-14	123

Fuente: SICEX

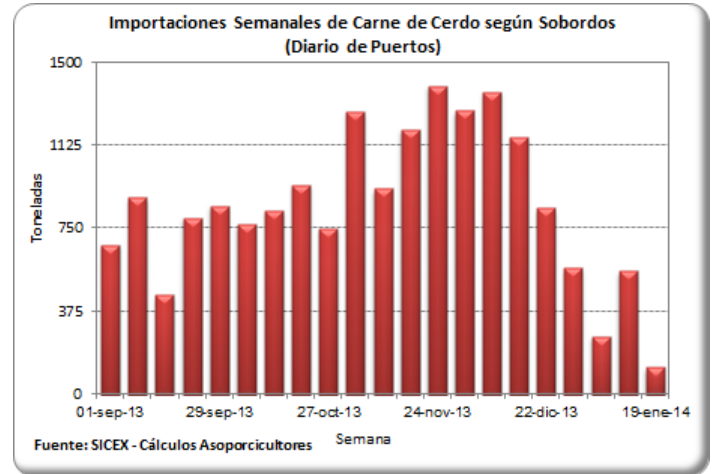

TASA DE CAMBIO (US\$ / Peso Colombiano)

Fecha	Tasa de Cambio
10-ene-14	1,934.88
11-ene-14	1,926.55
12-ene-14	1,926.55
13-ene-14	1,926.55
14-ene-14	1,924.79
15-ene-14	1,932.59
16-ene-14	1,941.45
17-ene-14	1,947.15
18-ene-14	1,957.86
19-ene-14	1,957.86
20-ene-14	1,957.86
21-ene-14	1,957.86
22-ene-14	1,981.98
23-ene-14	1,983.48
24-ene-14	1,993.23

Fuente: Banco de la República

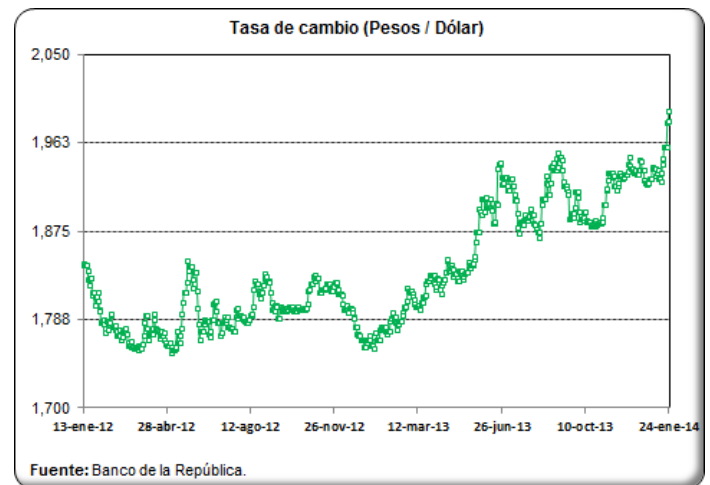

SISTEMA ANDINO DE FRANJA DE PRECIOS

Quincena	Precio Piso	Precio Techo	Precio de Referencia CIF	Arancel SAFP %
Jun_13 II	1748	2131	1607	31%
Jul_13 I	1748	2131	1607	31%
Jul_13 II	1748	2131	1607	31%
Ago_13 I	1748	2131	1607	31%
Ago_13 II	1748	2131	1607	31%
Sep_13 I	1748	2131	1607	31%
Sep_13 II	1748	2131	1607	31%
Oct_13 I	1748	2131	1607	31%
Oct_13 II	1748	2131	1607	31%
Nov_13 I	1748	2131	1607	31%
Nov_13 II	1748	2131	1607	31%
Dic_13 I	1748	2131	1607	31%
Dic_13 II	1748	2131	1607	31%
Ene_14 I	1748	2131	1607	31%
Ene_14 II	1748	2131	1607	31%

Fuente: CAN, Sistema Andino de Franja de Precios

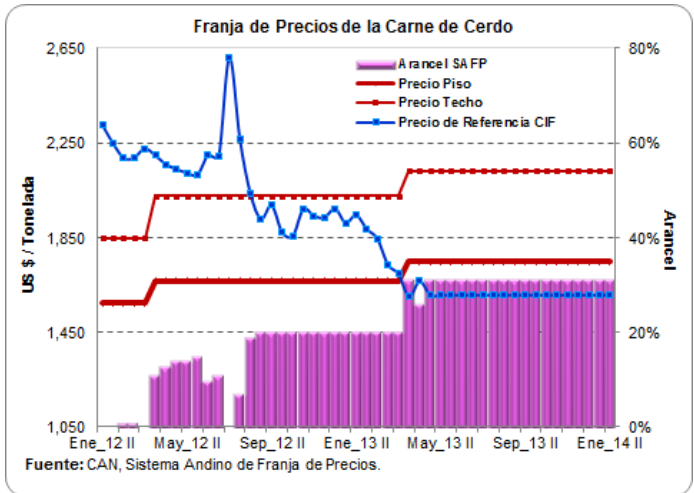

Quincena	Precio Piso	Precio Techo	Precio de Referencia CIF	Arancel SAFP %
Jun_13 II	260	316	319	14%
Jul_13 I	260	316	324	12%
Jul_13 II	260	316	350	4%
Ago_13 I	260	316	335	8%
Ago_13 II	260	316	286	15%
Sep_13 I	260	316	240	25%
Sep_13 II	260	316	252	19%
Oct_13 I	260	316	249	20%
Oct_13 II	260	316	241	24%
Nov_13 I	260	316	232	29%
Nov_13 II	260	316	244	23%
Dic_13 I	260	316	238	26%
Dic_13 II	260	316	235	27%
Ene_14 I	260	316	234	28%
Ene_14 II	260	316	233	28%

Fuente: CAN, Sistema Andino de Franja de Precios

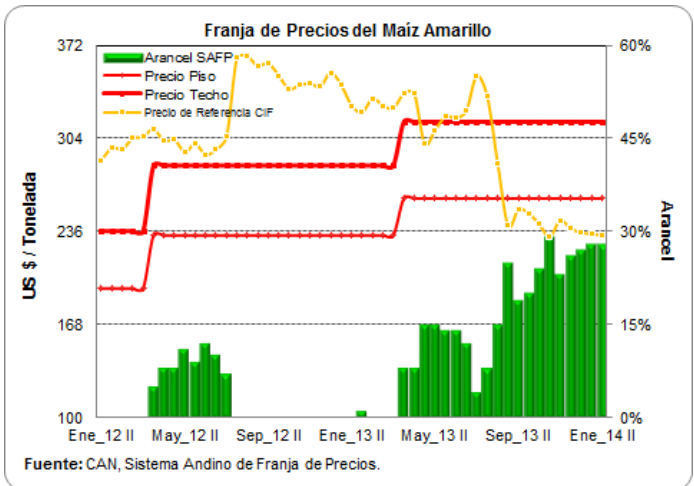

Quincena	Precio Piso	Precio Techo	Precio de Referencia CIF	Arancel SAFP %
Jun_13 II	481	555	619	3%
Jul_13 I	481	555	632	1%
Jul_13 II	481	555	629	1%
Ago_13 I	481	555	655	0%
Ago_13 II	481	555	597	7%
Sep_13 I	481	555	565	13%
Sep_13 II	481	555	579	10%
Oct_13 I	481	555	593	8%
Oct_13 II	481	555	557	15%
Nov_13 I	481	555	540	15%
Nov_13 II	481	555	546	15%
Dic_13 I	481	555	545	15%
Dic_13 II	481	555	553	15%
Ene_14 I	481	555	561	14%
Ene_14 II	481	555	561	14%

Fuente: CAN, Sistema Andino de Franja de Precios

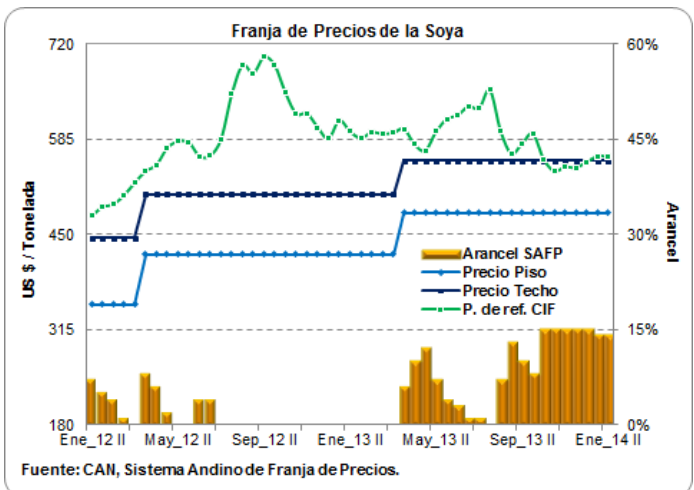

PRECIOS FUTUROS DE MATERIAS PRIMAS

Valores de Cierre Contratos de Futuros (US\$ / Tm)

Contrato	Maíz	Soya	Torta de soya
mar-14			
15/01/2014	167.6	484.3	479.0
16/01/2014	168.5	483.2	476.2
17/01/2014	166.9	483.7	479.0
21/01/2014	167.3	470.5	459.1
22/01/2014	167.8	470.1	462.3
23/01/2014	168.9	469.2	461.5
may-14			
15/01/2014	170.7	476.7	462.0
16/01/2014	171.4	476.3	460.9
17/01/2014	170.0	476.6	463.7
21/01/2014	170.2	464.4	445.0
22/01/2014	170.5	464.8	447.5
23/01/2014	171.3	463.9	446.2
jul-14			
15/01/2014	173.4	470.8	451.9
16/01/2014	173.9	470.8	451.9
17/01/2014	172.6	471.0	454.0
21/01/2014	172.6	459.2	436.5
22/01/2014	172.8	460.1	438.8
23/01/2014	173.7	459.4	437.1
ago-14			
15/01/2014		455.0	435.6
16/01/2014		456.1	436.8
17/01/2014		456.1	438.8
21/01/2014		446.3	424.5
22/01/2014		447.2	426.8
23/01/2014		445.6	423.7

Fuente: CME Group

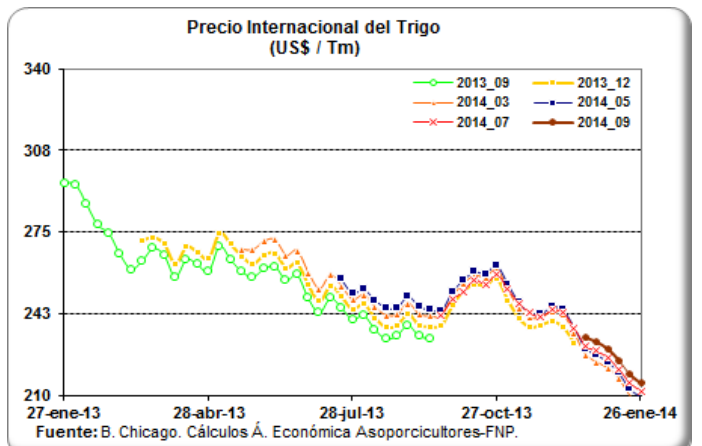
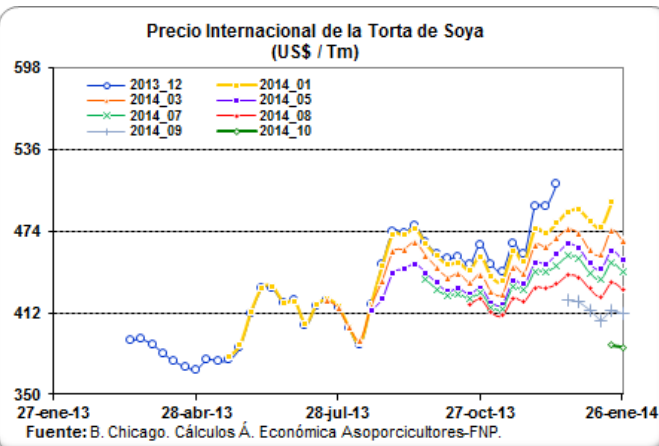
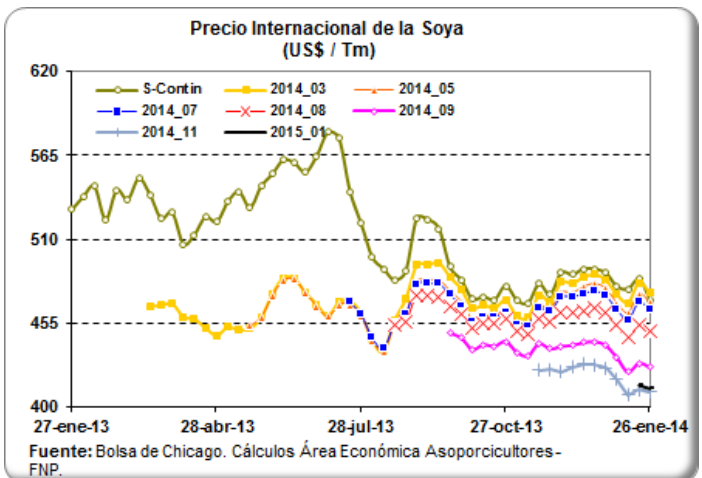
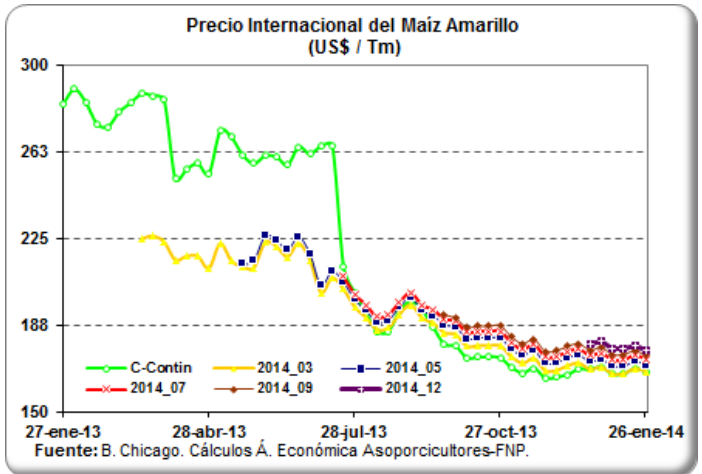

LIQUIDACIÓN SEMANAL DE COMMODITIES

COMPARATIVO DE PRECIOS - \$/Kg.

	24-ene-14
Maíz Amarillo USA (Full) (*) C Atlántica	451.72
Maíz Amarillo USA (Full) (*) Buenaventura	472.84
Maíz Extruido (Full)(*) C Atlántica	541.72
Maíz Extruido (Full)(*) Buenaventura	562.84
Frijol Soya (Full) (*) C. Atlántica	1,151.33
Frijol Soya (Full) (*) Buenaventura	1,173.21
Habas de Frijol Soya (Full)(*) C. Atlántica	1,241.33
Habas de Frijol Soya (Full)(*) Buenaventura	1,263.21
Torta de Soya USA (Full) (*) C. Atlántica	1,353.98
Torta de Soya USA (Full) (*) Buenaventura	1,377.83

FLETES MARITIMOS - U\$/Tm.

	24-ene-14
Maíz Costa Atlántica	22.00
Maíz Buenaventura	32.00
Frijol soya Costa Atlántica	22.00
Frijol soya Buenaventura	32.00
Torta de Soya Costa Atlántica	22.00
Torta de Soya Buenaventura	32.00

TARIFAS PORTUARIAS

PUERTO / PRODUCTO	BUENAVENTURA			BARRANQUILLA			
	CEREALES	TORTAS	SUBPRODUCTOS	CEREALES	TORTAS	SUBPRODUCTOS	
SERVICIOS							
INSTALACIONES PORTUARIAS	U\$4/Tm	u\$4/Tm	U\$4/Tm	U\$4,50/Tm	U\$4,50/Tm	U\$4,50/Tm	
OPERADOR PORTUARIO	U\$1/Tm	U\$1/Tm	U\$1/Tm	U\$2,25/Tm	U\$2,25/Tm	U\$2,25/Tm	
SIA / ICA	U\$2/Tm	U\$2/Tm	U\$2/Tm	U\$2,00/Tm	U\$2,00/Tm	U\$2,00/Tm	
DESCARGUE DIRECTO	\$6,305/Tm	\$7,500/Tm	\$7,500/Tm	U\$1,60/Tm	U\$2,00/Tm	U\$2,00/Tm	
DESCARGUE A BODEGA	\$10,250/Tm	\$15,700/Tm	\$15,700/Tm	U\$4,00/Tm	U\$4,20/Tm	U\$4,20/Tm	
PUERTO / PRODUCTO	SANTA MARTHA			CARTAGENA			
	CEREALES	TORTAS	SUBPRODUCTOS	CEREALES	TORTAS	SUBPRODUCTOS	CONTENERORES
SERVICIOS							
INSTALACIONES PORTUARIAS	TARIFA INTEGRAL DE DESCARGUE			TARIFA INTEGRAL DE DESCARGUE			
OPERADOR PORTUARIO							
SIA / ICA							
DESCARGUE DIRECTO	U\$7,30/Tm	U\$7,50/Tm	U\$7,50/Tm	U\$9,50/Tm	U\$9,50/Tm	U\$9,50/Tm	U\$130,00/Tm
DESCARGUE A BODEGA	U\$12,00/Tm	U\$12,50/Tm	U\$12,50/Tm	U\$11,50/Tm	U\$13,60/Tm	U\$13,60/Tm	U\$58,00/Tm

Bueno en cuanto los precios de los fletes, el ministerio de transporte diseño y acordó con las empresas de transporte unos fletes regulados en donde se tiene en cuenta los tiempos de cargue y descargue al igual que el tiempo que se demora cargando y descargando y para ello dispuso de una pagina en donde se pueden hacer las liquidaciones y saber cual es el flete que va a costar para ese trayecto, la pagina es:

1. www.mintransporte.gov.co

2. Servicios en línea

3. SICE-TAC

4. Hay tres opciones para hacer el cálculo:

a. SICE-TAC Cálculo Manual, b. SICE-TAC Cálculo Interactivo y c. SICE-TAC Simulador

CARRERA 8 No 66—07, BOGOTÁ D.C., COLOMBIA—PBX (57) (1) 2 48 67 77 . FAX (57) (1) 312 5008.

www.porcicol.org.co

www.porcinegocios.org.co

www.meencantalacarnedecerdo.org.co