









03/02/2017

## Ronda de Precios # 05

### PRECIO SEMANAL DEL CERDO CEBADO EN CENTRAL GANADERA (\$ / Kg)

Semana	Max Cerdos Cebados	Min Cerdos Cebados	Prom Po Cerdos Cebados
11-nov-16	5,550	5,000	5,245
18-nov-16	5,400	4,800	5,256
25-nov-16	5,600	5,300	5,452
02-dic-16	5,500	5,100	5,338
09-dic-16	5,850	5,200	5,547
16-dic-16	6,100	5,200	5,795
23-dic-16	5,900	5,350	5,665
30-dic-16	6,100	5,700	5,936
06-ene-17	6,000	5,100	5,462
13-ene-17	5,800	4,900	5,400
20-ene-17	5,800	5,200	5,617
<b>27-ene-17</b>	<b>5,700</b>	<b>5,000</b>	<b>5,390</b>

Fuente: Central Ganadera

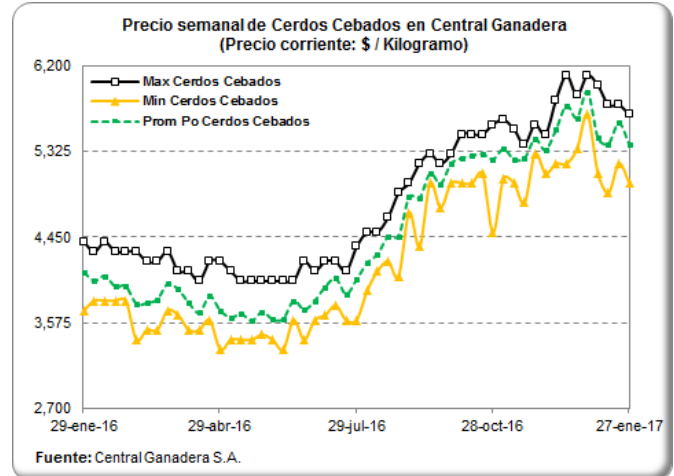

### PRECIO SEMANAL DE LAS CERDAS DE DESCARTE EN CENTRAL GANADERA (\$ / Kg)

Semana	Max Cerdas Descarte	Min Cerdas Descarte	Prom Po Cerdas Descarte
11-nov-16	4,500	3,600	4,288
18-nov-16	4,500	3,800	4,173
25-nov-16	4,500	3,900	4,224
02-dic-16	4,500	4,000	4,301
09-dic-16	4,650	3,800	4,394
16-dic-16	4,800	3,900	4,402
23-dic-16	4,600	3,900	4,304
30-dic-16	4,600	3,900	4,091
06-ene-17	4,400	3,800	4,062
13-ene-17	4,500	3,800	4,152
20-ene-17	4,500	3,900	4,149
<b>27-ene-17</b>	<b>4,450</b>	<b>3,800</b>	<b>4,156</b>

Fuente: Central Ganadera

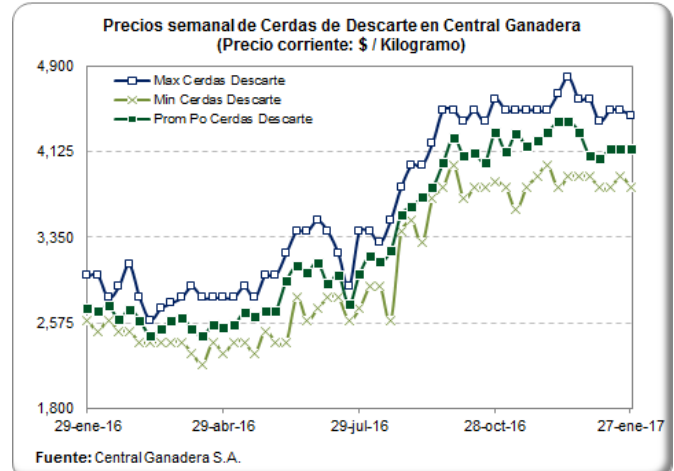

### PRECIO SEMANAL DE LOS VERRACOS DE DESCARTE EN CENTRAL GANADERA (\$/ Kg)

Semana	Max Verracos Descarte	Min Verracos Descarte	Prom Po Verracos Descarte
11-nov-16	3,500	3,000	3,205
18-nov-16	3,800	3,000	3,292
25-nov-16	3,500	3,000	3,220
02-dic-16	3,200	3,000	3,171
09-dic-16	3,300	3,100	3,180
16-dic-16	3,400	2,800	3,211
23-dic-16	3,300	2,700	3,179
30-dic-16	3,100	3,100	3,100
06-ene-17	2,500	2,500	2,500
13-ene-17	2,900	2,200	2,472
20-ene-17	3,000	2,000	2,529
<b>27-ene-17</b>	<b>2,400</b>	<b>2,000</b>	<b>2,162</b>

Fuente: Central Ganadera

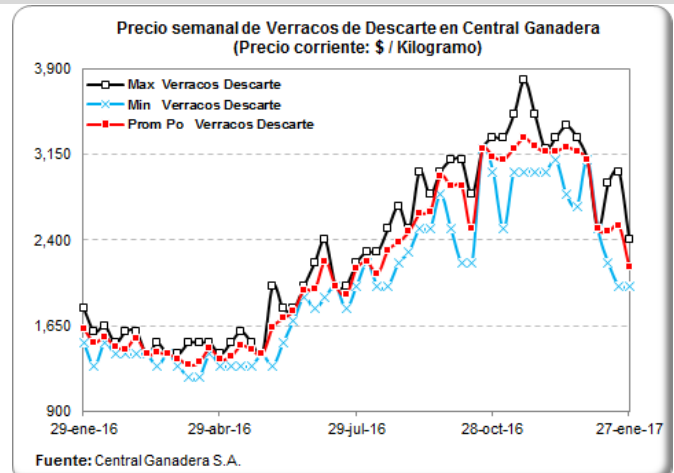

03/02/2017

## Ronda de Precios # 05

### PRECIOS DIARIOS DEL BOVINO EN PIE, FRIG. GUADALUPE (EFEGE) (\$/Kg)

Fecha	Vacuno hembra en pie 1a	Vacuno hembra en pie 2a	Vacuno macho en pie Extra	Vacuno macho en pie 1a	Vacuno macho en pie 2a
23-ene-17	3,950	3,550	4,950	4,700	4,500
24-ene-17	3,800	3,300	4,900	4,650	4,400
25-ene-17	3,800	3,300	4,900	4,650	4,400
26-ene-17	3,800	3,400	4,900	4,700	4,450
27-ene-17	3,800	3,400	4,900	4,700	4,450
28-ene-17					
29-ene-17					
30-ene-17	3,800	3,400	4,900	4,700	4,450
31-ene-17	3,800	3,400	4,950	4,700	4,450
01-feb-17	3,800	3,400	4,950	4,700	4,450
02-feb-17	3,800	3,400	4,950	4,700	4,400
03-feb-17	3,800	3,400	4,950	4,700	4,400

Fuente: EFEGE.

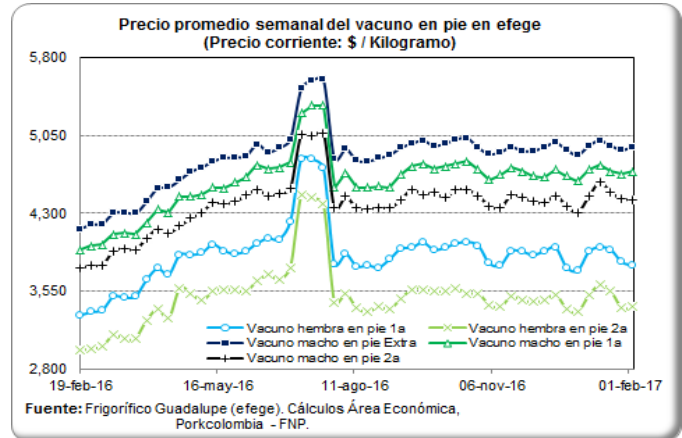

### PRECIO SEMANAL DEL BOVINO MACHO EN CENTRAL GANADERA (\$ / Kg)

Semana	Max Bovino Machos	Mín Bovino Machos	Prom Po Bovino Machos
11-nov-16	5,000	4,000	4,580
18-nov-16	5,100	4,300	4,731
25-nov-16	5,120	4,200	4,784
02-dic-16	5,000	4,200	4,649
09-dic-16	5,131	4,400	4,767
16-dic-16	5,100	4,500	4,755
23-dic-16	4,970	3,600	4,620
30-dic-16	5,150	4,300	4,822
06-ene-17	5,120	4,000	4,779
13-ene-17	5,200	4,100	4,751
20-ene-17	5,100	4,350	4,825
27-ene-17	5,000	4,100	4,651

Fuente: Central Ganadera

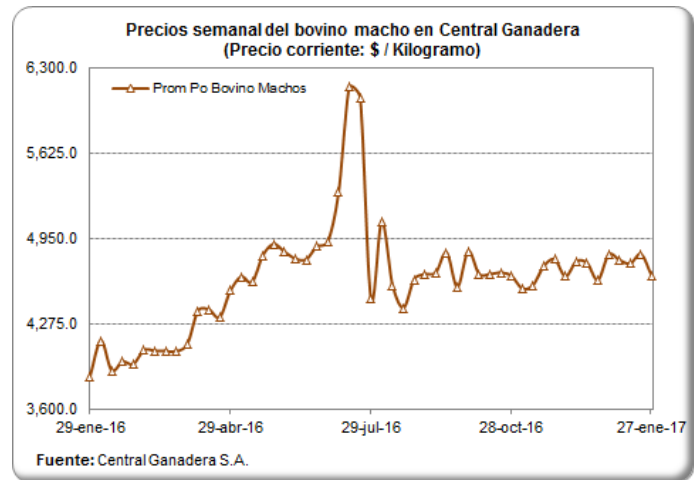

### PRECIO SEMANAL DEL BOVINO HEMBRA EN CENTRAL GANADERA (\$/ Kg)

Semana	Max Bovino Hembra	Mín Bovino Hembra	Prom Po Bovino Hembra
11-nov-16	4,450	3,900	4,045
18-nov-16	4,600	4,070	4,238
25-nov-16	4,400	3,750	4,188
02-dic-16	4,350	3,896	3,990
09-dic-16	4,550	3,260	4,239
16-dic-16	4,670	4,100	4,237
23-dic-16	4,520	3,630	4,055
30-dic-16	4,400	4,060	4,200
06-ene-17	4,550	3,800	4,250
13-ene-17	4,600	3,900	4,222
20-ene-17	4,500	3,700	4,189
27-ene-17	4,600	3,550	4,070

Fuente: Central Ganadera

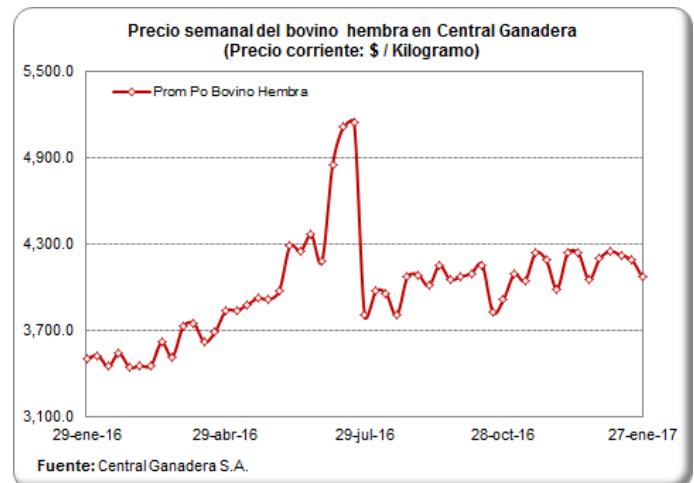

















03/02/2017

## Ronda de Precios # 05

### IMPORTACIONES SEMANALES DE CARNE DE CERDO SEGÚN SOBORDOS

Información consolidada en los puertos de Barranquilla, Cartagena, Buenaventura y Santa Marta.

Dado que SICEX es una plataforma de consulta online, las cifras de las ocho últimas semanas están sujetas a modificaciones por parte de la fuente.

Semana	Toneladas
09-oct-16	1,006
16-oct-16	635
23-oct-16	1,553
30-oct-16	1,277
06-nov-16	1,956
13-nov-16	2,238
20-nov-16	1,851
27-nov-16	2,419
04-dic-16	1,350
11-dic-16	2,717
18-dic-16	1,938
25-dic-16	1,008
01-ene-17	710
08-ene-17	1,759
<b>15-ene-17</b>	<b>1,301</b>

Fuente: SICEX

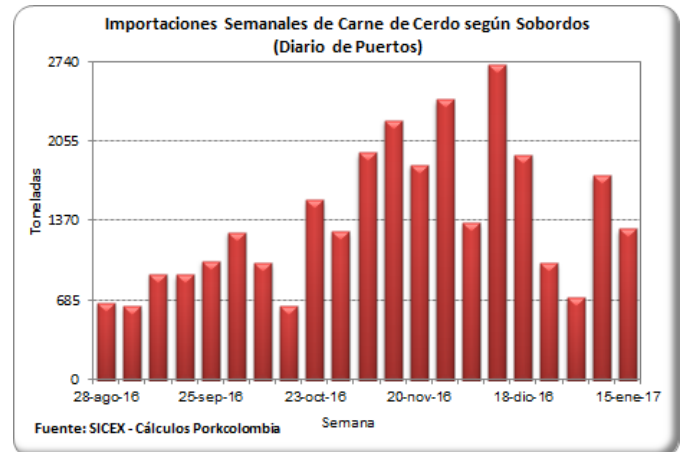

### TASA DE CAMBIO (US\$ / Peso Colombiano)

Fecha	Tasa de Cambio
20-ene-17	2,938.24
21-ene-17	2,927.91
22-ene-17	2,927.91
23-ene-17	2,927.91
24-ene-17	2,908.53
25-ene-17	2,932.01
26-ene-17	2,927.53
27-ene-17	2,936.72
28-ene-17	2,930.17
29-ene-17	2,930.17
30-ene-17	2,930.17
31-ene-17	2,936.66
01-feb-17	2,921.90
02-feb-17	2,906.78
<b>03-feb-17</b>	<b>2,882.20</b>

Fuente: Banco de la República

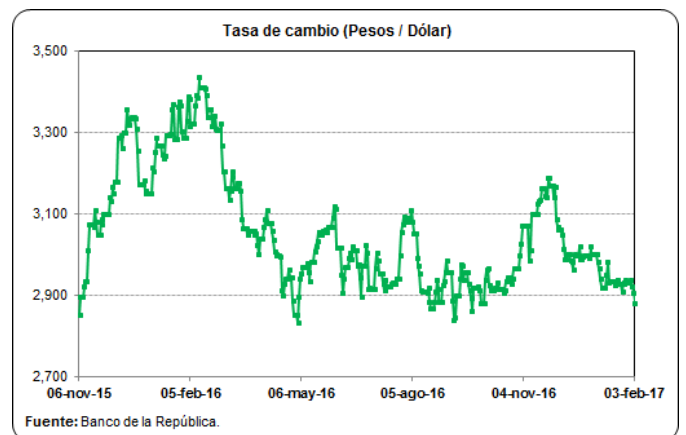

03/02/2017

## Ronda de Precios # 05

### PRECIOS FUTUROS DE MATERIAS PRIMAS

#### Valores de Cierre Contratos de Futuros (US\$ / Tm)

Contrato	Maíz*	Soya*	Torta de soya**
<b>mar-17</b>			
26/01/2017	143.2	385.6	377.4
27/01/2017	142.7	385.5	378.1
30/01/2017	140.8	375.8	368.6
31/01/2017	141.6	376.4	368.8
01/02/2017	145.0	380.9	370.4
<b>02/02/2017</b>	<b>144.7</b>	<b>381.1</b>	<b>368.0</b>
<b>may-17</b>			
26/01/2017	146.1	389.1	380.8
27/01/2017	145.6	389.0	381.4
30/01/2017	143.7	379.5	372.0
31/01/2017	144.5	380.0	372.5
01/02/2017	147.9	384.6	374.2
<b>02/02/2017</b>	<b>147.6</b>	<b>384.8</b>	<b>372.0</b>
<b>jul-17</b>			
26/01/2017	148.8	391.6	383.1
27/01/2017	148.2	391.5	383.7
30/01/2017	146.4	382.3	374.2
31/01/2017	147.1	382.9	374.9
01/02/2017	150.7	387.5	376.5
<b>02/02/2017</b>	<b>150.4</b>	<b>387.7</b>	<b>375.0</b>
<b>ago-17</b>			
26/01/2017		390.4	380.1
27/01/2017		390.5	380.8
30/01/2017		381.6	372.0
31/01/2017		382.0	372.1
01/02/2017		386.5	373.6
<b>02/02/2017</b>		<b>387.0</b>	<b>372.7</b>

Fuente: CME Group

Para una mejor lectura y comprensión, los precios de los contratos de materias primas se convirtieron a dólares por tonelada, tomando como referencia la tabla de conversión del Consejo Americano de Granos (U.S. Grains Council).

\*Los precios de los contratos originalmente se encuentran en centavos por bushel.

\*\*Los precios de los contratos originalmente se encuentran en toneladas cortas.

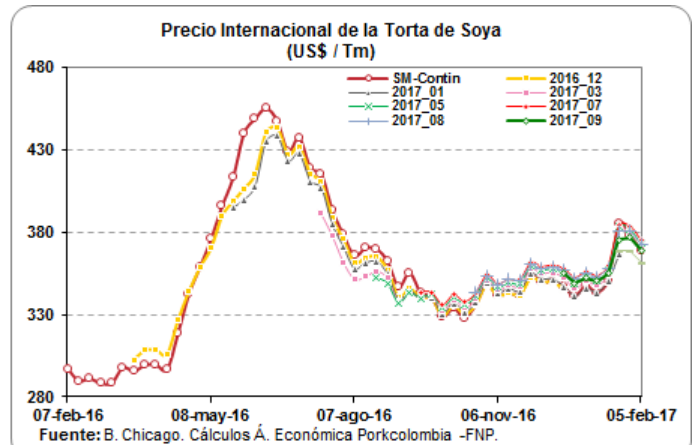
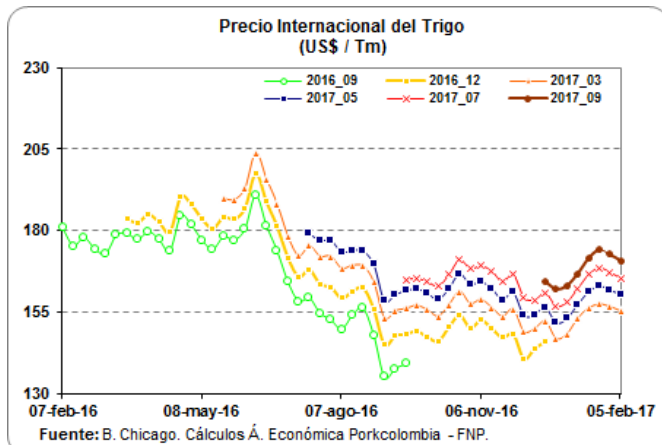
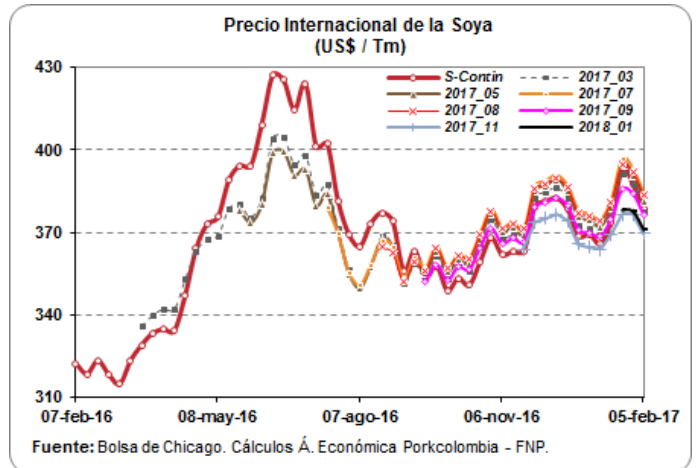
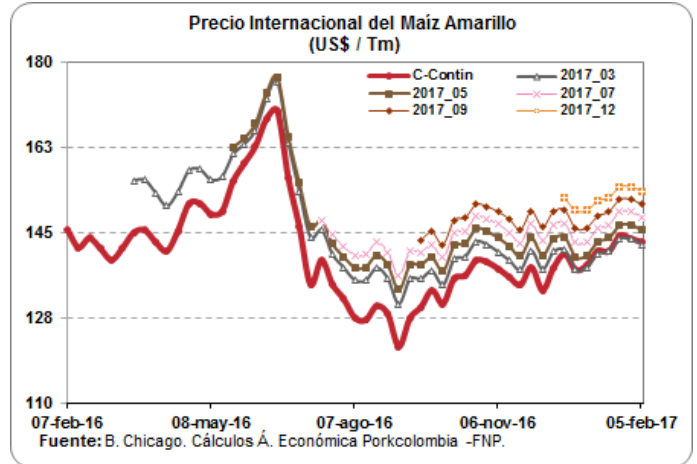

03/02/2017

## Ronda de Precios # 05

### SISTEMA ANDINO DE FRANJA DE PRECIOS

Quincena	Precio Piso	Precio Techo	Precio de Referencia CIF	Arancel SAFF %
Jul_16 I	1,852	2,228	2,393	12%
Jul_16 II	1,852	2,228	2,424	10%
Ago_16 I	1,852	2,228	2,489	7%
Ago_16 II	1,852	2,228	2,450	9%
Sep_16 I	1,852	2,228	2,140	20%
Sep_16 II	1,852	2,228	2,066	20%
Oct_16 I	1,852	2,228	2,403	11%
Oct_16 II	1,852	2,228	2,273	18%
Nov_16 I	1,852	2,228	1,692	31%
Nov_16 II	1,852	2,228	1,685	32%
Dic_16 I	1,852	2,228	1,699	31%
Dic_16 II	1,852	2,228	1,638	36%
Ene_17 I	1,852	2,228	1,701	31%
Ene_17 II	1,852	2,228	2,071	20%
<b>Feb_17 I</b>	<b>1,852</b>	<b>2,228</b>	<b>2,122</b>	<b>20%</b>

Fuente: CAN, Sistema Andino de Franja de Precios

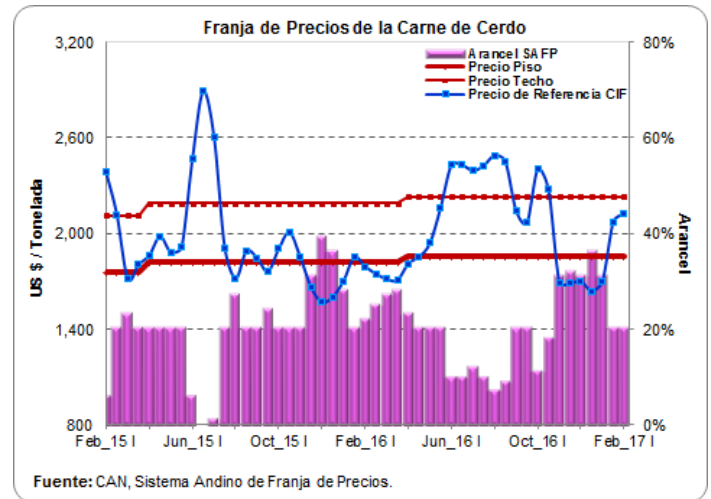

Quincena	Precio Piso	Precio Techo	Precio de Referencia CIF	Arancel SAFF %
Jul_16 I	274	334	214	47%
Jul_16 II	274	334	208	51%
Ago_16 I	274	334	194	62%
Ago_16 II	274	334	195	62%
Sep_16 I	274	334	186	69%
Sep_16 II	274	334	183	72%
Oct_16 I	274	334	183	72%
Oct_16 II	274	334	184	71%
Nov_16 I	274	334	185	70%
Nov_16 II	274	334	188	68%
Dic_16 I	274	334	185	70%
Dic_16 II	274	334	181	74%
Ene_17 I	274	334	180	75%
Ene_17 II	274	334	182	73%
<b>Feb_17 I</b>	<b>274</b>	<b>334</b>	<b>186</b>	<b>69%</b>

Fuente: CAN, Sistema Andino de Franja de Precios

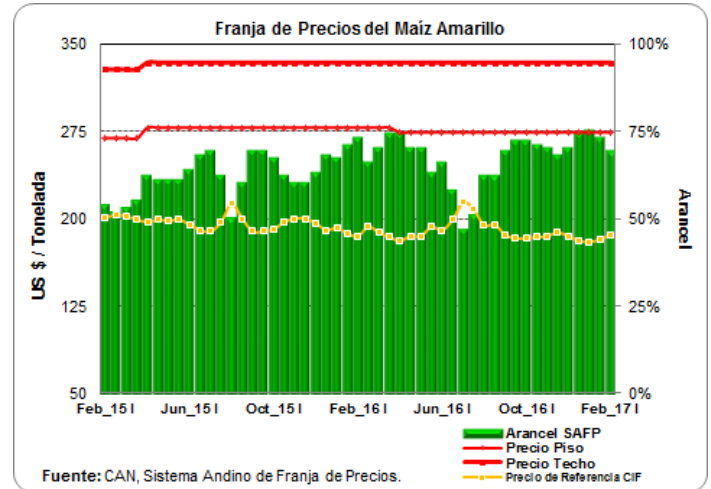

Quincena	Precio Piso	Precio Techo	Precio de Referencia CIF	Arancel SAFF %
Jul_16 I	508	590	468	25%
Jul_16 II	508	590	475	23%
Ago_16 I	508	590	464	26%
Ago_16 II	508	590	435	34%
Sep_16 I	508	590	438	33%
Sep_16 II	508	590	445	31%
Oct_16 I	508	590	427	37%
Oct_16 II	508	590	415	41%
Nov_16 I	508	590	406	44%
Nov_16 II	508	590	413	41%
Dic_16 I	508	590	409	43%
Dic_16 II	508	590	417	40%
Ene_17 I	508	590	419	39%
Ene_17 II	508	590	414	41%
<b>Feb_17 I</b>	<b>508</b>	<b>590</b>	<b>412</b>	<b>42%</b>

Fuente: CAN, Sistema Andino de Franja de Precios

