

## CONTENIDO

### INFORME DE PRECIOS PORCINOS REPORTADOS POR FUERA DE FERIA DE GANADOS: RONDA 06:

Del 7 al 13 de Febrero de 2015	2
PRECIO SEMANAL DEL CERDO EN PIE (\$ / Kg)	3
PRECIO SEMANAL DE CERDO EN CANAL (\$ / Kg)	3
PESO SEMANAL DEL CERDO EN PIE (Kg)	3
PESO SEMANAL DE CERDO EN CANAL (Kg)	4
PRECIOS DIARIOS EN FRIGORIFICO GUADALUPE (EFEGE), EN PIE (\$ / Kg)	4
PRECIOS DIARIOS EN FRIGORIFICO GUADALUPE (EFEGE), EN CANAL (\$ / @)	4
PRECIO SEMANAL DEL CERDO CEBADO EN CENTRAL GANADERA (\$ / Kg)	5
PRECIO SEMANAL DEL BOVINO CEBADO EN EFEGE Y CENTRAL GANADERA (\$ / Kg)	6

### PRECIOS PROMEDIO SEMANALES EN MERCADOS MAYORISTAS:

Pernil de Cerdo	7
Lomo	7
Brazo	7
IMPORTACIONES MENSUALES DE PRODUCTOS Y SUBPRODUCTOS DEL CERDO	8
IMPORTACIONES SEMANALES DE CARNE DE CERDO SEGÚN SOBORDOS	9
TASA DE CAMBIO	9
CIFRAS DEL MERCADO PORCINO ESTADOUNIDENSE	10
PRECIOS FUTUROS DE MATERIAS PRIMAS	11
SISTEMA ANDINO DE FRANJA DE PRECIOS	12
ARANCELES VIGENTES PARA CARNE DE CERDO Y MATERIAS PRIMAS DEL SECTOR	13
LIQUIDACIÓN SEMANAL DE <i>COMMODITIES</i>	14

ASOCIACIÓN COLOMBIANA DE PORCICULTORES  
**FONDO NACIONAL DE LA PORCICULTURA**

Documento elaborado por el Área Económica de la Asociación Colombiana de Porcicultores — Fondo Nacional de la Porcicultura. Si tiene inquietudes acerca de la información presentada en el documento o tiene algún comentario u observación del mismo, por favor escríbanos al correo [estudioeconomicos@porcicol.org.co](mailto:estudioeconomicos@porcicol.org.co).

## INFORME DE PRECIOS PORCINOS REPORTADOS POR FUERA DE FERIA DE GANADOS

Precios Pagados al Porcicultor

**RONDA 06: Del 07 al 13 de Febrero de 2015**

### Cerdo en Pie

	1/3 Superior	1/3 Medio	1/3 Inferior	# Animales	\$ Promedio	Variación	Kg. Promedio
<b>ANTIOQUIA</b>							
Precio/Kg.	\$5,193	\$5,079	\$5,006	4,536	\$ 5,093	0.32%	104.4
No. Cerdos	1,512	1,512	1,512			1.91%	
<b>EJE CAFETERO</b>							
Precio/Kg.	\$5,243	\$5,070	\$5,010	1,366	\$ 5,108	-0.97%	115.2
No. Cerdos	455	456	455			19.30%	
<b>VALLE DEL CAUCA</b>							
Precio/Kg.	\$5,175	\$5,100	\$5,100	4,191	\$ 5,125	-0.18%	104.1
No. Cerdos	1,397	1,397	1,397			39.56%	
<b>ATLÁNTICO</b>							
Precio/Kg.	\$5,015	\$5,000	\$5,000	369	\$ 5,005	-0.37%	99.5
No. Cerdos	123	123	123			-12.14%	
<b>BOGOTÁ</b>							
Precio/Kg.	\$5,412	\$5,150	\$5,044	1,438	\$ 5,202	0.97%	106.2
No. Cerdos	479	480	479			18.65%	
<b>Consolidado Nacional</b>				<b>11,900</b>	<b>\$5,116</b>		<b>105.6</b>
				16.3%	0.14%		

Cerdo buena genética, lotes uniformes, entre 90 y 120 Kg. Pesados en báscula camionera cerca de la planta de sacrificio.

### Cerdo en Canal, caliente y sin refrigerar

REGIÓN	Precio Kg.	Variación	P. Promedio Kg.
<b>ANTIOQUIA</b>	\$6,642	-0.37%	93.3
<b>EJE CAFETERO</b>	\$6,618	0.36%	95.6
<b>BOGOTÁ</b>	\$6,670	-3.44%	86.0
<b>VALLE DEL CAUCA</b>	\$6,738	0.90%	89.0
<b>Consolidado Nacional</b>	<b>\$6,688</b>	<b>-0.12%</b>	<b>90.7</b>

Los precios para quienes negocian en granja, como en el Valle del Cauca, son ajustados para efectos de estimar la merma y flete, aprox. \$50.

**Nota importante:** Este es un sondeo de precios telefónico a una muestra o grupo de porcicultores y comercializadores de cada zona: Antioquia, Eje Cafetero, Valle del Cauca, Atlántico y Bogotá, que permite obtener una aproximación del precio promedio nacional, pero que de ninguna manera representa tamaño del mercado o el universo de productores y comercializadores de cerdo en nuestro país. En este sentido este ejercicio busca ser un referente de las transacciones en valor y volumen de cerdos sacrificados en planta, de buena genética, entre 90 y 120 kg. dentro de los mercados de cerdos cebados y canales de estas zonas. En particular, el diseño de la publicación se orienta a resaltar los límites máximos, medios y mínimos de los precios promedio, dando un posible margen de variación del precio en cada región, lo que no desconoce que se den transacciones en el mercado con un valor mayor o menor a la ronda. Por último, queremos enfatizar que esta ronda busca ser un referente de los precios y no se orienta a determinar el precio del mercado.

### PRECIO SEMANAL DEL CERDO EN PIE (\$ / Kilogramo)

Ronda	Semana	Antioquia	Eje Cafetero	Valle	Bogotá	Atlántico	Nacional
47	21-nov-14	4,973	5,049	5,053	5,125	4,880	5,020
48	28-nov-14	4,976	5,123	5,099	5,151	4,873	5,054
49	05-dic-14	4,981	5,156	5,095	5,139	4,911	5,050
50	12-dic-14	4,985	5,193	5,084	5,117	4,910	5,052
51	19-dic-14	5,005	5,132	5,091	5,125	4,932	5,061
52	26-dic-14	-	-	-	-	-	-
53	02-ene-15	-	-	-	-	-	-
1	09-ene-15	5,044	5,174	5,090	5,129	4,895	5,070
2	16-ene-15	5,069	5,079	5,164	5,123	4,963	5,100
3	23-ene-15	5,082	5,109	5,194	5,156	5,000	5,123
4	30-ene-15	5,093	5,077	5,132	5,153	5,000	5,107
5	06-feb-15	5,076	5,158	5,134	5,152	5,024	5,109
6	13-feb-15	5,093	5,108	5,125	5,202	5,005	5,116

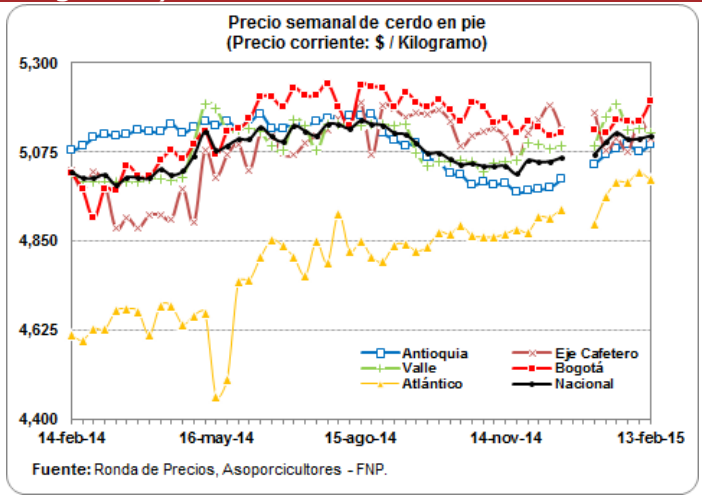

### PRECIO SEMANAL DE CERDO EN CANAL (\$ / Kilogramo)

Ronda	Semana	Antioquia	Eje Cafetero	Bogotá	Valle	Nacional
47	21-nov-14	6,573	6,554	6,735	6,676	6,652
48	28-nov-14	6,481	6,566	6,742	6,740	6,643
49	05-dic-14	6,503	6,544	6,699	6,751	6,662
50	12-dic-14	6,590	6,522	6,788	6,745	6,710
51	19-dic-14	6,498	6,583	6,781	6,691	6,649
52	26-dic-14	-	-	-	-	-
53	02-ene-15	-	-	-	-	-
1	09-ene-15	6,615	6,578	6,690	6,721	6,674
2	16-ene-15	6,664	6,588	6,820	6,691	6,689
3	23-ene-15	6,599	6,550	6,777	6,575	6,603
4	30-ene-15	6,638	6,561	6,770	6,775	6,709
5	06-feb-15	6,667	6,594	6,908	6,678	6,696
6	13-feb-15	6,642	6,618	6,670	6,738	6,688

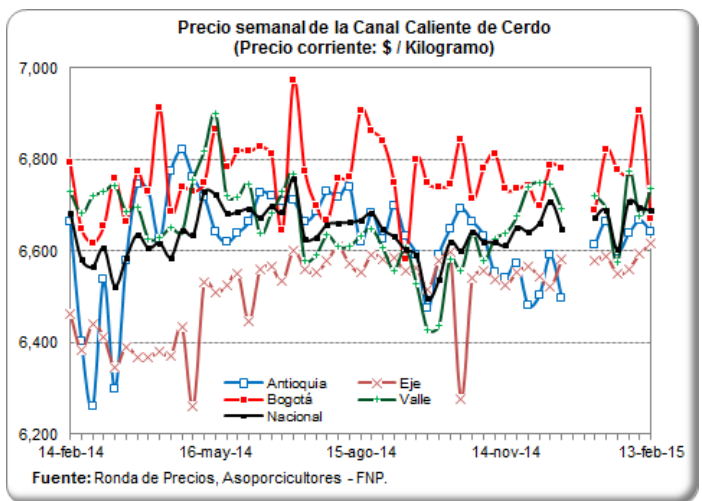

### PESO PROMEDIO SEMANAL DEL CERDO EN PIE PARA BENEFICIO (Kilogramos)

Ronda	Semana	Antioquia	Eje Cafetero	Valle	Atlántico	Bogotá	Nacional
47	21-nov-14	108.3	103.1	114.7	103.3	104.6	109.6
48	28-nov-14	108.0	104.6	116.1	100.7	104.9	109.8
49	05-dic-14	106.3	104.7	116.4	99.5	102.9	109.2
50	12-dic-14	107.0	106.7	116.3	98.8	102.8	110.5
51	19-dic-14	106.8	108.0	113.1	97.9	103.2	108.6
52	26-dic-14	-	-	-	-	-	-
53	02-ene-15	-	-	-	-	-	-
1	09-ene-15	105.6	107.9	106.7	98.4	103.1	105.4
2	16-ene-15	105.2	97.7	107.3	99.2	103.7	104.7
3	23-ene-15	103.6	121.2	108.9	98.6	110.6	107.6
4	30-ene-15	104.5	115.6	108.9	98.3	103.2	106.5
5	06-feb-15	103.7	109.0	109.3	96.7	100.1	105.2
6	13-feb-15	104.4	115.2	104.1	99.5	106.2	105.6

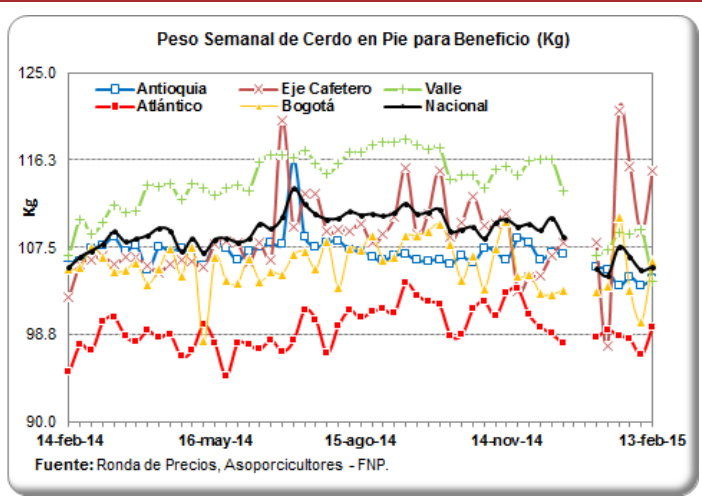

## PESO PROMEDIO SEMANAL DE LA CANAL CALIENTE DE CERDO (Kilogramos)

Ronda	Semana	Antioquia	Eje Cafetero	Bogotá	Valle	Nacional
47	21-nov-14	86.8	83.6	84.8	98.0	91.8
48	28-nov-14	86.2	84.0	91.4	95.7	90.7
49	05-dic-14	86.6	84.1	87.0	97.1	91.7
50	12-dic-14	86.7	85.3	87.4	96.9	92.7
51	19-dic-14	86.5	87.9	84.2	96.2	91.1
52	26-dic-14	-	-	-	-	-
53	02-ene-15	-	-	-	-	-
1	09-ene-15	88.5	88.1	83.9	96.2	91.6
2	16-ene-15	82.6	80.9	88.7	91.7	87.7
3	23-ene-15	89.7	102.0	85.0	93.8	93.0
4	30-ene-15	88.6	95.7	85.8	96.2	93.0
5	06-feb-15	86.8	88.7	85.0	95.7	91.3
6	13-feb-15	93.3	95.6	86.0	89.0	90.7

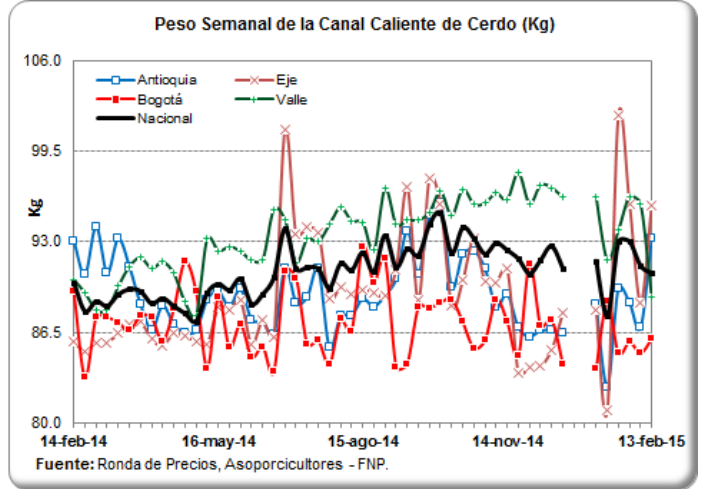

## PRECIOS DIARIOS EN FRIGORIFICO GUADALUPE (EFEGE), EN PIE (\$ / Kilogramo)

Fecha	Porcino en pie Extra	Porcino en pie 1a	Porcino en pie 2a
02-feb-15	5,000	4,700	4,550
03-feb-15	5,000	4,700	4,550
04-feb-15	5,000	4,800	4,550
05-feb-15	5,000	4,900	4,600
06-feb-15	5,000	4,900	4,600
07-feb-15			
08-feb-15			
09-feb-15	5,100	4,900	4,650
10-feb-15	5,100	4,900	4,650
11-feb-15	5,100	4,900	4,650
12-feb-15	5,100	4,900	4,650
13-feb-15	5,100	4,900	4,650

Fuente: EFEGE.

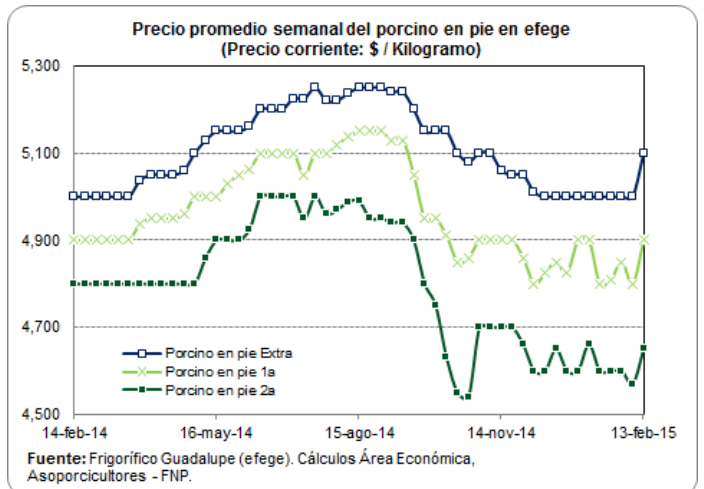

## PRECIOS DIARIOS EN FRIGORIFICO GUADALUPE (EFEGE), EN CANAL (\$ / Arroba)

Fecha	Porcino canal 1a	Porcino canal 2a
02-feb-15	88,500	85,500
03-feb-15	88,500	85,500
04-feb-15	88,500	85,500
05-feb-15	88,500	86,000
06-feb-15	88,500	86,000
07-feb-15		
08-feb-15		
09-feb-15	89,000	86,000
10-feb-15	89,000	86,000
11-feb-15	89,000	86,000
12-feb-15	89,000	86,000
13-feb-15	89,000	86,000

Fuente: EFEGE.

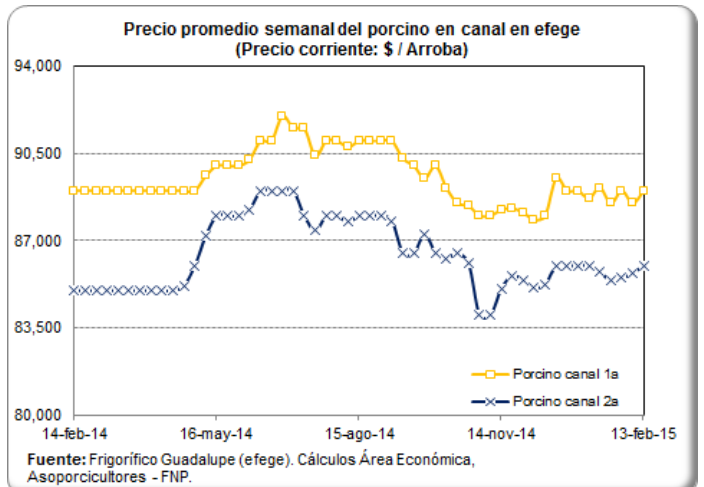

## PRECIO SEMANAL DEL CERDO CEBADO EN CENTRAL GANADERA (\$ / Kg)

Semana	Max Cerdos Cebados	Min Cerdos Cebados	Prom Po Cerdos Cebados
21-nov-14	4,700	4,200	4,479
28-nov-14	4,800	4,300	4,517
05-dic-14	4,800	4,350	4,619
12-dic-14	5,100	4,200	4,691
19-dic-14	5,000	4,500	4,795
26-dic-14	5,050	4,500	4,818
02-ene-15	5,400	4,800	5,120
09-ene-15	5,300	4,800	5,093
16-ene-15	5,100	4,600	4,804
23-ene-15	5,000	4,700	4,864
30-ene-15	5,000	4,600	4,736
<b>06-feb-15</b>	<b>5,100</b>	<b>4,600</b>	<b>4,764</b>

Fuente: Central Ganadera

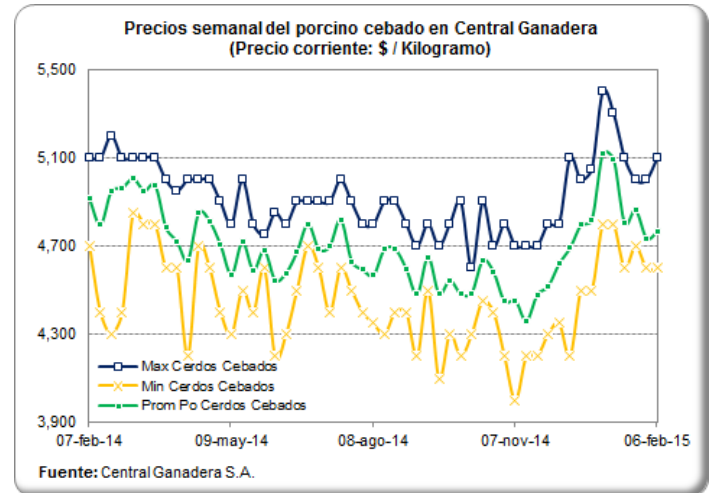

## PRECIO SEMANAL DE LAS CERDAS DE DESCARTE EN CENTRAL GANADERA (\$ / Kg)

Semana	Max Cerdas Descarte	Min Cerdas Descarte	Prom Po Cerdas Descarte
21-nov-14	3,400	3,200	3,238
28-nov-14	3,500	3,100	3,241
05-dic-14	3,500	3,000	3,269
12-dic-14	3,700	3,200	3,442
19-dic-14	3,700	3,000	3,417
26-dic-14	4,000	3,300	3,557
02-ene-15	4,000	3,300	3,658
09-ene-15	3,800	3,500	3,626
16-ene-15	3,750	3,500	3,624
23-ene-15	3,700	3,300	3,462
30-ene-15	3,600	3,000	3,377
<b>06-feb-15</b>	<b>3,700</b>	<b>3,300</b>	<b>3,416</b>

Fuente: Central Ganadera

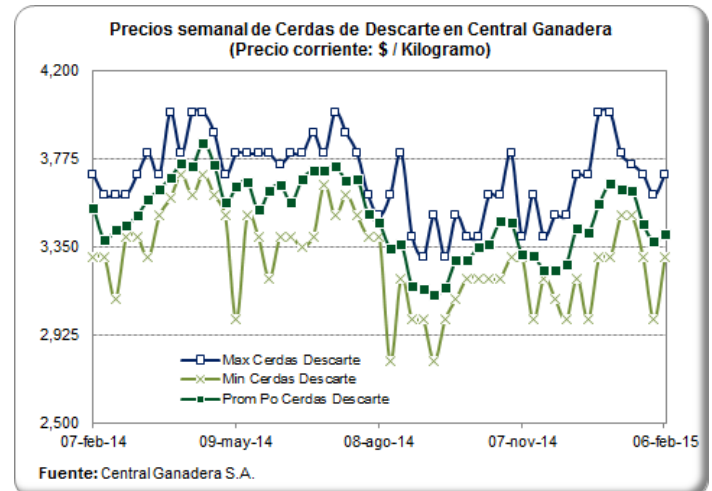

## PRECIO SEMANAL DE LOS VERRACOS DE DESCARTE EN CENTRAL GANADERA (\$ / Kg)

Semana	Max Verracos Descarte	Min Verracos Descarte	Prom Po Verracos Descarte
21-nov-14	2,500	2,400	2,429
28-nov-14	2,700	2,200	2,450
05-dic-14	2,400	2,100	2,250
12-dic-14	2,800	2,200	2,443
19-dic-14	3,000	2,200	2,471
26-dic-14	2,300	2,300	2,300
02-ene-15	2,700	2,600	2,640
09-ene-15	2,300	2,300	2,300
16-ene-15	3,000	2,000	2,300
23-ene-15	2,400	2,000	2,088
30-ene-15	2,000	1,800	1,900
<b>06-feb-15</b>	<b>2,000</b>	<b>1,800</b>	<b>1,900</b>

Fuente: Central Ganadera

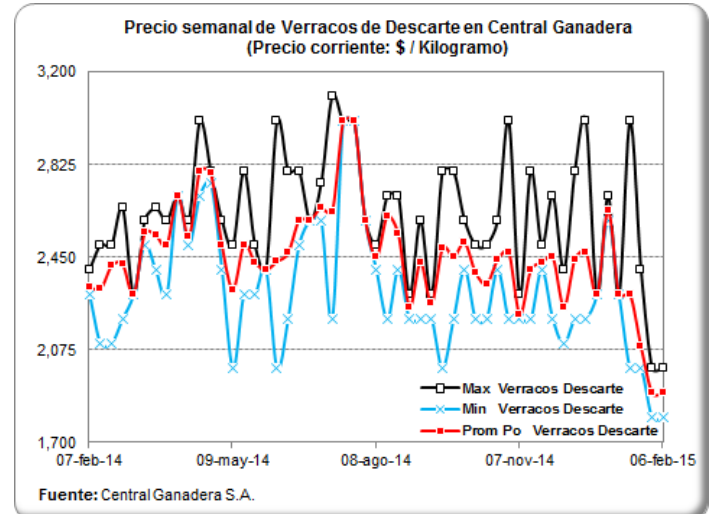



### PRECIOS DIARIOS DEL BOVINO EN PIE, FRIG. GUADALUPE (EFEGE) (\$/Kg)

Fecha	Vacuno hembra en pie 1a	Vacuno hembra en pie 2a	Vacuno macho en pie Extra	Vacuno macho en pie 1a	Vacuno macho en pie 2a
02-feb-15	2,950	2,650	3,700	3,550	3,350
03-feb-15	2,950	2,650	3,700	3,550	3,350
04-feb-15	3,000	2,700	3,750	3,550	3,400
05-feb-15	3,000	2,700	3,800	3,600	3,400
06-feb-15	3,000	2,700	3,800	3,600	3,400
07-feb-15					
08-feb-15					
09-feb-15	3,000	2,700	3,700	3,550	3,350
10-feb-15	3,000	2,700	3,700	3,550	3,350
11-feb-15	3,000	2,700	3,700	3,550	3,350
12-feb-15	3,000	2,700	3,700	3,550	3,350
13-feb-15	3,000	2,700	3,800	3,600	3,350

Fuente: EFEGE.

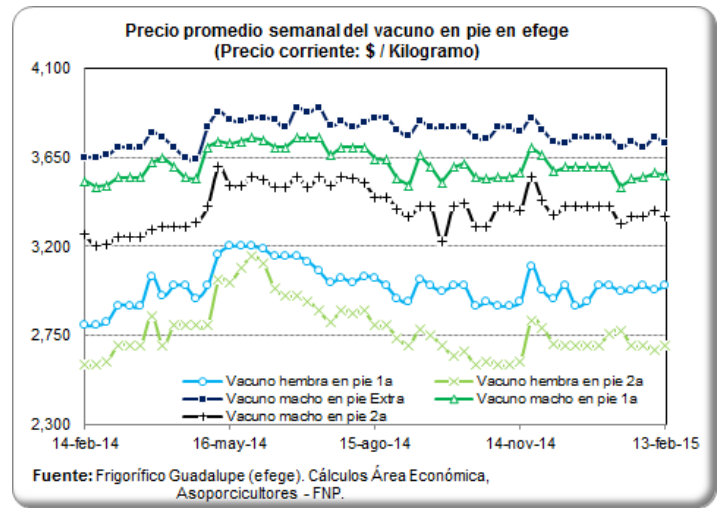

### PRECIO SEMANAL DEL BOVINO MACHO EN CENTRAL GANADERA (\$ / Kg)

Semana	Max Bovino Machos	Min Bovino Machos	Prom Po Bovino Machos
21-nov-14	3,850	3,500	3,655
28-nov-14	3,800	3,400	3,610
05-dic-14	3,830	3,000	3,536
12-dic-14	3,740	3,200	3,538
19-dic-14	3,780	3,180	3,549
26-dic-14	3,800	3,350	3,574
02-ene-15	3,900	3,250	3,632
09-ene-15	3,880	3,250	3,601
16-ene-15	3,950	3,100	3,622
23-ene-15	3,770	3,100	3,479
30-ene-15	3,870	3,230	3,642
06-feb-15	3,950	3,400	3,697

Fuente: Central Ganadera

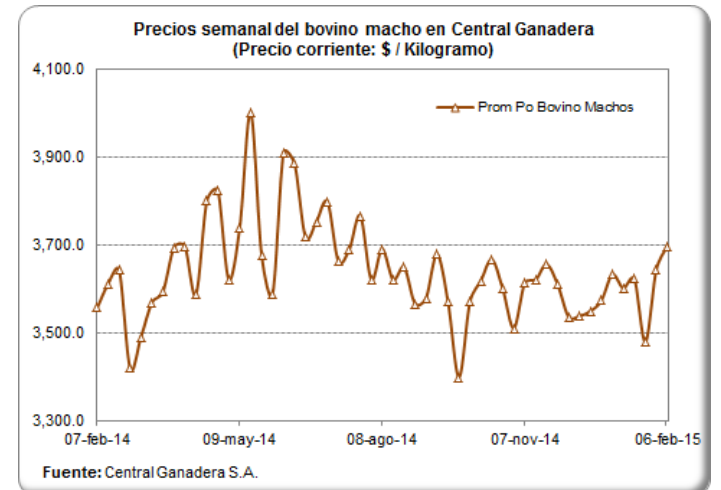

### PRECIO SEMANAL DEL BOVINO HEMBRA EN CENTRAL GANADERA (\$/ Kg)

Semana	Max Bovino Hembra	Min Bovino Hembra	Prom Po Bovino Hembra
21-nov-14	3,350	2,800	3,163
28-nov-14	3,350	2,750	3,155
05-dic-14	3,500	2,700	3,133
12-dic-14	3,570	2,950	3,056
19-dic-14	3,400	2,500	3,180
26-dic-14	3,400	2,500	3,087
02-ene-15	3,400	3,000	3,244
09-ene-15	3,400	2,800	3,189
16-ene-15	3,600	3,100	3,202
23-ene-15	3,450	2,700	3,050
30-ene-15	3,450	3,000	3,234
06-feb-15	3,450	2,800	3,145

Fuente: Central Ganadera

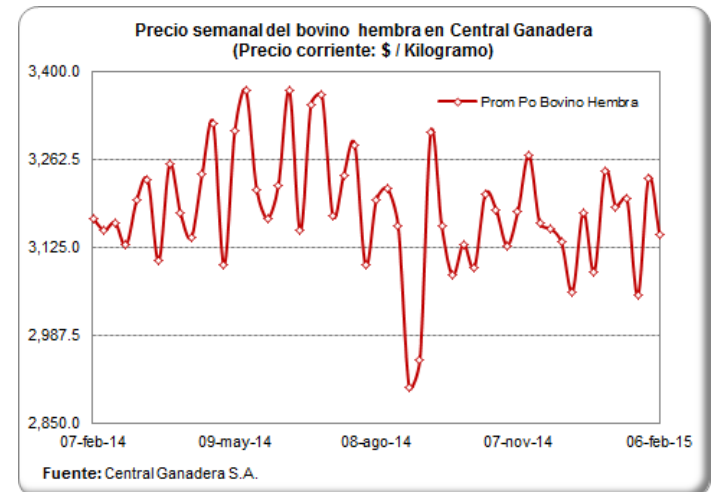

## PRECIOS PROMEDIO SEMANALES DEL CERDO EN MERCADOS MAYORISTAS (\$ / Kg)

### Carne cerdo pernil sin hueso

Departamento	Mercado	12-dic	19-dic	26-dic	02-ene	09-ene	16-ene	23-ene	30-ene	06-feb
Antioquia	Central Mayorista de Antioquia	10,875	10,875	10,875	10,875	10,000	10,000	10,000	10,000	10,000
	Coomerca	12,875	13,025	13,500	13,275	13,275	13,275	13,375	13,375	13,375
Bogotá, D.C.	Frig. Guadalupe	10,671	10,942	11,500	11,250	10,375	10,313	10,296	10,392	10,417
	Frigorífico Ble Ltda.	10,867	10,933	10,883	11,433	10,658	10,625	10,717	10,538	10,467
Quindío	Frigocafé	11,000	11,200	11,500	12,000	13,000	12,000	12,000	12,000	12,000
Risaralda	CM. La 41	11,000	11,000	11,000	11,500	11,500	11,500	11,000	11,500	11,500
Valle del Cauca	Buenaventura	12,000	12,000	12,000	12,000	12,000	12,000	12,000	12,000	12,000
	Palmira	10,800	10,800	11,600	11,600	11,000	11,500	11,500	11,500	11,500
	Santa Elena	10,800	10,767	10,667	10,900	11,133	11,133	11,133	11,200	11,500
	Tuluá	11,733	11,733	11,733	11,733	11,733	11,733	11,733	11,733	11,733

Fuente: SIPSA - DANE

### Carne cerdo lomo sin hueso

Departamento	Mercado	12-dic	19-dic	26-dic	02-ene	09-ene	16-ene	23-ene	30-ene	06-feb
Antioquia	Central Mayorista de Antioquia	13,000	13,000	13,000	13,000	12,150	12,150	12,150	12,150	12,150
	Coomerca	13,467	13,500	13,850	13,850	13,800	13,800	13,900	13,900	13,900
Atlántico	Barranquillita	12,800	12,800	12,800	12,800	12,800	12,800	12,800	12,800	12,800
Bogotá, D.C.	Frig. Guadalupe	12,717	13,050	13,833	13,125	12,538	12,525	12,517	12,342	12,500
	Frigorífico Ble Ltda.	13,167	13,446	13,417	13,500	12,792	12,800	12,850	12,608	12,600
	Paloquemao	13,600	13,300	13,467	13,400	13,275	13,133	13,200	13,067	13,000
Quindío	Frigocafé	12,000	12,200	12,500	14,000	14,000	13,000	13,000	13,000	13,000
Risaralda	CM. La 41	13,500	13,500	13,500	14,000	14,000	14,000	13,500	13,500	13,500
Valle del Cauca	Buenaventura	13,000	13,000	13,000	13,000	13,000	13,000	13,000	13,000	13,000
	Palmira	12,000	12,000	13,000	13,000	12,600	12,800	12,800	12,800	12,800
	Santa Elena	12,000	12,000	12,000	12,333	12,667	12,833	12,767	12,733	12,700
	Tuluá	13,700	13,533	13,700	13,700	13,700	13,700	13,700	13,700	13,700

Fuente: SIPSA - DANE

### Carne cerdo brazo sin hueso

Departamento	Mercado	12-dic	19-dic	26-dic	02-ene	09-ene	16-ene	23-ene	30-ene	06-feb
Antioquia	Central Mayorista de Antioquia	9,400	9,400	9,400	9,400	9,400	9,400	9,400	9,400	9,150
Atlántico	Barranquillita	10,400	10,400	10,400	10,400	10,400	10,400	10,400	10,400	10,400
Bogotá, D.C.	Frig. Guadalupe	9,625	10,008	10,533	10,400	9,550	9,475	9,621	9,342	9,433
	Frigorífico Ble Ltda.	9,750	9,808	9,900	10,250	9,679	9,675	9,717	9,404	9,183
	Paloquemao	10,667	10,250	10,467	10,333	9,700	9,867	9,700	10,000	9,600
Quindío	Frigocafé	10,000	10,200	10,400	11,000	11,000	10,000	10,000	10,000	10,000
Risaralda	CM. La 41	10,500	10,500	10,500	11,000	11,000	11,000	11,000	11,000	11,000
Valle del Cauca	Buenaventura	11,000	11,000	11,000	11,000	11,000	11,000	11,000	11,000	11,000
	Palmira	9,400	9,400	10,400	10,400	9,600	10,300	10,500	10,500	10,500
	Santa Elena	9,500	9,500	9,400	9,500	9,850	9,800	9,900	9,850	9,900
	Tuluá	10,067	10,067	10,067	10,067	10,067	10,067	10,067	10,067	10,067

Fuente: SIPSA - DANE

## IMPORTACIONES DE PRODUCTOS Y SUBPRODUCTOS DEL CERDO

### Importaciones de productos y subproductos de Cerdo (Toneladas)

Enero - Noviembre

Producto	2012	2013	2014	Part (%)	Crec (%)
Carne	24,082	40,469	47,988	81.4%	18.6%
Despojos	4,930	5,174	5,164	8.8%	-0.2%
Tocino	3,531	4,882	4,306	7.3%	-11.8%
Embutidos	272	713	1,406	2.4%	97.3%
Salados y Ahumados	117	67	119	0.2%	78.4%
Animales Vivos	6	21	0	0.0%	-100.0%
<b>Total</b>	<b>32,938</b>	<b>51,325</b>	<b>58,984</b>	<b>100.0%</b>	<b>14.9%</b>

Fuente: DIAN - DANE. Cálculos Asoporcicultores - FNP.

Part (%): Participación en el volumen acumulado de 2014.

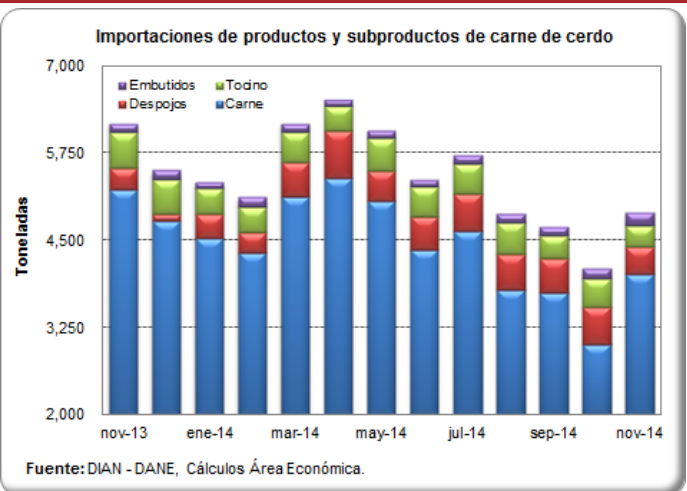

### Importaciones de Carne de Cerdo (Toneladas)

Enero - Noviembre

País	2012	2013	2014	Part (%)	Crec (%)
Estados Unidos	12,286	23,983	36,329	76%	51.5%
Canadá	5,898	9,697	7,621	16%	-21.4%
Chile	5,873	6,789	4,037	8%	-40.5%
España	0	0	2	0%	0.0%
China	25	0	0	0%	0.0%
<b>Total</b>	<b>24,082</b>	<b>40,469</b>	<b>47,988</b>	<b>100.0%</b>	<b>18.6%</b>

Fuente: DIAN - DANE. Cálculos Asoporcicultores - FNP.

Part (%): Participación en el volumen acumulado de 2014.

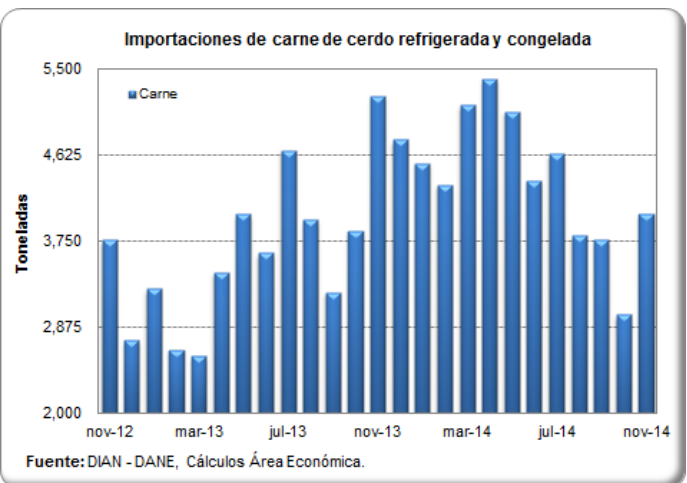

### Importaciones de Despojos de Cerdo (Toneladas)

Enero - Noviembre

País	2012	2013	2014	Part (%)	Crec (%)
Chile	3,688	3,618	2,974	57.6%	-17.8%
Estados Unidos	555	777	1,489	28.8%	91.7%
Canadá	687	780	701	13.6%	-10.1%
<b>Total</b>	<b>4,930</b>	<b>5,174</b>	<b>5,164</b>	<b>100%</b>	<b>-0.2%</b>

Fuente: DIAN - DANE. Cálculos Asoporcicultores - FNP.

Part (%): Participación en el volumen acumulado de 2014.

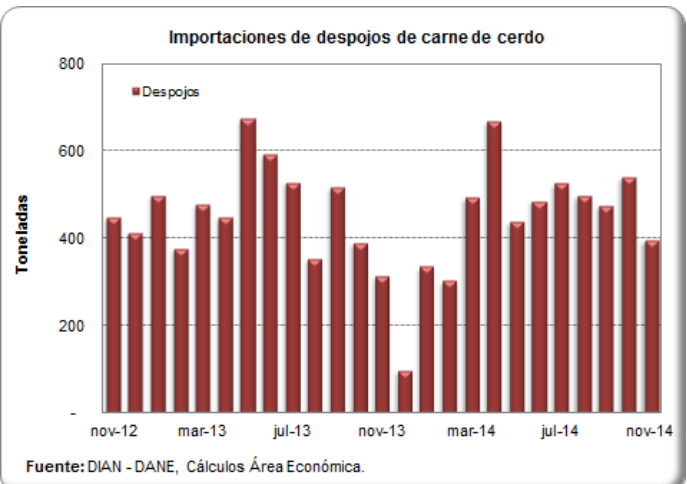



## IMPORTACIONES SEMANALES DE CARNE DE CERDO SEGÚN SOBORDOS

Información consolidada en los puertos de Barranquilla, Cartagena, Buenaventura y Santa Marta

Semana	Toneladas
26-oct-14	681
02-nov-14	640
09-nov-14	879
16-nov-14	714
23-nov-14	1,223
30-nov-14	935
07-dic-14	1,244
14-dic-14	946
21-dic-14	677
28-dic-14	800
04-ene-15	437
11-ene-15	950
18-ene-15	1,236
25-ene-15	714
<b>01-feb-15</b>	<b>658</b>

Fuente: SICEX

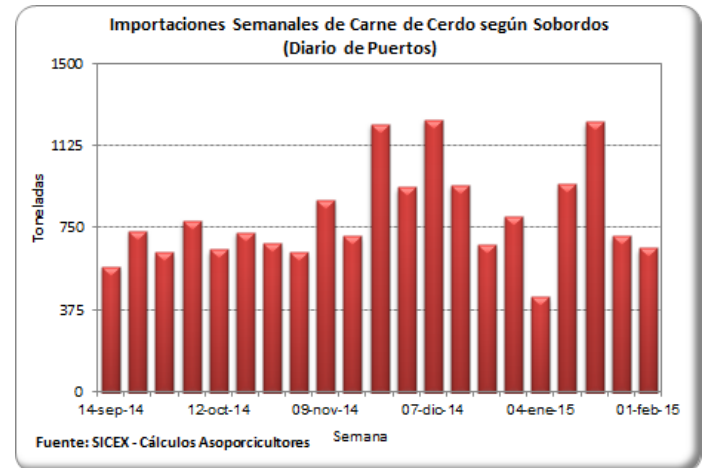

## TASA DE CAMBIO (US\$ / Peso Colombiano)

Fecha	Tasa de Cambio
30-ene-15	2,397.35
31-ene-15	2,441.10
01-feb-15	2,441.10
02-feb-15	2,441.10
03-feb-15	2,407.29
04-feb-15	2,374.72
05-feb-15	2,381.91
06-feb-15	2,384.53
07-feb-15	2,384.76
08-feb-15	2,384.76
09-feb-15	2,384.76
10-feb-15	2,371.31
11-feb-15	2,380.79
12-feb-15	2,416.61
<b>13-feb-15</b>	<b>2,401.03</b>

Fuente: Banco de la República

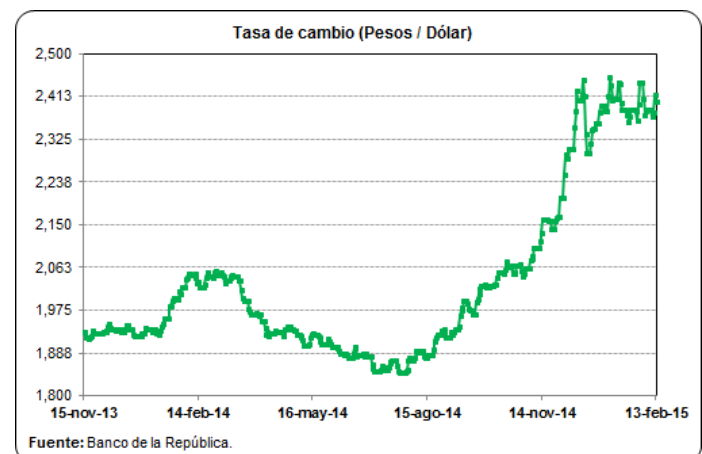

## CIFRAS DEL MERCADO PORCINO ESTADOUNIDENSE BENEFICIO PORCINO (Miles de Cabezas)

Mes	2006	2007	2008	2009	2010	2011	2012	2013	2014
Ene	8,834	9,281	10,474	9,846	8,838	9,036	9,467	9,885	9,726
Feb	7,978	8,040	9,297	8,840	8,619	8,440	8,975	8,526	8,609
Mar	9,148	9,119	9,579	9,574	9,947	9,795	9,454	9,252	8,614
Abr	7,884	8,389	9,911	9,353	8,980	8,559	8,757	9,291	8,794
May	8,450	8,680	8,981	8,379	7,897	8,470	9,212	9,147	8,561
Jun	8,256	8,218	8,801	9,101	8,968	8,866	8,481	8,132	8,040
Jul	7,805	8,312	9,373	9,062	8,396	8,089	8,493	9,003	8,394
Ago	8,991	9,296	9,170	9,250	9,030	9,440	9,858	9,474	8,199
Sep	8,738	8,683	9,878	9,848	9,257	9,603	9,376	8,952	8,762
Oct	9,541	10,555	10,654	10,230	9,651	9,822	10,770	10,341	9,880
Nov	9,276	9,964	9,250	9,385	9,895	9,968	10,030	9,579	8,754
Dic	8,788	9,601	10,053	9,742	9,838	9,868	9,393	9,665	9,788

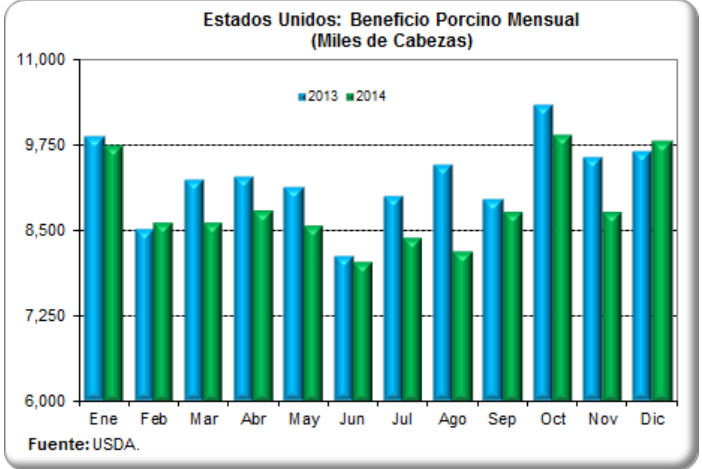

## INVENTARIO DE CARNE CONGELADA (Toneladas)

Mes	2008	2009	2010	2011	2012	2013	2014
Ene	260,771	275,286	223,304	244,396	265,488	275,059	280,638
Feb	277,508	283,269	234,009	260,453	282,452	287,306	296,967
Mar	298,147	269,480	232,739	260,544	276,828	293,838	261,043
Abr	300,914	277,735	219,403	249,159	299,235	317,969	264,853
May	262,812	265,125	202,302	248,705	288,485	298,872	261,179
Jun	240,450	262,131	187,334	224,574	268,935	256,325	243,761
Jul	229,201	244,804	177,446	206,067	249,295	246,619	241,901
Ago	228,021	240,450	176,130	200,896	265,715	249,023	246,619
Sep	238,681	239,815	192,460	223,122	285,945	257,550	247,117
Oct	239,497	234,190	218,496	221,671	273,743	256,280	237,683
Nov	238,907	218,995	212,282	224,574	253,422	247,753	220,355
Dic	252,016	213,688	215,820	219,766	250,157	251,427	225,481

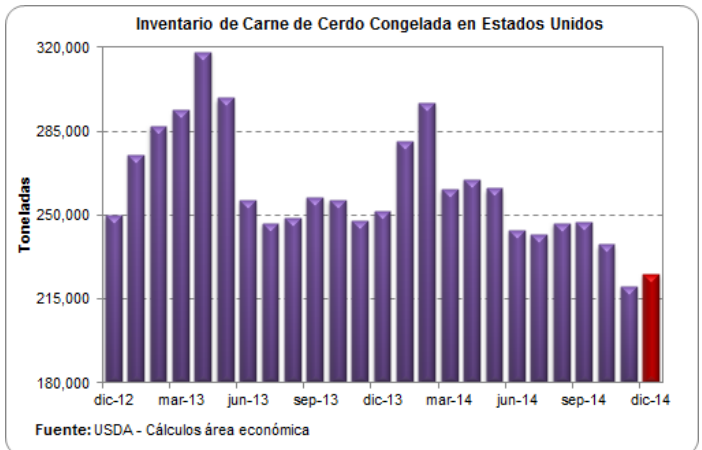

## PESO PROMEDIO DE PORCINOS VIVOS EN IOWA—S. MINNESOTA (Kg/Cerdo)

Semana	Peso Kg
09-nov-14	129.14
16-nov-14	128.82
23-nov-14	129.46
30-nov-14	129.46
07-dic-14	129.46
14-dic-14	129.36
21-dic-14	130.14
28-dic-14	130.50
04-ene-15	130.63
11-ene-15	130.23
18-ene-15	129.77

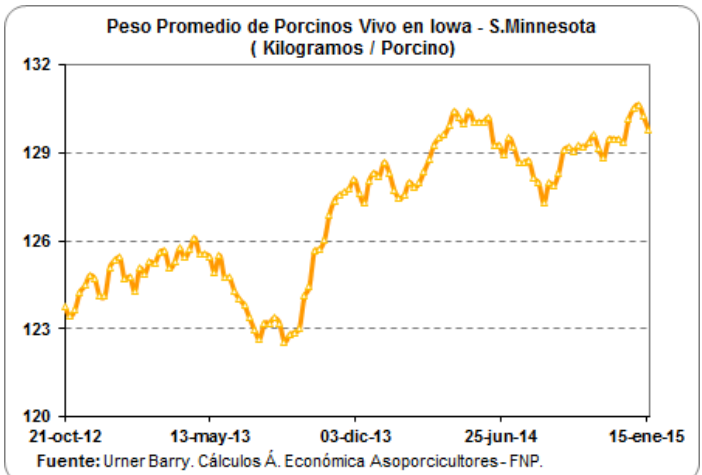

## PRECIOS FUTUROS DE MATERIAS PRIMAS

### Valores de Cierre Contratos de Futuros (US\$ / Tm)

Contrato	Maíz*	Soya*	Torta de soya**
<b>mar-15</b>			
05/02/2015	151.7	360.5	365.3
06/02/2015	151.9	357.7	363.1
09/02/2015	154.0	359.5	363.3
10/02/2015	152.7	356.0	360.3
11/02/2015	151.9	359.3	363.3
<b>12/02/2015</b>	<b>150.8</b>	<b>361.5</b>	<b>364.3</b>
<b>may-15</b>			
05/02/2015	154.8	362.9	358.6
06/02/2015	155.1	360.1	356.2
09/02/2015	157.3	361.9	356.0
10/02/2015	156.0	358.0	352.5
11/02/2015	155.0	360.4	355.2
<b>12/02/2015</b>	<b>153.9</b>	<b>362.6</b>	<b>356.8</b>
<b>jul-15</b>			
05/02/2015	157.7	364.8	356.3
06/02/2015	158.1	362.1	353.5
09/02/2015	160.1	364.0	353.7
10/02/2015	158.9	360.0	349.4
11/02/2015	158.0	362.2	352.0
<b>12/02/2015</b>	<b>156.8</b>	<b>364.3</b>	<b>354.3</b>
<b>ago-15</b>			
05/02/2015		364.6	355.1
06/02/2015		362.0	352.4
09/02/2015		363.9	352.8
10/02/2015		359.8	348.6
11/02/2015		361.7	351.2
<b>12/02/2015</b>		<b>364.0</b>	<b>353.4</b>

Fuente: CME Group

Para una mejor lectura y comprensión, los precios de los contratos de materias primas se convirtieron a dólares por tonelada, tomando como referencia la tabla de conversión del Consejo Americano de Granos (U.S. Grains Council).

\*Los precios de los contratos originalmente se encuentran en centavos por bushel.

\*\*Los precios de los contratos originalmente se encuentran en toneladas cortas.

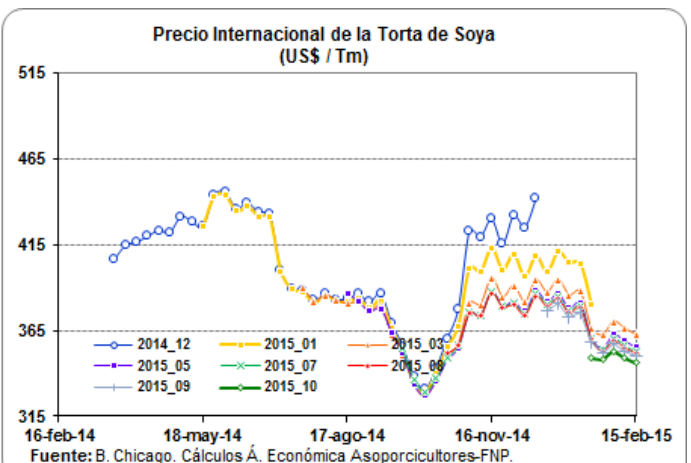
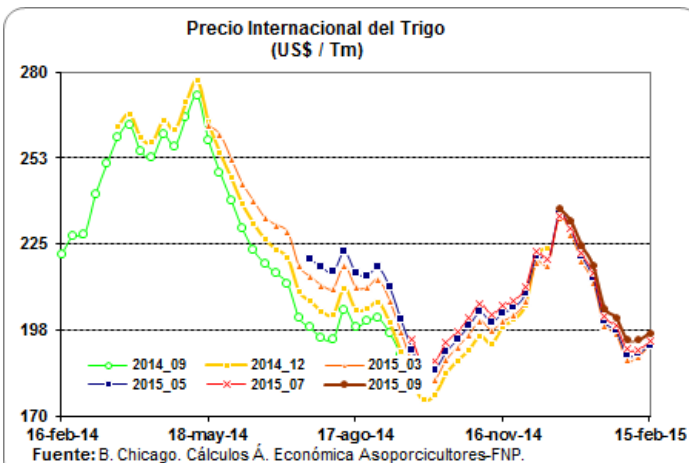
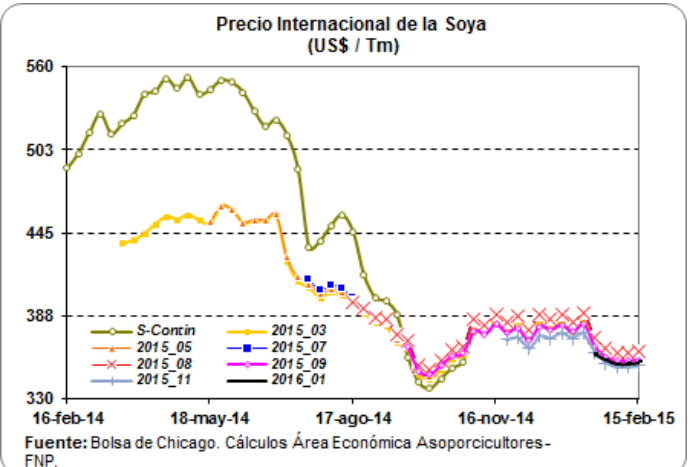
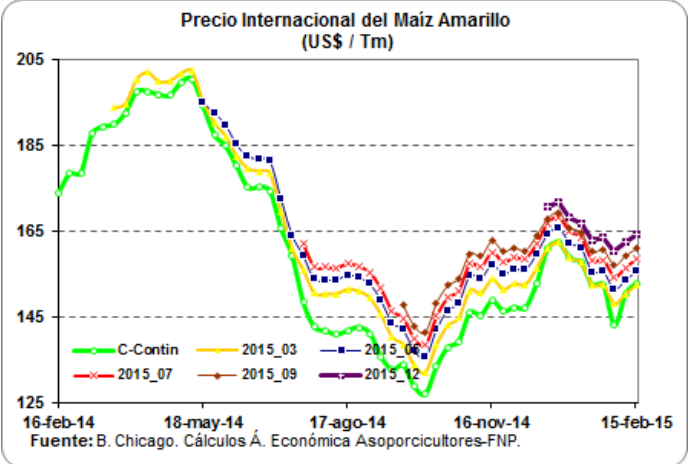

## SISTEMA ANDINO DE FRANJA DE PRECIOS

Quincena	Precio Piso	Precio Techo	Precio de Referencia CIF	Arancel SAFP %
Jul_14 II	1,753	2,112	1,607	31%
Ago_14 I	1,753	2,112	1,607	31%
Ago_14 II	1,753	2,112	1,607	31%
Sep_14 I	1,753	2,112	1,607	31%
Sep_14 II	1,753	2,112	1,607	31%
Oct_14 I	1,753	2,112	1,607	31%
Oct_14 II	1,753	2,112	1,607	31%
Nov_14 I	1,753	2,112	3,169	0%
Nov_14 II	1,753	2,112	2,833	0%
Dic_14 I	1,753	2,112	2,593	0%
Dic_14 II	1,753	2,112	2,594	0%
Ene_15 I	1,753	2,112	2,464	3%
Ene_15 II	1,753	2,112	2,487	2%
Feb_15 I	1,753	2,112	2,384	6%
<b>Feb_15 II</b>	<b>1,753</b>	<b>2,112</b>	<b>2,115</b>	<b>20%</b>

Fuente: CAN, Sistema Andino de Franja de Precios

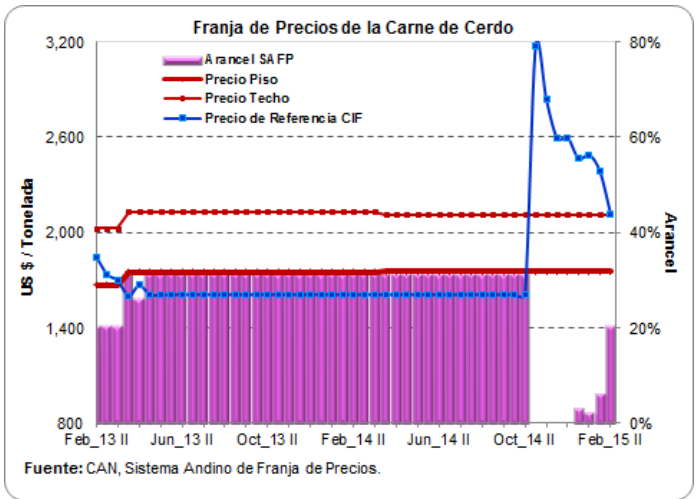

Quincena	Precio Piso	Precio Techo	Precio de Referencia CIF	Arancel SAFP %
Jul_14 II	269	328	234	32%
Ago_14 I	269	328	217	43%
Ago_14 II	269	328	219	41%
Sep_14 I	269	328	217	43%
Sep_14 II	269	328	213	45%
Oct_14 I	269	328	204	52%
Oct_14 II	269	328	201	54%
Nov_14 I	269	328	203	52%
Nov_14 II	269	328	209	48%
Dic_14 I	269	328	217	43%
Dic_14 II	269	328	209	48%
Ene_15 I	269	328	205	51%
Ene_15 II	269	328	209	48%
Feb_15 I	269	328	201	54%
<b>Feb_15 II</b>	<b>269</b>	<b>328</b>	<b>203</b>	<b>52%</b>

Fuente: CAN, Sistema Andino de Franja de Precios

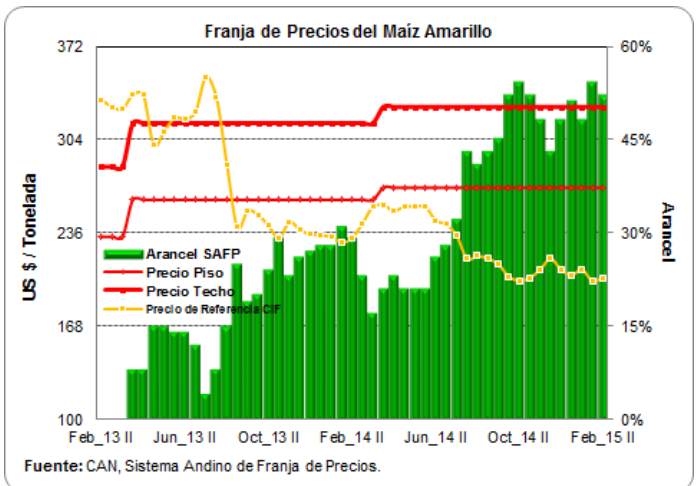

Quincena	Precio Piso	Precio Techo	Precio de Referencia CIF	Arancel SAFP %
Jul_14 II	493	569	580	13%
Ago_14 I	493	569	558	15%
Ago_14 II	493	569	540	15%
Sep_14 I	493	569	562	15%
Sep_14 II	493	569	511	17%
Oct_14 I	493	569	485	17%
Oct_14 II	493	569	435	30%
Nov_14 I	493	569	429	32%
Nov_14 II	493	569	445	27%
Dic_14 I	493	569	459	24%
Dic_14 II	493	569	447	27%
Ene_15 I	493	569	442	28%
Ene_15 II	493	569	438	29%
Feb_15 I	493	569	431	32%
<b>Feb_15 II</b>	<b>493</b>	<b>569</b>	<b>416</b>	<b>36%</b>

Fuente: CAN, Sistema Andino de Franja de Precios

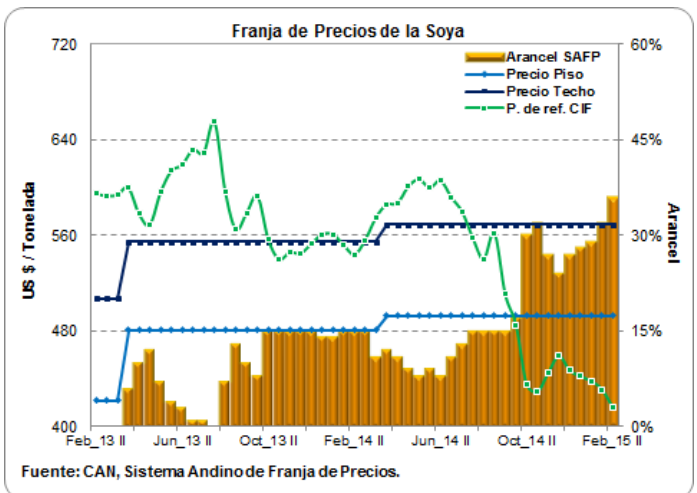



## ARANCELES VIGENTES PARA CARNE DE CERDO Y MATERIAS PRIMAS DEL SECTOR

Producto	Principales Partidas	País	Periodo	Porcentaje (%)	Observación
Carne de Cerdo	0203110000, 0203120000	Estados Unidos	Enero 01 - Diciembre 31 / 2015	6.00	Sobre el contingente de las 5.600 Tm
	0203191000, 0203192000	Canadá	Enero 01 - Diciembre 31 / 2015	4.00	
	0203193000, 0203199000	Chile	Febrero 02 - Febrero 15 / 2015	0.00	
	0203210000, 0203220000	Argentina	Febrero 02 - Febrero 15 / 2015	0.00	
	0203291000, 0203292000	Brasil	Febrero 02 - Febrero 15 / 2015	0.00	
	0203293000	Comunidad Andina: Bolivia, Ecuador, Perú.	Enero 1 / 2012 - Indefinido	0.00	
	0203299000	Naciones terceras: Arancel Franja Andina de Precios	Febrero 01 - Febrero 15 / 2015	6.00	
Maíz Amarillo	1005.90.11.00	Estados Unidos	Enero 01 - Diciembre 31 / 2015	0.00	Sobre el contingente de 2'431.013 Tm, Consumido a la fecha 27.75%
		Argentina	Febrero 02 - Febrero 15 / 2015	42.00	
		Brasil	Febrero 02 - Febrero 15 / 2015	42.00	
		Paraguay	Febrero 02 - Febrero 15 / 2015	42.00	
		Canadá	Febrero 02 - Febrero 15 / 2015	42.00	
		Comunidad Andina: Bolivia y Ecuador	Junio 13 / 2008 - Indefinido	0.00	
		Perú	Enero 01 / 2006 - Indefinido	0.00	
		Arancel SAFF	Febrero 01 - Febrero 15 / 2015	54.00	
Torta de Soya	2304.00.00.00	Estados Unidos	Mayo 15 / 2012 - Indefinido	0.00	
		Bolivia	Mayo 01 / 2007 - Indefinido	0.00	
		Ecuador	Mayo 01 / 2007 - Indefinido	0.00	
		Perú	Mayo 01 / 2007 - Indefinido	0.00	
		Argentina	Febrero 02 - Febrero 15 / 2015	19.55	
		Brasil	Febrero 02 - Febrero 15 / 2015	19.55	
		Chile	Febrero 02 - Febrero 15 / 2015	20.00	
Paraguay	Febrero 02 - Febrero 15 / 2015	20.00			
Soya	1201.90.00.00	Bolivia	Enero 01 / 2012 - Indefinido	0.00	
		Ecuador	Enero 01 / 2012 - Indefinido	0.00	
		Perú	Enero 01 / 2012 - Indefinido	0.00	
		Argentina	Febrero 02 - Febrero 15 / 2015	19.55	
		Brasil	Febrero 02 - Febrero 15 / 2015	19.55	
		Chile	Febrero 02 - Febrero 15 / 2015	17.00	
		Paraguay	Febrero 02 - Febrero 15 / 2015	20.00	
		Canadá	Febrero 02 - Febrero 15 / 2015	27.70	
		Arancel SAFF	Febrero 01 - Febrero 15 / 2015	32.00	

Fuente: DIAN - Legiscomex.

## LIQUIDACIÓN SEMANAL DE COMMODITIES

### FLETES MARITIMOS - U\$/Tm.

	12-feb-15
Maíz Costa Atlántica	20.00
Maíz Buenaventura	25.00
Frijol soya Costa Atlántica	20.00
Frijol soya Buenaventura	25.00
Torta de Soya Costa Atlántica	20.00
Torta de Soya Buenaventura	25.00

### COMPARATIVO DE PRECIOS - \$/Kg.

	12-feb-15
Maíz Amarillo USA (Full) (*) C Atlántica	490.44
Maíz Amarillo USA (Full) (*) Buenaventura	503.23
Maíz Extruido (Full)(*) C Atlántica	580.44
Maíz Extruido (Full)(*) Buenaventura	593.23
Frijol Soya (Full) (*) C. Atlántica	1,035.68
Frijol Soya (Full) (*) Buenaventura	1,048.34
Habas de Frijol Soya (Full)(*) C. Atlántica	1,125.68
Habas de Frijol Soya (Full)(*) Buenaventura	1,138.34
Torta de Soya USA (Full) (*) C. Atlántica	1,228.51
Torta de Soya USA (Full) (*) Buenaventura	1,241.79

### TARIFAS PORTUARIAS

PUERTO / PRODUCTO	BUENAVENTURA			BARRANQUILLA			SERVICIOS	
	CEREALES	TORTAS	SUBPRODUCTOS	CEREALES	TORTAS	SUBPRODUCTOS		
INSTALACIONES PORTUARIAS	U\$4/Tm	u\$4/Tm	U\$4/Tm	U\$4,50/Tm	U\$4,50/Tm	U\$4,50/Tm		
OPERADOR PORTUARIO	U\$1/Tm	U\$1/Tm	U\$1/Tm	U\$2,25/Tm	U\$2,25/Tm	U\$2,25/Tm		
SIA / ICA	U\$2/Tm	U\$2/Tm	U\$2/Tm	U\$2,00/Tm	U\$2,00/Tm	U\$2,00/Tm		
DESCARGUE DIRECTO	\$6,305/Tm	\$7,500/Tm	\$7,500/Tm	U\$1,60/Tm	U\$2,00/Tm	U\$2,00/Tm		
DESCARGUE A BODEGA	\$10,250/Tm	\$15,700/Tm	\$15,700/Tm	U\$4,00/Tm	U\$4,20/Tm	U\$4,20/Tm		
PUERTO / PRODUCTO	SANTA MARTHA			CARTAGENA				
	CEREALES	TORTAS	SUBPRODUCTOS	CEREALES	TORTAS	SUBPRODUCTOS	CONTENERORES	
INSTALACIONES PORTUARIAS	TARIFA INTEGRAL DE DESCARGUE			TARIFA INTEGRAL DE DESCARGUE				
OPERADOR PORTUARIO								
SIA / ICA								
DESCARGUE DIRECTO	U\$7,30/Tm	U\$7,50/Tm	U\$7,50/Tm	U\$9,50/Tm	U\$9,50/Tm	U\$9,50/Tm	U\$130,00/Tm	
DESCARGUE A BODEGA	U\$12,00/Tm	U\$12,50/Tm	U\$12,50/Tm	U\$11,50/Tm	U\$13,60/Tm	U\$13,60/Tm	U\$58,00/Tm	

Bueno en cuanto los precios de los fletes, el ministerio de transporte diseño y sugirió a las empresas de transporte unos fletes regulados en donde se tiene en cuenta los tiempos de cargue y descargue al igual que el tiempo que se demora cargando y descargando y para ello dispuso de una pagina en donde se pueden hacer las liquidaciones y saber cual es el flete que va a costar para ese trayecto, la pagina es:

1. [www.mintransporte.gov.co](http://www.mintransporte.gov.co)

2. Servicios en línea

3. SICE-TAC

4. Hay tres opciones para hacer el cálculo:

a. SICE-TAC Cálculo Manual, b. SICE-TAC Cálculo Interactivo y c. SICE-TAC Simulador