

CONTENIDO

INFORME DE PRECIOS PORCINOS REPORTADOS POR FUERA DE FERIA DE GANADOS: RONDA 07:

Del 14 al 20 de Feb de 2015 2

PRECIO SEMANAL DEL CERDO EN PIE (\$ / Kg) 3

PRECIO SEMANAL DE CERDO EN CANAL (\$ / Kg) 3

PESO SEMANAL DEL CERDO EN PIE (Kg) 3

PESO SEMANAL DE CERDO EN CANAL (Kg) 4

PRECIOS DIARIOS EN FRIGORIFICO GUADALUPE (EFEGE), EN PIE (\$ / Kg) 4

PRECIOS DIARIOS EN FRIGORIFICO GUADALUPE (EFEGE), EN CANAL (\$ / @) 4

PRECIO SEMANAL DEL CERDO CEBADO EN CENTRAL GANADERA (\$ / Kg) 5

PRECIO SEMANAL DEL BOVINO CEBADO EN EFEGE Y CENTRAL GANADERA (\$ / Kg) 6

PRECIOS PROMEDIO SEMANALES EN MERCADOS MAYORISTAS:

Pernil de Cerdo 7

Lomo 7

Brazo 7

IMPORTACIONES SEMANALES DE CARNE DE CERDO SEGÚN SOBORDOS 8

TASA DE CAMBIO 8

PRECIOS FUTUROS DE MATERIAS PRIMAS 9

ARANCELES VIGENTES PARA CARNE DE CERDO Y MATERIAS PRIMAS DEL SECTOR 10

LIQUIDACIÓN SEMANAL DE COMMODITIES 11

ASOCIACIÓN COLOMBIANA DE PORCICULTORES
FONDO NACIONAL DE LA PORCICULTURA

Documento elaborado por el Área Económica de la Asociación Colombiana de Porcicultores — Fondo Nacional de la Porcicultura. Si tiene inquietudes acerca de la información presentada en el documento o tiene algún comentario u observación del mismo, por favor escríbanos al correo estudioeconomicos@porcicol.org.co.

INFORME DE PRECIOS PORCINOS REPORTADOS POR FUERA DE FERIA DE GANADOS

Precios Pagados al Porcicultor

RONDA 07: Del 14 al 20 de Febrero de 2015

Cerdo en Pie

	1/3 Superior	1/3 Medio	1/3 Inferior	# Animales	\$ Promedio	Variación	Kg. Promedio
ANTIOQUIA							
Precio/Kg.	\$5,202	\$5,119	\$5,000	3,434	\$ 5,107	0.28%	103.9
No. Cerdos	1,145	1,144	1,145			-24.29%	
EJE CAFETERO							
Precio/Kg.	\$5,399	\$5,105	\$5,003	996	\$ 5,169	1.20%	111.6
No. Cerdos	332	332	332			-27.09%	
VALLE DEL CAUCA							
Precio/Kg.	\$5,180	\$5,100	\$5,100	2,128	\$ 5,127	0.03%	104.0
No. Cerdos	709	710	709			-49.22%	
ATLÁNTICO							
Precio/Kg.	\$5,020	\$5,000	\$4,779	365	\$ 4,933	-1.44%	102.6
No. Cerdos	122	121	122			-1.08%	
BOGOTÁ							
Precio/Kg.	\$5,301	\$5,133	\$5,081	1,129	\$ 5,172	-0.58%	107.5
No. Cerdos	376	377	376			-21.49%	
Consolidado Nacional				8,052	\$5,121		105.3
				-32.3%	0.09%		

Cerdo buena genética, lotes uniformes, entre 90 y 120 Kg. Pesados en báscula camionera cerca de la planta de sacrificio.

Cerdo en Canal, caliente y sin refrigerar

REGIÓN	Precio Kg.	Variación	P. Promedio Kg.
ANTIOQUIA	\$6,641	-0.01%	93.2
EJE CAFETERO	\$6,612	-0.09%	95.1
BOGOTÁ	\$6,670	0.00%	86.0
VALLE DEL CAUCA	\$6,730	-0.11%	99.2
Consolidado Nacional	\$6,671	-0.25%	95.7

Los precios para quienes negocian en granja, como en el Valle del Cauca, son ajustados para efectos de estimar la merma y flete, aprox. \$50.

Nota importante: Este es un sondeo de precios telefónico a una muestra o grupo de porcicultores y comercializadores de cada zona: Antioquia, Eje Cafetero, Valle del Cauca, Atlántico y Bogotá, que permite obtener una aproximación del precio promedio nacional, pero que de ninguna manera representa tamaño del mercado o el universo de productores y comercializadores de cerdo en nuestro país. En este sentido este ejercicio busca ser un referente de las transacciones en valor y volumen de cerdos sacrificados en planta, de buena genética, entre 90 y 120 kg. dentro de los mercados de cerdos cebados y canales de estas zonas. En particular, el diseño de la publicación se orienta a resaltar los límites máximos, medios y mínimos de los precios promedio, dando un posible margen de variación del precio en cada región, lo que no desconoce que se den transacciones en el mercado con un valor mayor o menor a la ronda. Por último, queremos enfatizar que esta ronda busca ser un referente de los precios y no se orienta a determinar el precio del mercado.

PRECIO SEMANAL DEL CERDO EN PIE (\$ / Kilogramo)

Ronda	Semana	Antioquia	Eje Cafetero	Valle	Bogotá	Atlántico	Nacional
48	28-nov-14	4,976	5,123	5,099	5,151	4,873	5,054
49	05-dic-14	4,981	5,156	5,095	5,139	4,911	5,050
50	12-dic-14	4,985	5,193	5,084	5,117	4,910	5,052
51	19-dic-14	5,005	5,132	5,091	5,125	4,932	5,061
52	26-dic-14	-	-	-	-	-	-
53	02-ene-15	-	-	-	-	-	-
1	09-ene-15	5,044	5,174	5,090	5,129	4,895	5,070
2	16-ene-15	5,069	5,079	5,164	5,123	4,963	5,100
3	23-ene-15	5,082	5,109	5,194	5,156	5,000	5,123
4	30-ene-15	5,093	5,077	5,132	5,153	5,000	5,107
5	06-feb-15	5,076	5,158	5,134	5,152	5,024	5,109
6	13-feb-15	5,093	5,108	5,125	5,202	5,005	5,116
7	20-feb-15	5,107	5,169	5,127	5,172	4,933	5,121

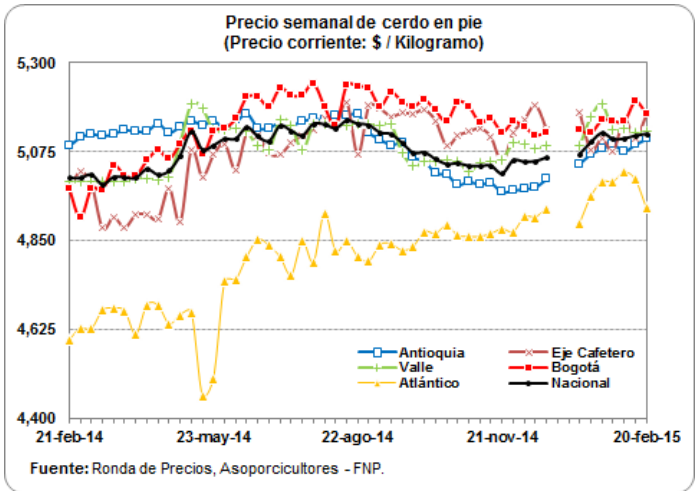

PRECIO SEMANAL DE CERDO EN CANAL (\$ / Kilogramo)

Ronda	Semana	Antioquia	Eje Cafetero	Bogotá	Valle	Nacional
48	28-nov-14	6,481	6,566	6,742	6,740	6,643
49	05-dic-14	6,503	6,544	6,699	6,751	6,662
50	12-dic-14	6,590	6,522	6,788	6,745	6,710
51	19-dic-14	6,498	6,583	6,781	6,691	6,649
52	26-dic-14	-	-	-	-	-
53	02-ene-15	-	-	-	-	-
1	09-ene-15	6,615	6,578	6,690	6,721	6,674
2	16-ene-15	6,664	6,588	6,820	6,691	6,689
3	23-ene-15	6,599	6,550	6,777	6,575	6,603
4	30-ene-15	6,638	6,561	6,770	6,775	6,709
5	06-feb-15	6,667	6,594	6,908	6,678	6,696
6	13-feb-15	6,642	6,618	6,670	6,738	6,688
7	20-feb-15	6,641	6,612	6,670	6,730	6,671

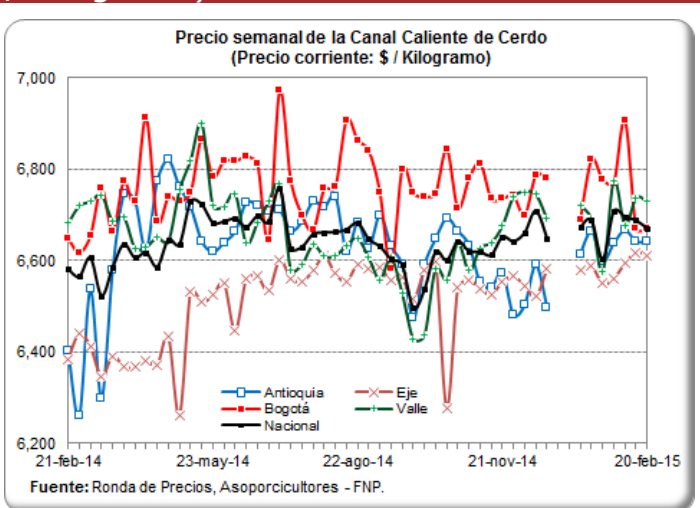

PESO PROMEDIO SEMANAL DEL CERDO EN PIE PARA BENEFICIO (Kilogramos)

Ronda	Semana	Antioquia	Eje Cafetero	Valle	Atlántico	Bogotá	Nacional
48	28-nov-14	108.0	104.6	116.1	100.7	104.9	109.8
49	05-dic-14	106.3	104.7	116.4	99.5	102.9	109.2
50	12-dic-14	107.0	106.7	116.3	98.8	102.8	110.5
51	19-dic-14	106.8	108.0	113.1	97.9	103.2	108.6
52	26-dic-14	-	-	-	-	-	-
53	02-ene-15	-	-	-	-	-	-
1	09-ene-15	105.6	107.9	106.7	98.4	103.1	105.4
2	16-ene-15	105.2	97.7	107.3	99.2	103.7	104.7
3	23-ene-15	103.6	121.2	108.9	98.6	110.6	107.6
4	30-ene-15	104.5	115.6	108.9	98.3	103.2	106.5
5	06-feb-15	103.7	109.0	109.3	96.7	100.1	105.2
6	13-feb-15	104.4	115.2	104.1	99.5	106.2	105.6
7	20-feb-15	103.9	111.6	104.0	102.6	107.5	105.3

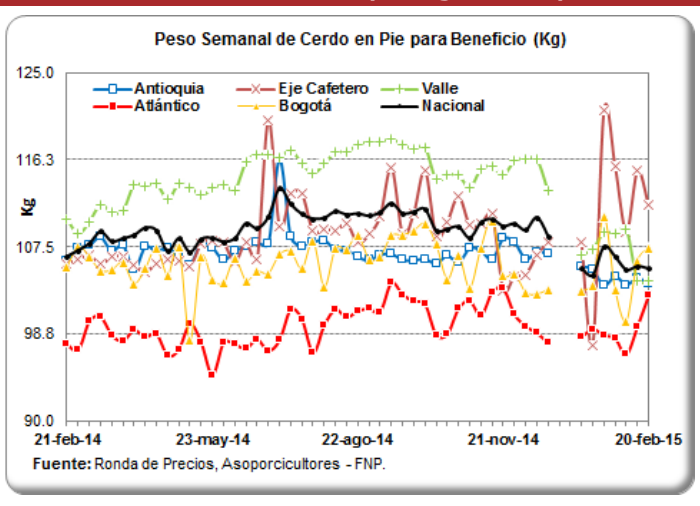

PESO PROMEDIO SEMANAL DE LA CANAL CALIENTE DE CERDO (Kilogramos)

Ronda	Semana	Antioquia	Eje Cafetero	Bogotá	Valle	Nacional
48	28-nov-14	86.2	84.0	91.4	95.7	90.7
49	05-dic-14	86.6	84.1	87.0	97.1	91.7
50	12-dic-14	86.7	85.3	87.4	96.9	92.7
51	19-dic-14	86.5	87.9	84.2	96.2	91.1
52	26-dic-14	-	-	-	-	-
53	02-ene-15	-	-	-	-	-
1	09-ene-15	88.5	88.1	83.9	96.2	91.6
2	16-ene-15	82.6	80.9	88.7	91.7	87.7
3	23-ene-15	89.7	102.0	85.0	93.8	93.0
4	30-ene-15	88.6	95.7	85.8	96.2	93.0
5	06-feb-15	86.8	88.7	85.0	95.7	91.3
6	13-feb-15	93.3	95.6	86.0	89.0	90.7
7	20-feb-15	93.2	95.1	86.0	99.2	95.7

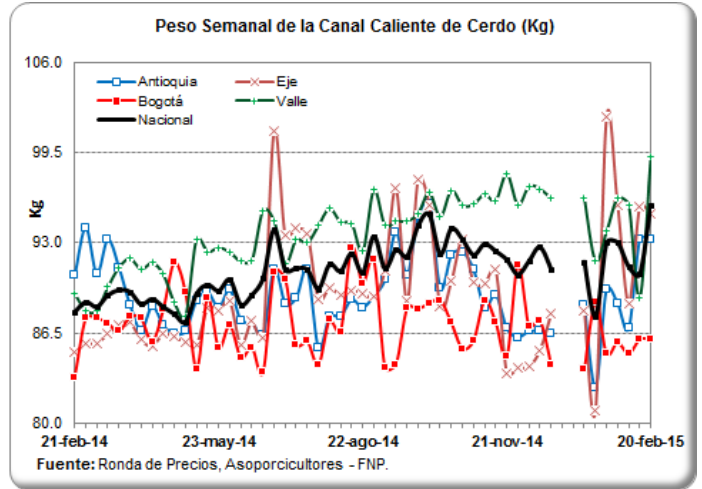

PRECIOS DIARIOS EN FRIGORIFICO GUADALUPE (EFEGE), EN PIE (\$ / Kilogramo)

Fecha	Porcino en pie Extra	Porcino en pie 1a	Porcino en pie 2a
06-feb-15	5,000	4,900	4,600
07-feb-15			
08-feb-15			
09-feb-15	5,100	4,900	4,650
10-feb-15	5,100	4,900	4,650
11-feb-15	5,100	4,900	4,650
12-feb-15	5,100	4,900	4,650
13-feb-15	5,100	4,900	4,650
14-feb-15			
15-feb-15			
16-feb-15	5,100	4,900	4,600
17-feb-15	5,100	4,900	4,600

Fuente: EFEGE.

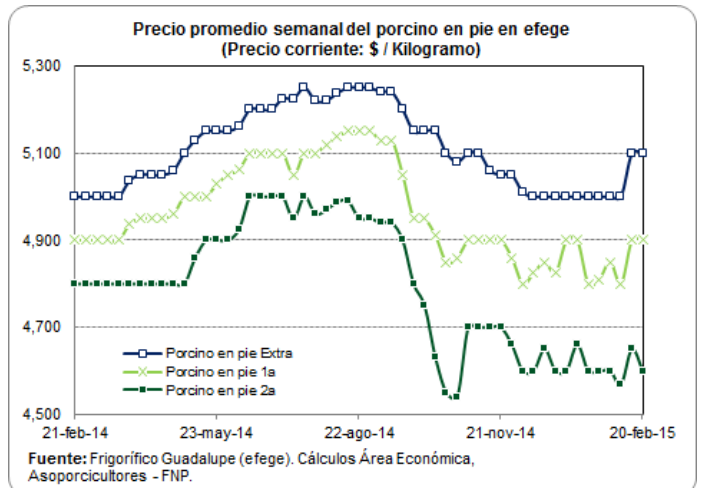

PRECIOS DIARIOS EN FRIGORIFICO GUADALUPE (EFEGE), EN CANAL (\$ / Arroba)

Fecha	Porcino canal 1a	Porcino canal 2a
06-feb-15	88,500	86,000
07-feb-15		
08-feb-15		
09-feb-15	89,000	86,000
10-feb-15	89,000	86,000
11-feb-15	89,000	86,000
12-feb-15	89,000	86,000
13-feb-15	89,000	86,000
14-feb-15		
15-feb-15		
16-feb-15	89,000	86,000
17-feb-15	89,000	86,000

Fuente: EFEGE.

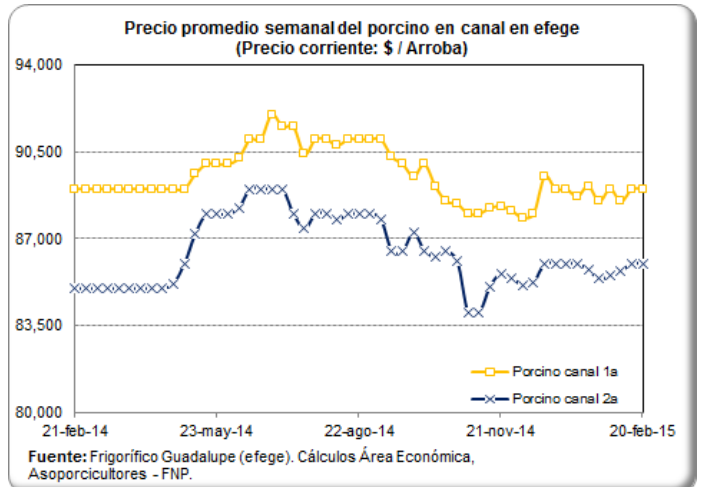

PRECIO SEMANAL DEL CERDO CEBADO EN CENTRAL GANADERA (\$ / Kg)

Semana	Max Cerdos Cebados	Min Cerdos Cebados	Prom Po Cerdos Cebados
28-nov-14	4,800	4,300	4,517
05-dic-14	4,800	4,350	4,619
12-dic-14	5,100	4,200	4,691
19-dic-14	5,000	4,500	4,795
26-dic-14	5,050	4,500	4,818
02-ene-15	5,400	4,800	5,120
09-ene-15	5,300	4,800	5,093
16-ene-15	5,100	4,600	4,804
23-ene-15	5,000	4,700	4,864
30-ene-15	5,000	4,600	4,736
06-feb-15	5,100	4,600	4,764
13-feb-15	5,100	4,500	4,750

Fuente: Central Ganadera

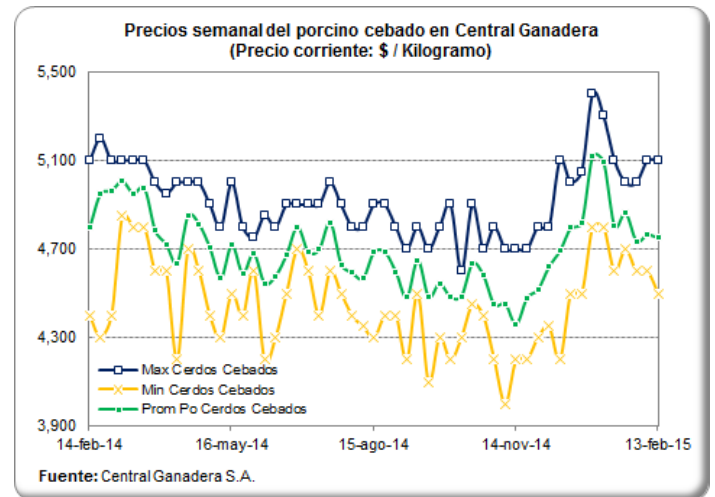

PRECIO SEMANAL DE LAS CERDAS DE DESCARTE EN CENTRAL GANADERA (\$ / Kg)

Semana	Max Cerdas Descarte	Min Cerdas Descarte	Prom Po Cerdas Descarte
28-nov-14	3,500	3,100	3,241
05-dic-14	3,500	3,000	3,269
12-dic-14	3,700	3,200	3,442
19-dic-14	3,700	3,000	3,417
26-dic-14	4,000	3,300	3,557
02-ene-15	4,000	3,300	3,658
09-ene-15	3,800	3,500	3,626
16-ene-15	3,750	3,500	3,624
23-ene-15	3,700	3,300	3,462
30-ene-15	3,600	3,000	3,377
06-feb-15	3,700	3,300	3,416
13-feb-15	3,600	3,300	3,500

Fuente: Central Ganadera

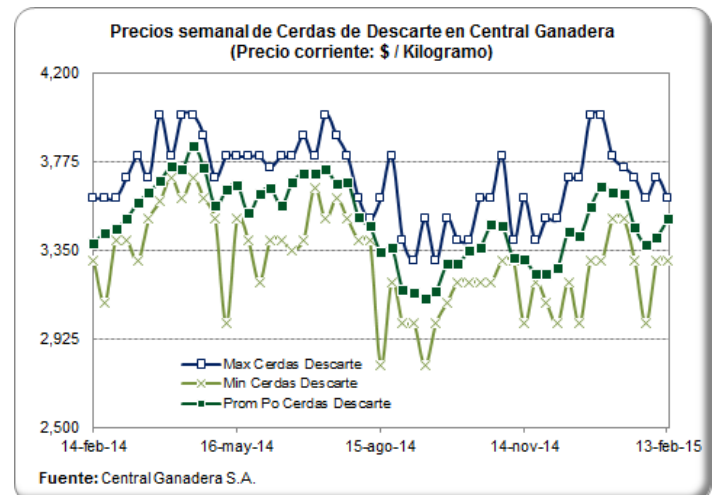

PRECIO SEMANAL DE LOS VERRACOS DE DESCARTE EN CENTRAL GANADERA (\$ / Kg)

Semana	Max Verracos Descarte	Min Verracos Descarte	Prom Po Verracos Descarte
28-nov-14	2,700	2,200	2,450
05-dic-14	2,400	2,100	2,250
12-dic-14	2,800	2,200	2,443
19-dic-14	3,000	2,200	2,471
26-dic-14	2,300	2,300	2,300
02-ene-15	2,700	2,600	2,640
09-ene-15	2,300	2,300	2,300
16-ene-15	3,000	2,000	2,300
23-ene-15	2,400	2,000	2,088
30-ene-15	2,000	1,800	1,900
06-feb-15	2,000	1,800	1,900
13-feb-15	2,400	2,100	2,200

Fuente: Central Ganadera

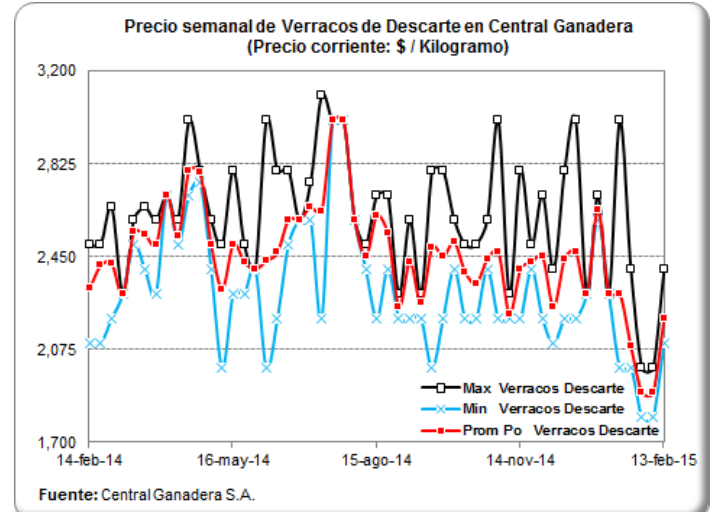

PRECIOS DIARIOS DEL BOVINO EN PIE, FRIG. GUADALUPE (EFEGE) (\$/Kg)

Fecha	Vacuno hembra en pie 1a	Vacuno hembra en pie 2a	Vacuno macho en pie Extra	Vacuno macho en pie 1a	Vacuno macho en pie 2a
06-feb-15	3,000	2,700	3,800	3,600	3,400
07-feb-15					
08-feb-15					
09-feb-15	3,000	2,700	3,700	3,550	3,350
10-feb-15	3,000	2,700	3,700	3,550	3,350
11-feb-15	3,000	2,700	3,700	3,550	3,350
12-feb-15	3,000	2,700	3,700	3,550	3,350
13-feb-15	3,000	2,700	3,800	3,600	3,350
14-feb-15					
15-feb-15					
16-feb-15	3,000	2,500	3,750	3,600	3,350
17-feb-15	3,000	2,500	3,750	3,600	3,350

Fuente: EFEGE.

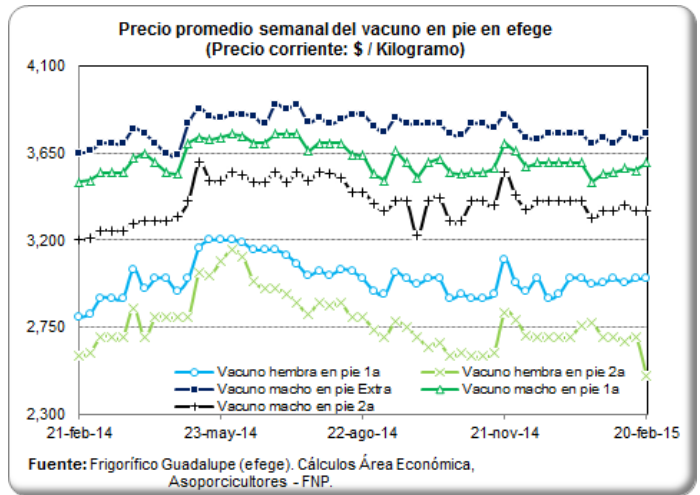

PRECIO SEMANAL DEL BOVINO MACHO EN CENTRAL GANADERA (\$ / Kg)

Semana	Max Bovino Machos	Mín Bovino Machos	Prom Po Bovino Machos
28-nov-14	3,800	3,400	3,610
05-dic-14	3,830	3,000	3,536
12-dic-14	3,740	3,200	3,538
19-dic-14	3,780	3,180	3,549
26-dic-14	3,800	3,350	3,574
02-ene-15	3,900	3,250	3,632
09-ene-15	3,880	3,250	3,601
16-ene-15	3,950	3,100	3,622
23-ene-15	3,770	3,100	3,479
30-ene-15	3,870	3,230	3,642
06-feb-15	3,950	3,400	3,697
13-feb-15	4,000	3,550	3,766

Fuente: Central Ganadera

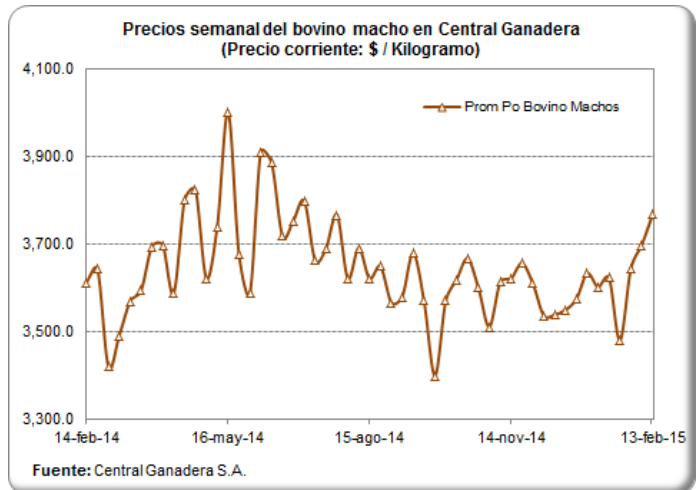

PRECIO SEMANAL DEL BOVINO HEMBRA EN CENTRAL GANADERA (\$/ Kg)

Semana	Max Bovino Hembra	Mín Bovino Hembra	Prom Po Bovino Hembra
28-nov-14	3,350	2,750	3,155
05-dic-14	3,500	2,700	3,133
12-dic-14	3,570	2,950	3,056
19-dic-14	3,400	2,500	3,180
26-dic-14	3,400	2,500	3,087
02-ene-15	3,400	3,000	3,244
09-ene-15	3,400	2,800	3,189
16-ene-15	3,600	3,100	3,202
23-ene-15	3,450	2,700	3,050
30-ene-15	3,450	3,000	3,234
06-feb-15	3,450	2,800	3,145
13-feb-15	3,600	2,800	3,257

Fuente: Central Ganadera

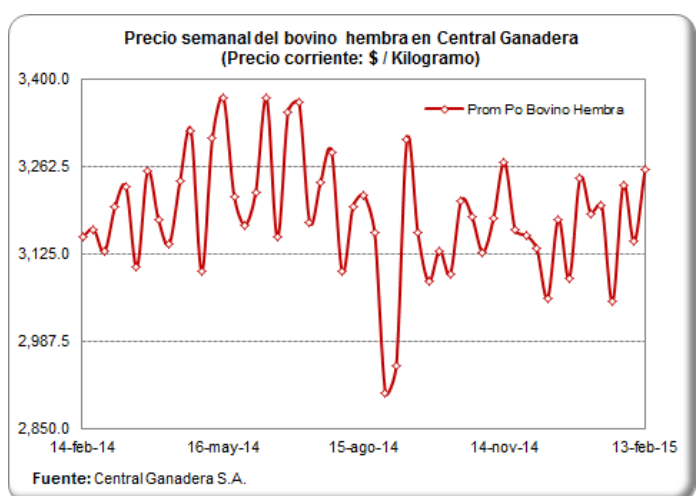

CARRERA 8 No 66—07, BOGOTÁ D.C., COLOMBIA—PBX (57) (1) 2 48 67 77 . FAX (57) (1) 312 5008.

PRECIOS PROMEDIO SEMANALES DEL CERDO EN MERCADOS MAYORISTAS (\$ / Kg)

Carne cerdo pernil sin hueso

Departamento	Mercado	19-dic	26-dic	02-ene	09-ene	16-ene	23-ene	30-ene	06-feb	13-feb
Antioquia	Central Mayorista de Antioquia	10,875	10,875	10,875	10,000	10,000	10,000	10,000	10,000	10,000
	Coomerca	13,025	13,500	13,275	13,275	13,275	13,375	13,375	13,375	13,500
Bogotá, D.C.	Frig. Guadalupe	10,942	11,500	11,250	10,375	10,313	10,296	10,392	10,417	10,263
	Frigorífico Ble Ltda.	10,933	10,883	11,433	10,658	10,625	10,717	10,538	10,467	10,400
Quindío	Frigocafé	11,200	11,500	12,000	13,000	12,000	12,000	12,000	12,000	12,000
Risaralda	CM. La 41	11,000	11,000	11,500	11,500	11,500	11,000	11,500	11,500	12,000
Valle del Cauca	Buenaventura	12,000	12,000	12,000	12,000	12,000	12,000	12,000	12,000	12,000
	Palmira	10,800	11,600	11,600	11,000	11,500	11,500	11,500	11,500	11,500
	Santa Elena	10,767	10,667	10,900	11,133	11,133	11,133	11,200	11,500	11,700
	Tuluá	11,733	11,733	11,733	11,733	11,733	11,733	11,733	11,733	11,733

Fuente: SIPSA - DANE

Carne cerdo lomo sin hueso

Departamento	Mercado	19-dic	26-dic	02-ene	09-ene	16-ene	23-ene	30-ene	06-feb	13-feb
Antioquia	Central Mayorista de Antioquia	13,000	13,000	13,000	12,150	12,150	12,150	12,150	12,150	12,150
	Coomerca	13,500	13,850	13,850	13,800	13,800	13,900	13,900	13,900	14,025
Atlántico	Barranquillita	12,800	12,800	12,800	12,800	12,800	12,800	12,800	12,800	12,800
Bogotá, D.C.	Frig. Guadalupe	13,050	13,833	13,125	12,538	12,525	12,517	12,342	12,500	12,375
	Frigorífico Ble Ltda.	13,446	13,417	13,500	12,792	12,800	12,850	12,608	12,600	12,525
	Paloquemao	13,300	13,467	13,400	13,275	13,133	13,200	13,067	13,000	13,150
Quindío	Frigocafé	12,200	12,500	14,000	14,000	13,000	13,000	13,000	13,000	14,000
Risaralda	CM. La 41	13,500	13,500	14,000	14,000	14,000	13,500	13,500	13,500	14,000
Valle del Cauca	Buenaventura	13,000	13,000	13,000	13,000	13,000	13,000	13,000	13,000	13,000
	Palmira	12,000	13,000	13,000	12,600	12,800	12,800	12,800	12,800	12,800
	Santa Elena	12,000	12,000	12,333	12,667	12,833	12,767	12,733	12,700	12,833
	Tuluá	13,533	13,700	13,700	13,700	13,700	13,700	13,700	13,700	13,700

Fuente: SIPSA - DANE

Carne cerdo brazo sin hueso

Departamento	Mercado	19-dic	26-dic	02-ene	09-ene	16-ene	23-ene	30-ene	06-feb	13-feb
Antioquia	Central Mayorista de Antioquia	9,400	9,400	9,400	9,400	9,400	9,400	9,400	9,150	9,150
Atlántico	Barranquillita	10,400	10,400	10,400	10,400	10,400	10,400	10,400	10,400	10,400
Bogotá, D.C.	Frig. Guadalupe	10,008	10,533	10,400	9,550	9,475	9,621	9,342	9,433	9,350
	Frigorífico Ble Ltda.	9,808	9,900	10,250	9,679	9,675	9,717	9,404	9,183	9,225
	Paloquemao	10,250	10,467	10,333	9,700	9,867	9,700	10,000	9,600	9,750
Quindío	Frigocafé	10,200	10,400	11,000	11,000	10,000	10,000	10,000	10,000	10,000
Risaralda	CM. La 41	10,500	10,500	11,000	11,000	11,000	11,000	11,000	11,000	11,000
Valle del Cauca	Buenaventura	11,000	11,000	11,000	11,000	11,000	11,000	11,000	11,000	11,000
	Palmira	9,400	10,400	10,400	9,600	10,300	10,500	10,500	10,500	10,500
	Santa Elena	9,500	9,400	9,500	9,850	9,800	9,900	9,850	9,900	9,900
	Tuluá	10,067	10,067	10,067	10,067	10,067	10,067	10,067	10,067	10,067

Fuente: SIPSA - DANE

CARRERA 8 No 66—07, BOGOTÁ D.C., COLOMBIA—PBX (57) (1) 2 48 67 77 . FAX (57) (1) 312 5008.

www.asoporcicultores.co

www.meencantalacarnedecerdo.org.co

IMPORTACIONES SEMANALES DE CARNE DE CERDO SEGÚN SOBORDOS

Información consolidada en los puertos de Barranquilla, Cartagena, Buenaventura y Santa Marta

Semana	Toneladas
02-nov-14	640
09-nov-14	879
16-nov-14	714
23-nov-14	1,223
30-nov-14	935
07-dic-14	1,244
14-dic-14	946
21-dic-14	677
28-dic-14	800
04-ene-15	437
11-ene-15	998
18-ene-15	1,287
25-ene-15	732
01-feb-15	933
08-feb-15	115

Fuente: SICEX

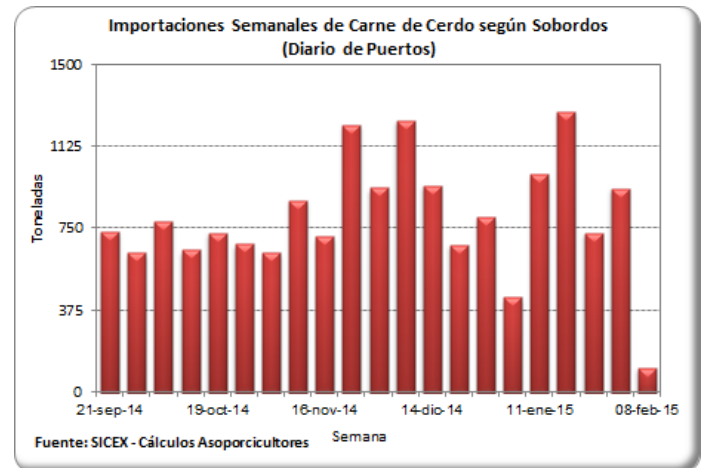

TASA DE CAMBIO (US\$ / Peso Colombiano)

Fecha	Tasa de Cambio
04-feb-15	2,374.72
05-feb-15	2,381.91
06-feb-15	2,384.53
07-feb-15	2,384.76
08-feb-15	2,384.76
09-feb-15	2,384.76
10-feb-15	2,371.31
11-feb-15	2,380.79
12-feb-15	2,416.61
13-feb-15	2,401.03
14-feb-15	2,376.23
15-feb-15	2,376.23
16-feb-15	2,376.23
17-feb-15	2,376.23
18-feb-15	2,416.37

Fuente: Banco de la República

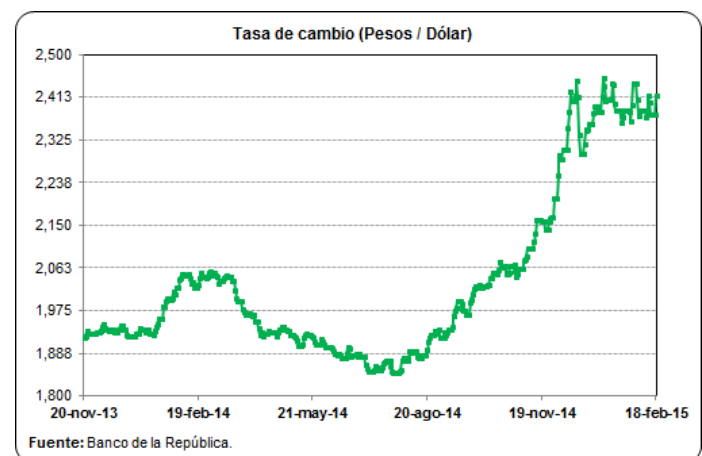

PRECIOS FUTUROS DE MATERIAS PRIMAS

Valores de Cierre Contratos de Futuros (US\$ / Tm)

Contrato	Maíz*	Soya*	Torta de soya**
mar-15			
09/02/2015	154.0	359.5	363.3
10/02/2015	152.7	356.0	360.3
11/02/2015	151.9	359.3	363.3
12/02/2015	150.8	361.5	364.3
13/02/2015	152.5	363.9	366.3
17/02/2015	153.3	370.3	377.3
may-15			
09/02/2015	157.3	361.9	356.0
10/02/2015	156.0	358.0	352.5
11/02/2015	155.0	360.4	355.2
12/02/2015	153.9	362.6	356.8
13/02/2015	155.6	365.5	359.4
17/02/2015	156.6	371.8	369.5
jul-15			
09/02/2015	160.1	364.0	353.7
10/02/2015	158.9	360.0	349.4
11/02/2015	158.0	362.2	352.0
12/02/2015	156.8	364.3	354.3
13/02/2015	158.6	367.4	356.7
17/02/2015	159.6	373.6	366.4
ago-15			
09/02/2015		363.9	352.8
10/02/2015		359.8	348.6
11/02/2015		361.7	351.2
12/02/2015		364.0	353.4
13/02/2015		367.2	355.7
17/02/2015		373.3	364.8

Fuente: CME Group

Para una mejor lectura y comprensión, los precios de los contratos de materias primas se convirtieron a dólares por tonelada, tomando como referencia la tabla de de conversión del Consejo Americano de Granos (U.S. Grains Council).

*Los precios de los contratos originalmente se encuentran en centavos por bushel.

**Los precios de los contratos originalmente se encuentran en toneladas cortas.

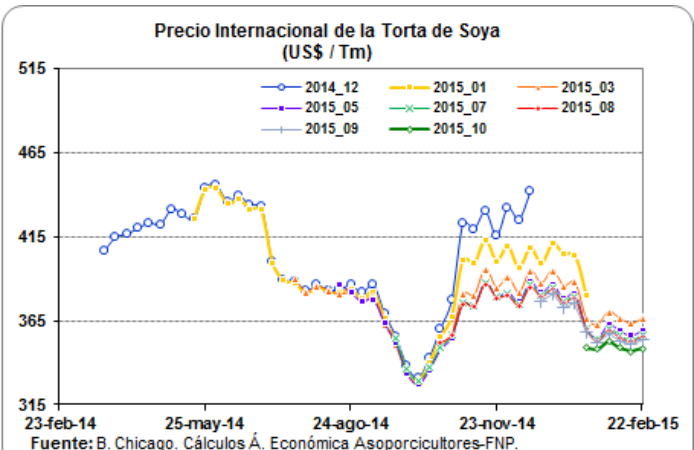
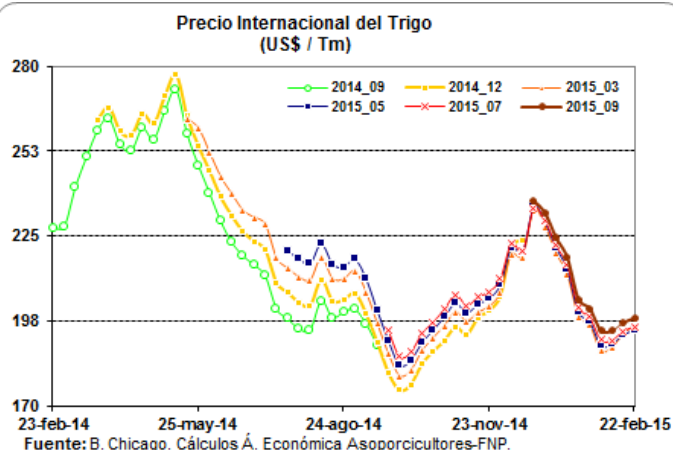
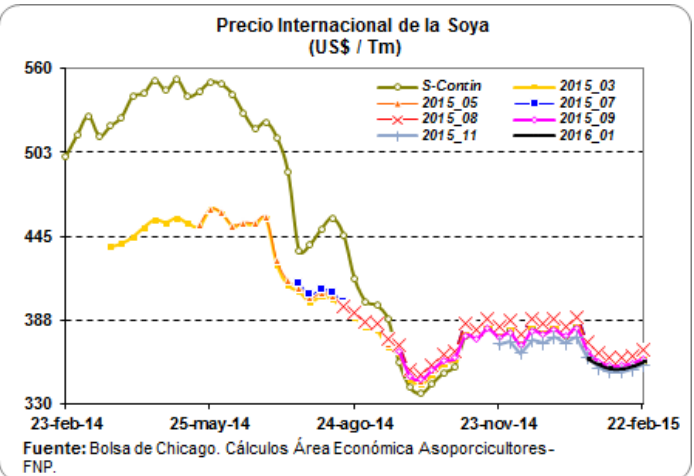
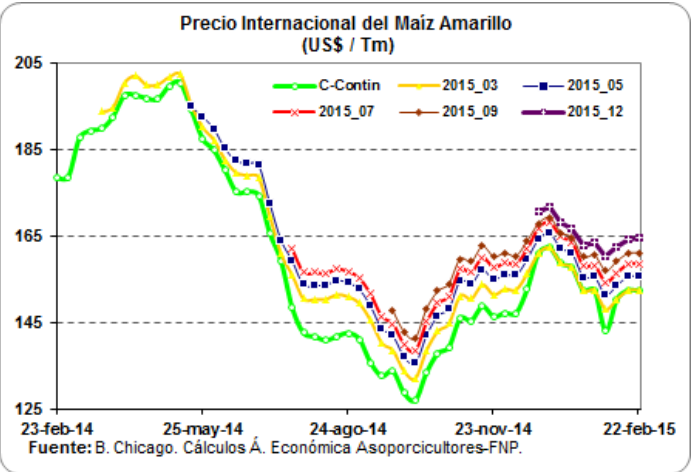

ARANCELES VIGENTES PARA CARNE DE CERDO Y MATERIAS PRIMAS DEL SECTOR

Producto	Principales Partidas	País	Periodo	Porcentaje (%)	Observación
Carne de Cerdo	0203110000, 0203120000	Estados Unidos	Enero 01 - Diciembre 31 / 2015	6.00	Sobre el contingente de las 5.600 Tm
	0203191000, 0203192000	Canadá	Enero 01 - Diciembre 31 / 2015	4.00	
	0203193000, 0203199000	Chile	Febrero 16 - Febrero 28 / 2015	0.00	
	0203210000, 0203220000	Argentina	Febrero 16 - Febrero 28 / 2015	4.00	
	0203291000, 0203292000	Brasil	Febrero 16 - Febrero 28 / 2015	3.80	
	0203293000	Comunidad Andina: Bolivia, Ecuador, Perú.	Enero 1 / 2012 - Indefinido	0.00	
	0203299000	Naciones terceras: Arancel Franja Andina de Precios	Febrero 16 - Febrero 28 / 2015	20.00	
Maíz Amarillo	1005.90.11.00	Estados Unidos	Enero 01 - Diciembre 31 / 2015	0.00	Sobre el contingente de 2'431.013 Tm, Consumido a la fecha 33.48%
		Argentina	Febrero 16 - Febrero 28 / 2015	40.00	
		Brasil	Febrero 16 - Febrero 28 / 2015	40.00	
		Paraguay	Febrero 16 - Febrero 28 / 2015	40.00	
		Canadá	Febrero 16 - Febrero 28 / 2015	47.00	
		Comunidad Andina: Bolivia y Ecuador	Junio 13 / 2008 - Indefinido	0.00	
		Perú	Enero 01 / 2006 - Indefinido	0.00	
Arancel SAFF	Febrero 16 - Febrero 28 / 2015	52.00			
Torta de Soya	2304.00.00.00	Estados Unidos	Mayo 15 / 2012 - Indefinido	0.00	
		Bolivia	Mayo 01 / 2007 - Indefinido	0.00	
		Ecuador	Mayo 01 / 2007 - Indefinido	0.00	
		Perú	Mayo 01 / 2007 - Indefinido	0.00	
		Argentina	Febrero 16 - Febrero 28 / 2015	23.55	
		Brasil	Febrero 16 - Febrero 28 / 2015	23.55	
		Chile	Febrero 16 - Febrero 28 / 2015	21.00	
Paraguay	Febrero 16 - Febrero 28 / 2015	24.00			
Soya	1201.90.00.00	Bolivia	Enero 01 / 2012 - Indefinido	0.00	
		Ecuador	Enero 01 / 2012 - Indefinido	0.00	
		Perú	Enero 01 / 2012 - Indefinido	0.00	
		Argentina	Febrero 16 - Febrero 28 / 2015	23.55	
		Brasil	Febrero 16 - Febrero 28 / 2015	23.55	
		Chile	Febrero 16 - Febrero 28 / 2015	21.00	
		Paraguay	Febrero 16 - Febrero 28 / 2015	24.00	
		Canadá	Febrero 16 - Febrero 28 / 2015	31.70	
		Arancel SAFF	Febrero 16 - Febrero 28 / 2015	36.00	

Fuente: DIAN - Legiscomex.

LIQUIDACIÓN SEMANAL DE COMMODITIES

FLETES MARITIMOS - U\$/Tm.

	19-feb-15
Maíz Costa Atlántica	20.00
Maíz Buenaventura	25.00
Frijol soya Costa Atlántica	20.00
Frijol soya Buenaventura	25.00
Torta de Soya Costa Atlántica	20.00
Torta de Soya Buenaventura	25.00

COMPARATIVO DE PRECIOS - \$/Kg.

	19-feb-15
Maíz Amarillo USA (Full) (*) C Atlántica	492.72
Maíz Amarillo USA (Full) (*) Buenaventura	507.61
Maíz Extruido (Full)(*) C Atlántica	582.72
Maíz Extruido (Full)(*) Buenaventura	597.61
Frijol Soya (Full) (*) C. Atlántica	1,065.17
Frijol Soya (Full) (*) Buenaventura	1,077.91
Habas de Frijol Soya (Full)(*) C. Atlántica	1,155.17
Habas de Frijol Soya (Full)(*) Buenaventura	1,167.91
Torta de Soya USA (Full) (*) C. Atlántica	1,268.75
Torta de Soya USA (Full) (*) Buenaventura	1,282.13

TARIFAS PORTUARIAS

PUERTO / PRODUCTO	BUENAVENTURA			BARRANQUILLA			
	CEREALES	TORTAS	SUBPRODUCTOS	CEREALES	TORTAS	SUBPRODUCTOS	
SERVICIOS							
INSTALACIONES PORTUARIAS	U\$4/Tm	u\$4/Tm	U\$4/Tm	U\$4,50/Tm	U\$4,50/Tm	U\$4,50/Tm	
OPERADOR PORTUARIO	U\$1/Tm	U\$1/Tm	U\$1/Tm	U\$2,25/Tm	U\$2,25/Tm	U\$2,25/Tm	
SIA / ICA	U\$2/Tm	U\$2/Tm	U\$2/Tm	U\$2,00/Tm	U\$2,00/Tm	U\$2,00/Tm	
DESCARGUE DIRECTO	\$6,305/Tm	\$7,500/Tm	\$7,500/Tm	U\$1,60/Tm	U\$2,00/Tm	U\$2,00/Tm	
DESCARGUE A BODEGA	\$10,250/Tm	\$15,700/Tm	\$15,700/Tm	U\$4,00/Tm	U\$4,20/Tm	U\$4,20/Tm	
PUERTO / PRODUCTO	SANTA MARTHA			CARTAGENA			
	CEREALES	TORTAS	SUBPRODUCTOS	CEREALES	TORTAS	SUBPRODUCTOS	CONTENERORES
SERVICIOS							
INSTALACIONES PORTUARIAS	TARIFA INTEGRAL DE DESCARGUE			TARIFA INTEGRAL DE DESCARGUE			
OPERADOR PORTUARIO							
SIA / ICA							
DESCARGUE DIRECTO	U\$7,30/Tm	U\$7,50/Tm	U\$7,50/Tm	U\$9,50/Tm	U\$9,50/Tm	U\$9,50/Tm	U\$130,00/Tm
DESCARGUE A BODEGA	U\$12,00/Tm	U\$12,50/Tm	U\$12,50/Tm	U\$11,50/Tm	U\$13,60/Tm	U\$13,60/Tm	U\$58,00/Tm

Bueno en cuanto los precios de los fletes, el ministerio de transporte diseño y sugirió a las empresas de transporte unos fletes regulados en donde se tiene en cuenta los tiempos de cargue y descargue al igual que el tiempo que se demora cargando y descargando y para ello dispuso de una pagina en donde se pueden hacer las liquidaciones y saber cual es el flete que va a costar para ese trayecto, la pagina es:

1. www.mintransporte.gov.co

2. Servicios en línea

3. SICE-TAC

4. Hay tres opciones para hacer el cálculo:

a. SICE-TAC Cálculo Manual, b. SICE-TAC Cálculo Interactivo y c. SICE-TAC Simulador

CARRERA 8 No 66—07, BOGOTÁ D.C., COLOMBIA—PBX (57) (1) 2 48 67 77 . FAX (57) (1) 312 5008.