

CONTENIDO

INFORME DE PRECIOS PORCINOS REPORTADOS POR FUERA DE FERIA DE GANADOS: RONDA 08:

Del 21 al 27 de Feb de 2015	2
PRECIO SEMANAL DEL CERDO EN PIE (\$ / Kg)	3
PRECIO SEMANAL DE CERDO EN CANAL (\$ / Kg)	3
PESO SEMANAL DEL CERDO EN PIE (Kg)	3
PESO SEMANAL DE CERDO EN CANAL (Kg)	4
PRECIOS DIARIOS EN FRIGORIFICO GUADALUPE (EFEGE), EN PIE (\$ / Kg)	4
PRECIOS DIARIOS EN FRIGORIFICO GUADALUPE (EFEGE), EN CANAL (\$ / @)	4
PRECIO SEMANAL DEL CERDO CEBADO EN CENTRAL GANADERA (\$ / Kg)	5
PRECIO SEMANAL DEL BOVINO CEBADO EN EFEGE Y CENTRAL GANADERA (\$ / Kg)	6

PRECIOS PROMEDIO SEMANALES EN MERCADOS MAYORISTAS:

Pernil de Cerdo	7
Lomo	7
Brazo	7
BENEFICIO MENSUAL Y ANUAL DE CERDOS EN COLOMBIA	8
IMPORTACIONES SEMANALES DE CARNE DE CERDO SEGÚN SOBORDOS	9
TASA DE CAMBIO	9
CIFRAS DEL MERCADO PORCINO EN ESTADOS UNIDOS	10
PRECIOS FUTUROS DE MATERIAS PRIMAS	11
ARANCELES VIGENTES PARA CARNE DE CERDO Y MATERIAS PRIMAS DEL SECTOR	12
LIQUIDACIÓN SEMANAL DE <i>COMMODITIES</i>	13

ASOCIACIÓN COLOMBIANA DE PORCICULTORES
FONDO NACIONAL DE LA PORCICULTURA

Documento elaborado por el Área Económica de la Asociación Colombiana de Porcicultores — Fondo Nacional de la Porcicultura. Si tiene inquietudes acerca de la información presentada en el documento o tiene algún comentario u observación del mismo, por favor escríbanos al correo estudioeconomicos@porcicol.org.co.

INFORME DE PRECIOS PORCINOS REPORTADOS POR FUERA DE FERIA DE GANADOS

Precios Pagados al Porcicultor

RONDA 08: Del 21 al 27 de Febrero de 2015

Cerdo en Pie

	1/3 Superior	1/3 Medio	1/3 Inferior	# Animales	\$ Promedio	Variación	Kg. Promedio
ANTIOQUIA							
Precio/Kg.	\$5,146	\$5,072	\$4,931	4,297	\$ 5,049	-1.13%	104.3
No. Cerdos	1,432	1,433	1,432			25.13%	
EJE CAFETERO							
Precio/Kg.	\$5,363	\$5,055	\$5,012	1,032	\$ 5,143	-0.50%	107.9
No. Cerdos	344	344	344			3.61%	
VALLE DEL CAUCA							
Precio/Kg.	\$5,201	\$5,200	\$5,119	4,212	\$ 5,173	0.91%	104.3
No. Cerdos	1,404	1,404	1,404			97.93%	
ATLÁNTICO							
Precio/Kg.	\$5,026	\$5,000	\$5,000	471	\$ 5,009	1.54%	96.8
No. Cerdos	157	157	157			29.04%	
BOGOTÁ							
Precio/Kg.	\$5,190	\$5,081	\$5,011	1,086	\$ 5,094	-1.50%	104.2
No. Cerdos	362	362	362			-3.81%	
Consolidado Nacional				11,098	\$5,108		104.3
				37.8%	-0.26%		

Cerdo buena genética, lotes uniformes, entre 90 y 120 Kg. Pesados en báscula camionera cerca de la planta de sacrificio.

Cerdo en Canal, caliente y sin refrigerar

REGIÓN	Precio Kg.	Variación	P. Promedio Kg.
ANTIOQUIA	\$6,756	1.73%	88.9
EJE CAFETERO	\$6,590	-0.33%	87.7
BOGOTA	\$6,662	-0.12%	85.7
VALLE DEL CAUCA	\$6,729	-0.02%	89.3
Consolidado Nacional	\$6,702	0.46%	88.5

Los precios para quienes negocian en granja, como en el Valle del Cauca, son ajustados para efectos de estimar la merma y flete, aprox. \$50.

Nota importante: Este es un sondeo de precios telefónico a una muestra o grupo de porcicultores y comercializadores de cada zona: Antioquia, Eje Cafetero, Valle del Cauca, Atlántico y Bogotá, que permite obtener una aproximación del precio promedio nacional, pero que de ninguna manera representa tamaño del mercado o el universo de productores y comercializadores de cerdo en nuestro país. En este sentido este ejercicio busca ser un referente de las transacciones en valor y volumen de cerdos sacrificados en planta, de buena genética, entre 90 y 120 kg. dentro de los mercados de cerdos cebados y canales de estas zonas. En particular, el diseño de la publicación se orienta a resaltar los límites máximos, medios y mínimos de los precios promedio, dando un posible margen de variación del precio en cada región, lo que no desconoce que se den transacciones en el mercado con un valor mayor o menor a la ronda. Por último, queremos enfatizar que esta ronda busca ser un referente de los precios y no se orienta a determinar el precio del mercado.

PRECIO SEMANAL DEL CERDO EN PIE (\$ / Kilogramo)

Ronda	Semana	Antioquia	Eje Cafetero	Valle	Bogotá	Atlántico	Nacional
49	05-dic-14	4,981	5,156	5,095	5,139	4,911	5,050
50	12-dic-14	4,985	5,193	5,084	5,117	4,910	5,052
51	19-dic-14	5,005	5,132	5,091	5,125	4,932	5,061
52	26-dic-14	-	-	-	-	-	-
53	02-ene-15	-	-	-	-	-	-
1	09-ene-15	5,044	5,174	5,090	5,129	4,895	5,070
2	16-ene-15	5,069	5,079	5,164	5,123	4,963	5,100
3	23-ene-15	5,082	5,109	5,194	5,156	5,000	5,123
4	30-ene-15	5,093	5,077	5,132	5,153	5,000	5,107
5	06-feb-15	5,076	5,158	5,134	5,152	5,024	5,109
6	13-feb-15	5,093	5,108	5,125	5,202	5,005	5,116
7	20-feb-15	5,107	5,169	5,127	5,172	4,933	5,121
8	27-feb-15	5,049	5,143	5,173	5,094	5,009	5,108

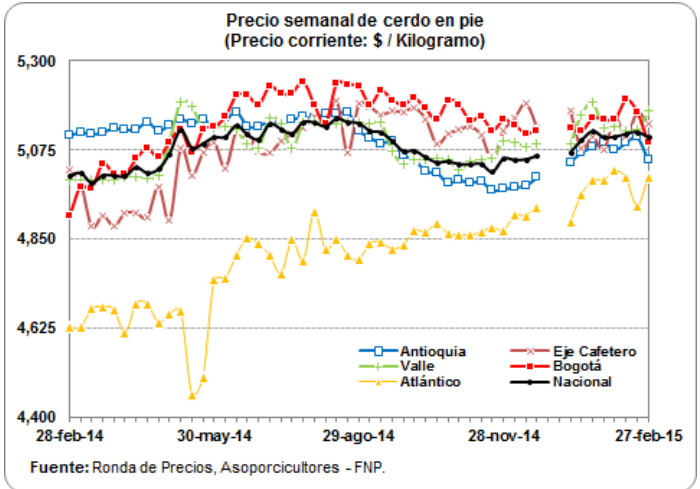

PRECIO SEMANAL DE CERDO EN CANAL (\$ / Kilogramo)

Ronda	Semana	Antioquia	Eje Cafetero	Bogotá	Valle	Nacional
49	05-dic-14	6,503	6,544	6,699	6,751	6,662
50	12-dic-14	6,590	6,522	6,788	6,745	6,710
51	19-dic-14	6,498	6,583	6,781	6,691	6,649
52	26-dic-14	-	-	-	-	-
53	02-ene-15	-	-	-	-	-
1	09-ene-15	6,615	6,578	6,690	6,721	6,674
2	16-ene-15	6,664	6,588	6,820	6,691	6,689
3	23-ene-15	6,599	6,550	6,777	6,575	6,603
4	30-ene-15	6,638	6,561	6,770	6,775	6,709
5	06-feb-15	6,667	6,594	6,908	6,678	6,696
6	13-feb-15	6,642	6,618	6,670	6,738	6,688
7	20-feb-15	6,641	6,612	6,670	6,730	6,671
8	27-feb-15	6,756	6,590	6,662	6,729	6,702

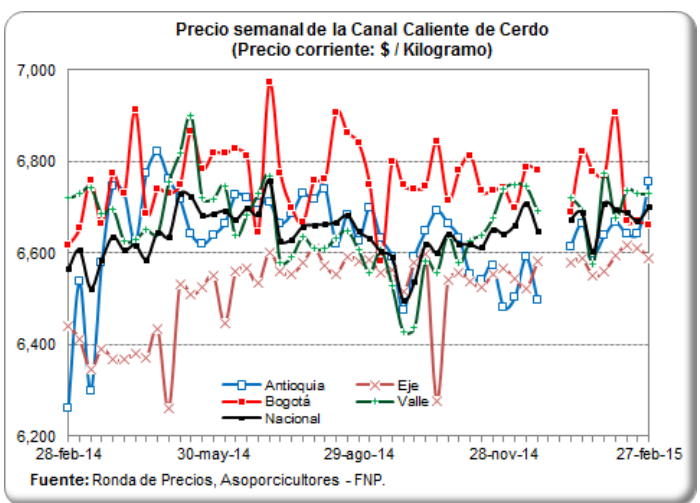

PESO PROMEDIO SEMANAL DEL CERDO EN PIE PARA BENEFICIO (Kilogramos)

Ronda	Semana	Antioquia	Eje Cafetero	Valle	Atlántico	Bogotá	Nacional
49	05-dic-14	106.3	104.7	116.4	99.5	102.9	109.2
50	12-dic-14	107.0	106.7	116.3	98.8	102.8	110.5
51	19-dic-14	106.8	108.0	113.1	97.9	103.2	108.6
52	26-dic-14	-	-	-	-	-	-
53	02-ene-15	-	-	-	-	-	-
1	09-ene-15	105.6	107.9	106.7	98.4	103.1	105.4
2	16-ene-15	105.2	97.7	107.3	99.2	103.7	104.7
3	23-ene-15	103.6	121.2	108.9	98.6	110.6	107.6
4	30-ene-15	104.5	115.6	108.9	98.3	103.2	106.5
5	06-feb-15	103.7	109.0	109.3	96.7	100.1	105.2
6	13-feb-15	104.4	115.2	104.1	99.5	106.2	105.6
7	20-feb-15	103.9	111.6	104.0	102.6	107.5	105.3
8	27-feb-15	104.3	107.9	104.3	96.8	104.2	104.3

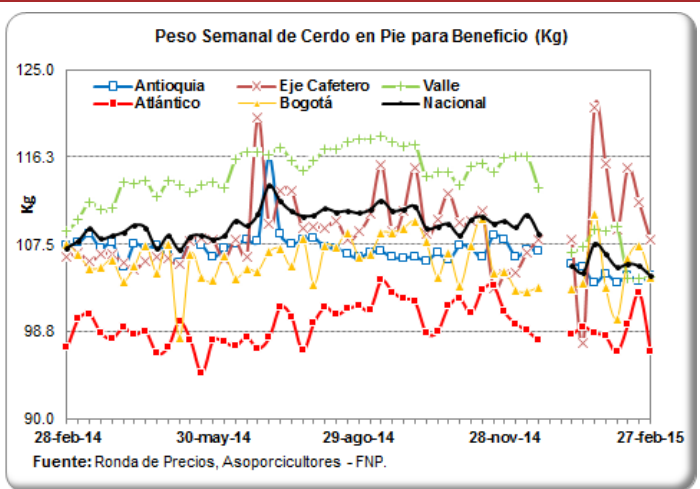

PESO PROMEDIO SEMANAL DE LA CANAL CALIENTE DE CERDO (Kilogramos)

Ronda	Semana	Antioquia	Eje Cafetero	Bogotá	Valle	Nacional
49	05-dic-14	86.6	84.1	87.0	97.1	91.7
50	12-dic-14	86.7	85.3	87.4	96.9	92.7
51	19-dic-14	86.5	87.9	84.2	96.2	91.1
52	26-dic-14	-	-	-	-	-
53	02-ene-15	-	-	-	-	-
1	09-ene-15	88.5	88.1	83.9	96.2	91.6
2	16-ene-15	82.6	80.9	88.7	91.7	87.7
3	23-ene-15	89.7	102.0	85.0	93.8	93.0
4	30-ene-15	88.6	95.7	85.8	96.2	93.0
5	06-feb-15	86.8	88.7	85.0	95.7	91.3
6	13-feb-15	93.3	95.6	86.0	89.0	90.7
7	20-feb-15	93.3	95.1	86.0	99.2	95.7
8	27-feb-15	88.9	87.7	85.7	89.3	88.5

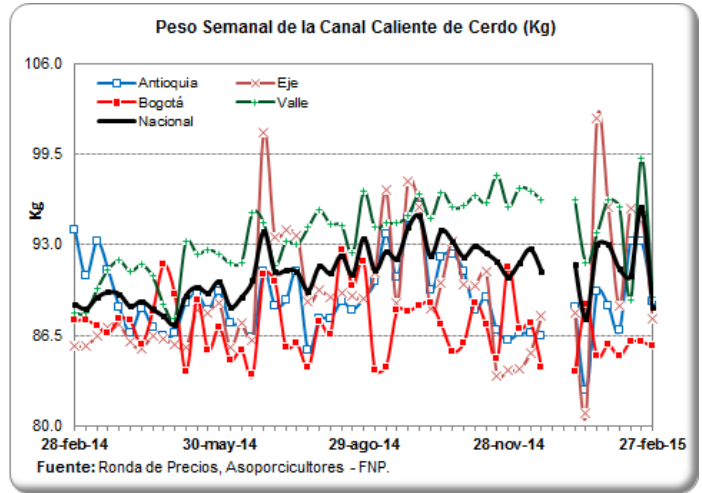

PRECIOS DIARIOS EN FRIGORIFICO GUADALUPE (EFEGE), EN PIE (\$ / Kilogramo)

Fecha	Porcino en pie Extra	Porcino en pie 1a	Porcino en pie 2a
16-feb-15	5,100	4,900	4,600
17-feb-15	5,100	4,900	4,600
18-feb-15	5,100	4,900	4,600
19-feb-15	5,000	4,800	4,500
20-feb-15	5,000	4,800	
21-feb-15			
22-feb-15			
23-feb-15	5,000	4,800	4,500
24-feb-15	5,000	4,800	4,500
25-feb-15	5,000	4,800	4,500
26-feb-15	5,000	4,800	4,500
27-feb-15	5,000	4,800	4,500

Fuente: EFEGE.

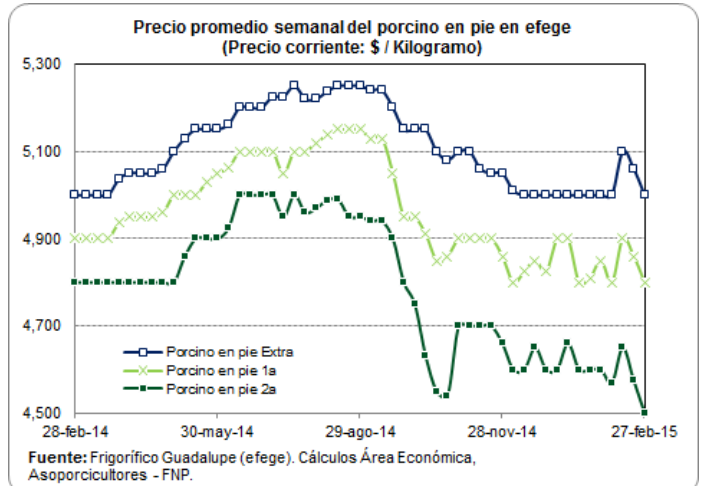

PRECIOS DIARIOS EN FRIGORIFICO GUADALUPE (EFEGE), EN CANAL (\$ / Arroba)

Fecha	Porcino canal 1a	Porcino canal 2a
16-feb-15	89,000	86,000
17-feb-15	89,000	86,000
18-feb-15	89,000	86,000
19-feb-15	88,000	85,000
20-feb-15	88,000	85,000
21-feb-15		
22-feb-15		
23-feb-15	88,000	85,000
24-feb-15	88,500	85,500
25-feb-15	88,500	85,500
26-feb-15	88,500	83,500
27-feb-15	88,500	85,500

Fuente: EFEGE.

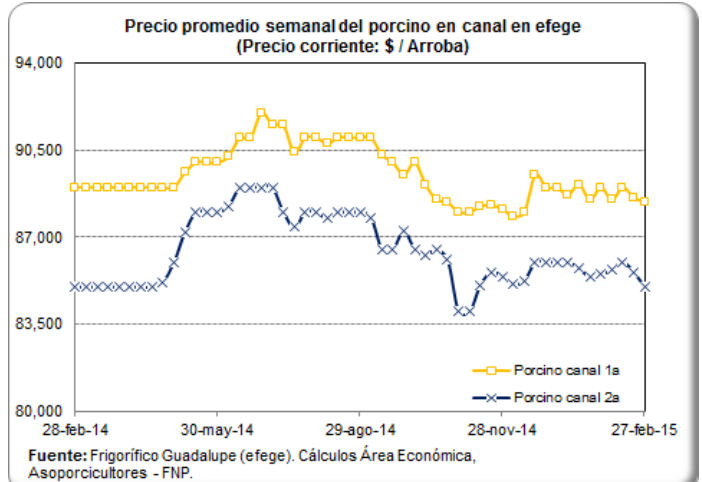

PRECIO SEMANAL DEL CERDO CEBADO EN CENTRAL GANADERA (\$ / Kg)

Semana	Max Cerdos Cebados	Mín Cerdos Cebados	Prom Po Cerdos Cebados
05-dic-14	4,800	4,350	4,619
12-dic-14	5,100	4,200	4,691
19-dic-14	5,000	4,500	4,795
26-dic-14	5,050	4,500	4,818
02-ene-15	5,400	4,800	5,120
09-ene-15	5,300	4,800	5,093
16-ene-15	5,100	4,600	4,804
23-ene-15	5,000	4,700	4,864
30-ene-15	5,000	4,600	4,736
06-feb-15	5,100	4,600	4,764
13-feb-15	5,100	4,500	4,750
20-feb-15	4,850	4,100	4,468

Fuente: Central Ganadera

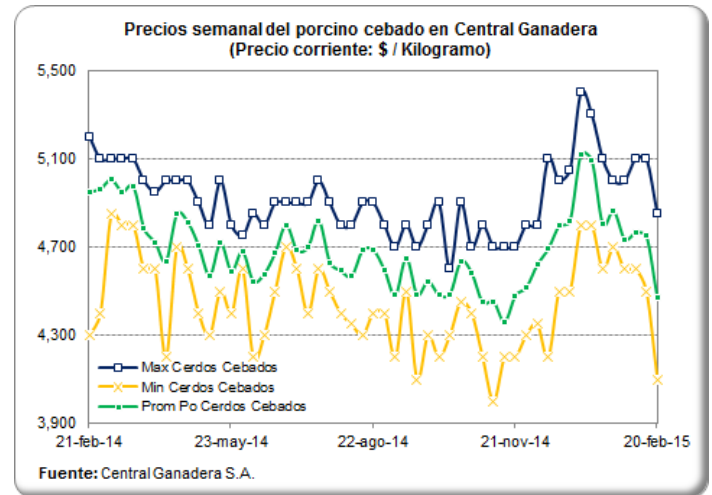

PRECIO SEMANAL DE LAS CERDAS DE DESCARTE EN CENTRAL GANADERA (\$ / Kg)

Semana	Max Cerdas Descarte	Mín Cerdas Descarte	Prom Po Cerdas Descarte
05-dic-14	3,500	3,000	3,269
12-dic-14	3,700	3,200	3,442
19-dic-14	3,700	3,000	3,417
26-dic-14	4,000	3,300	3,557
02-ene-15	4,000	3,300	3,658
09-ene-15	3,800	3,500	3,626
16-ene-15	3,750	3,500	3,624
23-ene-15	3,700	3,300	3,462
30-ene-15	3,600	3,000	3,377
06-feb-15	3,700	3,300	3,416
13-feb-15	3,600	3,300	3,500
20-feb-15	3,460	3,350	3,412

Fuente: Central Ganadera

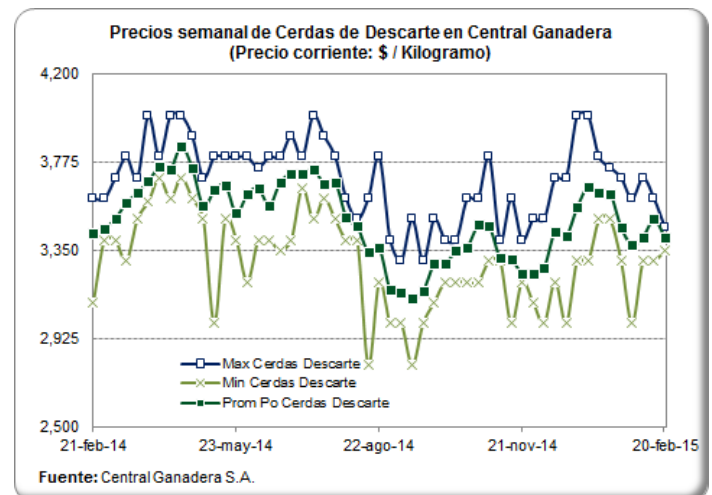

PRECIO SEMANAL DE LOS VERRACOS DE DESCARTE EN CENTRAL GANADERA (\$ / Kg)

Semana	Max Verracos Descarte	Mín Verracos Descarte	Prom Po Verracos Descarte
05-dic-14	2,400	2,100	2,250
12-dic-14	2,800	2,200	2,443
19-dic-14	3,000	2,200	2,471
26-dic-14	2,300	2,300	2,300
02-ene-15	2,700	2,600	2,640
09-ene-15	2,300	2,300	2,300
16-ene-15	3,000	2,000	2,300
23-ene-15	2,400	2,000	2,088
30-ene-15	2,000	1,800	1,900
06-feb-15	2,000	1,800	1,900
13-feb-15	2,400	2,100	2,200
20-feb-15	2,300	2,200	2,250

Fuente: Central Ganadera

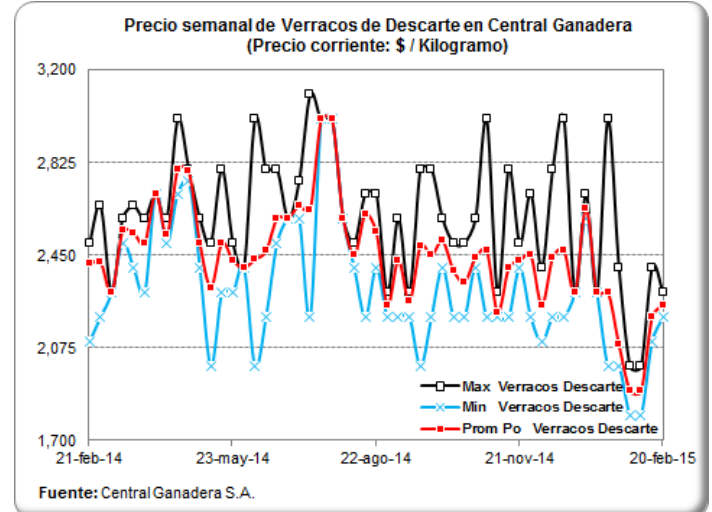

PRECIOS DIARIOS DEL BOVINO EN PIE, FRIG. GUADALUPE (EFEGE) (\$/Kg)

Fecha	Vacuno hembra en pie 1a	Vacuno hembra en pie 2a	Vacuno macho en pie Extra	Vacuno macho en pie 1a	Vacuno macho en pie 2a
16-feb-15	3,000	2,500	3,750	3,600	3,350
17-feb-15	3,000	2,500	3,750	3,600	3,350
18-feb-15	3,000	2,500	3,750	3,600	3,350
19-feb-15	2,950	2,750	3,750	3,550	3,350
20-feb-15	2,950	2,750	3,750	3,550	3,350
21-feb-15					
22-feb-15					
23-feb-15	2,950	2,750	3,750	3,550	3,350
24-feb-15	3,200	2,800	3,800	3,600	3,400
25-feb-15	3,200	2,800	3,800	3,600	3,400
26-feb-15	3,200	2,800	3,800	3,600	3,400
27-feb-15	3,200	2,800	3,800	3,600	3,400

Fuente: EFEGE.

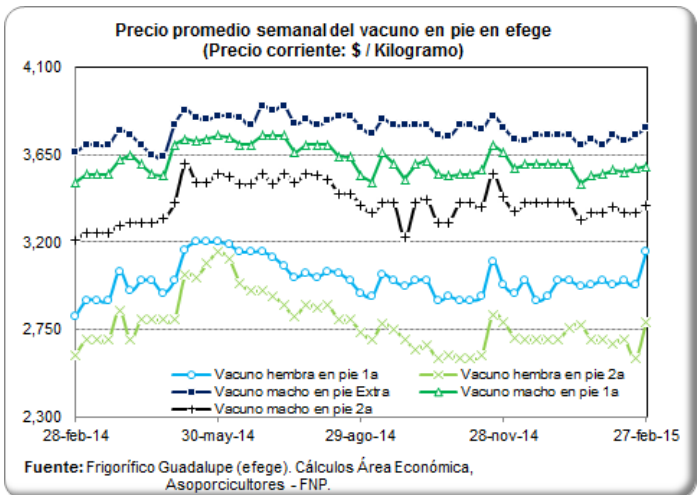

PRECIO SEMANAL DEL BOVINO MACHO EN CENTRAL GANADERA (\$ / Kg)

Semana	Max Bovino Machos	Min Bovino Machos	Prom Po Bovino Machos
05-dic-14	3,830	3,000	3,536
12-dic-14	3,740	3,200	3,538
19-dic-14	3,780	3,180	3,549
26-dic-14	3,800	3,350	3,574
02-ene-15	3,900	3,250	3,632
09-ene-15	3,880	3,250	3,601
16-ene-15	3,950	3,100	3,622
23-ene-15	3,770	3,100	3,479
30-ene-15	3,870	3,230	3,642
06-feb-15	3,950	3,400	3,697
13-feb-15	4,000	3,550	3,766
20-feb-15	3,800	3,380	3,583

Fuente: Central Ganadera

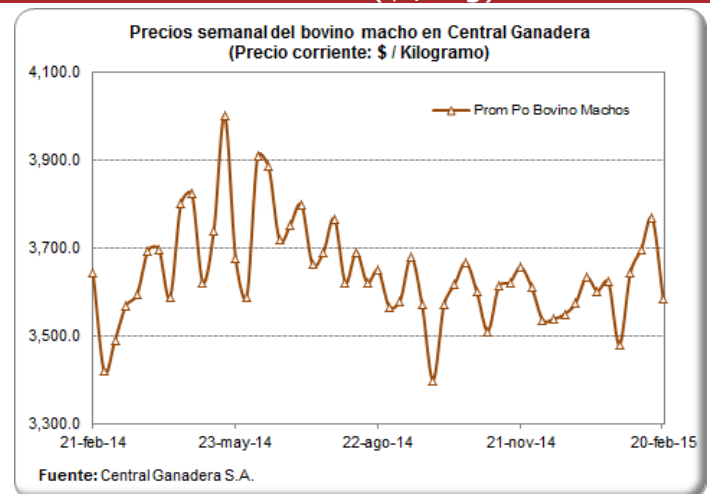

PRECIO SEMANAL DEL BOVINO HEMBRA EN CENTRAL GANADERA (\$/ Kg)

Semana	Max Bovino Hembra	Min Bovino Hembra	Prom Po Bovino Hembra
05-dic-14	3,500	2,700	3,133
12-dic-14	3,570	2,950	3,056
19-dic-14	3,400	2,500	3,180
26-dic-14	3,400	2,500	3,087
02-ene-15	3,400	3,000	3,244
09-ene-15	3,400	2,800	3,189
16-ene-15	3,600	3,100	3,202
23-ene-15	3,450	2,700	3,050
30-ene-15	3,450	3,000	3,234
06-feb-15	3,450	2,800	3,145
13-feb-15	3,600	2,800	3,257
20-feb-15	3,550	2,300	3,070

Fuente: Central Ganadera

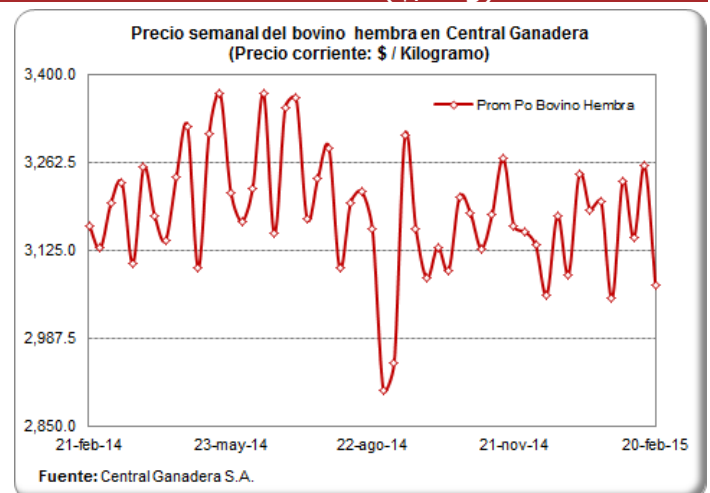

CARRERA 8 No 66—07, BOGOTÁ D.C., COLOMBIA—PBX (57) (1) 2 48 67 77 . FAX (57) (1) 312 5008.

PRECIOS PROMEDIO SEMANALES DEL CERDO EN MERCADOS MAYORISTAS (\$ / Kg)

Carne cerdo pernil sin hueso

Departamento	Mercado	26-dic	02-ene	09-ene	16-ene	23-ene	30-ene	06-feb	13-feb	20-feb
Antioquia	Central Mayorista de Antioquia	10,875	10,875	10,000	10,000	10,000	10,000	10,000	10,000	10,000
	Coomerca	13,500	13,275	13,275	13,275	13,375	13,375	13,375	13,500	13,500
Bogotá, D.C.	Frig. Guadalupe	11,500	11,250	10,375	10,313	10,296	10,392	10,417	10,263	10,363
	Frigorífico Ble Ltda.	10,883	11,433	10,658	10,625	10,717	10,538	10,467	10,400	
Quindío	Frigocafé	11,500	12,000	13,000	12,000	12,000	12,000	12,000	12,000	12,000
Risaralda	CM. La 41	11,000	11,500	11,500	11,500	11,000	11,500	11,500	12,000	12,000
Valle del Cauca	Buenaventura	12,000	12,000	12,000	12,000	12,000	12,000	12,000	12,000	12,000
	Palmira	11,600	11,600	11,000	11,500	11,500	11,500	11,500	11,500	11,333
	Santa Elena	10,667	10,900	11,133	11,133	11,133	11,200	11,500	11,700	11,700
	Tuluá	11,733	11,733	11,733	11,733	11,733	11,733	11,733	11,733	11,733

Fuente: SIPSA - DANE

Carne cerdo lomo sin hueso

Departamento	Mercado	26-dic	02-ene	09-ene	16-ene	23-ene	30-ene	06-feb	13-feb	20-feb
Antioquia	Central Mayorista de Antioquia	13,000	13,000	12,150	12,150	12,150	12,150	12,150	12,150	12,150
	Coomerca	13,850	13,850	13,800	13,800	13,900	13,900	13,900	14,025	14,025
Atlántico	Barranquillita	12,800	12,800	12,800	12,800	12,800	12,800	12,800	12,800	12,800
Bogotá, D.C.	Frig. Guadalupe	13,833	13,125	12,538	12,525	12,517	12,342	12,500	12,375	12,413
	Frigorífico Ble Ltda.	13,417	13,500	12,792	12,800	12,850	12,608	12,600	12,525	
	Paloquemao	13,467	13,400	13,275	13,133	13,200	13,067	13,000	13,150	13,267
Quindío	Frigocafé	12,500	14,000	14,000	13,000	13,000	13,000	13,000	14,000	14,000
Risaralda	CM. La 41	13,500	14,000	14,000	14,000	13,500	13,500	13,500	14,000	14,000
Valle del Cauca	Buenaventura	13,000	13,000	13,000	13,000	13,000	13,000	13,000	13,000	13,000
	Palmira	13,000	13,000	12,600	12,800	12,800	12,800	12,800	12,800	12,867
	Santa Elena	12,000	12,333	12,667	12,833	12,767	12,733	12,700	12,833	12,767
	Tuluá	13,700	13,700	13,700	13,700	13,700	13,700	13,700	13,700	13,700

Fuente: SIPSA - DANE

Carne cerdo brazo sin hueso

Departamento	Mercado	26-dic	02-ene	09-ene	16-ene	23-ene	30-ene	06-feb	13-feb	20-feb
Antioquia	Central Mayorista de Antioquia	9,400	9,400	9,400	9,400	9,400	9,400	9,150	9,150	9,150
Atlántico	Barranquillita	10,400	10,400	10,400	10,400	10,400	10,400	10,400	10,400	11,300
Bogotá, D.C.	Frig. Guadalupe	10,533	10,400	9,550	9,475	9,621	9,342	9,433	9,350	9,050
	Frigorífico Ble Ltda.	9,900	10,250	9,679	9,675	9,717	9,404	9,183	9,225	
	Paloquemao	10,467	10,333	9,700	9,867	9,700	10,000	9,600	9,750	9,400
Quindío	Frigocafé	10,400	11,000	11,000	10,000	10,000	10,000	10,000	10,000	10,000
Risaralda	CM. La 41	10,500	11,000	11,000	11,000	11,000	11,000	11,000	11,000	11,000
Valle del Cauca	Buenaventura	11,000	11,000	11,000	11,000	11,000	11,000	11,000	11,000	11,000
	Palmira	10,400	10,400	9,600	10,300	10,500	10,500	10,500	10,500	10,333
	Santa Elena	9,400	9,500	9,850	9,800	9,900	9,850	9,900	9,900	9,900
	Tuluá	10,067	10,067	10,067	10,067	10,067	10,067	10,067	10,067	10,067

Fuente: SIPSA - DANE

CARRERA 8 No 66—07, BOGOTA D.C., COLOMBIA—PBX (57) (1) 2 48 67 77 . FAX (57) (1) 312 5008.

BENEFICIO MENSUAL Y ANUAL DE CERDOS EN COLOMBIA

Mes	2006	2007	2008	2009	2010	2011	2012	2013	2014	2015
Ene	131,243	157,266	172,212	153,659	175,049	194,213	212,212	235,639	235,531	259,217
Feb	124,417	154,487	164,492	149,066	171,457	194,931	217,018	219,582	223,746	-
Mar	145,547	179,971	164,742	164,935	193,881	220,252	240,538	227,710	246,336	-
Abr	131,784	164,825	182,874	161,190	190,662	200,353	218,094	250,367	243,144	-
May	153,568	199,045	185,942	162,276	199,065	229,341	252,019	266,630	270,705	-
Jun	167,906	200,341	176,012	192,541	211,400	237,913	251,447	246,483	252,925	-
Jul	160,133	188,149	189,989	196,553	216,340	231,824	247,590	260,549	285,197	-
Ago	169,598	203,577	178,127	189,277	210,454	237,668	254,633	252,114	262,065	-
Sep	163,292	184,531	179,650	186,008	211,845	234,635	236,011	244,500	275,554	-
Oct	167,257	203,596	186,207	204,105	215,760	236,075	258,926	265,027	294,880	-
Nov	174,654	197,836	173,278	192,646	217,662	240,347	258,657	256,126	276,179	-
Dic	229,968	243,518	235,022	258,648	284,309	299,230	316,731	321,806	357,613	-
Total	1,919,367	2,277,142	2,188,547	2,210,904	2,497,884	2,756,782	2,963,876	3,046,533	3,223,875	259,217

Beneficio porcino nacional y por departamentos (Cabezas): Enero - Enero

Departamento	2014	2015	Part (%)	Tasa de Crecimiento
Antioquia	116,212	124,323	48.0%	7.0%
Bogotá, D.C.	46,945	55,774	21.5%	18.8%
Valle del Cauca	37,343	39,367	15.2%	5.4%
Risaralda	7,640	9,071	3.5%	18.7%
Atlántico	6,293	7,831	3.0%	24.4%
Caldas	5,187	4,957	1.9%	-4.4%
Quindío	2,219	3,647	1.4%	64.4%
Nariño	2,955	2,968	1.1%	0.4%
Santander	2,608	2,489	1.0%	-4.6%
Huila	1,155	2,227	0.9%	92.8%
Meta	1,719	1,406	0.5%	-18.2%
Chocó	1,342	1,338	0.5%	-0.3%
Boyacá	909	971	0.4%	6.8%
Otros	3,004	2,848	1.1%	-5.2%
Total Nacional	235,531	259,217	100.0%	10.1%

Fuente: Sistema Nacional de Recaudo, Asoporcicultores - FNP

Cálculo: Área Económica, Fondo Nacional de la Porcicultura.

Part (%): Participación en el acumulado del beneficio Ene 2014 - Ene 2015

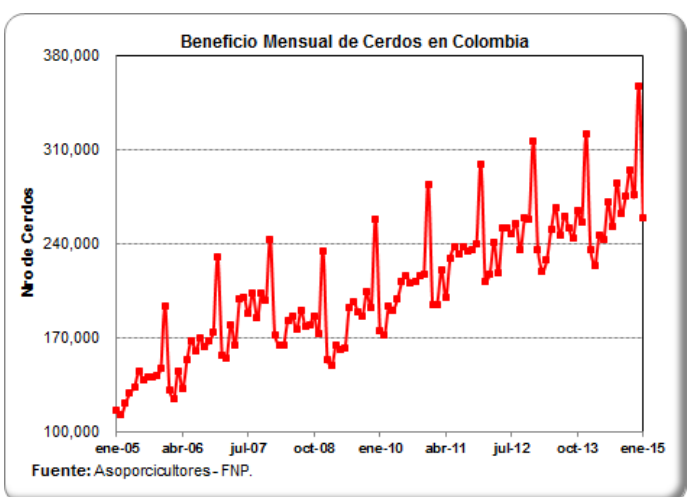
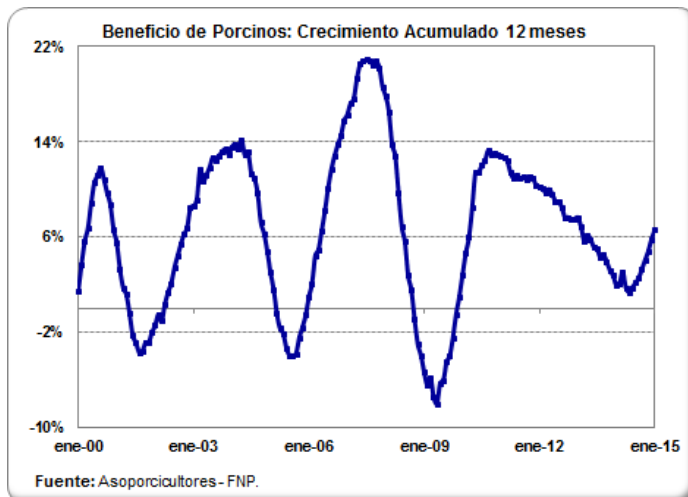
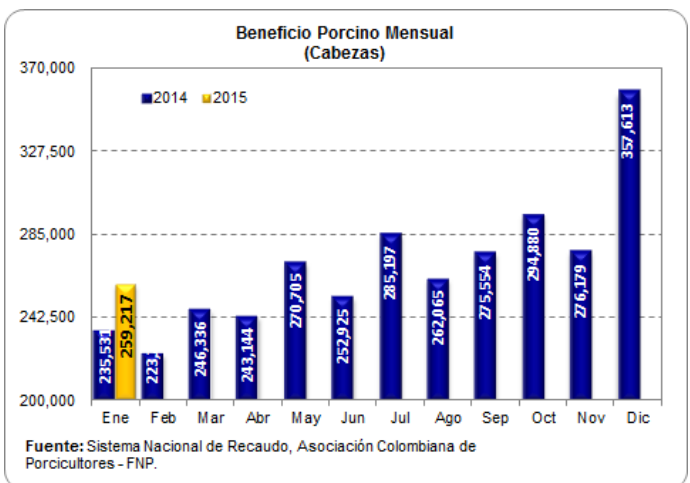

IMPORTACIONES SEMANALES DE CARNE DE CERDO SEGÚN SOBORDOS

Información consolidada en los puertos de Barranquilla, Cartagena, Buenaventura y Santa Marta

Semana	Toneladas
16-nov-14	714
23-nov-14	1,223
30-nov-14	935
07-dic-14	1,244
14-dic-14	946
21-dic-14	677
28-dic-14	800
04-ene-15	437
11-ene-15	998
18-ene-15	1,287
25-ene-15	732
01-feb-15	1,003
08-feb-15	882
15-feb-15	313
22-feb-15	279

Fuente: SICEX

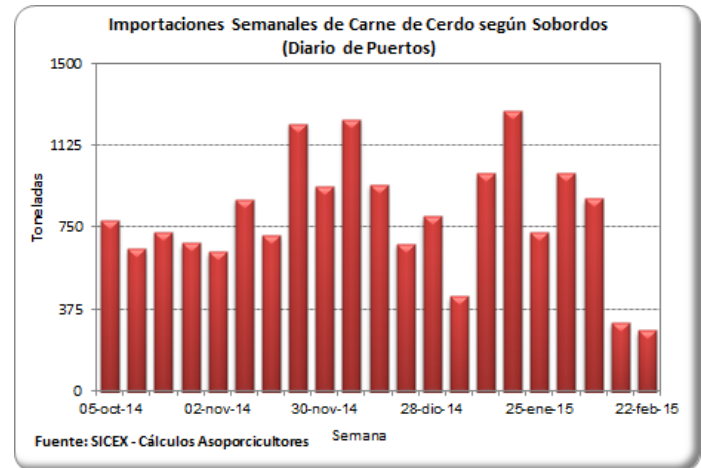

TASA DE CAMBIO (US\$ / Peso Colombiano)

Fecha	Tasa de Cambio
13-feb-15	2,401.03
14-feb-15	2,376.23
15-feb-15	2,376.23
16-feb-15	2,376.23
17-feb-15	2,376.23
18-feb-15	2,416.37
19-feb-15	2,429.71
20-feb-15	2,445.16
21-feb-15	2,455.54
22-feb-15	2,455.54
23-feb-15	2,455.54
24-feb-15	2,489.81
25-feb-15	2,500.59
26-feb-15	2,489.41
27-feb-15	2,484.58

Fuente: Banco de la República

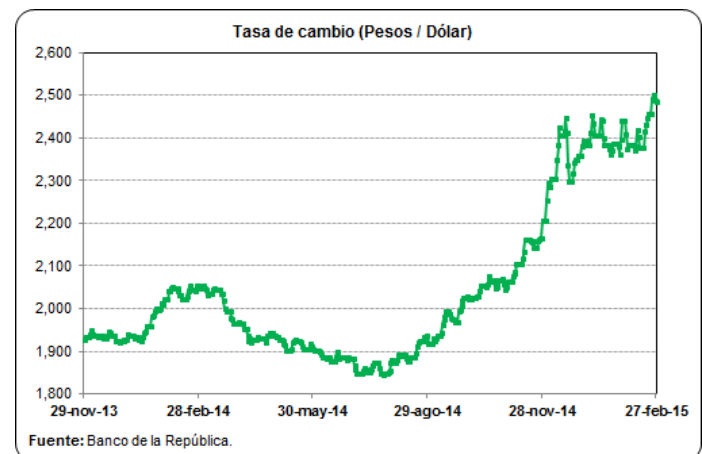

CIFRAS DEL MERCADO PORCINO EN ESTADOS UNIDOS BENEFICIO PORCINO (Miles de Cabezas)

Mes	2005	2007	2008	2009	2010	2011	2012	2013	2014	2015
Ene	8,402	9,281	10,474	9,846	8,838	9,036	9,467	9,885	9,726	9,698
Feb	8,031	8,040	9,297	8,840	8,619	8,440	8,975	8,526	8,609	-
Mar	8,858	9,119	9,579	9,574	9,947	9,795	9,454	9,252	8,614	-
Abr	8,369	8,389	9,911	9,353	8,980	8,559	8,757	9,291	8,794	-
May	7,939	8,680	8,981	8,379	7,897	8,470	9,212	9,147	8,561	-
Jun	8,470	8,218	8,801	9,101	8,968	8,866	8,481	8,132	8,040	-
Jul	7,582	8,312	9,373	9,062	8,396	8,089	8,493	9,003	8,394	-
Ago	8,888	9,296	9,170	9,250	9,030	9,440	9,858	9,474	8,199	-
Sep	8,778	8,683	9,878	9,848	9,257	9,603	9,376	8,952	8,762	-
Oct	9,027	10,555	10,654	10,230	9,651	9,822	10,770	10,341	9,880	-
Nov	9,038	9,964	9,250	9,385	9,895	9,968	10,030	9,579	8,754	-
Dic	9,138	9,601	10,053	9,742	9,838	9,868	9,393	9,665	9,788	-

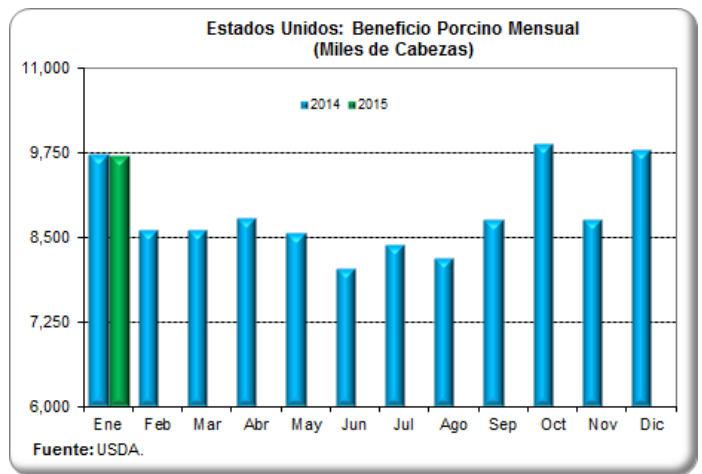

INVENTARIO DE CARNE CONGELADA (Toneladas)

Mes	2008	2009	2010	2011	2012	2013	2014	2015
Ene	260,771	275,286	223,304	244,396	265,488	275,059	280,638	270,568
Feb	277,508	283,269	234,009	260,453	282,452	287,306	296,967	-
Mar	298,147	269,480	232,739	260,544	276,828	293,838	261,043	-
Abr	300,914	277,735	219,403	249,159	299,235	317,969	264,853	-
May	262,812	265,125	202,302	248,705	288,485	298,872	261,179	-
Jun	240,450	262,131	187,334	224,574	268,935	256,325	243,761	-
Jul	229,201	244,804	177,446	206,067	249,295	246,619	241,901	-
Ago	228,021	240,450	176,130	200,896	265,715	249,023	246,619	-
Sep	238,681	239,815	192,460	223,122	285,945	257,550	249,748	-
Oct	239,497	234,190	218,496	221,671	273,743	256,280	241,810	-
Nov	238,907	218,995	212,282	224,574	253,422	247,753	223,531	-
Dic	252,016	213,688	215,820	219,766	250,157	251,427	228,520	-

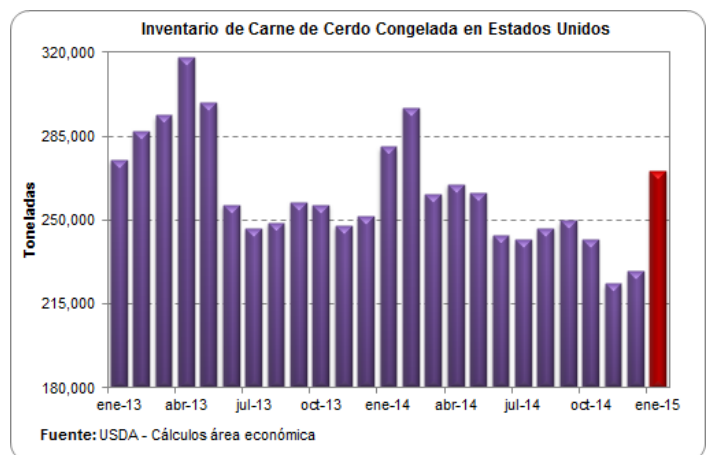

PRECIO PROMEDIO DE PORCINOS VIVOS EN IOWA-S. MINNESOTA (Kg/Cerdo)

Semana	Peso Kg
07-dic-14	129.46
14-dic-14	129.36
21-dic-14	130.14
28-dic-14	130.50
04-ene-15	130.63
11-ene-15	130.23
18-ene-15	129.77
25-ene-15	129.91
01-feb-15	129.55
08-feb-15	129.64
15-feb-15	129.09

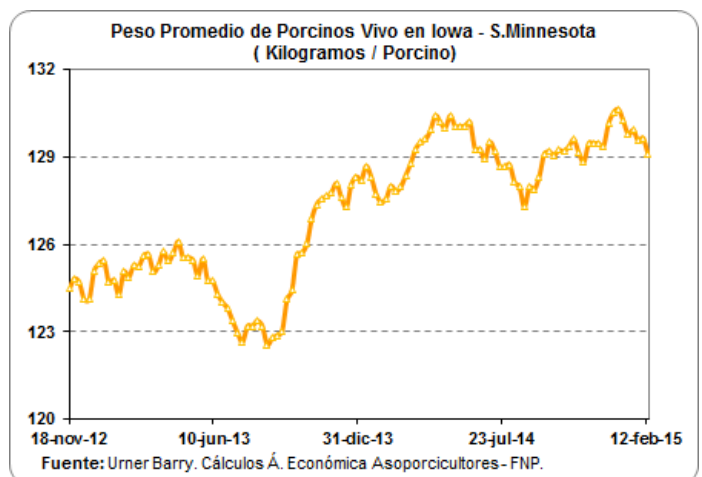

PRECIOS FUTUROS DE MATERIAS PRIMAS

Valores de Cierre Contratos de Futuros (US\$ / Tm)

Contrato	Maíz*	Soya*	Torta de soya**
mar-15			
19/02/2015	153.4	370.1	383.1
20/02/2015	151.7	367.2	383.1
23/02/2015	149.1	367.2	383.9
24/02/2015	148.6	373.3	393.4
25/02/2015	147.9	370.3	386.4
26/02/2015	149.6	376.3	390.9
may-15			
19/02/2015	156.6	371.6	374.5
20/02/2015	154.7	368.3	373.4
23/02/2015	152.3	368.0	373.1
24/02/2015	151.8	374.3	381.1
25/02/2015	151.1	371.4	374.6
26/02/2015	152.9	377.2	379.3
jul-15			
19/02/2015	159.5	372.9	370.4
20/02/2015	157.7	369.9	369.9
23/02/2015	155.3	369.6	369.7
24/02/2015	154.9	375.9	377.0
25/02/2015	154.2	373.0	370.7
26/02/2015	156.1	378.5	375.1
ago-15			
19/02/2015		372.5	368.3
20/02/2015		369.5	368.1
23/02/2015		369.4	367.8
24/02/2015		375.2	374.6
25/02/2015		372.4	368.4
26/02/2015		377.4	373.1

Fuente: CME Group

Para una mejor lectura y comprensión, los precios de los contratos de materias primas se convirtieron a dólares por tonelada, tomando como referencia la tabla de de conversión del Consejo Americano de Granos (U.S. Grains Council).

*Los precios de los contratos originalmente se encuentran en centavos por bushel.

**Los precios de los contratos originalmente se encuentran en toneladas cortas.

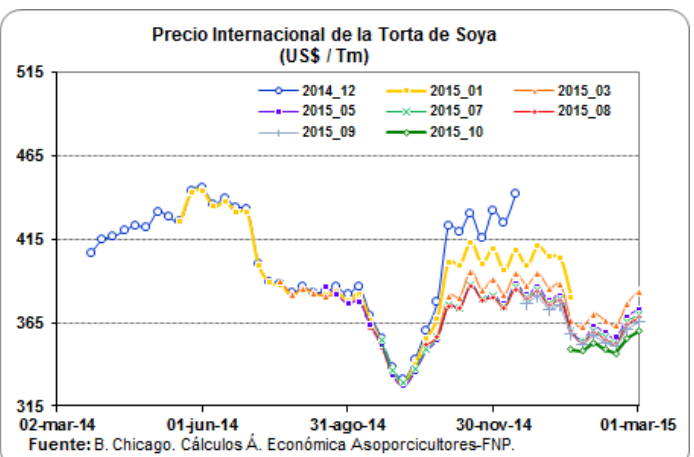
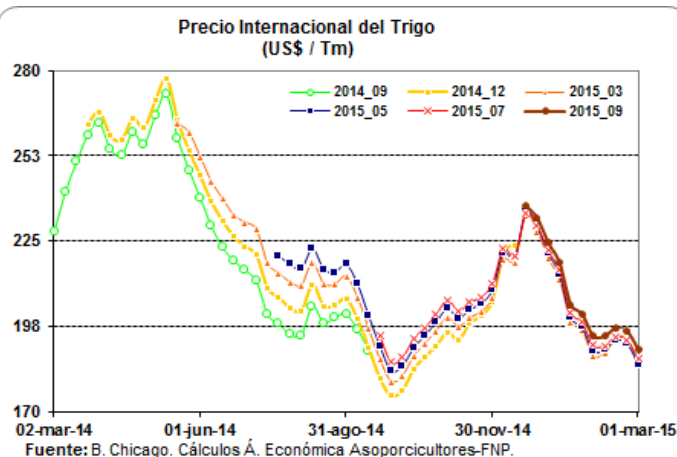
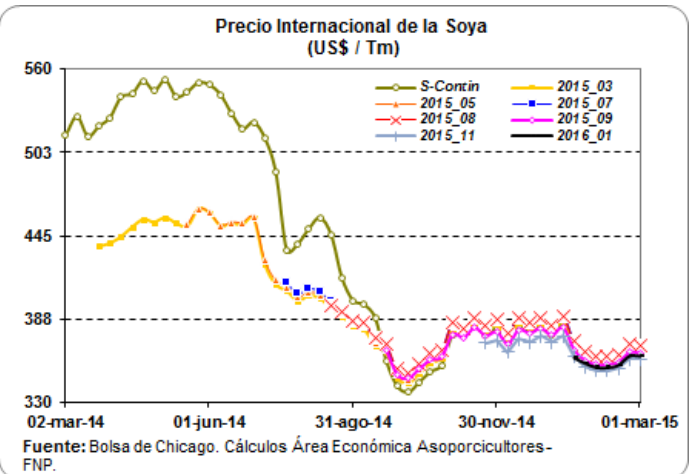
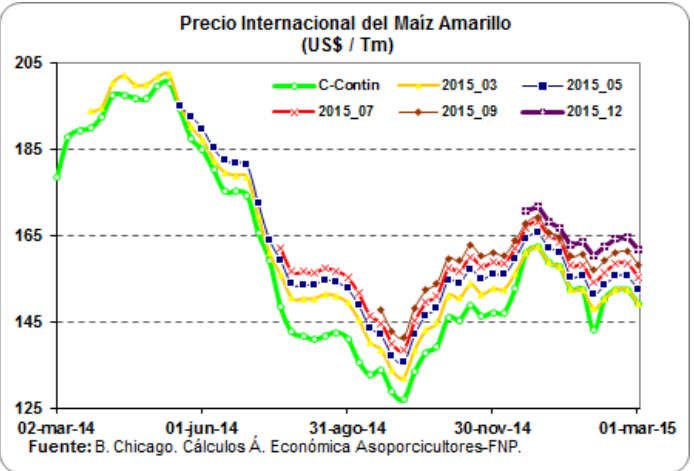

ARANCELES VIGENTES PARA CARNE DE CERDO Y MATERIAS PRIMAS DEL SECTOR

Producto	Principales Partidas	País	Periodo	Porcentaje (%)	Observación
Carne de Cerdo	0203110000, 0203120000	Estados Unidos	Enero 01 - Diciembre 31 / 2015	6.00	Sobre el contingente de las 5.600 Tm
	0203191000, 0203192000	Canadá	Enero 01 - Diciembre 31 / 2015	4.00	
	0203193000, 0203199000	Chile	Febrero 16 - Febrero 28 / 2015	0.00	
	0203210000, 0203220000	Argentina	Febrero 16 - Febrero 28 / 2015	4.00	
	0203291000, 0203292000	Brasil	Febrero 16 - Febrero 28 / 2015	3.80	
	0203293000	Comunidad Andina: Bolivia, Ecuador, Perú.	Enero 1 / 2012 - Indefinido	0.00	
	0203299000	Naciones terceras: Arancel Franja Andina de Precios	Febrero 16 - Febrero 28 / 2015	20.00	
Maíz Amarillo	1005.90.11.00	Estados Unidos	Enero 01 - Diciembre 31 / 2015	0.00	Sobre el contingente de 2'431.013 Tm, Consumido a la fecha 33.48%
		Argentina	Febrero 16 - Febrero 28 / 2015	40.00	
		Brasil	Febrero 16 - Febrero 28 / 2015	40.00	
		Paraguay	Febrero 16 - Febrero 28 / 2015	40.00	
		Canadá	Febrero 16 - Febrero 28 / 2015	47.00	
		Comunidad Andina: Bolivia y Ecuador	Junio 13 / 2008 - Indefinido	0.00	
		Perú	Enero 01 / 2006 - Indefinido	0.00	
Arancel SAFF	Febrero 16 - Febrero 28 / 2015	52.00			
Torta de Soya	2304.00.00.00	Estados Unidos	Mayo 15 / 2012 - Indefinido	0.00	
		Bolivia	Mayo 01 / 2007 - Indefinido	0.00	
		Ecuador	Mayo 01 / 2007 - Indefinido	0.00	
		Perú	Mayo 01 / 2007 - Indefinido	0.00	
		Argentina	Febrero 16 - Febrero 28 / 2015	23.55	
		Brasil	Febrero 16 - Febrero 28 / 2015	23.55	
		Chile	Febrero 16 - Febrero 28 / 2015	21.00	
Paraguay	Febrero 16 - Febrero 28 / 2015	24.00			
Soya	1201.90.00.00	Bolivia	Enero 01 / 2012 - Indefinido	0.00	
		Ecuador	Enero 01 / 2012 - Indefinido	0.00	
		Perú	Enero 01 / 2012 - Indefinido	0.00	
		Argentina	Febrero 16 - Febrero 28 / 2015	23.55	
		Brasil	Febrero 16 - Febrero 28 / 2015	23.55	
		Chile	Febrero 16 - Febrero 28 / 2015	21.00	
		Paraguay	Febrero 16 - Febrero 28 / 2015	24.00	
		Canadá	Febrero 16 - Febrero 28 / 2015	31.70	
		Arancel SAFF	Febrero 16 - Febrero 28 / 2015	36.00	

Fuente: DIAN - Legiscomex.

LIQUIDACIÓN SEMANAL DE COMMODITIES

FLETES MARITIMOS - U\$/Tm.

	26-feb-15
Maíz Costa Atlántica	20.00
Maíz Buenaventura	25.00
Frijol soya Costa Atlántica	20.00
Frijol soya Buenaventura	25.00
Torta de Soya Costa Atlántica	20.00
Torta de Soya Buenaventura	25.00

COMPARATIVO DE PRECIOS - \$/Kg.

	26-feb-15
Maíz Amarillo USA (Full) (*) C Atlántica	532.43
Maíz Amarillo USA (Full) (*) Buenaventura	545.59
Maíz Extruido (Full)(*) C Atlántica	622.43
Maíz Extruido (Full)(*) Buenaventura	635.59
Frijol Soya (Full) (*) C. Atlántica	1,113.22
Frijol Soya (Full) (*) Buenaventura	1,126.23
Habas de Frijol Soya (Full)(*) C. Atlántica	1,203.22
Habas de Frijol Soya (Full)(*) Buenaventura	1,216.23
Torta de Soya USA (Full) (*) C. Atlántica	1,295.32
Torta de Soya USA (Full) (*) Buenaventura	1,308.96

TARIFAS PORTUARIAS

PUERTO / PRODUCTO	BUENAVENTURA			BARRANQUILLA			
	CEREALES	TORTAS	SUBPRODUCTOS	CEREALES	TORTAS	SUBPRODUCTOS	
INSTALACIONES PORTUARIAS	U\$4/Tm	u\$4/Tm	U\$4/Tm	U\$4,50/Tm	U\$4,50/Tm	U\$4,50/Tm	
OPERADOR PORTUARIO	U\$1/Tm	U\$1/Tm	U\$1/Tm	U\$2,25/Tm	U\$2,25/Tm	U\$2,25/Tm	
SIA / ICA	U\$2/Tm	U\$2/Tm	U\$2/Tm	U\$2,00/Tm	U\$2,00/Tm	U\$2,00/Tm	
DESCARGUE DIRECTO	\$6,305/Tm	\$7,500/Tm	\$7,500/Tm	U\$1,60/Tm	U\$2,00/Tm	U\$2,00/Tm	
DESCARGUE A BODEGA	\$10,250/Tm	\$15,700/Tm	\$15,700/Tm	U\$4,00/Tm	U\$4,20/Tm	U\$4,20/Tm	
PUERTO / PRODUCTO	SANTA MARTHA			CARTAGENA			
	CEREALES	TORTAS	SUBPRODUCTOS	CEREALES	TORTAS	SUBPRODUCTOS	CONTENERORES
INSTALACIONES PORTUARIAS	TARIFA INTEGRAL DE DESCARGUE			TARIFA INTEGRAL DE DESCARGUE			
OPERADOR PORTUARIO							
SIA / ICA							
DESCARGUE DIRECTO	U\$7,30/Tm	U\$7,50/Tm	U\$7,50/Tm	U\$9,50/Tm	U\$9,50/Tm	U\$9,50/Tm	U\$130,00/Tm
DESCARGUE A BODEGA	U\$12,00/Tm	U\$12,50/Tm	U\$12,50/Tm	U\$11,50/Tm	U\$13,60/Tm	U\$13,60/Tm	U\$58,00/Tm

Bueno en cuanto los precios de los fletes, el ministerio de transporte diseño y sugirió a las empresas de transporte unos fletes regulados en donde se tiene en cuenta los tiempos de cargue y descargue al igual que el tiempo que se demora cargando y descargando y para ello dispuso de una página en donde se pueden hacer las liquidaciones y saber cual es el flete que va a costar para ese trayecto, la página es:

1. www.mintransporte.gov.co

2. Servicios en línea

3. SICE-TAC

4. Hay tres opciones para hacer el cálculo:

a. SICE-TAC Cálculo Manual, b. SICE-TAC Cálculo Interactivo y c. SICE-TAC Simulador