CONTENIDO

INFORME DE PRECIOS PORCINOS REPORTADOS POR FUERA DE FERIA DE GANADOS RONDA 09: del 25 de Feb al 03 de Mar / 17 2

PRECIO SEMANAL DEL CERDO EN PIE Y CANAL 3

PESO SEMANAL DEL CERDO EN PIE 3

PESO SEMANAL DE CANAL DE CERDO 4

PRECIOS FRIGORIFICO GUADALUPE (EFEGE) DEL CERDO EN PIE Y DE LA CANAL 4

PRECIO SEMANAL DEL CERDO EN CENTRAL GANADERA 5

PRECIO SEMANAL DEL BOVINO CEBADO EN EFEGE Y CENTRAL GANADERA ($ / Kg) 6

PRECIOS EN MERCADOS MAYORISTAS — SIPSA 7

PRECIOS DE PACKERS EN ESTADOS UNIDOS 8

COSTOS DE PRODUCCIÓN FEBRERO Y ZONA MEDELLÍN 9

IMPORTACIONES SEMANALES DE CARNE DE CERDO (SICEX) Y TRM 15

PRECIOS FUTUROS DE MATERIAS PRIMAS 16

SISTEMA ANDINO DE FRANJA DE PRECIOS 17

AVANCE DEL CONTINGENTE DE MAÍZ AMARILLO 18

ARANCELES VIGENTES PARA CARNE DE CERDO Y MATERIAS PRIMAS DEL SECTOR 18

LIQUIDACIÓN SEMANAL DE *COMMODITIES* 19

INFORME DE PRECIOS PORCINOS REPORTADOS
POR FUERA DE FERIA DE GANADOS (Precios Pagados al Porcicultor)
Semana 09. del 25 de Febrero al 03 de Marzo de 2017

Variables	*Antioquia*	*Eje Cafetero*	*Valle del Cauca*	*Bogotá*	*Atlántico*	*Nacional*
			Precio en Pie*			
Precio Prom. Kg.	**$ 5,740**	**$ 5,601**	**$ 5,457**	**$ 5,497**	**$ 5,511**	**$ 5,627**
No. de Animales	4,399	935	1,545	1,276	351	8,506
Var. Precio	**-0.47%**	**0.10%**	**-1.44%**	**-1.04%**	**-2.73%**	**-0.75%**
Var. Cantidades	-2.98%	-7.52%	-1.53%	-2.89%	-42.46%	-5.89%
Peso Prom. Kg.	**104.6**	**101.7**	**111.3**	**106.8**	**97.8**	**105.6**
Terciles						
Tercil Superior	$ 5,780	$ 5,693	$ 5,713	$ 5,562	$ 5,846	
Tercil Medio	$ 5,742	$ 5,615	$ 5,357	$ 5,500	$ 5,387	
Tercil Inferior	$ 5,698	$ 5,494	$ 5,300	$ 5,427	$ 5,300	
			***Precio en Canal Caliente ***			
Precio Prom. Kg.	**$ 7,222**	**$ 7,254**	**$ 7,012**	**$ 7,141**		**$ 7,116**
Var. Precio	-3.10%	1.19%	-2.61%	1.60%		-1.66%
Peso Prom. Kg.	**89.9**	**92.6**	**95.9**	**87.1**		**92.7**

Cerdos de buena genética, de lotes uniformes, entre 90 y 120 Kg, pesados en báscula camionera cerca de la planta de sacrificio.
** Canal Caliente, sin refrigerar.
*** Los resultados se derivan de un sondeo telefónico a una muestra de porcicultores y comercializadores localizados en Antioquia, Eje Cafetero, Valle del Cauca, Atlántico y Bogotá. Los precios aquí presentados busca servir de referencia de su comportamiento y bajo ninguna circunstancia pretenden determinar o establecer precios de mercado.

PRECIO SEMANAL DEL CERDO EN PIE ($ / Kilogramo)

Ronda	Semana	Antioquia	Eje Cafetero	Valle	Bogotá	Atlántico	Nacional
49	09-dic-16	5,782	5,876	5,907	5,888	5,783	5,823
50	16-dic-16	5,851	5,965	5,905	5,816	5,680	5,862
51	23-dic-16	5,985	6,073	5,907	5,913	5,724	5,964
52	30-dic-16	6,009	6,057	5,999	5,913	5,874	5,994
1	06-ene-17	6,010	6,096	5,964	5,729	5,755	5,978
2	13-ene-17	5,922	6,057	5,819	5,838	5,654	5,905
3	20-ene-17	5,902	5,719	5,813	5,783	5,727	5,847
4	27-ene-17	5,830	5,721	5,772	5,660	5,755	5,785
5	03-feb-17	5,830	5,684	5,715	5,743	5,737	5,780
6	10-feb-17	5,795	5,693	5,664	5,654	5,789	5,743
7	17-feb-17	5,802	5,604	5,603	5,501	5,805	5,677
8	24-feb-17	5,767	5,595	5,536	5,554	5,666	5,670
9	*03-mar-17*	*5,740*	*5,601*	*5,457*	*5,497*	*5,511*	*5,627*

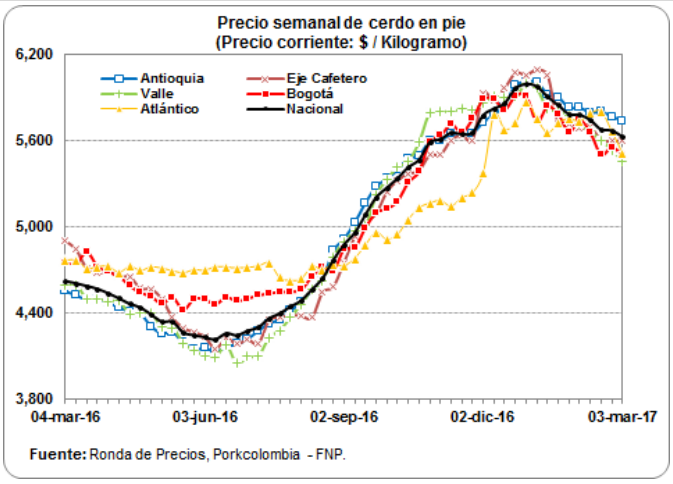

PRECIO SEMANAL DE CANAL DE CERDO ($ / Kilogramo)

Ronda	Semana	Antioquia	Eje Cafetero	Bogotá	Valle	Nacional
49	09-dic-16	7,600	7,404	8,045	7,515	7,597
50	16-dic-16	7,629	7,607	8,088	7,559	7,665
51	23-dic-16	7,711	7,765	8,050	7,566	7,726
52	30-dic-16	7,792	7,752	7,992	7,610	7,739
1	06-ene-17	7,859	7,785	8,017	7,557	7,731
2	13-ene-17	7,811	7,808	7,714	7,531	7,666
3	20-ene-17	7,721	7,233	7,583	7,479	7,504
4	27-ene-17	7,647	7,254	7,535	7,352	7,435
5	03-feb-17	7,638	7,297	7,636	7,339	7,446
6	10-feb-17	7,561	7,293	7,386	7,321	7,377
7	17-feb-17	7,625	7,279	7,270	7,244	7,342
8	24-feb-17	7,453	7,169	7,029	7,200	7,237
9	*03-mar-17*	*7,222*	*7,254*	*7,141*	*7,012*	*7,116*

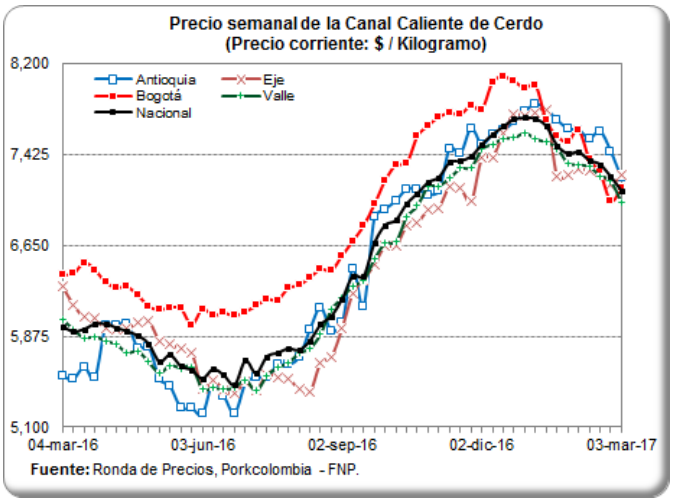

PESO PROMEDIO SEMANAL DEL CERDO EN PIE PARA BENEFICIO (Kilogramos)

Ronda	Semana	Antioquia	Eje Cafetero	Valle	Atlántico	Bogotá	Nacional
49	09-dic-16	103.6	106.7	112.9	96.2	106.0	105.0
50	16-dic-16	104.9	107.5	113.4	96.2	104.7	105.9
51	23-dic-16	106.1	106.2	114.0	97.1	104.5	106.3
52	30-dic-16	104.9	106.9	113.8	97.1	105.9	105.8
1	06-ene-17	105.0	105.7	111.1	96.5	103.8	105.7
2	13-ene-17	104.1	109.2	113.1	99.3	107.0	106.2
3	20-ene-17	105.6	109.1	110.7	96.8	105.6	106.5
4	27-ene-17	104.6	108.2	107.7	99.2	106.8	105.5
5	03-feb-17	104.2	102.7	108.3	97.7	107.2	105.0
6	10-feb-17	104.8	107.9	111.0	96.5	107.3	106.1
7	17-feb-17	104.5	109.5	111.1	95.2	107.8	106.8
8	24-feb-17	104.3	107.2	111.8	96.4	107.6	105.9
9	*03-mar-17*	*104.6*	*101.7*	*111.3*	*97.8*	*106.8*	*105.6*

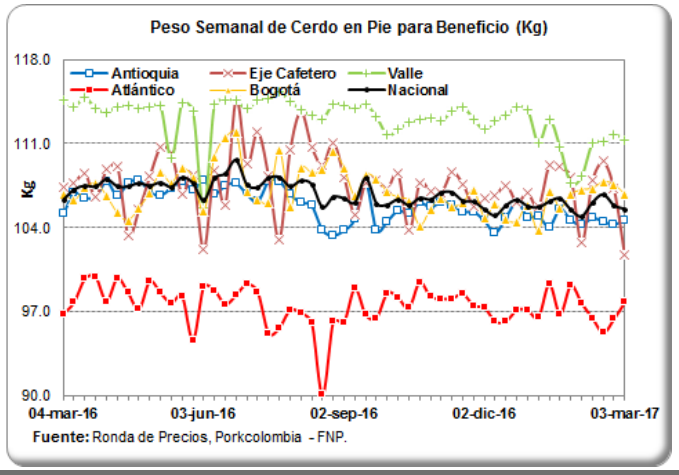

PESO PROMEDIO SEMANAL DE LA CANAL CALIENTE DE CERDO (Kilogramos)

Ronda	Semana	Antioquia	Eje Cafetero	Bogotá	Valle	Nacional
49	09-dic-16	93.9	90.2	87.5	96.2	93.4
50	16-dic-16	90.9	90.5	82.9	93.3	90.7
51	23-dic-16	90.3	90.6	84.8	93.9	90.8
52	30-dic-16	91.2	90.5	87.0	92.2	90.9
1	06-ene-17	87.9	88.5	82.8	95.9	90.9
2	13-ene-17	87.1	91.2	84.6	95.2	91.1
3	20-ene-17	89.6	91.8	84.1	94.2	91.5
4	27-ene-17	90.0	90.3	86.9	93.3	91.4
5	03-feb-17	90.0	91.0	88.9	91.5	90.6
6	10-feb-17	90.0	90.4	86.6	93.1	91.1
7	17-feb-17	90.2	90.1	86.1	93.1	91.3
8	24-feb-17	89.8	90.6	83.4	95.0	91.2
9	*03-mar-17*	*89.9*	*92.6*	*87.1*	*95.9*	*92.7*

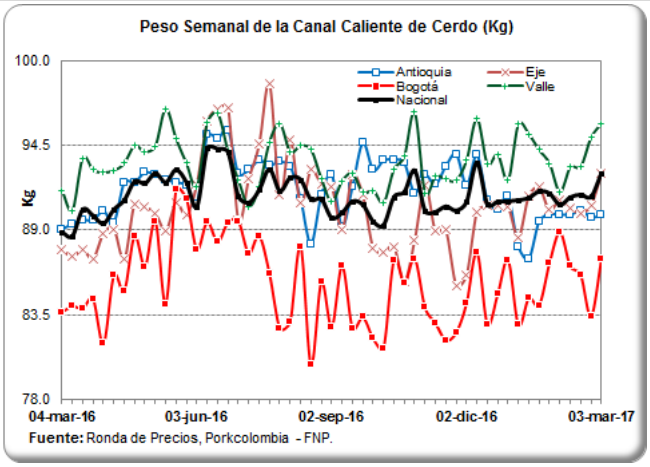

PRECIOS DIARIOS EN FRIGORIFICO GUADALUPE (EFEGE), EN PIE ($ / Kilogramo)

Fecha	Porcino en pie Extra	Porcino en pie 1a	Porcino en pie 2a
20-feb-17	5,550	5,200	4,850
21-feb-17	5,550	5,200	4,850
22-feb-17	5,550	5,200	4,900
23-feb-17	5,500	5,000	4,800
24-feb-17	5,500	5,000	4,800
25-feb-17			
26-feb-17			
27-feb-17	5,450	5,000	4,800
28-feb-17	5,450	5,000	4,800
01-mar-17	5,450	5,000	4,800
02-mar-17	5,450	5,000	4,800
03-mar-17	*5,450*	*5,000*	*4,800*

Fuente: EFEGE.

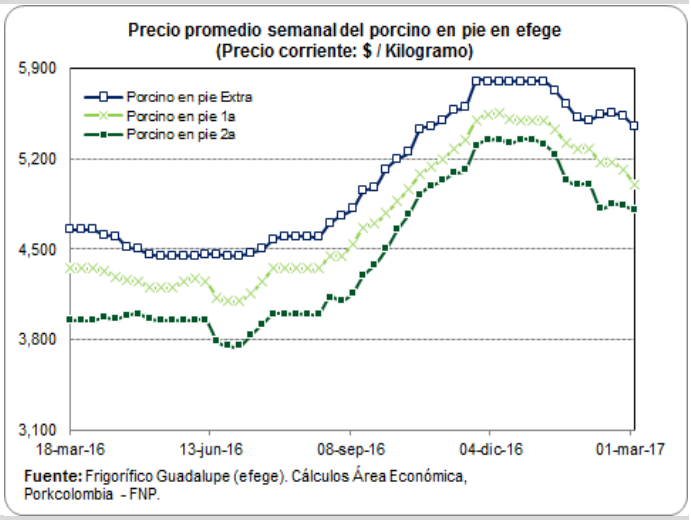

PRECIOS DIARIOS EN FRIGORIFICO GUADALUPE (EFEGE), EN CANAL ($ / Arroba)

Fecha	Porcino canal 1a	Porcino canal 2a
20-feb-17	94,850	89,400
21-feb-17	94,850	89,400
22-feb-17	94,600	89,350
23-feb-17	92,750	89,350
24-feb-17	92,750	89,350
25-feb-17		
26-feb-17		
27-feb-17	92,550	88,700
28-feb-17	92,550	88,700
01-mar-17	92,550	88,700
02-mar-17	92,550	88,700
03-mar-17	*92,550*	*88,700*

Fuente: EFEGE.

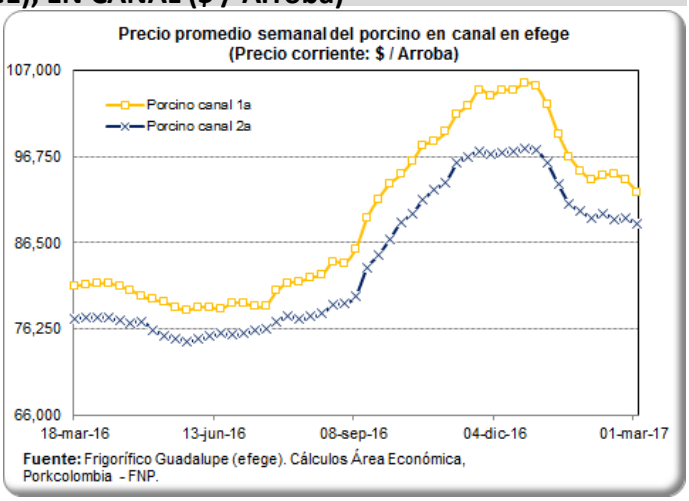

PRECIO SEMANAL DEL CERDO CEBADO EN CENTRAL GANADERA ($ / Kg)

Semana	Max Cerdos Cebados	Min Cerdos Cebados	Prom Po Cerdos Cebados
09-dic-16	5,850	5,200	5,547
16-dic-16	6,100	5,200	5,795
23-dic-16	5,900	5,350	5,665
30-dic-16	6,100	5,700	5,936
06-ene-17	6,000	5,100	5,462
13-ene-17	5,800	4,900	5,400
20-ene-17	5,800	5,200	5,617
27-ene-17	5,700	5,000	5,390
03-feb-17	5,700	5,100	5,325
10-feb-17	5,800	5,200	5,575
17-feb-17	5,700	5,400	5,522
24-feb-17	*5,700*	*5,200*	*5,516*

Fuente: Central Ganadera

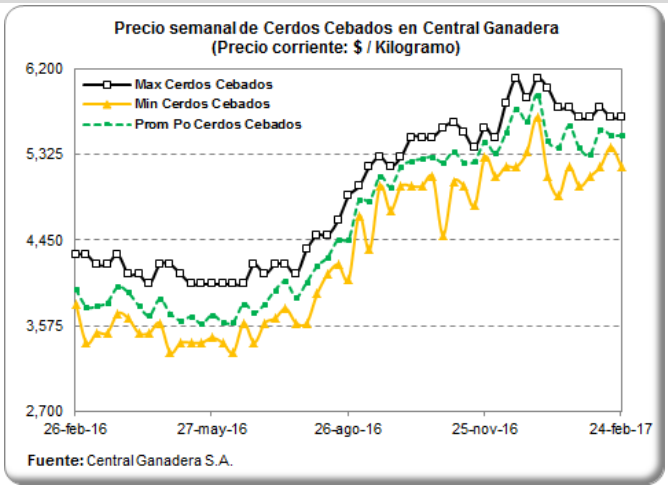

PRECIO SEMANAL DE LAS CERDAS DE DESCARTE EN CENTRAL GANADERA ($ / Kg)

Semana	Max Cerdas Descarte	Min Cerdas Descarte	Prom Po Cerdas Descarte
09-dic-16	4,650	3,800	4,394
16-dic-16	4,800	3,900	4,402
23-dic-16	4,600	3,900	4,304
30-dic-16	4,600	3,900	4,091
06-ene-17	4,400	3,800	4,062
13-ene-17	4,500	3,800	4,152
20-ene-17	4,500	3,900	4,149
27-ene-17	4,450	3,800	4,156
03-feb-17	4,300	3,800	3,928
10-feb-17	4,200	3,500	3,701
17-feb-17	4,100	3,200	3,550
24-feb-17	*3,700*	*3,200*	*3,447*

Fuente: Central Ganadera

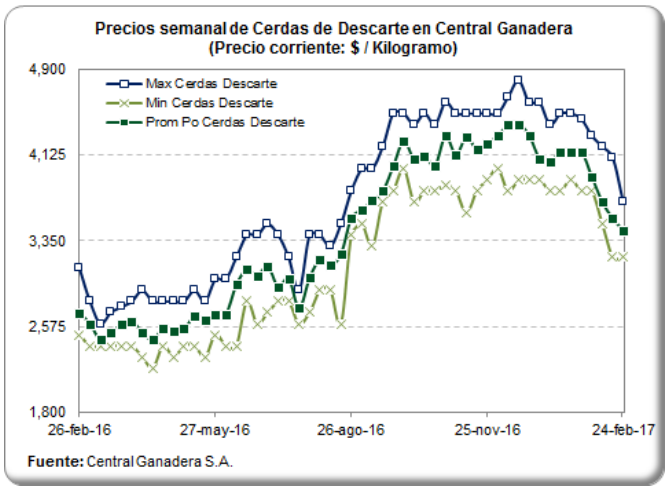

PRECIO SEMANAL DE LOS VERRACOS DE DESCARTE EN CENTRAL GANADERA ($/ Kg)

Semana	Max Verracos Descarte	Min Verracos Descarte	Prom Po Verracos Descarte
09-dic-16	3,300	3,100	3,180
16-dic-16	3,400	2,800	3,211
23-dic-16	3,300	2,700	3,179
30-dic-16	3,100	3,100	3,100
06-ene-17	2,500	2,500	2,500
13-ene-17	2,900	2,200	2,472
20-ene-17	3,000	2,000	2,529
27-ene-17	2,400	2,000	2,162
03-feb-17	2,400	2,100	2,233
10-feb-17	2,500	2,000	2,100
17-feb-17	2,500	1,400	2,020
24-feb-17	*2,100*	*1,500*	*1,871*

Fuente: Central Ganadera

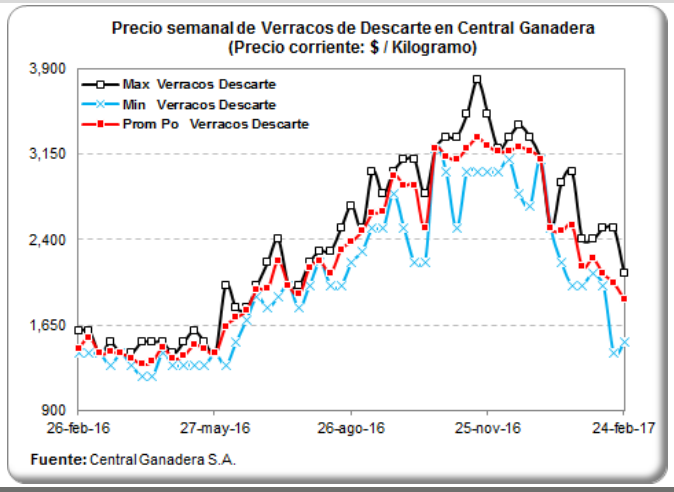

PRECIOS DIARIOS DEL BOVINO EN PIE, FRIG. GUADALUPE (EFEGE) ($/Kg)

Fecha	Vacuno hembra en pie 1a	Vacuno hembra en pie 2a	Vacuno macho en pie Extra	Vacuno macho en pie 1a	Vacuno macho en pie 2a
20-feb-17	3,750	3,400	4,850	4,600	4,400
21-feb-17	3,750	3,400	4,850	4,600	4,400
22-feb-17	3,900	3,550	4,950	4,750	4,500
23-feb-17	4,000	3,500	4,900	4,700	4,400
24-feb-17	4,000	3,500	4,900	4,700	4,400
25-feb-17					
26-feb-17					
27-feb-17	3,900	3,500	4,900	4,650	4,400
28-feb-17	3,900	3,500	4,900	4,650	4,400
01-mar-17	3,900	3,500	4,900	4,650	4,400
02-mar-17	3,900	3,500	4,900	4,650	4,400
03-mar-17	*3,900*	*3,500*	*4,900*	*4,650*	*4,400*

Fuente: EFEGE.

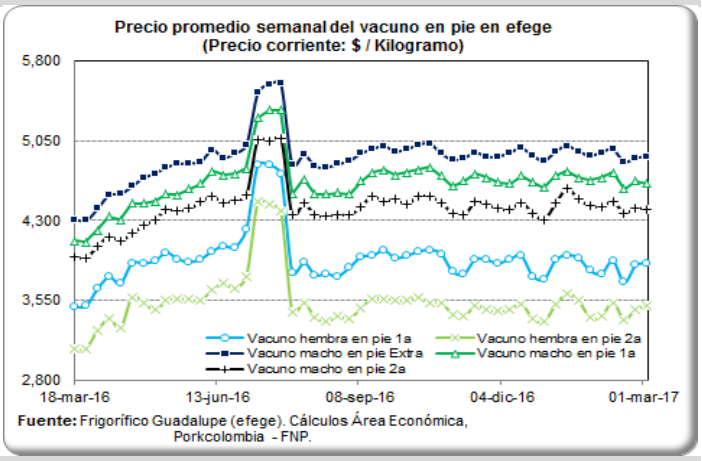

PRECIO SEMANAL DEL BOVINO MACHO EN CENTRAL GANADERA ($ / Kg)

Semana	Max Bovino Machos	Min Bovino Machos	Prom Po Bovino Machos
09-dic-16	5,131	4,400	4,767
16-dic-16	5,100	4,500	4,755
23-dic-16	4,970	3,600	4,620
30-dic-16	5,150	4,300	4,822
06-ene-17	5,120	4,000	4,779
13-ene-17	5,200	4,100	4,751
20-ene-17	5,100	4,350	4,825
27-ene-17	5,000	4,100	4,651
03-feb-17	4,950	4,200	4,644
10-feb-17	5,000	4,250	4,662
17-feb-17	5,100	4,250	4,670
24-feb-17	*5,050*	*3,650*	*4,549*

Fuente: Central Ganadera

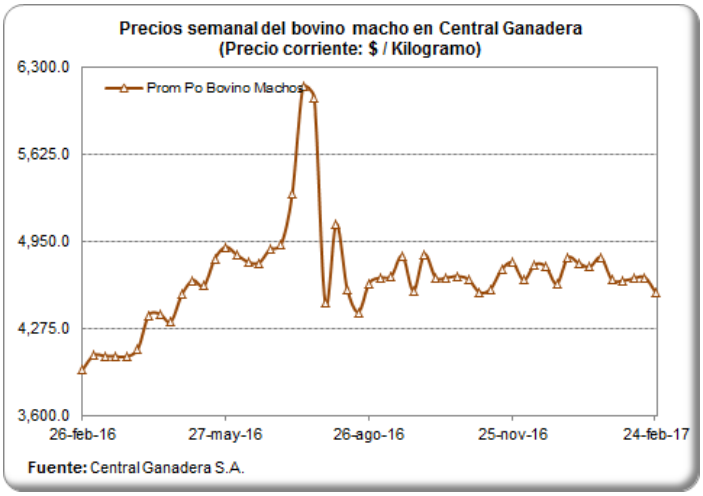

PRECIO SEMANAL DEL BOVINO HEMBRA EN CENTRAL GANADERA ($/ Kg)

Semana	Max Bovino Hembra	Min Bovino Hembra	Prom Po Bovino Hembra
09-dic-16	4,550	3,260	4,239
16-dic-16	4,670	4,100	4,237
23-dic-16	4,520	3,630	4,055
30-dic-16	4,400	4,060	4,200
06-ene-17	4,550	3,800	4,250
13-ene-17	4,600	3,900	4,222
20-ene-17	4,500	3,700	4,189
27-ene-17	4,600	3,550	4,070
03-feb-17	4,400	2,175	3,812
10-feb-17	4,400	3,400	3,847
17-feb-17	4,600	3,000	4,091
24-feb-17	*4,500*	*3,900*	*4,089*

Fuente: Central Ganadera

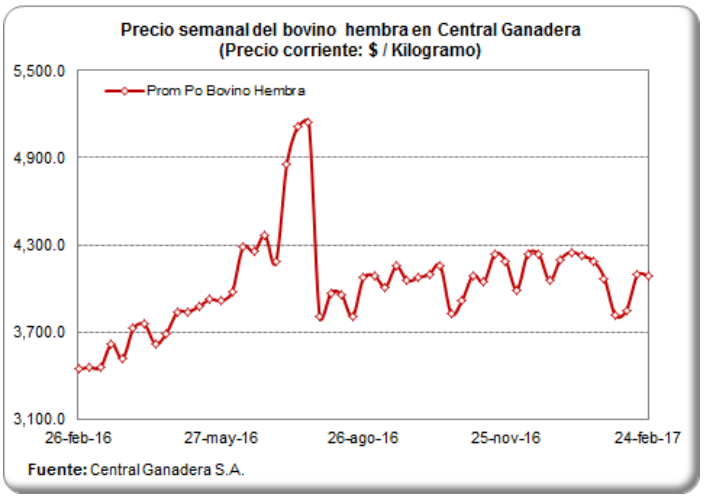

PRECIOS PROMEDIO SEMANALES DEL CERDO EN MERCADOS MAYORISTAS $/Kg

Carne cerdo pernil sin hueso

Departamento	Mercado	30-dic	06-ene	13-ene	20-ene	27-ene	03-feb	10-feb	17-feb	24-feb
Antioquia	Central Mayorista de Antioquia	11,450	11,450	11,450	11,450	12,150	12,150	12,150	12,150	*12,150*
Bogotá, D.C.	Frig. Guadalupe	13,479	12,913	12,063	11,938	11,850	11,825	11,750	11,313	*11,088*
	Frigorífico Ble Ltda.	14,075	13,450	12,950	12,063	12,004	11,833	12,367	11,817	*11,667*
Quindío	Frigocafé	16,000	16,000	16,000	16,000	16,000	16,000	14,500	14,500	*13,500*
Risaralda	CM. La 41	14,000	14,000	14,000	14,000	14,000	14,000	14,000	14,000	*14,000*
Valle del Cauca	Buenaventura	16,000	16,000	16,000	16,800	16,000	16,000	16,000	16,000	*16,667*
	Palmira	13,200	13,200	13,200	13,200	13,267	13,333	13,333	13,333	*13,267*
	Santa Elena	13,600	13,600	14,267	14,267	14,267	13,933	13,933	13,133	*13,133*
	Tuluá	14,067	14,067	14,067	14,067	14,200	13,667	13,667	13,333	*13,333*

Carne cerdo lomo sin hueso

Departamento	Mercado	30-dic	06-ene	13-ene	20-ene	27-ene	03-feb	10-feb	17-feb	24-feb
Antioquia	Central Mayorista de Antioquia	12,925	12,925	12,925	12,925	13,593	13,567	13,593	13,593	*13,593*
Atlántico	Barranquillita	13,075	13,075	13,075	13,075	13,075	13,100	13,075	13,100	*13,125*
Bogotá, D.C.	Frig. Guadalupe	15,208	14,875	14,125	13,979	14,000	13,700	13,750	13,650	*13,763*
	Frigorífico Ble Ltda.	14,838	14,363	14,050	13,638	14,038	13,917	13,717	13,450	*13,433*
	Paloquemao	15,000	14,467	13,333	14,150	15,000	14,800	14,250	13,333	*13,200*
Quindío	Frigocafé	17,500	17,000	17,500	17,500	17,500	17,500	17,000	17,000	*17,000*
Risaralda	CM. La 41	16,000	16,000	16,000	16,000	16,000	16,000	16,000	16,000	*16,000*
Valle del Cauca	Buenaventura	16,667	16,667	16,667	16,000	16,667	16,667	16,667	16,667	*16,667*
	Palmira	14,067	14,167	14,000	14,000	14,000	14,000	14,000	14,000	*14,000*
	Santa Elena	14,533	14,533	14,867	14,867	14,867	14,667	14,667	14,000	*14,467*
	Tuluá	15,467	15,467	15,467	15,467	15,467	15,467	15,467	15,467	*15,467*

Carne cerdo brazo sin hueso

Departamento	Mercado	30-dic	06-ene	13-ene	20-ene	27-ene	03-feb	10-feb	17-feb	24-feb
Antioquia	Central Mayorista de Antioquia	10,725	10,725	10,725	10,775	11,067	11,733	11,733	11,733	*11,733*
Atlántico	Barranquillita	10,050	10,025	10,025	10,075	10,000	10,025	9,975	9,975	*9,975*
Bogotá, D.C.	Frig. Guadalupe	12,521	11,563	10,975	11,063	11,275	10,713	10,683	10,313	*10,275*
	Frigorífico Ble Ltda.	12,313	12,038	11,600	11,663	11,300	11,067	11,067	10,633	*10,433*
	Paloquemao	12,300	12,133	11,000	11,150	11,200	11,000	10,550	9,533	*10,000*
Quindío	Frigocafé	15,000	15,000	15,000	15,000	15,000	15,000	14,000	14,000	*12,000*
Risaralda	CM. La 41	14,000	14,000	14,000	14,000	14,000	14,000	14,000	14,000	*14,000*
Valle del Cauca	Buenaventura	16,000	16,000	16,000	16,000	16,000	16,000	16,000	16,000	*16,000*
	Palmira	12,500	12,500	12,500	12,500	12,567	12,400	12,400	12,067	*12,333*
	Santa Elena	12,000	12,000	12,000	12,000	12,000	11,667	11,867	11,867	*12,200*
	Tuluá	13,200	13,200	13,200	13,200	13,200	13,200	13,200	13,067	*13,067*

Fuente: SIPSA - DANE

PRECIOS DE PACKERS EN ESTADOS UNIDOS (US$ / Libra)

DESCRIPCIÓN ESPAÑOL:	Pierna de Cerdo o Jamón Fresco			Recorte de Brazuelo sin Cabeza de Lomo		Barriga/Tocino Fresco	Chuleta Natural/ Entrecot (Lomo con Hueso)	Paleta (Espaldilla), Cabeza de Lomo, con Hueso de Paleta		Filete de Cerdo
PESO:	17 – 20 Libras	20 – 23 Libras	23 – 27 Libras	4 - 8 Libras		12 – 14 Libras	Debajo de 21 libras	De peso inferior a 9 libras		De peso inferior a 1,25 libras
DESCRIPCIÓN NAMP: /Semana	Hams 17/20	Hams 20/23	Hams 23/27	Trmd Picnics 4/8 ss	Trmd Picnics 4/8 rs	Sq Cut Bellies 12/14	1/4 in Trmd Loins 21 dn	1/4 in Tr Boston Butts 9 dn	1/8 in Tr Boston Butts 9 dn	Tenderloin 1_25 dn
11-dic-16	0.75	0.75	0.74	0.71	0.65	0.99	0.73	0.82	0.87	1.92
18-dic-16	0.76	0.76	0.75	0.71	0.65	1.01	0.82	0.89	0.93	1.95
25-dic-16	0.78	0.77	0.75	0.71	0.67	1.02	0.88	0.98	1.02	2.00
01-ene-17	0.72	0.72	0.71	0.71	0.68	1.08	0.94	1.06	1.10	2.00
08-ene-17	0.66	0.63	0.58	0.71	0.68	1.15	0.95	1.09	1.14	2.04
15-ene-17	0.58	0.54	0.50	0.68	0.63	1.20	0.90	1.01	1.06	2.06
22-ene-17	0.55	0.55	0.53	0.64	0.54	1.21	0.90	0.85	0.92	2.12
29-ene-17	0.61	0.61	0.59	0.57	0.50	1.46	0.92	0.85	0.89	2.17
05-feb-17	0.63	0.63	0.59	0.53	0.49	1.64	0.88	0.84	0.89	2.20
12-feb-17	0.62	0.61	0.59	0.51	0.49	1.79	0.86	0.87	0.92	2.20
19-feb-17	0.62	0.63	0.60	0.50	0.48	1.82	0.87	0.92	0.96	2.20
26-feb-17	0.58	0.58	0.55	0.50	0.47	1.71	0.90	0.97	1.01	2.20
05-mar-17	*0.56*	*0.56*	*0.54*	*0.49*	*0.47*	*1.52*	*0.92*	*1.00*	*1.03*	*2.13*

Fuente: Urner Barry

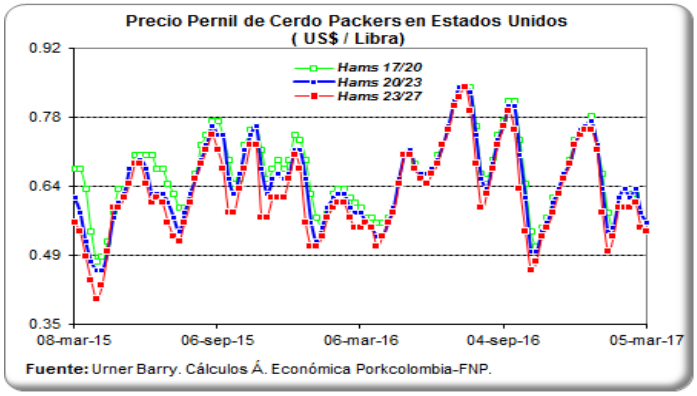

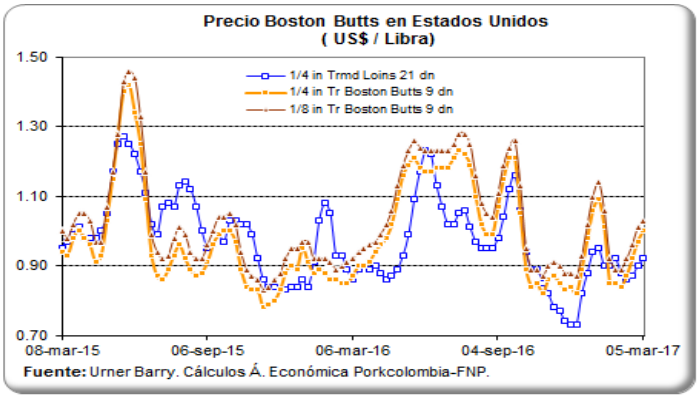

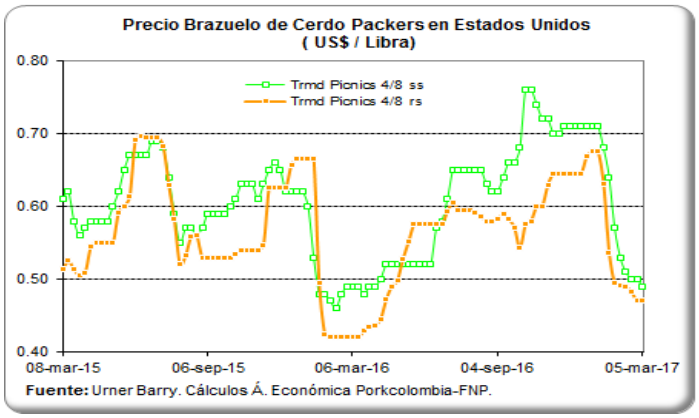

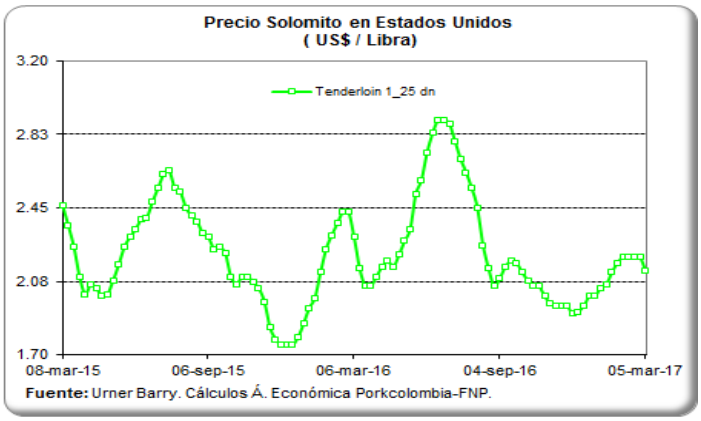

COSTOS DE PRODUCCIÓN EN PORCICULTURA—RESUMEN GENERAL

COSTO DE PRODUCCIÓN EN CICLO COMPLETO

Febrero de 2017

Rubro	Valor (Pesos / Kilo)	Part (%)
Alimento (sin IVA)	3,626.13	76.86
Comercialización	108.64	2.30
Infertilidad	36.35	0.77
Instalaciones	167.00	3.54
Lechón	-	0.00
Mano de obra	300.59	6.37
Medicam y biológicos	154.37	3.27
Mortalidad	52.04	1.10
Otros	62.04	1.32
Pie de cría	210.88	4.47
Total (IVA no incluido)	4,718.05	100.00
Valor IVA pagado	176.21	3.73

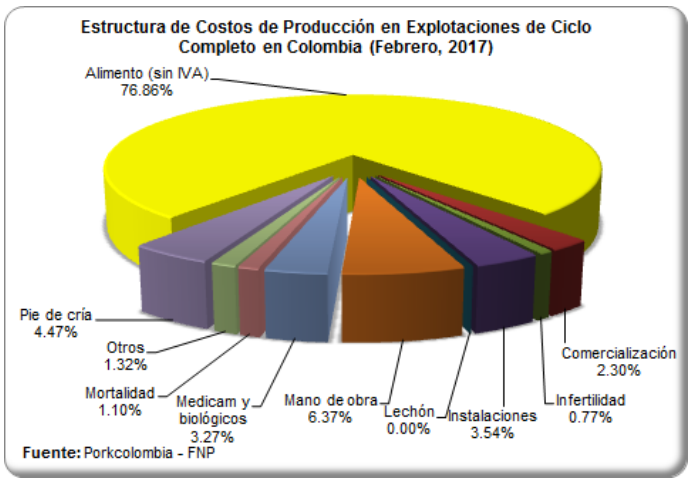

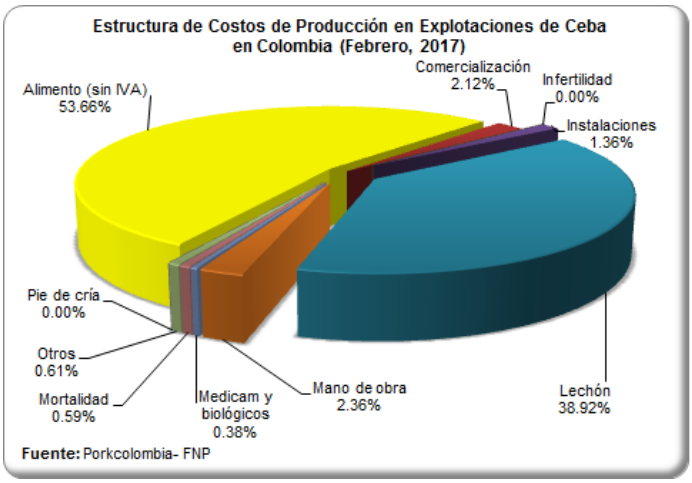

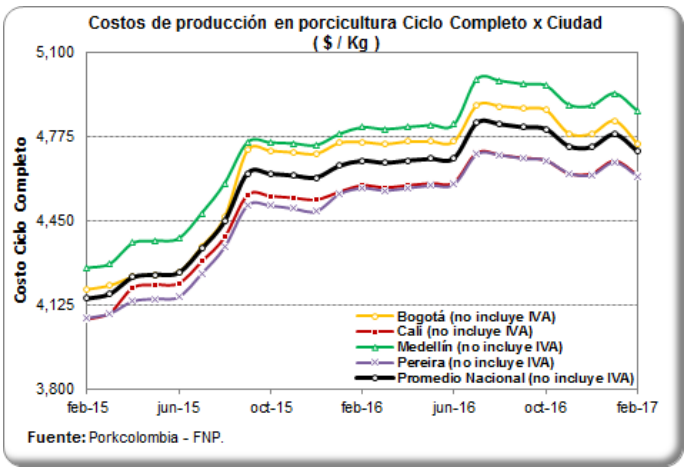

COSTOS DE PRODUCCIÓN EN PORCICULTURA

Febrero de 2017

Mes	Costo Ciclo (incluye IVA)	Costo Ceba (incluye IVA)	Costo Canal (incluye IVA)
mar-16	4,850	5,049	6,504
abr-16	4,860	5,050	6,516
may-16	4,865	5,048	6,523
jun-16	4,868	5,049	6,526
jul-16	5,011	5,159	6,704
ago-16	5,006	5,160	6,697
sep-16	4,994	5,178	6,683
oct-16	4,987	5,255	6,674
nov-16	4,918	5,210	6,589
dic-16	4,915	5,320	6,585
ene-17	4,964	5,315	6,665
feb-17	*4,894*	*5,260*	*6,579*

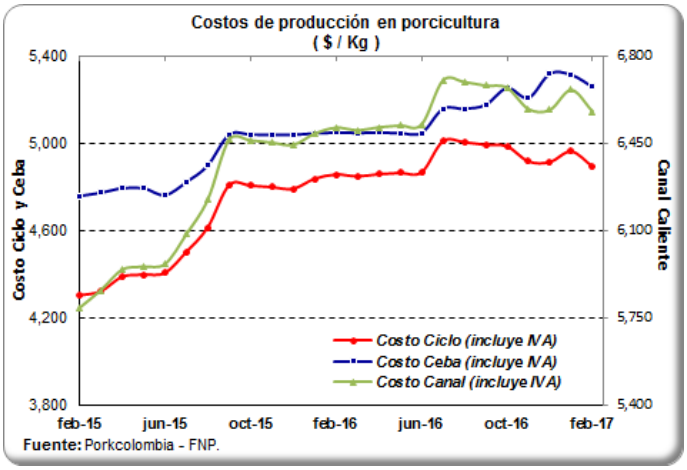

COSTOS DE PRODUCCIÓN EN PORCICULTURA—ZONA MEDELLÍN

COSTOS DE PRODUCCION PORCICULTURA REGIONALES - ZONA MEDELLÍN

FEBRERO DE 2017

TABLA 1. COSTO DE PRODUCCIÓN LECHÓN DESTETO Y LECHÓN EN PRECEBOS

Rubro	Costo lechón al destete (5.5kg)		Costo lechón a los 22.2 kg	
	Valor	Participación	Valor	Participación
Lechón	$ 0	0.0%	$ 107,068	62.8%
Alimento	$ 51,160	47.8%	$ 44,086	25.9%
Pie de cría	$ 21,886	20.4%	$ 0	0.0%
Infertilidad	$ 3,844	3.6%	$ 0	0.0%
Mano de obra	$ 13,037	12.2%	$ 5,801	3.4%
Instalaciones	$ 6,535	6.1%	$ 3,700	2.2%
Medicam y biológicos	$ 8,506	7.9%	$ 5,673	3.3%
Mortalidad	$ 0	0.0%	$ 2,754	1.6%
Comercialización	$ 0	0.0%	$ 0	0.0%
Otros	$ 2,099	2.0%	$ 1,353	0.8%
TOTAL	$ 107,068	100.0%	$ 170,435	100.0%
$/kg producido	$19,467		$7,677	

El rubro alimento para todos los cálculos incluye descuentos comerciales y fletes. No incluye IVA pues asume que el productor solicita la devolución del impuesto.

TABLA 2. CIFRAS DE REFERENCIA

PRECIO PROMEDIO KG/PIE PERÍODO	$5,799
PRECIO PROMEDIO KG EN CANAL	$7,569
$ / DÉCIMA DE CONVERSIÓN ENGORDE	$11,490
COSTO KG CERDO EN PIE ENGORDE	$5,258
COSTO KG CERDO EN PIE C. COMPLETO	$4,874
COSTO KG CANAL REFRIGERADA	$6,480

En este recuadro se han incluido cifras de referencia para el productor: Los valores de venta por kilo en pie y en canal utilizados para los cálculos, los costos de producción de kilo en pie (para granjas de engorde y en ciclo completo) y el costo de producción por kilo de canal para ciclo completo.

TABLA 3. COSTO DE PRODUCCIÓN CERDO EN PIE PUESTO EN FRIGORÍFICO Y COSTO CANAL REFRIGERADA

Rubro	Costo cerdo granja de engorde		Costo cerdo granja ciclo completo		Costo canal refrigerada	
	Valor	Participación	Valor	Participación	Valor	Participación
Lechón	$ 210,034	38.0%	$ 0	0.0%	$ 0	0.0%
Alimento	$ 301,861	54.7%	$ 397,108	77.6%	$ 397,108	72.4%
Pie de cría	$ 0	0.0%	$ 21,886	4.3%	$ 21,886	4.0%
Infertilidad	$ 0	0.0%	$ 3,844	0.8%	$ 3,844	0.7%
Mano de obra	$ 12,725	2.3%	$ 31,563	6.2%	$ 31,563	5.8%
Instalaciones	$ 7,301	1.3%	$ 17,536	3.4%	$ 17,536	3.2%
Medicam y biológicos	$ 2,030	0.4%	$ 16,209	3.2%	$ 16,209	3.0%
Mortalidad	$ 3,227	0.6%	$ 5,585	1.1%	$ 5,585	1.0%
Comercialización	$ 11,408	2.1%	$ 11,408	2.2%	$ 11,408	2.1%
Transformación	$ 0	0.0%	$ 0	0.0%	$ 36,578	6.7%
Otros	$ 3,566	0.6%	$ 6,686	1.3%	$ 6,686	1.2%
TOTAL	$ 552,153	100.0%	$ 511,826	100.0%	$ 548,405	100.0%
$/kg producido	$5,258		$4,874		$6,480	

Se estima el costo para quienes compran el lechón (granja de engorde), para quienes tienen los procesos de cría y engorde (granja de ciclo completo) y el costo de producción de la canal refrigerada para quienes tiene ciclo completo.

COSTOS DE PRODUCCIÓN EN PORCICULTURA—ZONA MEDELLÍN

ANÁLISIS DE SENSIBILIDAD

El cálculo de la utilidad bruta no tiene en cuenta gastos operacionales (administración y ventas) ni gastos financieros

TABLA 4. EFECTO DE LA VARIACIÓN DEL PRECIO EN PIE SOBRE LA UTILIDAD BRUTA

Precio en Pie ($/KG)	Ingresos Venta Cerdo en Pie	Utilidad Bruta/Cerdo Granja Engorde	Utilidad Bruta/Cerdo Granja C. Completo
$5,000	$525,020	-$27,132	$13,194
$5,200	$546,021	-$6,132	$34,195
$5,400	$567,022	$14,869	$55,196
$5,600	$588,023	$35,870	$76,196
$5,800	$609,024	$56,871	$97,197

TABLA 5. EFECTO DE LA VARIACIÓN DEL PRECIO EN CANAL SOBRE LA UT. BRUTA

Precio en Canal ($/KG)	Ingresos Venta Cerdo en Canal	Utilidad Bruta/Canal Granja Engorde	Utilidad Bruta/Canal Granja C. Completo
$6,900	$583,933	-$4,798	$35,529
$7,100	$600,859	$12,128	$52,454
$7,300	$617,785	$29,053	$69,380
$7,500	$634,710	$45,979	$86,305
$7,700	$651,636	$62,905	$103,231

TABLA 6. EFECTO DE LA VARIACIÓN DEL PESO DE SALIDA AL MERCADO SOBRE LA UTILIDAD BRUTA EN GRANJAS DE ENGORDE O DE CICLO COMPLETO

Peso Final (KG) En Granja	Costo / Cerdo Granja Engorde	Utilidad Bruta/Cerdo Granja Engorde	Tasa Mensual %	T.E. Anual %	Costo / Cerdo Granja C. Completo	Utilidad Bruta/Cerdo $/CERDO	Tasa Mensual %	T.E. Anual %
100.0	$519,907	$48,386	2.85%	38.67%	$479,912	$88,381	1.96%	24.08%
107.1	$552,153	$56,713	2.93%	39.83%	$511,826	$97,040	1.97%	24.14%
114.5	$585,158	$65,475	3.00%	40.62%	$545,163	$105,470	1.96%	24.00%

Muestra la utilidad bruta por cerdo producido en granjas de engorde y en ciclo completo al hacer variaciones del peso de salida al mercado.

TABLA 7. EFECTO DE LA VARIACIÓN DE LA CONVERSIÓN ALIMENTICIA EN PRECEBOS Y ENGORDE SOBRE LA UTILIDAD BRUTA EN CICLO COMPLETO

		SECCIÓN PRECEBOS							
	Conversión Alimenticia	1.2	1.25	1.3	1.35	1.4	1.45	1.5	1.55
SECCIÓN ENGORDE	2.30	$ 146,359	$ 144,734	$ 143,108	$ 141,482	$ 139,856	$ 138,230	$ 136,605	$ 134,979
	2.35	$ 140,759	$ 139,133	$ 137,508	$ 135,882	$ 134,256	$ 132,630	$ 131,004	$ 129,379
	2.40	$ 135,159	$ 133,533	$ 131,908	$ 130,282	$ 128,656	$ 127,030	$ 125,404	$ 123,778
	2.45	$ 129,559	$ 127,933	$ 126,307	$ 124,682	$ 123,056	$ 121,430	$ 119,804	$ 118,178
	2.50	$ 123,959	$ 122,333	$ 120,707	$ 119,081	$ 117,456	$ 115,830	$ 114,204	$ 112,578
	2.55	$ 118,359	$ 116,733	$ 115,107	$ 113,481	$ 111,855	$ 110,230	$ 108,604	$ 106,978
	2.60	$ 112,758	$ 111,133	$ 109,507	$ 107,881	$ 106,255	$ 104,629	$ 103,004	$ 101,378
	2.65	$ 107,158	$ 105,532	$ 103,907	$ 102,281	$ 100,655	$ 99,029	$ 97,403	$ 95,778
	2.70	$ 101,558	$ 99,932	$ 98,306	$ 96,681	$ 95,055	$ 93,429	$ 91,803	$ 90,177

Estima la utilidad bruta resultante al variar la conversión alimenticia obtenida en las etapas de precebos y de engorde en granjas de ciclo completo.

TABLA 8. EFECTO DEL TAMAÑO DE LA CAMADA AL DESTETE SOBRE LA UTILIDAD BRUTA DE LA CANAL Y LOS KILOS DE CANAL PRODUCIDOS HEMBRA/AÑO

Número de Lechones al Destete	Costo / Cerdo en Granja	Costo / Cerdo en Frigorífico	Costo Canal Granja C. Completo	Utilidad Bruta Canal	Kilos Canal Hembra/Año	Utilidad Bruta Hembra/Año
9	$ 515,833	$527,241	$563,820	$76,751	1,958	$1,775,544
10	$ 504,098	$515,505	$552,084	$88,487	2,175	$2,274,483
11	$ 494,496	$505,904	$542,482	$98,089	2,393	$2,773,422
12	$ 486,494	$497,902	$534,480	$106,090	2,610	$3,272,361

Estima los kilos de canal obtenidos por hembra/año (corresponde a los partos/hembra/año x número de lechones destetados x peso de la canal refrigerada)

COSTOS DE PRODUCCIÓN EN PORCICULTURA—ZONA MEDELLÍN

ANÁLISIS DE LA CANAL

TABLA 9. COSTO UNIDAD DE CONTENIDO MAGRO (CM)

	%	kg CM	Costo kg CM
P	40	33.85	$13,710
O	41	34.70	$13,376
	42	35.54	$13,057
	43	36.39	$12,754
	44	37.24	$12,464
	45	38.08	$12,187
R	46	38.93	$11,922
	47	39.78	$11,668
	48	40.62	$11,425
	49	41.47	$11,192
	50	42.31	$10,968
U	51	43.16	$10,753
	52	44.01	$10,546
	53	44.85	$10,347
	54	45.70	$10,156
	55	46.55	$9,971
E	56	47.39	$9,793
	57	48.24	$9,621
	58	49.08	$9,455
	59	49.93	$9,295
S	60	50.78	$9,140
	61	51.62	$8,990
	62	52.47	$8,845

Establece el costo de producción de un punto porcentual de contenido magro en la canal obtenida en frigorífico.
Asume que la grasa y el hueso tienen un valor = $0
La cifra resultante no tiene significado de mercado.
SEUROP (ítem informativo) = Sistema de clasificación según contenido magro.

TABLA 10. COSTO PRODUCCIÓN CANAL EN CICLO COMPLETO

Rubro	Valor	Participación
Alimento (*)	$397,108	72.41%
Pie de cría	$21,886	3.99%
Infertilidad	$3,844	0.70%
Mano de obra	$31,563	5.76%
Instalaciones	$17,536	3.20%
Medicamentos-biológic	$16,209	2.96%
Mortalidad	$5,585	1.02%
Otros	$6,686	1.22%
Flete porcinos en pie	$9,908	1.81%
Licencias y lavado	$1,500	0.27%
Guía de sacrificio	$26,715	4.87%
Cuota Fomento	$7,869	1.43%
Impuesto en frigorífico	$1,994	0.36%
Total	**$548,405**	**100.00%**

TABLA 11. VALORACIÓN DE MERMAS

VALORACIÓN DE MERMAS		
TRANSPORTE	2.0%	$12,426
CANAL CALIENTE	0.5%	$3,219

La tabla de valoración de mermas es de carácter informativo. Las mermas en los cálculos están incorporadas como la menor cantidad de producto final obtenido y su reflejo en el ingreso.

TABLA 12. IVA PAGADO POR ALIMENTO

IVA PAGADO POR ALIMENTO	
DESTETE	$2,481
PRECEBOS	$2,162
ENGORDE	$14,676
CICLO COMPLETO	$19,319
CANAL	$19,319

La tabla del IVA pagado por alimento es de carácter informativo. El análisis considera que un porcicultor tecnificado realiza la solicitud de devolución del IVA. Si no se realiza la solicitud, el valor del IVA se traduce en aumento del costo de producción.

COSTOS DE PRODUCCIÓN EN PORCICULTURA

COSTO DE PRODUCCIÓN DE UNA CANAL PORCINA EN COLOMBIA
(CICLO COMPLETO)

PARÁMETROS PRODUCTIVOS COMUNES — PERÍODO EVALUADO: FEBRERO DE 2017

Lech dest / parto	10.5	Días en lactancia	21
Partos / hemb / año	2.57	Lech / hemb / año	24.3

Etapa	Peso Inicial (kg)	Peso Final (kg)	Conversión Al.	Ganancia/día (g)	Consumo (kg)	Días/Etapa
Precebo	5.5	22.2	1.36	398	22.6	42
Levante	22.2	56.0	2.23	689	75.4	49
Acabado	56.0	107.1	2.89	914	147.8	56
Engorde	22.2	107.1	2.63	809	223.2	105
Destete-Mercado	5.5	107.1	2.42	691	245.8	147
Ciclo completo	0.0	107.1	2.68	371	287.0	289
Peso cerdo en frigorífico		105.0				
Peso canal fría		84.6				

Se consideran parámetros promedio por etapa de granjas tecnificadas.

El peso del cerdo en pie en frigorífico y el peso de la canal refrigerada tienen descontadas las mermas

COSTOS DE PRODUCCIÓN CANAL PORCINA
PONDERADO NACIONAL

Rubro	Costo canal refrigerada	
	Valor	Participación
Alimento	$ 386,971	71.4%
Pie de cría	$ 22,051	4.1%
Infertilidad	$ 3,826	0.7%
Mano de obra	$ 31,563	5.8%
Instalaciones	$ 17,536	3.2%
Medicam. y biológicos	$ 16,209	3.0%
Mortalidad	$ 5,511	1.0%
Comercialización	$ 11,408	2.1%
Transformación	$ 40,485	7.5%
Otros	$ 6,580	1.2%
TOTAL	$ 542,140	100.0%

COSTOS DE PRODUCCIÓN EN PORCICULTURA

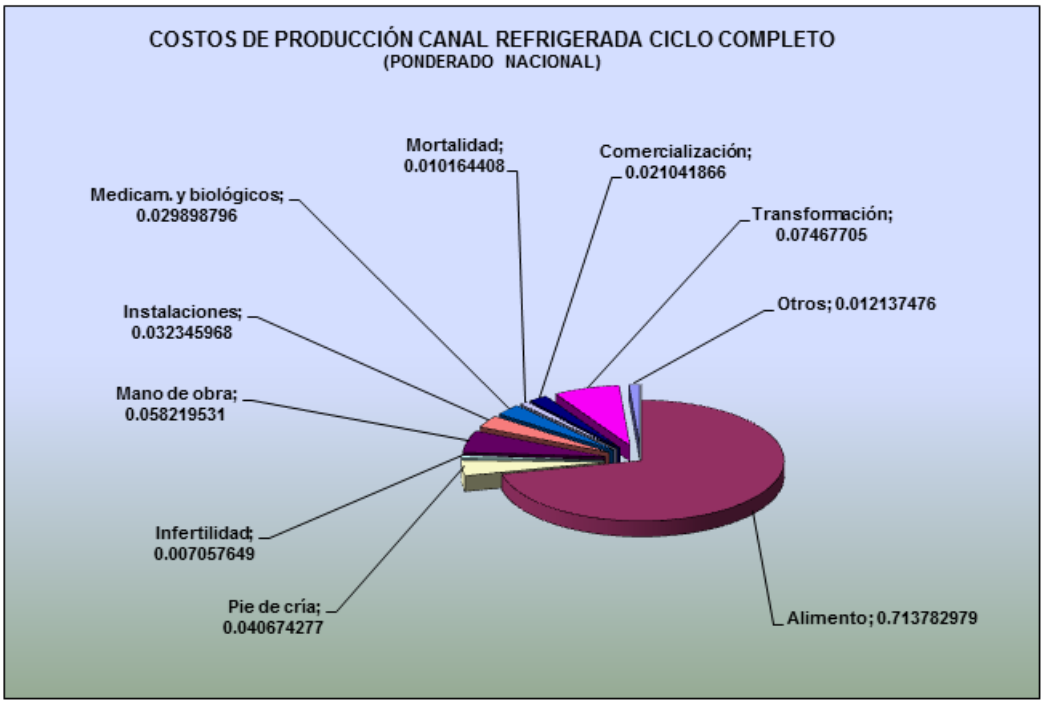

El objetivo de un costeo estándar es crear un referente válido para ser comparado con los costos reales o históricos de producción, pueden aplicarse a nivel sectorial o a nivel empresarial.

Este tipo de costeo es utilizado para elaboración de presupuestos, evaluación de desempeño y análisis de los procesos.

En el presente cálculo:

1. El valor del alimento incluye descuentos comerciales y flete fábrica-granja. No incluye valor del IVA, se asume que el productor tecnificado solicita devolución del impuesto.
2. No se incluyen inversiones en terrenos.
3. No se incluyen gastos de operación (administración, publicidad, ventas).
4. No se incluyen gastos financieros.
5. Los cálculos se basan en un granja con capacidad para 500 hembras.

IMPORTACIONES SEMANALES DE CARNE DE CERDO SEGÚN SOBORDOS

Información consolidada en los puertos de Barranquilla, Cartagena, Buenaventura y Santa Marta.

Dado que SICEX es una plataforma de consulta online, las cifras de las ocho últimas semanas están sujetas a modificaciones por parte de la fuente.

Semana	Toneladas
23-oct-16	1,553
30-oct-16	1,277
06-nov-16	1,956
13-nov-16	2,238
20-nov-16	1,851
27-nov-16	2,419
04-dic-16	1,350
11-dic-16	2,717
18-dic-16	1,938
25-dic-16	1,008
01-ene-17	709
08-ene-17	1,936
15-ene-17	1,323
22-ene-17	746
29-ene-17	*1,496*

Fuente: SICEX

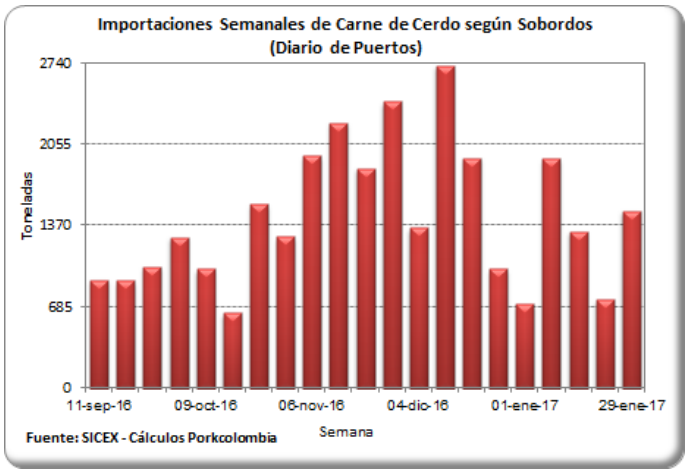

TASA DE CAMBIO (US$ / Peso Colombiano)

Fecha	Tasa de Cambio
17-feb-17	2,875.68
18-feb-17	2,902.81
19-feb-17	2,902.81
20-feb-17	2,902.81
21-feb-17	2,902.81
22-feb-17	2,902.68
23-feb-17	2,893.55
24-feb-17	2,871.67
25-feb-17	2,886.52
26-feb-17	2,886.52
27-feb-17	2,886.52
28-feb-17	2,896.27
01-mar-17	2,919.17
02-mar-17	2,935.75
03-mar-17	*2,960.91*

Fuente: Banco de la República

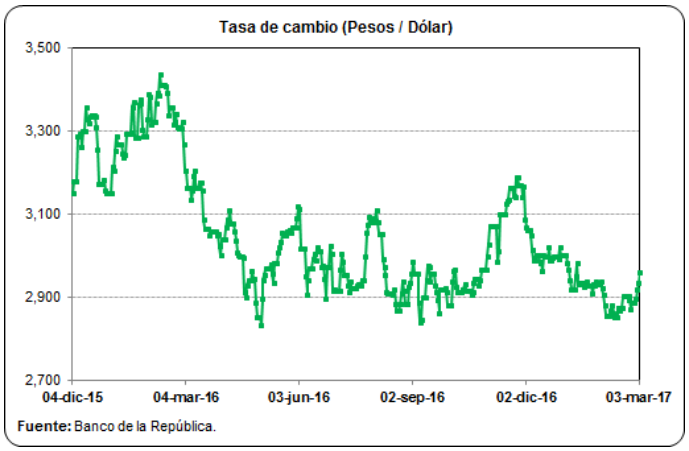

PRECIOS FUTUROS DE MATERIAS PRIMAS

Valores de Cierre Contratos de Futuros (US$ / Tm)

Contrato	Maíz*	Soya*	Torta de soya**
mar-17			
23/02/2017	143.9	371.7	364.6
24/02/2017	143.3	372.4	365.2
27/02/2017	141.8	371.5	365.0
28/02/2017	144.4	376.6	366.6
01/03/2017	147.9	382.6	369.4
02/03/2017	*146.7*	*377.3*	*364.6*
may-17			
23/02/2017	146.6	375.7	369.5
24/02/2017	146.0	376.3	370.0
27/02/2017	145.0	375.5	369.9
28/02/2017	147.1	380.6	370.8
01/03/2017	150.4	386.5	374.0
02/03/2017	*149.4*	*381.1*	*369.1*
jul-17			
23/02/2017	149.5	379.0	373.0
24/02/2017	148.9	379.7	373.5
27/02/2017	147.9	378.8	373.5
28/02/2017	150.0	383.8	374.1
01/03/2017	153.2	389.5	377.3
02/03/2017	*152.1*	*384.2*	*372.5*
ago-17			
23/02/2017		378.9	372.0
24/02/2017		379.6	372.7
27/02/2017		378.6	372.6
28/02/2017		383.6	373.2
01/03/2017		389.4	376.2
02/03/2017		*384.2*	*371.7*

Fuente: CME Group

Para una mejor lectura y comprensión, los precios de los contratos de materias primas se convirtieron a dólares por tonelada, tomando como referencia la tabla de de conversión del Consejo Americano de Granos (U.S. Grains Council).

*Los precios de los contratos originalmente se encuentran en centavos por bushel.

**Los precios de los contratos originalmente se encuentran en toneladas cortas.

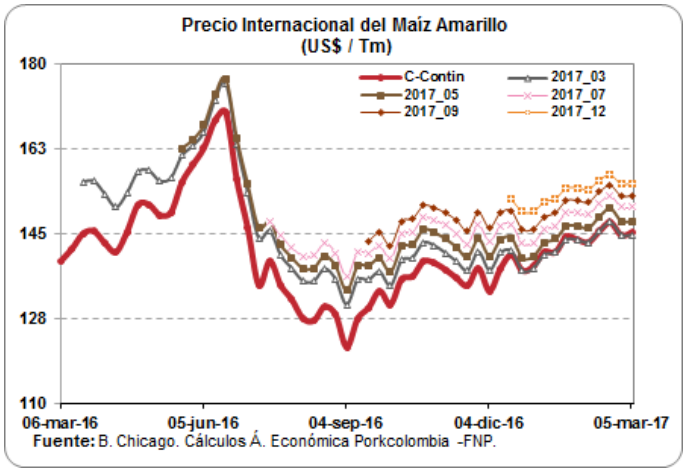

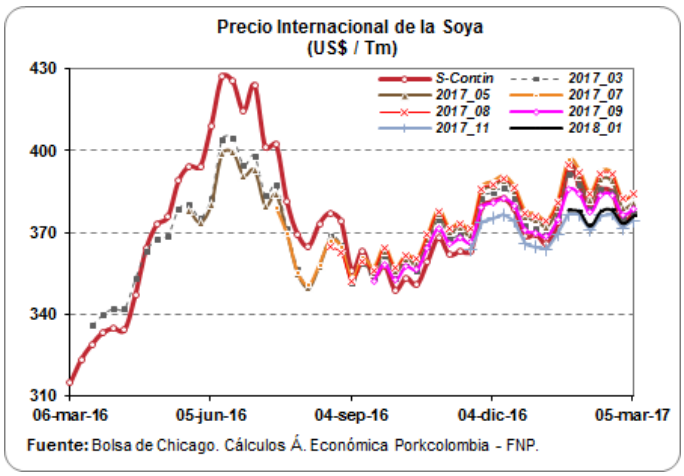

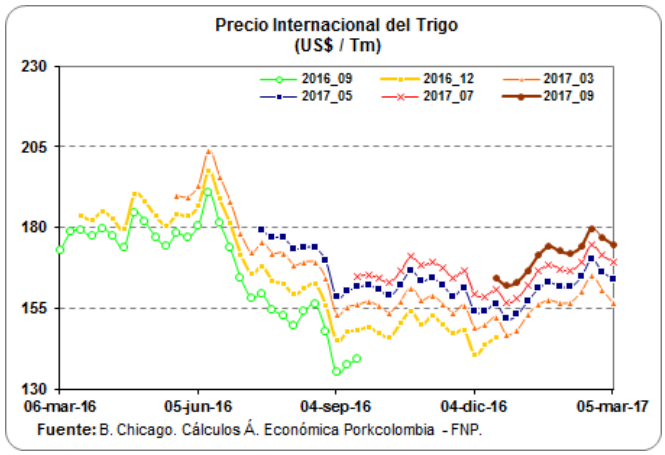

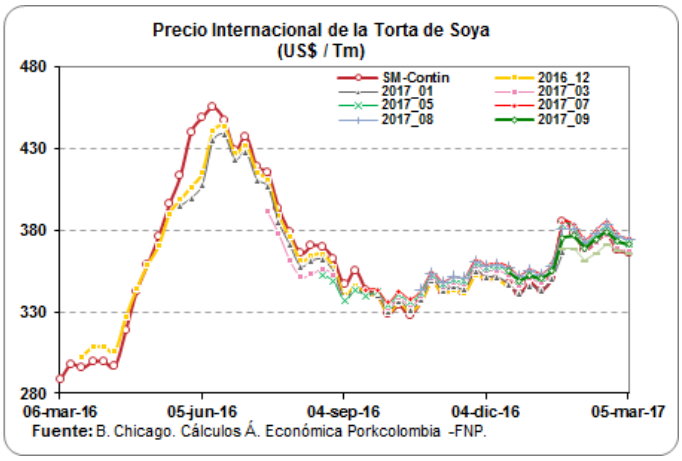

SISTEMA ANDINO DE FRANJA DE PRECIOS

Quincena	Precio Piso	Precio Techo	Precio de Referencia CIF	Arancel SAFP %
Ago_16 I	1,852	2,228	2,489	7%
Ago_16 II	1,852	2,228	2,450	9%
Sep_16 I	1,852	2,228	2,140	20%
Sep_16 II	1,852	2,228	2,066	20%
Oct_16 I	1,852	2,228	2,403	11%
Oct_16 II	1,852	2,228	2,273	18%
Nov_16 I	1,852	2,228	1,692	31%
Nov_16 II	1,852	2,228	1,685	32%
Dic_16 I	1,852	2,228	1,699	31%
Dic_16 II	1,852	2,228	1,638	36%
Ene_17 I	1,852	2,228	1,701	31%
Ene_17 II	1,852	2,228	2,071	20%
Feb_17 I	1,852	2,228	2,122	20%
Feb_17 II	1,852	2,228	1,673	33%
Mar_17 I	***1,852***	***2,228***	***1,752***	***27%***

Fuente: CAN, Sistema Andino de Franja de Precios

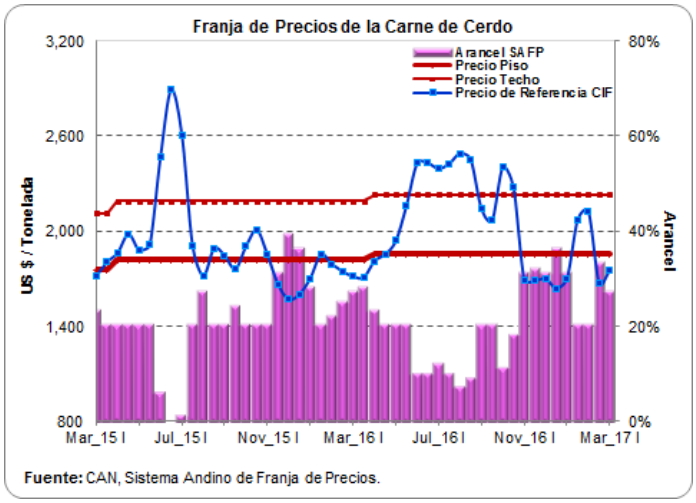

Quincena	Precio Piso	Precio Techo	Precio de Referencia CIF	Arancel SAFP %
Ago_16 I	274	334	194	62%
Ago_16 II	274	334	195	62%
Sep_16 I	274	334	186	69%
Sep_16 II	274	334	183	72%
Oct_16 I	274	334	183	72%
Oct_16 II	274	334	184	71%
Nov_16 I	274	334	185	70%
Nov_16 II	274	334	188	68%
Dic_16 I	274	334	185	70%
Dic_16 II	274	334	181	74%
Ene_17 I	274	334	180	75%
Ene_17 II	274	334	182	73%
Feb_17 I	274	334	186	69%
Feb_17 II	274	334	193	63%
Mar_17 I	***274***	***334***	***193***	***63%***

Fuente: CAN, Sistema Andino de Franja de Precios

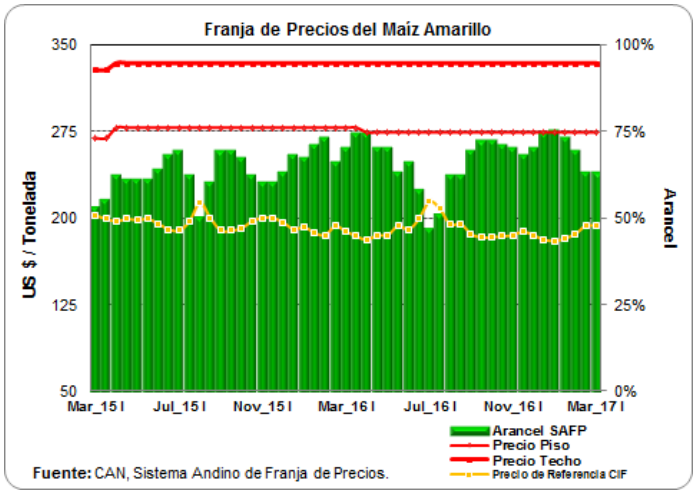

Quincena	Precio Piso	Precio Techo	Precio de Referencia CIF	Arancel SAFP %
Ago_16 I	508	590	464	26%
Ago_16 II	508	590	435	34%
Sep_16 I	508	590	438	33%
Sep_16 II	508	590	445	31%
Oct_16 I	508	590	427	37%
Oct_16 II	508	590	415	41%
Nov_16 I	508	590	406	44%
Nov_16 II	508	590	413	41%
Dic_16 I	508	590	409	43%
Dic_16 II	508	590	417	40%
Ene_17 I	508	590	419	39%
Ene_17 II	508	590	414	41%
Feb_17 I	508	590	412	42%
Feb_17 II	508	590	427	37%
Mar_17 I	***508***	***590***	***424***	***38%***

Fuente: CAN, Sistema Andino de Franja de Precios

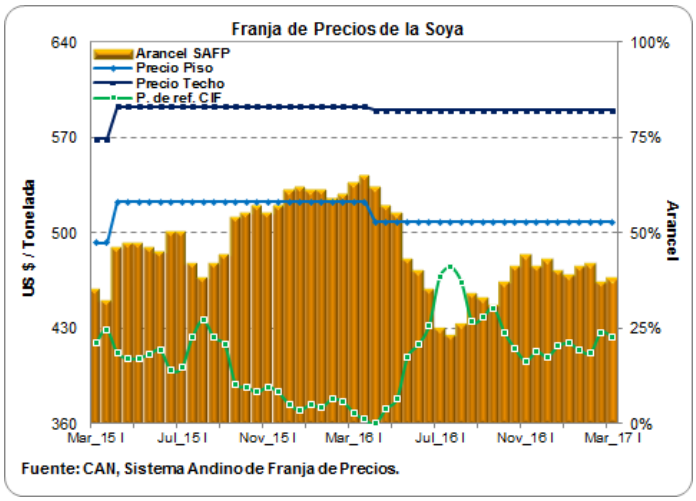

AVANCE DEL CONTINGENTE DE MAÍZ AMARILLO AL 02 DE MARZO

	Toneladas	%
Disponible	1,703,006	63.54%
Consumido	975,979	36.41%
Reservado	1,206	0.04%
Total Contingente	**2,680,191**	**100%**

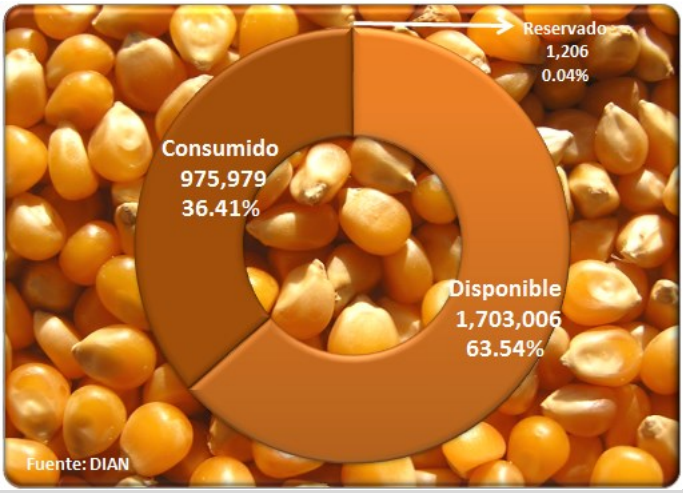

ARANCELES VIGENTES PARA CARNE DE CERDO Y MATERIAS PRIMAS DEL SECTOR

Producto	Principales Partidas	Tratado / Acuerdo	País	Periodo	Porcentaje (%)	Observación
Carne de Cerdo	0203110000, 0203120000	TLC Estados Unidos	Estados Unidos	Enero 01 / 2016 - Indefinido	0.00	
	0203191000, 0203192000	TLC Canadá	Canadá	Enero 01 - Diciembre 31 / 2017	0.00	Sobre el contingente de 5.900 Tm
	0203193000, 0203199000	TLC Chile	Chile	Marzo 1 - Marzo 15 / 2017	7.00	
	0203210000, 0203220000	MERCOSUR	Argentina	Marzo 1 - Marzo 15 / 2017	8.40	
	0203291000, 0203292000		Brasil	Marzo 1 - Marzo 15 / 2017	8.20	
	0203293000, 0203299000	Comunidad Andina	Bolivia	Octubre 1 / 1992 - Indefinido	0.00	
			Ecuador	Octubre 1 / 1992 - Indefinido	0.00	
			Perú	Enero 1 / 2006 - Indefinido	0.00	
			Arancel Variable SAFP	*Marzo 1 - Marzo 15 / 2017*	*27.00*	Naciones Terceras
Maíz Amarillo	1005.90.11.00	TLC Estados Unidos	Estados Unidos	Enero 01 - Diciembre 31 / 2017	0.00	Sobre el contingente de 2.680.191 Tm Consumido a la fecha 36.41%
		TLC Canadá	Canadá	Marzo 1 - Marzo 15 / 2017	56.00	
		MERCOSUR	Argentina	Marzo 1 - Marzo 15 / 2017	49.05	
			Brasil	Marzo 1 - Marzo 15 / 2017	49.05	
			Paraguay	Marzo 1 - Marzo 15 / 2017	49.05	
		Comunidad Andina	Bolivia	Octubre 1 / 1992 - Indefinido	0.00	
			Ecuador	Octubre 1 / 1992 - Indefinido	0.00	
			Perú	Enero 1 / 2006 - Indefinido	0.00	
			Arancel Variable SAFP	*Marzo 1 - Marzo 15 / 2017*	*63.00*	Naciones Terceras
Soya	1201.90.00.00	TLC Estados Unidos	Estados Unidos	Mayo 15 / 2012 - Indefinido	0.00	
		TLC Canadá	Canadá	Marzo 1 - Marzo 15 / 2017	29.40	
		TLC Chile	Chile	Marzo 1 - Marzo 15 / 2017	23.00	
		MERCOSUR	Argentina	Marzo 1 - Marzo 15 / 2017	23.90	
			Brasil	Marzo 1 - Marzo 15 / 2017	23.90	
			Paraguay	Marzo 1 - Marzo 15 / 2017	24.05	
		Comunidad Andina	Bolivia	Octubre 1 / 1992 - Indefinido	0.00	
			Ecuador	Octubre 1 / 1992 - Indefinido	0.00	
			Perú	Enero 1 / 2006 - Indefinido	0.00	
			Arancel Variable SAFP	*Marzo 1 - Marzo 15 / 2017*	*38.00*	Naciones Terceras
Torta de Soya	2304.00.00.00	TLC Estados Unidos	Estados Unidos	Mayo 15 / 2012 - Indefinido	0.00	
		TLC Canadá	Canadá	Marzo 1 - Marzo 15 / 2017	29.40	
		TLC Chile	Chile	Marzo 1 - Marzo 15 / 2017	23.00	
		MERCOSUR	Argentina	Marzo 1 - Marzo 15 / 2017	23.90	
			Brasil	Marzo 1 - Marzo 15 / 2017	23.90	
			Paraguay	Marzo 1 - Marzo 15 / 2017	24.05	
		CAN	Bolivia	Octubre 1 / 1992 - Indefinido	0.00	
			Ecuador	Octubre 1 / 1992 - Indefinido	0.00	
			Perú	Enero 1 / 2006 - Indefinido	0.00	

Fuente: DIAN - Legiscomex.

LIQUIDACIÓN SEMANAL DE *COMMODITIES*

COMPARATIVO DE PRECIOS - $/Kg.

	02-mar-17
Maíz Amarillo USA (Full) (*) C Atlántica	618.20
Maíz Amarillo USA (Full) (*) Buenaventura	637.66
Maíz Extruido (Full)(*) C Atlántica	708.20
Maíz Extruido (Full)(*) Buenaventura	727.66
Frijol Soya (Full) (*) C. Atlántica	1,353.84
Frijol Soya (Full) (*) Buenaventura	1,373.05
Habas de Fríjol Soya (Full)(*) C. Atlántica	1,443.84
Habas de Fríjol Soya (Full)(*) Buenaventura	1,463.05
Torta de Soya USA (Full) (*) C. Atlántica	1,416.78
Torta de Soya USA (Full) (*) Buenaventura	1,436.37

FLETES MARITIMOS - U$/Tm.

	02-mar-17
Maíz Costa Atlántica	21.00
Maíz Buenaventura	27.00
Fríjol soya Costa Atlántica	21.00
Fríjol soya Buenaventura	27.00
Torta de Soya Costa Atlántica	21.00
Torta de Soya Buenaventura	27.00

TARIFAS PORTUARIAS

PUERTO / PRODUCTO	BUENAVENTURA			BARRANQUILLA		
SERVICIOS	CEREALES	TORTAS	SUBPRODUCTOS	CEREALES	TORTAS	SUBPRODUCTOS
INSTALACIONES PORTUARIAS	U$4/Tm	u$4/Tm	U$4/Tm	U$4,50/Tm	U$4,50/Tm	U$4,50/Tm
OPERADOR PORTUARIO	U$1/Tm	U$1/Tm	U$1/Tm	U$2,25/Tm	U$2,25/Tm	U$2,25/Tm
SIA / ICA	U$2/Tm	U$2/Tm	U$2/Tm	U$2,00/Tm	U$2,00/Tm	U$2,00/Tm
DESCARGUE DIRECTO	$6,305/Tm	$7,500/Tm	$7,500/Tm	U$1,60/Tm	U$2,00/Tm	U$2,00/Tm
DESCARGUE A BODEGA	$10,250/Tm	$15,700/Tm	$15,700/Tm	U$4,00/Tm	U$4,20/Tm	U$4,20/Tm

PUERTO / PRODUCTO	SANTA MARTHA			CARTAGENA			
SERVICIOS	CEREALES	TORTAS	SUBPRODUCTOS	CEREALES	TORTAS	SUBPRODUCTOS	CONTENERORES
INSTALACIONES PORTUARIAS	TARIFA INTEGRAL DE DESCARGUE			TARIFA INTEGRAL DE DESCARGUE			
OPERADOR PORTUARIO							
SIA / ICA							
DESCARGUE DIRECTO	U$7,30/Tm	U$7,50/Tm	U$7,50/Tm	U$9,50/Tm	U$9,50/Tm	U$9,50/Tm	U$130,00/Tm
DESCARGUE A BODEGA	U$12,00/Tm	U$12,50/Tm	U$12,50/Tm	U$11,50/Tm	U$13,60/Tm	U$13,60/Tm	U$58,00/Tm

Bueno en cuanto los precios de los fletes, el ministerio de transporte diseño y sugirio a las empresas de transporte unos fletes regulados en donde se tiene en cuenta los tiempos de cargue y descargue al igual que el tiempo que se demora cargando y descargando y para ello dispuso de una pagina en donde se pueden hacer las liquidaciones y saber cual es el flete que va a costar para ese trayecto, la pagina es:

1. www.mintransporte.gov.co

2. Servicios en línea

3. SICE-TAC

4. Hay tres opciones para hacer el cálculo:

a. SICE-TAC Cálculo Manual, b. SICE-TAC Cálculo Interactivo y c. SICE-TAC Simulador

Condiciones de uso

Este documento ha sido elaborado por el Área Económica de la Asociación PorkColombia — FNP. La información contenida corresponde a fuentes primarias y secundarias, y en ambos casos sus registros y/o datos consolidados están sujetos a actualización, revisión u omisión, en la medida que las mismas fuentes lo realicen. En ese sentido, ***no es responsabilidad del Área Económica***, ni de la Asociación Porkcolombia — FNP los cambios, ajustes o variaciones que éstos puedan presentar en el tiempo. Asimismo, el uso, alcance o cualquier tipo de inferencia que quiera brindar el lector a la información es de su entera responsabilidad.

Equipo Área Económica Asociación Porkcolombia—FNP

Camilo Barrios
Director Económico
cbarrios@porkcolombia.co

Fredy González
Coordinador de Gestión de Información
fgonzalez@porkcolombia.co

Carlos Andrés Rojas V.
Analista Económico Grado II
arojas@porkcolombia.co

Lorena Sánchez Amaya
Analista Económico Grado I
dsanchez@porkcolombia.co