

## CONTENIDO

### INFORME DE PRECIOS PORCINOS REPORTADOS POR FUERA DE FERIA DE GANADOS: RONDA 12:

Del 08 al 14 de Marzo de 2014	2
PRECIO SEMANAL DEL CERDO EN PIE (\$ / Kg)	3
PRECIO SEMANAL DE CERDO EN CANAL (\$ / Kg)	3
PESO SEMANAL DEL CERDO EN PIE (Kg)	3
PESO SEMANAL DE CERDO EN CANAL (Kg)	4
PRECIOS DIARIOS EN FRIGORIFICO GUADALUPE (EFEGE), EN PIE (\$ / Kg)	4
PRECIOS DIARIOS EN FRIGORIFICO GUADALUPE (EFEGE), EN CANAL (\$ / @)	4
PRECIO SEMANAL DEL CERDO CEBADO EN CENTRAL GANADERA (\$ / Kg)	5
PRECIO SEMANAL DEL BOVINO CEBADO EN EFEGE Y CENTRAL GANADERA (\$ / Kg)	6

### PRECIOS PROMEDIO SEMANALES EN MERCADOS MAYORISTAS:

Pernil de Cerdo	7
Lomo	7
Braza	7

### BENEFICIO MENSUAL Y ANUAL DE CERDOS EN COLOMBIA

8

### IMPORTACIONES SEMANALES DE CARNE DE CERDO SEGÚN SOBORDOS

9

### TASA DE CAMBIO

9

### SISTEMA ANDINO DE FRANJA DE PRECIOS

Cerdo	10
Maíz	10
Soya	10

### PRECIOS FUTUROS DE MATERIAS PRIMAS

11

### LIQUIDACIÓN SEMANAL DE COMMODITIES

12

ASOCIACIÓN COLOMBIANA DE PORCICULTORES  
**FONDO NACIONAL DE LA PORCICULTURA**

Documento elaborado por el Área Económica de la Asociación Colombiana de Porcicultores — Fondo Nacional de la Porcicultura. Si tiene inquietudes acerca de la información presentada en el documento o tiene algún comentario u observación del mismo, por favor escríbanos al correo [estudioeconomicos@porcicol.org.co](mailto:estudioeconomicos@porcicol.org.co).

## INFORME DE PRECIOS PORCINOS REPORTADOS POR FUERA DE FERIA DE GANADOS

Precios Pagados al Porcicultor

**RONDA 11: Del 08 al 14 de Marzo de 2014**

### Cerdo en Pie

	1/3 Superior	1/3 Medio	1/3 Inferior	# Animales	\$ Promedio	Variación	Kg. Promedio
<b>ANTIOQUIA</b>							
Precio/Kg.	\$5,206	\$5,128	\$5,008	2,648	\$ 5,114	-0.11%	108.5
No. Cerdos	883	882	883			-27.71%	
<b>EJE CAFETERO</b>							
Precio/Kg.	\$5,001	\$4,873	\$4,771	1,544	\$ 4,882	-2.25%	105.8
No. Cerdos	515	514	515			47.05%	
<b>VALLE DEL CAUCA</b>							
Precio/Kg.	\$5,001	\$5,000	\$4,999	5,808	\$ 5,000	0.00%	111.8
No. Cerdos	1,936	1,936	1,936			46.19%	
<b>ATLÁNTICO</b>							
Precio/Kg.	\$4,750	\$4,701	\$4,572	565	\$ 4,674	1.01%	100.5
No. Cerdos	188	189	188			-2.59%	
<b>BOGOTÁ</b>							
Precio/Kg.	\$5,074	\$4,992	\$4,867	1,134	\$ 4,978	-0.10%	105.1
No. Cerdos	378	378	378			-20.98%	
<b>Consolidado Nacional</b>				<b>11,699</b>	<b>\$4,992</b>		<b>109.0</b>
				9.3%	-0.51%		

Cerdo buena genética, lotes uniformes, entre 90 y 120 Kg. Pesados en báscula camionera cerca de la planta de sacrificio.

### Cerdo en Canal, caliente y sin refrigerar

REGIÓN	Precio Kg.	Variación	P. Promedio Kg.
<b>ANTIOQUIA</b>	\$6,299	-3.64%	93.2
<b>EJE CAFETERO</b>	\$6,346	-1.04%	86.4
<b>BOGOTÁ</b>	\$6,758	1.56%	87.2
<b>VALLE DEL CAUCA</b>	\$6,743	0.21%	89.8
<b>Consolidado Nacional</b>	<b>\$6,524</b>	<b>-1.26%</b>	<b>89.2</b>

Los precios para quienes negocian en granja, como en el Valle del Cauca, son ajustados para efectos de estimar la merma y flete, aprox. \$50.

**Nota importante:** Este es un sondeo de precios telefónico a una muestra o grupo de porcicultores y comercializadores de cada zona: Antioquia, Eje Cafetero, Valle del Cauca, Atlántico y Bogotá, que permite obtener una aproximación del precio promedio nacional, pero que de ninguna manera representa tamaño del mercado o el universo de productores y comercializadores de cerdo en nuestro país. En este sentido este ejercicio busca ser un referente de las transacciones en valor y volumen de cerdos sacrificados en planta, de buena genética, entre 90 y 120 kg. dentro de los mercados de cerdos cebados y canales de estas zonas. En particular, el diseño de la publicación se orienta a resaltar los límites máximos, medios y mínimos de los precios promedio, dando un posible margen de variación del precio en cada región, lo que no desconoce que se den transacciones en el mercado con un valor mayor o menor a la ronda. Por último, queremos enfatizar que esta ronda busca ser un referente de los precios y no se orienta a determinar el precio del mercado.

### PRECIO SEMANAL DEL CERDO EN PIE (\$ / Kilogramo)

Ronda	Semana	Antioquia	Eje Cafetero	Valle	Bogotá	Atlántico	Nacional
51	20-dic-13	5,062	4,987	5,082	5,092	4,623	5,048
52	27-dic-13	5,084	4,933	5,060	5,084	4,635	5,037
1	03-ene-14	5,114	4,935	4,976	5,096	4,678	5,020
2	10-ene-14	5,103	4,935	4,981	5,068	4,578	5,013
3	17-ene-14	5,100	4,969	4,995	5,074	4,606	5,023
4	24-ene-14	5,123	4,887	4,979	5,093	4,632	5,013
5	31-ene-14	5,101	4,918	4,962	5,046	4,627	4,999
6	07-feb-14	5,063	4,995	4,999	5,018	4,605	5,003
7	14-feb-14	5,078	5,030	5,023	5,022	4,613	5,025
8	21-feb-14	5,089	4,980	4,999	4,981	4,600	5,010
9	28-feb-14	5,111	5,025	4,999	4,907	4,629	5,009
10	07-mar-14	5,120	4,994	5,000	4,983	4,628	5,018
11	14-mar-14	5,114	4,882	5,000	4,978	4,674	4,992

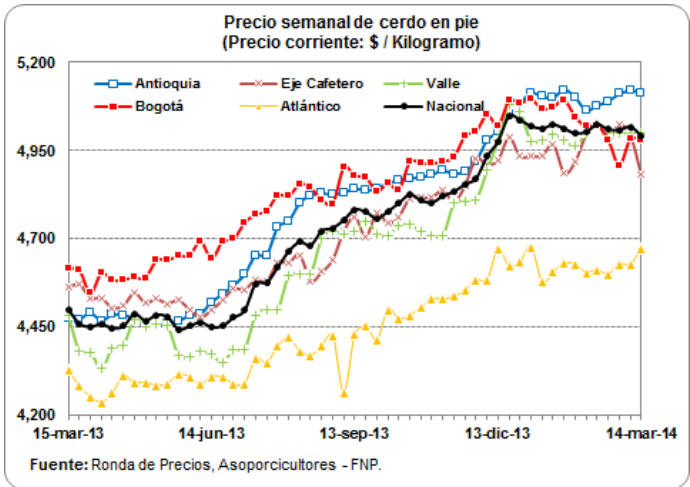

### PRECIO SEMANAL DE CERDO EN CANAL (\$ / Kilogramo)

Ronda	Semana	Antioquia	Eje Cafetero	Bogotá	Valle	Nacional
51	20-dic-13	6,463	6,383	6,638	6,598	6,554
52	27-dic-13	6,482	6,400	6,566	6,642	6,567
1	03-ene-14	6,578	6,411	6,528	6,583	6,550
2	10-ene-14	6,565	6,402	6,612	6,628	6,578
3	17-ene-14	6,525	6,381	6,668	6,703	6,598
4	24-ene-14	6,645	6,350	6,670	6,597	6,564
5	31-ene-14	6,560	6,330	6,674	6,707	6,576
6	07-feb-14	6,641	6,423	6,652	6,705	6,629
7	14-feb-14	6,664	6,464	6,794	6,729	6,684
8	21-feb-14	6,401	6,384	6,649	6,682	6,582
9	28-feb-14	6,259	6,441	6,617	6,720	6,565
10	07-mar-14	6,537	6,412	6,654	6,729	6,607
11	14-mar-14	6,299	6,346	6,758	6,743	6,524

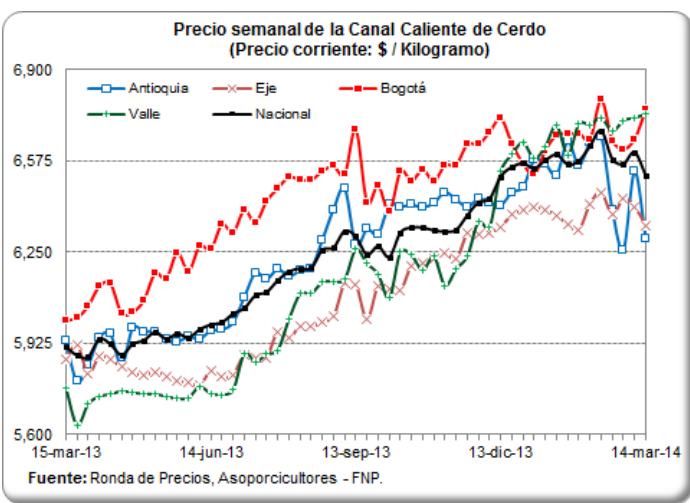

### PESO PROMEDIO SEMANAL DEL CERDO EN PIE PARA BENEFICIO (Kilogramos)

Ronda	Semana	Antioquia	Eje Cafetero	Valle	Atlántico	Bogotá	Nacional
50	13-dic-13	106.0	104.5	116.9	99.0	103.4	110.2
51	20-dic-13	106.2	103.1	110.1	99.2	103.7	106.9
52	27-dic-13	106.5	100.1	104.6	100.1	106.4	104.8
1	03-ene-14	105.3	95.7	103.1	100.0	101.4	102.9
2	10-ene-14	106.0	102.9	110.7	100.6	102.6	107.1
3	17-ene-14	105.1	103.2	100.8	100.5	102.3	102.7
4	24-ene-14	106.3	104.0	104.9	96.0	102.7	104.7
5	31-ene-14	107.5	103.0	105.0	96.5	103.7	105.1
6	07-feb-14	106.8	105.5	105.4	94.8	102.0	104.9
7	14-feb-14	106.4	102.6	106.7	95.0	105.3	105.5
8	21-feb-14	106.1	105.8	110.3	97.7	105.5	106.6
9	28-feb-14	107.4	106.3	108.8	97.1	107.6	107.2
10	07-mar-14	107.6	106.6	110.0	100.0	106.5	107.9
11	14-mar-14	108.5	105.8	111.8	100.5	105.1	109.0

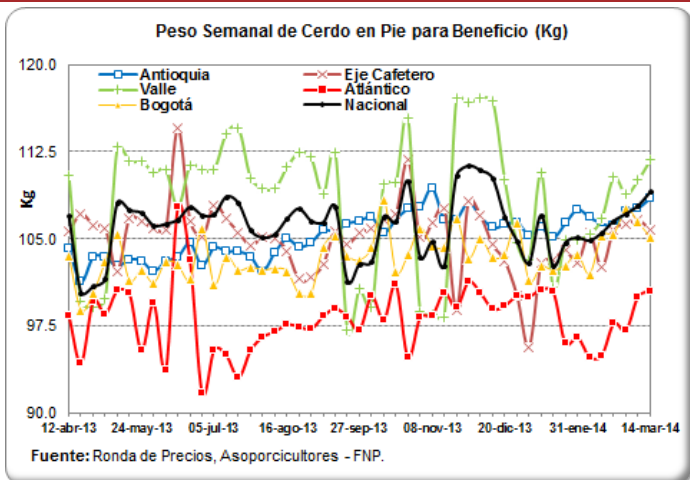

**PESO PROMEDIO SEMANAL DE LA CANAL CALIENTE DE CERDO (Kilogramos)**

Ronda	Semana	Antioquia	Eje Cafetero	Bogotá	Valle	Nacional
50	13-dic-13	91.5	86.0	87.2	91.7	90.2
51	20-dic-13	92.7	81.9	84.4	88.2	87.6
52	27-dic-13	93.7	90.4	87.2	86.8	88.6
1	03-ene-14	92.3	85.7	85.9	85.2	86.6
2	10-ene-14	93.2	93.6	88.2	91.6	91.8
3	17-ene-14	89.1	85.7	88.0	91.3	89.3
4	24-ene-14	87.5	85.0	88.1	88.6	87.5
5	31-ene-14	88.6	84.0	84.6	86.3	85.6
6	07-feb-14	89.8	85.0	86.9	89.2	88.1
7	14-feb-14	93.1	85.8	89.4	90.3	90.1
8	21-feb-14	90.6	85.1	83.3	89.3	88.0
9	28-feb-14	94.1	85.7	87.6	88.1	88.7
10	07-mar-14	90.8	85.8	87.6	88.1	88.4
11	14-mar-14	93.2	86.4	87.2	89.8	89.2

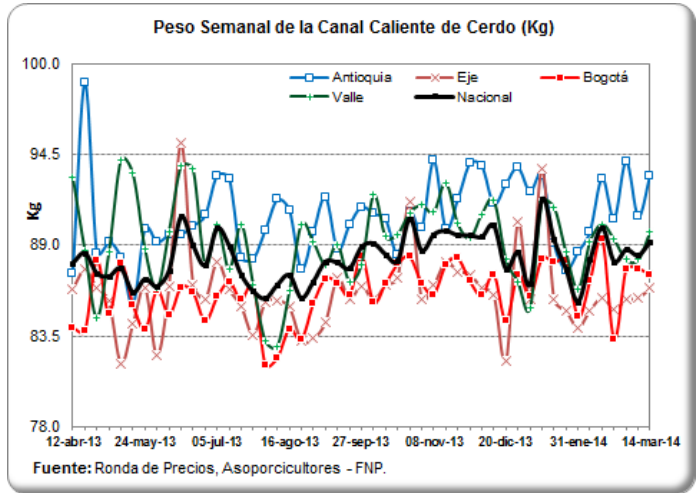

**PRECIOS DIARIOS EN FRIGORIFICO GUADALUPE (EFEGE), EN PIE (\$ / Kilogramo)**

Fecha	Porcino en pie Extra	Porcino en pie 1a	Porcino en pie 2a
03-mar-14	5,000	4,900	4,800
04-mar-14	5,000	4,900	4,800
05-mar-14	5,000	4,900	4,800
06-mar-14	5,000	4,900	4,800
07-mar-14	5,000	4,900	4,800
08-mar-14			
09-mar-14			
10-mar-14	5,000	4,900	4,800
11-mar-14	5,000	4,900	4,800
12-mar-14	5,000	4,900	4,800
13-mar-14	5,000	4,900	4,800
14-mar-14	5,000	4,900	4,800

Fuente: EFEGE.

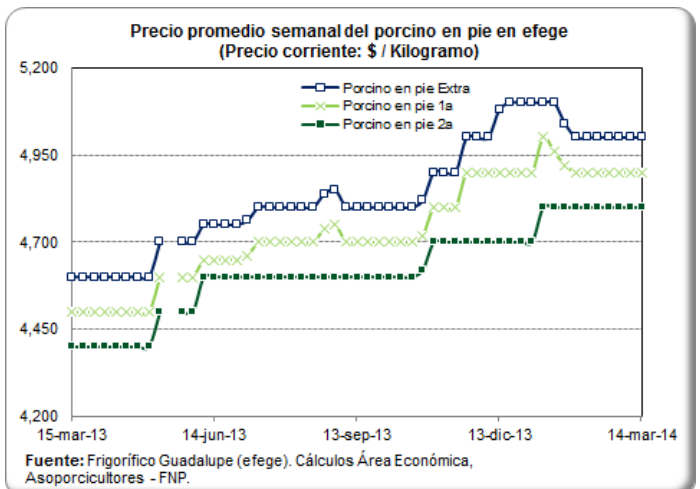

**PRECIOS DIARIOS EN FRIGORIFICO GUADALUPE (EFEGE), EN CANAL (\$ / Arroba)**

Fecha	Porcino canal 1a	Porcino canal 2a
03-mar-14	89,000	85,000
04-mar-14	89,000	85,000
05-mar-14	89,000	85,000
06-mar-14	89,000	85,000
07-mar-14	89,000	85,000
08-mar-14		
09-mar-14		
10-mar-14	89,000	85,000
11-mar-14	89,000	85,000
12-mar-14	89,000	85,000
13-mar-14	89,000	85,000
14-mar-14	89,000	85,000

Fuente: EFEGE.

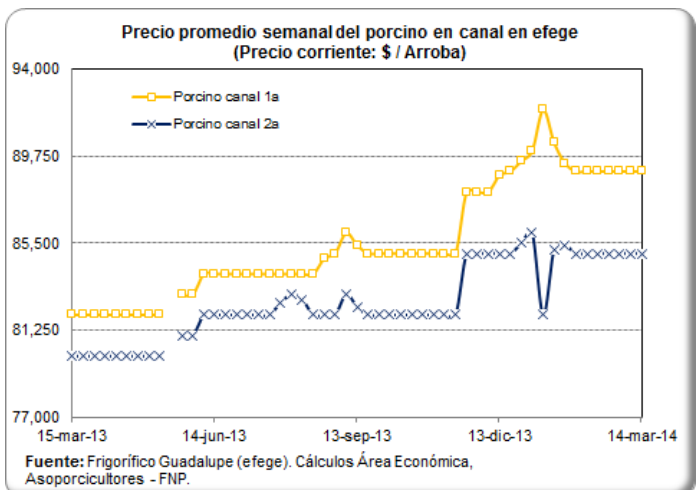

### PRECIO SEMANAL DEL CERDO CEBADO EN CENTRAL GANADERA (\$ / Kg)

Semana	Max Cerdos Cebados	Min Cerdos Cebados	Prom Po Cerdos Cebados
20-dic-13	5,200	4,600	4,854
27-dic-13	5,200	4,800	5,057
03-ene-14	5,100	4,800	4,913
10-ene-14	5,300	4,800	5,156
17-ene-14	5,300	4,850	5,143
24-ene-14	5,200	4,900	5,033
31-ene-14	5,100	4,900	5,006
07-feb-14	5,100	4,700	4,913
14-feb-14	5,100	4,400	4,796
21-feb-14	5,200	4,300	4,950
28-feb-14	5,100	4,400	4,964
<b>07-mar-14</b>	<b>5,100</b>	<b>4,850</b>	<b>5,006</b>

Fuente: Central Ganadera

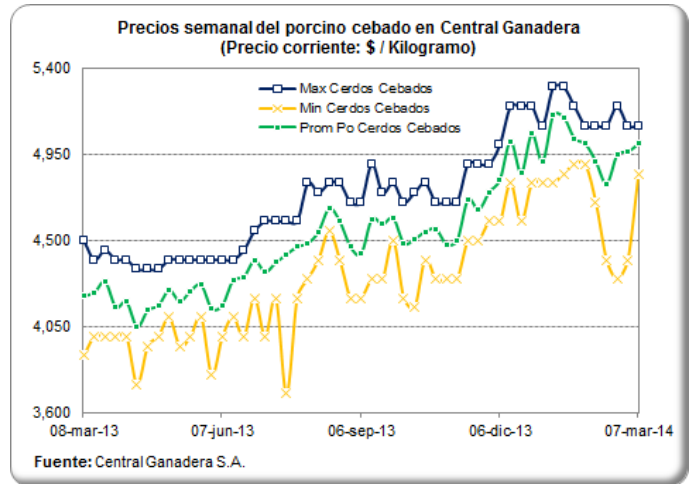

### PRECIO SEMANAL DE LAS CERDAS DE DESCARTE EN CENTRAL GANADERA (\$ / Kg)

Semana	Max Cerdas Descarte	Min Cerdas Descarte	Prom Po Cerdas Descarte
20-dic-13	3,900	3,300	3,603
27-dic-13	3,700	3,300	3,557
03-ene-14	3,700	3,100	3,518
10-ene-14	3,700	3,400	3,556
17-ene-14	3,700	3,300	3,527
24-ene-14	4,100	3,250	3,675
31-ene-14	3,500	3,300	3,420
07-feb-14	3,700	3,300	3,539
14-feb-14	3,600	3,300	3,385
21-feb-14	3,600	3,100	3,434
28-feb-14	3,600	3,400	3,455
<b>07-mar-14</b>	<b>3,700</b>	<b>3,400</b>	<b>3,504</b>

Fuente: Central Ganadera

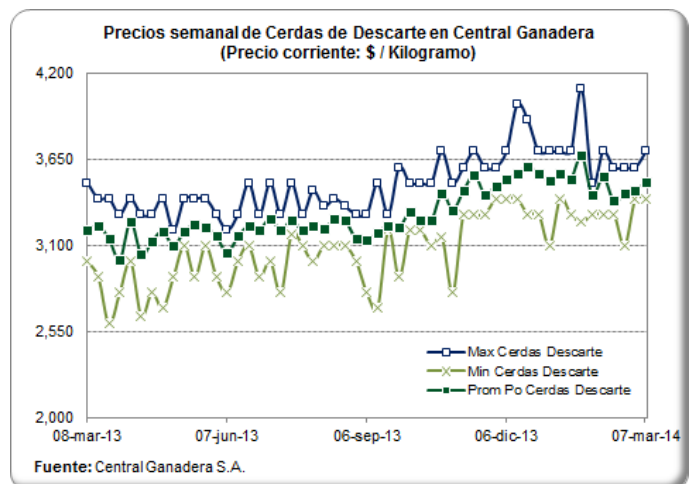

### PRECIO SEMANAL DE LOS VERRACOS DE DESCARTE EN CENTRAL GANADERA (\$ / Kg)

Semana	Max Verracos Descarte	Min Verracos Descarte	Prom Po Verracos Descarte
20-dic-13	2,400	2,200	2,286
27-dic-13	2,600	2,200	2,380
03-ene-14	2,700	1,800	2,164
10-ene-14	2,100	2,000	2,067
17-ene-14	2,600	2,100	2,362
24-ene-14	2,800	2,500	2,600
31-ene-14	2,400	2,200	2,267
07-feb-14	2,400	2,300	2,330
14-feb-14	2,500	2,100	2,322
21-feb-14	2,500	2,100	2,414
28-feb-14	2,650	2,200	2,423
<b>07-mar-14</b>	<b>2,300</b>	<b>2,300</b>	<b>2,300</b>

Fuente: Central Ganadera

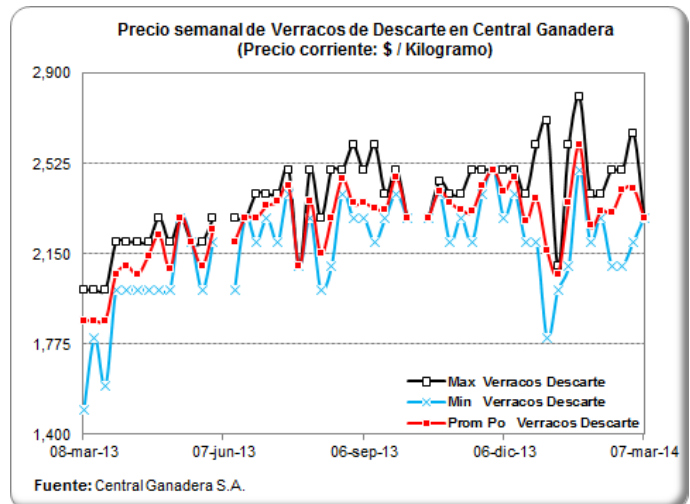

## PRECIOS DIARIOS DEL BOVINO EN PIE, FRIG. GUADALUPE (EFEGE) (\$/Kg)

Fecha	Vacuno hembra en pie 1a	Vacuno hembra en pie 2a	Vacuno macho en pie Extra	Vacuno macho en pie 1a	Vacuno macho en pie 2a
03-mar-14	2,900	2,700	3,700	3,550	3,250
04-mar-14	2,900	2,700	3,700	3,550	3,250
05-mar-14	2,900	2,700	3,700	3,550	3,250
06-mar-14	2,900	2,700	3,700	3,550	3,250
07-mar-14	2,900	2,700	3,700	3,550	3,250
08-mar-14					
09-mar-14					
10-mar-14	2,900	2,700	3,700	3,550	3,250
11-mar-14	2,900	2,700	3,700	3,550	3,250
12-mar-14	2,900	2,700	3,700	3,550	3,250
13-mar-14	2,900	2,700	3,700	3,550	3,250
<b>14-mar-14</b>	<b>2,900</b>	<b>2,700</b>	<b>3,700</b>	<b>3,550</b>	<b>3,250</b>

Fuente: EFEGE.

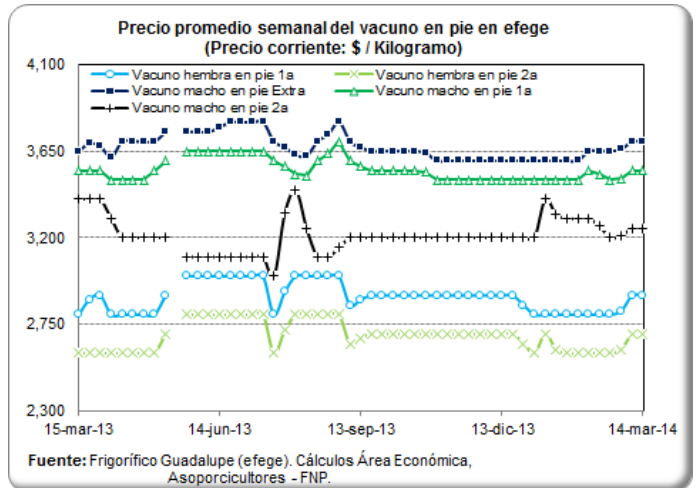

## PRECIO SEMANAL DEL BOVINO MACHO EN CENTRAL GANADERA (\$ / Kg)

Semana	Max Bovino Machos	Min Bovino Machos	Prom Po Bovino Machos
20-dic-13	3,800	3,200	3,553
27-dic-13	3,750	3,200	3,509
03-ene-14	3,950	3,100	3,661
10-ene-14	3,800	3,100	3,530
17-ene-14	3,850	3,300	3,606
24-ene-14	3,800	3,200	3,531
31-ene-14	3,750	3,200	3,550
07-feb-14	3,770	3,250	3,556
14-feb-14	3,780	3,380	3,611
21-feb-14	3,850	3,380	3,642
28-feb-14	3,650	3,150	3,419
<b>07-mar-14</b>	<b>3,780</b>	<b>2,900</b>	<b>3,491</b>

Fuente: Central Ganadera

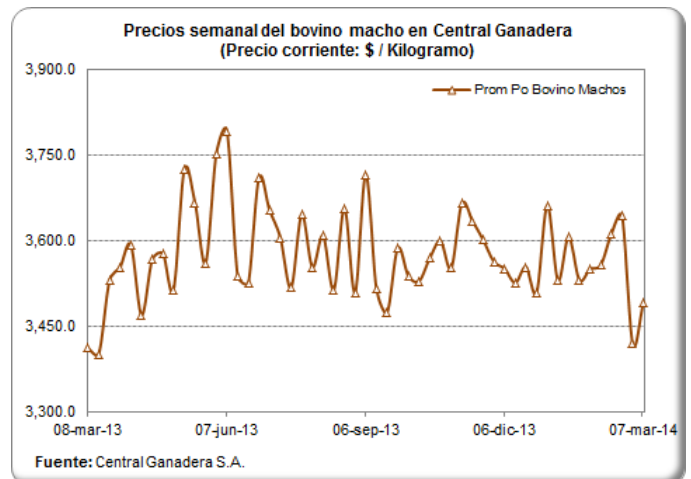

## PRECIO SEMANAL DEL BOVINO HEMBRA EN CENTRAL GANADERA (\$/ Kg)

Semana	Max Bovino Hembra	Min Bovino Hembra	Prom Po Bovino Hembra
20-dic-13	3,450	2,900	3,036
27-dic-13	3,380	2,600	3,026
03-ene-14	3,300	2,700	3,133
10-ene-14	3,600	2,900	3,124
17-ene-14	3,510	2,900	3,117
24-ene-14	3,550	2,800	3,128
31-ene-14	3,450	2,700	3,058
07-feb-14	3,400	2,900	3,170
14-feb-14	3,380	2,800	3,152
21-feb-14	3,450	2,850	3,164
28-feb-14	3,300	2,900	3,128
<b>07-mar-14</b>	<b>3,350</b>	<b>2,900</b>	<b>3,200</b>

Fuente: Central Ganadera

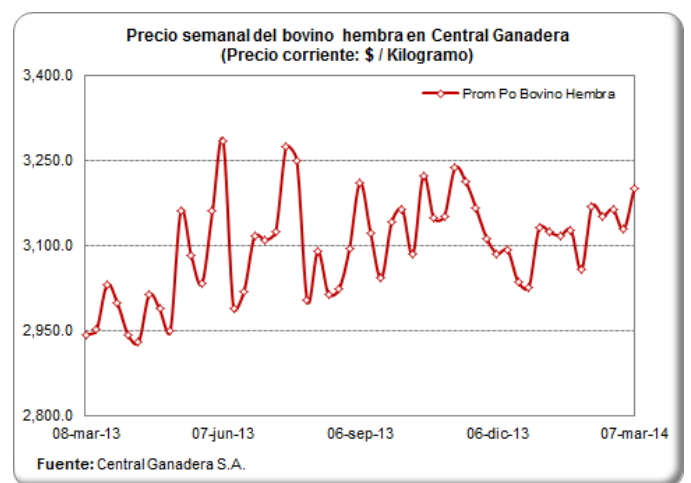

## PRECIOS PROMEDIO SEMANALES DEL CERDO EN MERCADOS MAYORISTAS (\$ / Kg)

### Carne cerdo pernil sin hueso

Departamento	Mercado	10-ene	17-ene	24-ene	31-ene	07-feb	14-feb	21-feb	28-feb	07-mar
Antioquia	Central Mayorista de Antioquia	12,100	12,100	12,100	12,100	12,100	12,075	12,075	12,075	<b>11,967</b>
	Coomerca	12,138	12,113	12,113	12,113	12,113	12,113	11,988	11,863	<b>11,863</b>
Bogotá, D.C.	Frig. Guadalupe	10,188	9,929	9,913	9,892	9,875	9,917	10,000	8,875	<b>10,000</b>
	Frigorífico Ble Ltda.	10,288	10,133	10,100	10,050	10,175	10,100	9,967	10,133	<b>10,033</b>
Quindío	Frigocafé	12,700	12,500	12,500	12,500	11,000	11,000	11,000	11,000	<b>11,100</b>
Risaralda	CM. La 41	11,000	11,000	11,000	11,000	11,000	11,000	11,000	11,000	<b>11,000</b>
Valle del Cauca	Buenaventura	12,000	12,000	12,000	12,000	12,000	12,000	12,000	12,000	<b>12,000</b>
	Palmira	11,000	10,833	10,833	10,833	10,833	10,833	10,833	10,667	<b>10,667</b>
	Santa Elena	10,333	10,167	10,167	10,167	10,167	10,167	10,200	10,500	<b>10,750</b>
	Tuluá	10,467	10,467	10,467	10,467	10,467	10,467	10,467	10,467	<b>10,933</b>

Fuente: SIPSA - DANE

### Carne cerdo lomo sin hueso

Departamento	Mercado	10-ene	17-ene	24-ene	31-ene	07-feb	14-feb	21-feb	28-feb	07-mar
Antioquia	Central Mayorista de Antioquia	14,533	14,533	14,533	14,533	14,533	14,400	14,400	14,400	<b>14,533</b>
	Coomerca	14,100	13,850	13,850	13,650	13,650	13,650	14,000	13,625	<b>13,625</b>
Atlántico	Barranquillita	13,000	13,000	13,000	13,000	13,000	13,000	13,000	13,000	<b>13,000</b>
Bogotá, D.C.	Frig. Guadalupe	11,988	11,800	11,938	11,646	11,800	11,588	11,729	12,000	<b>11,967</b>
	Frigorífico Ble Ltda.	12,138	12,458	12,167	12,188	12,375	12,250	11,917	12,417	<b>12,167</b>
	Paloquemao	12,650	12,867	12,800	12,450	12,500	12,533	12,600	12,333	<b>12,533</b>
Quindío	Frigocafé	13,700	13,500	13,500	13,500	12,000	11,000	12,000	12,000	<b>12,100</b>
Risaralda	CM. La 41	13,000	13,000	13,000	13,000	13,000	13,000	13,000	13,000	<b>13,000</b>
Valle del Cauca	Buenaventura	13,000	13,000	13,000	13,000	13,000	13,000	13,000	13,000	<b>13,000</b>
	Palmira	13,000	12,833	12,833	12,833	12,833	12,833	12,833	11,333	<b>11,333</b>
	Santa Elena	11,750	11,333	11,167	11,000	10,933	10,867	10,800	11,100	<b>11,350</b>
	Tuluá	12,467	12,467	12,467	12,467	12,467	12,467	12,467	12,467	<b>13,400</b>

Fuente: SIPSA - DANE

### Carne cerdo brazo sin hueso

Departamento	Mercado	10-ene	17-ene	24-ene	31-ene	07-feb	14-feb	21-feb	28-feb	07-mar
Antioquia	Central Mayorista de Antioquia	10,200	10,200	10,200	10,200	10,200	9,467	9,467	9,467	<b>9,467</b>
Atlántico	Barranquillita	10,400	10,400	10,400	10,400	10,400	10,400	10,400	10,400	<b>10,400</b>
Bogotá, D.C.	Frig. Guadalupe	9,363	9,025	9,000	9,029	9,050	8,833	9,121	9,075	<b>9,117</b>
	Frigorífico Ble Ltda.	9,313	8,850	9,033	9,008	9,150	9,033	8,817	9,200	<b>9,067</b>
	Paloquemao	9,550	9,400	9,600	9,600	9,400	9,600	9,300	9,200	<b>9,267</b>
Quindío	Frigocafé	12,200	12,000	12,000	12,000	10,000	10,000	10,000	10,000	<b>10,100</b>
Risaralda	CM. La 41	10,000	10,000	10,000	10,000	10,000	10,000	10,000	10,000	<b>10,000</b>
Valle del Cauca	Buenaventura	11,000	11,000	11,000	11,000	11,000	11,000	11,000	11,000	<b>11,000</b>
	Palmira	10,167	10,000	10,000	10,000	10,000	10,000	10,000	9,167	<b>9,167</b>
	Santa Elena	9,000	8,767	8,733	8,700	8,600	8,533	8,500	8,667	<b>8,767</b>
	Tuluá	8,933	8,933	8,933	8,933	8,933	8,933	8,933	8,933	<b>9,833</b>

Fuente: SIPSA - DANE

## BENEFICIO MENSUAL Y ANUAL DE CERDOS EN COLOMBIA (Cabezas)

Mes	2005	2006	2007	2008	2009	2010	2011	2012	2013	2014
Ene	115,873	131,243	157,266	172,212	153,659	175,049	194,213	212,208	235,639	233,381
Feb	112,305	124,417	154,487	164,492	149,066	171,457	194,931	217,014	219,553	212,789
Mar	121,330	145,547	179,971	164,742	164,935	193,881	220,252	240,533	227,702	-
Abr	128,890	131,784	164,825	182,874	161,190	190,662	200,353	218,094	250,359	-
May	133,177	153,568	199,045	185,942	162,276	199,065	229,341	252,019	266,626	-
Jun	144,659	167,906	200,341	176,012	192,541	211,400	237,913	251,447	246,478	-
Jul	138,744	160,133	188,149	189,989	196,553	216,340	231,824	247,590	260,516	-
Ago	140,795	169,598	203,577	178,127	189,277	210,454	237,668	254,633	252,066	-
Sep	140,221	163,292	184,531	179,650	186,008	211,845	234,635	236,011	244,456	-
Oct	141,580	167,257	203,596	186,207	204,105	215,760	236,075	258,926	264,909	-
Nov	146,841	174,654	197,836	173,278	192,646	217,662	240,347	258,657	255,885	-
Dic	193,509	229,968	243,518	235,022	258,648	284,309	299,230	316,731	321,085	-
<b>Total</b>	<b>1,657,924</b>	<b>1,919,367</b>	<b>2,277,142</b>	<b>2,188,547</b>	<b>2,210,904</b>	<b>2,497,884</b>	<b>2,756,782</b>	<b>2,963,863</b>	<b>3,045,274</b>	<b>446,170</b>

### Beneficio porcino nacional y por departamentos (Cabezas): Enero - Febrero

Departamento	2013	2014	Part (%)	Tasa de Crecimiento
Antioquia	218,945	218,810	49.0%	-0.1%
Bogotá, D.C.	99,120	95,466	21.4%	-3.7%
Valle del Cauca	66,805	70,707	15.8%	5.8%
Atlántico	11,620	12,222	2.7%	5.2%
Risaralda	12,089	11,673	2.6%	-3.4%
Caldas	10,331	8,310	1.9%	-19.6%
Nariño	6,079	5,701	1.3%	-6.2%
Santander	5,414	4,459	1.0%	-17.6%
Quindío	4,675	4,154	0.9%	-11.1%
Meta	3,658	3,592	23.0%	-1.8%
Chocó	2,948	2,516	0.6%	-14.7%
Huila	3,597	2,389	0.5%	-33.6%
Boyacá	2,161	1,868	0.4%	-13.6%
Otros	7,750	4,303	1.0%	-44.5%
<b>Total Nacional</b>	<b>455,192</b>	<b>446,170</b>	<b>100.0%</b>	<b>-2.0%</b>

Fuente: Sistema Nacional de Recaudo, Asoporcicultores - FNP  
Cálculo: Área Económica, Asociación Colombiana de Porcicultores.  
Part (%): Participación en el acumulado del beneficio Enero - Febrero / 2014

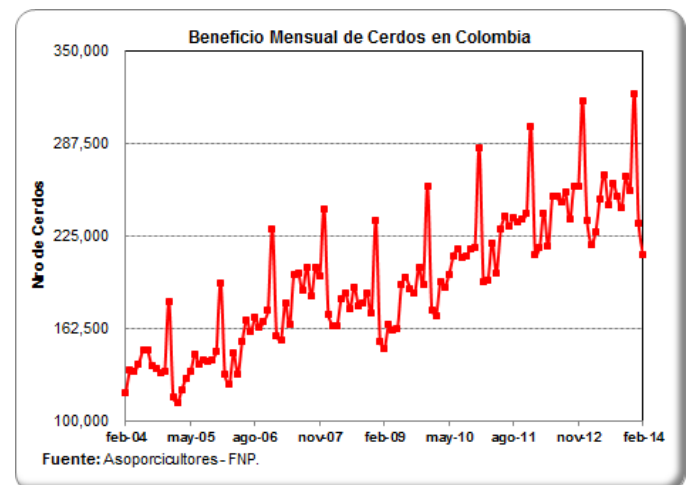
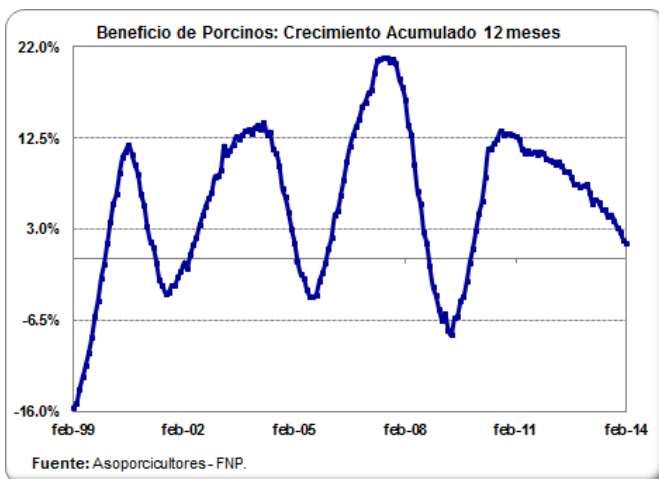
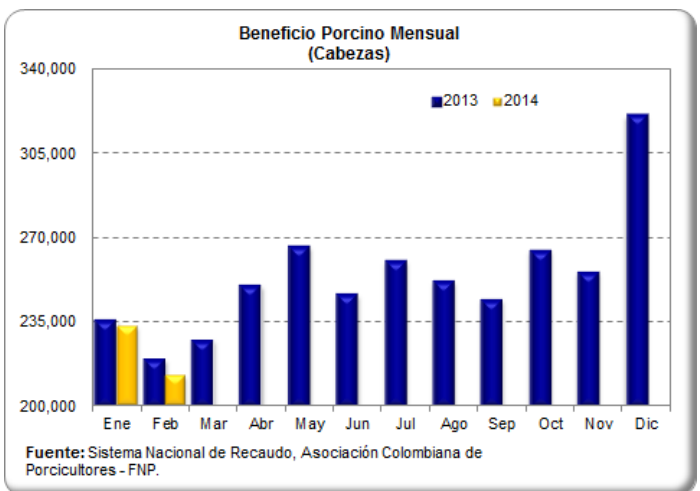



## IMPORTACIONES SEMANALES DE CARNE DE CERDO SEGÚN SOBORDOS

Información  
 consolidada en  
 los puertos de  
 Barranquilla,  
 Cartagena,  
 Buenaventura y  
 Santa Marta

Semana	Toneladas
24-nov-13	1,392
01-dic-13	1,281
08-dic-13	1,366
15-dic-13	1,164
22-dic-13	842
29-dic-13	572
05-ene-14	594
12-ene-14	1,028
19-ene-14	751
26-ene-14	973
02-feb-14	842
09-feb-14	623
16-feb-14	1,184
23-feb-14	853
<b>02-mar-14</b>	<b>1,130</b>

Fuente: SICEX

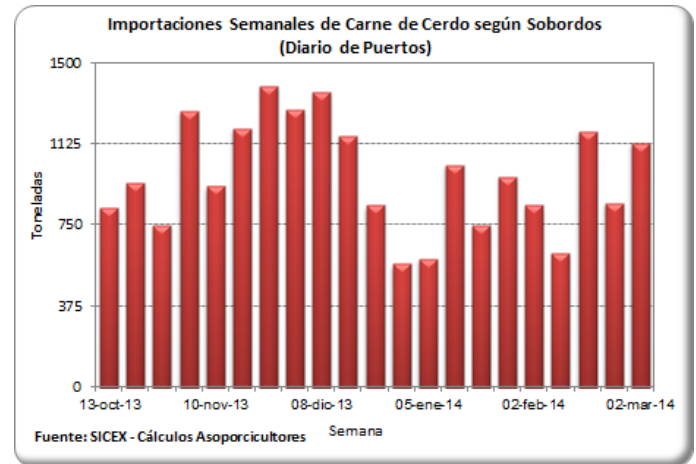

## TASA DE CAMBIO (US\$ / Peso Colombiano)

Fecha	Tasa de Cambio
28-feb-14	2,054.90
01-mar-14	2,046.75
02-mar-14	2,046.75
03-mar-14	2,046.75
04-mar-14	2,052.51
05-mar-14	2,047.75
06-mar-14	2,045.14
07-mar-14	2,030.02
08-mar-14	2,036.20
09-mar-14	2,036.20
10-mar-14	2,036.20
11-mar-14	2,042.78
12-mar-14	2,043.59
13-mar-14	2,047.59
<b>14-mar-14</b>	<b>2,044.48</b>

Fuente: Banco de la República

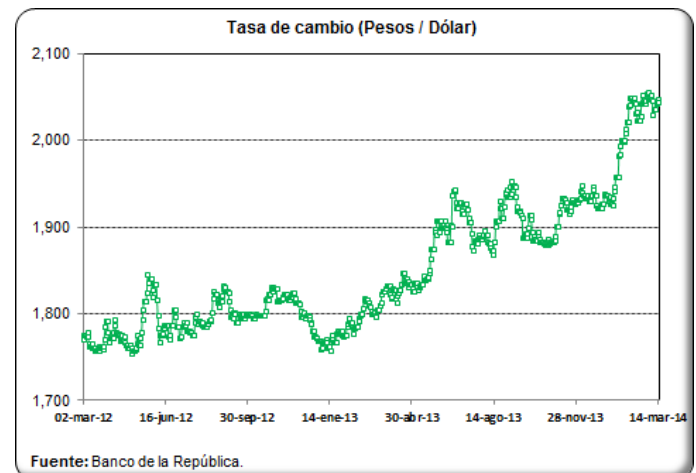

## SISTEMA ANDINO DE FRANJA DE PRECIOS

Quincena	Precio Piso	Precio Techo	Precio de Referencia CIF	Arancel SAFP %
Ago_13 II	1748	2131	1607	31%
Sep_13 I	1748	2131	1607	31%
Sep_13 II	1748	2131	1607	31%
Oct_13 I	1748	2131	1607	31%
Oct_13 II	1748	2131	1607	31%
Nov_13 I	1748	2131	1607	31%
Nov_13 II	1748	2131	1607	31%
Dic_13 I	1748	2131	1607	31%
Dic_13 II	1748	2131	1607	31%
Ene_14 I	1748	2131	1607	31%
Ene_14 II	1748	2131	1607	31%
Feb_14 I	1748	2131	1607	31%
Feb_14 II	1748	2131	1607	31%
Mar_14 I	1748	2131	1607	31%
<b>Mar_14 II</b>	<b>1748</b>	<b>2131</b>	<b>1607</b>	<b>31%</b>

Fuente: CAN, Sistema Andino de Franja de Precios

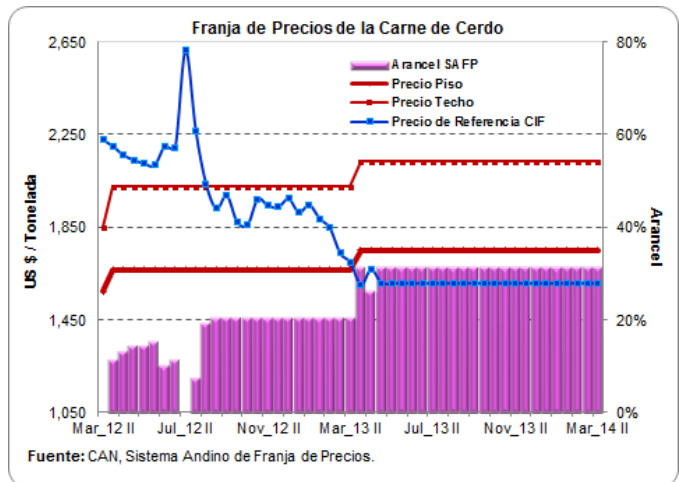

Quincena	Precio Piso	Precio Techo	Precio de Referencia CIF	Arancel SAFP %
Ago_13 II	260	316	286	15%
Sep_13 I	260	316	240	25%
Sep_13 II	260	316	252	19%
Oct_13 I	260	316	249	20%
Oct_13 II	260	316	241	24%
Nov_13 I	260	316	232	29%
Nov_13 II	260	316	244	23%
Dic_13 I	260	316	238	26%
Dic_13 II	260	316	235	27%
Ene_14 I	260	316	234	28%
Ene_14 II	260	316	233	28%
Feb_14 I	260	316	229	31%
Feb_14 II	260	316	232	29%
Mar_14 I	260	316	243	23%
<b>Mar_14 II</b>	<b>260</b>	<b>316</b>	<b>255</b>	<b>17%</b>

Fuente: CAN, Sistema Andino de Franja de Precios

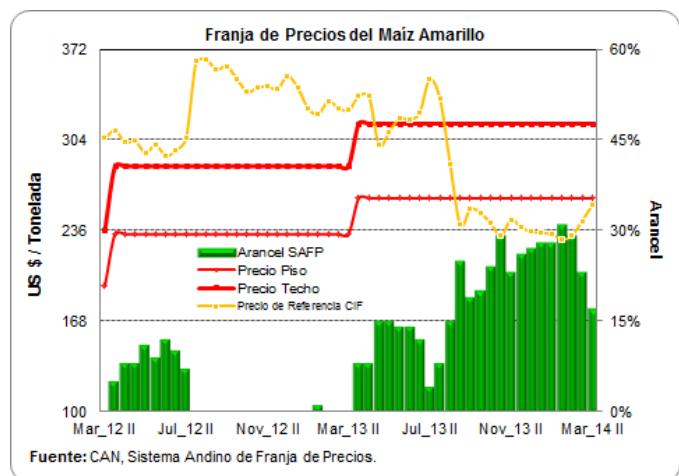

Quincena	Precio Piso	Precio Techo	Precio de Referencia CIF	Arancel SAFP %
Ago_13 II	481	555	597	7%
Sep_13 I	481	555	565	13%
Sep_13 II	481	555	579	10%
Oct_13 I	481	555	593	8%
Oct_13 II	481	555	557	15%
Nov_13 I	481	555	540	15%
Nov_13 II	481	555	546	15%
Dic_13 I	481	555	545	15%
Dic_13 II	481	555	553	15%
Ene_14 I	481	555	561	14%
Ene_14 II	481	555	561	14%
Feb_14 I	481	555	552	15%
Feb_14 II	481	555	544	15%
Mar_14 I	481	555	556	15%
<b>Mar_14 II</b>	<b>481</b>	<b>555</b>	<b>575</b>	<b>11%</b>

Fuente: CAN, Sistema Andino de Franja de Precios

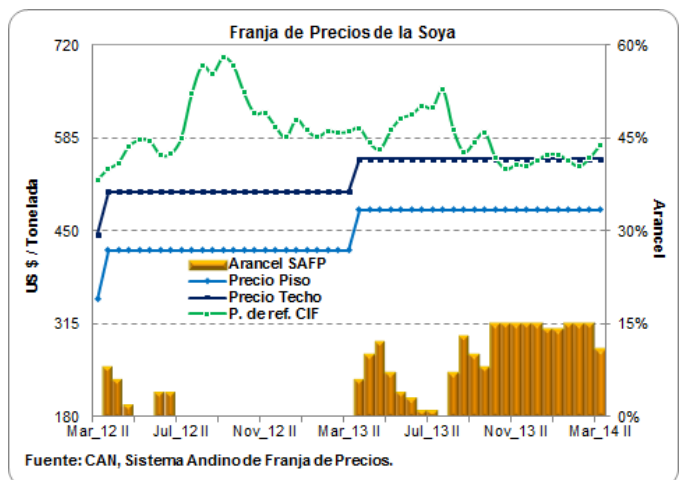

## PRECIOS FUTUROS DE MATERIAS PRIMAS

### Valores de Cierre Contratos de Futuros (US\$ / Tm)

Contrato	Maíz	Soya	Torta de soya
<b>mar-14</b>			
06/03/2014	191.2	528.2	505.3
07/03/2014	189.4	535.5	512.6
10/03/2014	185.8	521.5	499.0
11/03/2014	188.2	518.6	498.6
12/03/2014	190.6	507.7	494.2
<b>13/03/2014</b>	<b>190.6</b>	<b>511.0</b>	<b>495.6</b>
<b>may-14</b>			
06/03/2014	193.3	528.4	497.0
07/03/2014	192.5	535.6	504.6
10/03/2014	188.3	521.3	490.2
11/03/2014	190.2	519.2	489.6
12/03/2014	192.3	509.6	481.2
<b>13/03/2014</b>	<b>190.9</b>	<b>513.0</b>	<b>487.1</b>
<b>jul-14</b>			
06/03/2014	195.0	517.9	484.6
07/03/2014	194.1	523.5	490.5
10/03/2014	189.8	512.3	478.2
11/03/2014	191.7	511.2	477.3
12/03/2014	193.7	502.8	469.6
<b>13/03/2014</b>	<b>192.5</b>	<b>506.3</b>	<b>474.5</b>
<b>ago-14</b>			
06/03/2014		499.1	464.6
07/03/2014		504.5	469.6
10/03/2014		494.5	458.2
11/03/2014		496.3	459.6
12/03/2014		488.4	451.8
<b>13/03/2014</b>		<b>492.0</b>	<b>456.8</b>

Fuente: CME Group

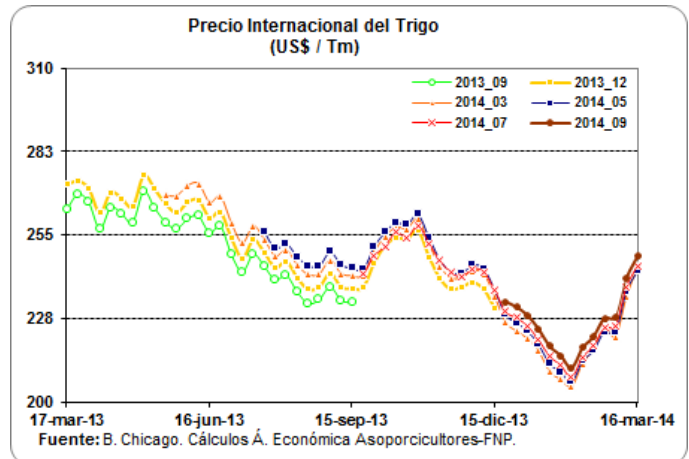
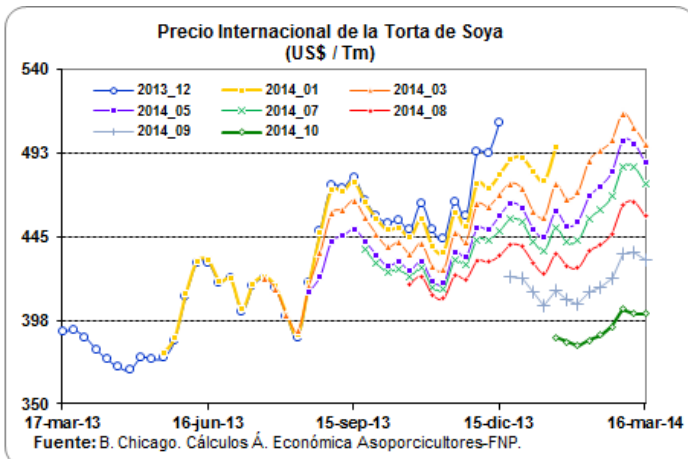
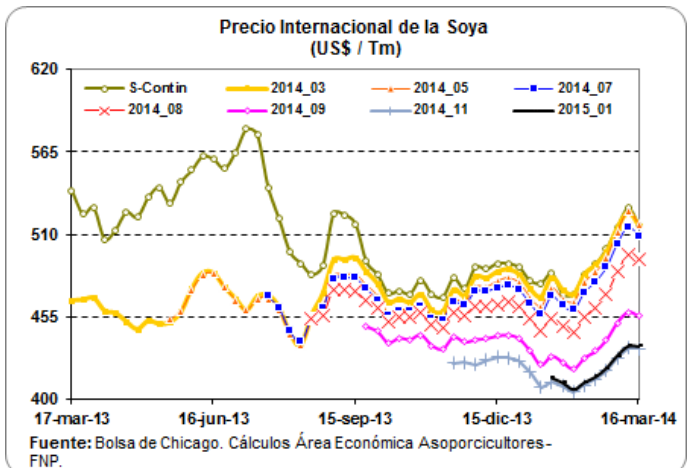
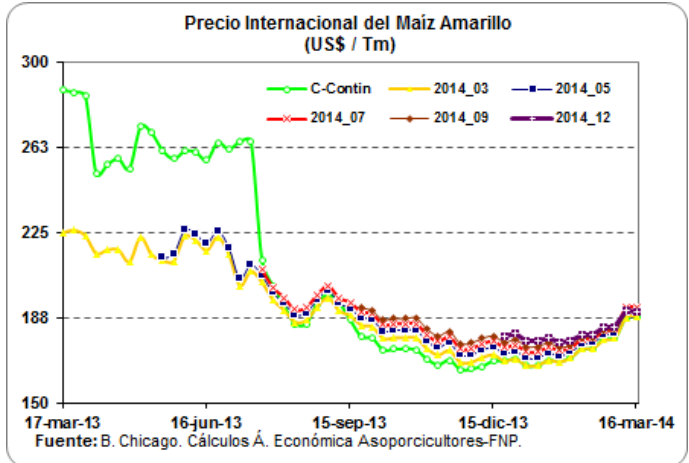

## LIQUIDACIÓN SEMANAL DE COMMODITIES

### FLETES MARITIMOS - U\$/Tm.

	14-mar-14
Maíz Costa Atlántica	24.00
Maíz Buenaventura	34.00
Frijol soya Costa Atlántica	24.00
Frijol soya Buenaventura	34.00
Torta de Soya Costa Atlántica	24.00
Torta de Soya Buenaventura	34.00

### COMPARATIVO DE PRECIOS - \$/Kg.

	14-mar-14
Maíz Amarillo USA (Full) (*) C Atlántica	526.31
Maíz Amarillo USA (Full) (*) Buenaventura	548.33
Maíz Extruido (Full)(*) C Atlántica	616.31
Maíz Extruido (Full)(*) Buenaventura	638.33
Frijol Soya (Full) (*) C. Atlántica	1,254.83
Frijol Soya (Full) (*) Buenaventura	1,276.61
Habas de Frijol Soya (Full)(*) C. Atlántica	1,344.83
Habas de Frijol Soya (Full)(*) Buenaventura	1,366.61
Torta de Soya USA (Full) (*) C. Atlántica	1,316.83
Torta de Soya USA (Full) (*) Buenaventura	1,339.34

### TARIFAS PORTUARIAS

PUERTO / PRODUCTO	BUENAVENTURA			BARRANQUILLA			SERVICIOS
	CEREALES	TORTAS	SUBPRODUCTOS	CEREALES	TORTAS	SUBPRODUCTOS	
INSTALACIONES PORTUARIAS	U\$4/Tm	u\$4/Tm	U\$4/Tm	U\$4,50/Tm	U\$4,50/Tm	U\$4,50/Tm	
OPERADOR PORTUARIO	U\$1/Tm	U\$1/Tm	U\$1/Tm	U\$2,25/Tm	U\$2,25/Tm	U\$2,25/Tm	
SIA / ICA	U\$2/Tm	U\$2/Tm	U\$2/Tm	U\$2,00/Tm	U\$2,00/Tm	U\$2,00/Tm	
DESCARGUE DIRECTO	\$6,305/Tm	\$7,500/Tm	\$7,500/Tm	U\$1,60/Tm	U\$2,00/Tm	U\$2,00/Tm	
DESCARGUE A BODEGA	\$10,250/Tm	\$15,700/Tm	\$15,700/Tm	U\$4,00/Tm	U\$4,20/Tm	U\$4,20/Tm	
PUERTO / PRODUCTO	SANTA MARTHA			CARTAGENA			SERVICIOS
	CEREALES	TORTAS	SUBPRODUCTOS	CEREALES	TORTAS	SUBPRODUCTOS	
INSTALACIONES PORTUARIAS	TARIFA INTEGRAL DE DESCARGUE			TARIFA INTEGRAL DE DESCARGUE			
OPERADOR PORTUARIO							
SIA / ICA							
DESCARGUE DIRECTO	U\$7,30/Tm	U\$7,50/Tm	U\$7,50/Tm	U\$9,50/Tm	U\$9,50/Tm	U\$9,50/Tm	U\$130,00/Tm
DESCARGUE A BODEGA	U\$12,00/Tm	U\$12,50/Tm	U\$12,50/Tm	U\$11,50/Tm	U\$13,60/Tm	U\$13,60/Tm	U\$58,00/Tm

Bueno en cuanto los precios de los fletes, el ministerio de transporte diseño y acordó con las empresas de transporte unos fletes regulados en donde se tiene en cuenta los tiempos de cargue y descargue al igual que el tiempo que se demora cargando y descargando y para ello dispuso de una pagina en donde se pueden hacer las liquidaciones y saber cual es el flete que va a costar para ese trayecto, la pagina es:

1. [www.mintransporte.gov.co](http://www.mintransporte.gov.co)

2. Servicios en línea

3. SICE-TAC

4. Hay tres opciones para hacer el cálculo:

a. SICE-TAC Cálculo Manual, b. SICE-TAC Cálculo Interactivo y c. SICE-TAC Simulador