

CONTENIDO

INFORME DE PRECIOS PORCINOS REPORTADOS POR FUERA DE FERIA DE GANADOS: RONDA 12:

Del 15 al 21 de Marzo de 2014 2

PRECIO SEMANAL DEL CERDO EN PIE (\$ / Kg) 3

PRECIO SEMANAL DE CERDO EN CANAL (\$ / Kg) 3

PESO SEMANAL DEL CERDO EN PIE (Kg) 3

PESO SEMANAL DE CERDO EN CANAL (Kg) 4

PRECIOS DIARIOS EN FRIGORIFICO GUADALUPE (EFEGE), EN PIE (\$ / Kg) 4

PRECIOS DIARIOS EN FRIGORIFICO GUADALUPE (EFEGE), EN CANAL (\$ / @) 4

PRECIO SEMANAL DEL CERDO CEBADO EN CENTRAL GANADERA (\$ / Kg) 5

PRECIO SEMANAL DEL BOVINO CEBADO EN EFEGE Y CENTRAL GANADERA (\$ / Kg) 6

PRECIOS PROMEDIO SEMANALES EN MERCADOS MAYORISTAS:

Pernil de Cerdo 7
Lomo 7
Brazo 7

MONITOREO DE PRECIOS DE LA CARNE DE CERDO AL CONSUMIDOR (\$/Kg)

Bogotá 8
Medellín 8
Eje Cafetero 9
Cali 9

IMPORTACIONES SEMANALES DE CARNE DE CERDO SEGÚN SOBORDOS

10

TASA DE CAMBIO 10

PRECIOS FUTUROS DE MATERIAS PRIMAS 11

LIQUIDACIÓN SEMANAL DE COMMODITIES 12

ASOCIACIÓN COLOMBIANA DE PORCICULTORES
FONDO NACIONAL DE LA PORCICULTURA

Documento elaborado por el Área Económica de la Asociación Colombiana de Porcicultores — Fondo Nacional de la Porcicultura. Si tiene inquietudes acerca de la información presentada en el documento o tiene algún comentario u observación del mismo, por favor escríbanos al correo estudioeconomicos@porcicol.org.co.

INFORME DE PRECIOS PORCINOS REPORTADOS POR FUERA DE FERIA DE GANADOS

Precios Pagados al Porcicultor

RONDA 12: Del 15 al 21 de Marzo de 2014

Cerdo en Pie

	1/3 Superior	1/3 Medio	1/3 Inferior	# Animales	\$ Promedio	Variación	Kg. Promedio
ANTIOQUIA							
Precio/Kg.	\$5,205	\$5,140	\$5,015	3,644	\$ 5,120	0.11%	107.1
No. Cerdos	1,215	1,214	1,215			37.61%	
EJE CAFETERO							
Precio/Kg.	\$4,994	\$4,897	\$4,838	1,669	\$ 4,910	0.58%	106.5
No. Cerdos	556	557	556			8.10%	
VALLE DEL CAUCA							
Precio/Kg.	\$5,001	\$5,000	\$4,997	4,888	\$ 4,999	-0.01%	110.9
No. Cerdos	1,629	1,630	1,629			-15.84%	
ATLÁNTICO							
Precio/Kg.	\$4,700	\$4,700	\$4,639	573	\$ 4,680	0.12%	98.6
No. Cerdos	191	191	191			1.42%	
BOGOTÁ							
Precio/Kg.	\$5,135	\$5,032	\$4,954	859	\$ 5,040	1.25%	105.2
No. Cerdos	286	287	286			-24.25%	
Consolidado Nacional				11,633	\$5,012		108.1
				-0.6%	0.39%		

Cerdo buena genética, lotes uniformes, entre 90 y 120 Kg. Pesados en báscula camionera cerca de la planta de sacrificio.

Cerdo en Canal, caliente y sin refrigerar

REGIÓN	Precio Kg.	Variación	P. Promedio Kg.
ANTIOQUIA	\$6,579	4.45%	91.2
EJE CAFETERO	\$6,391	0.72%	87.1
BOGOTA	\$6,664	-1.39%	86.6
VALLE DEL CAUCA	\$6,687	-0.84%	91.2
Consolidado Nacional	\$6,585	0.94%	89.6

Los precios para quienes negocian en granja, como en el Valle del Cauca, son ajustados para efectos de estimar la merma y flete, aprox. \$50.

Nota importante: Este es un sondeo de precios telefónico a una muestra o grupo de porcicultores y comercializadores de cada zona: Antioquia, Eje Cafetero, Valle del Cauca, Atlántico y Bogotá, que permite obtener una aproximación del precio promedio nacional, pero que de ninguna manera representa tamaño del mercado o el universo de productores y comercializadores de cerdo en nuestro país. En este sentido este ejercicio busca ser un referente de las transacciones en valor y volumen de cerdos sacrificados en planta, de buena genética, entre 90 y 120 kg. dentro de los mercados de cerdos cebados y canales de estas zonas. En particular, el diseño de la publicación se orienta a resaltar los límites máximos, medios y mínimos de los precios promedio, dando un posible margen de variación del precio en cada región, lo que no desconoce que se den transacciones en el mercado con un valor mayor o menor a la ronda. Por último, queremos enfatizar que esta ronda busca ser un referente de los precios y no se orienta a determinar el precio del mercado.

PRECIO SEMANAL DEL CERDO EN PIE (\$ / Kilogramo)

Ronda	Semana	Antioquia	Eje Cafetero	Valle	Bogotá	Atlántico	Nacional
52	27-dic-13	5,084	4,933	5,060	5,084	4,635	5,037
1	03-ene-14	5,114	4,935	4,976	5,096	4,678	5,020
2	10-ene-14	5,103	4,935	4,981	5,068	4,578	5,013
3	17-ene-14	5,100	4,969	4,995	5,074	4,606	5,023
4	24-ene-14	5,123	4,887	4,979	5,093	4,632	5,013
5	31-ene-14	5,101	4,918	4,962	5,046	4,627	4,999
6	07-feb-14	5,063	4,995	4,999	5,018	4,605	5,003
7	14-feb-14	5,078	5,030	5,023	5,022	4,613	5,025
8	21-feb-14	5,089	4,980	4,999	4,981	4,600	5,010
9	28-feb-14	5,111	5,025	4,999	4,907	4,629	5,009
10	07-mar-14	5,120	4,994	5,000	4,983	4,628	5,018
11	14-mar-14	5,114	4,882	5,000	4,978	4,674	4,992
12	21-mar-14	5,120	4,910	4,999	5,040	4,680	5,012

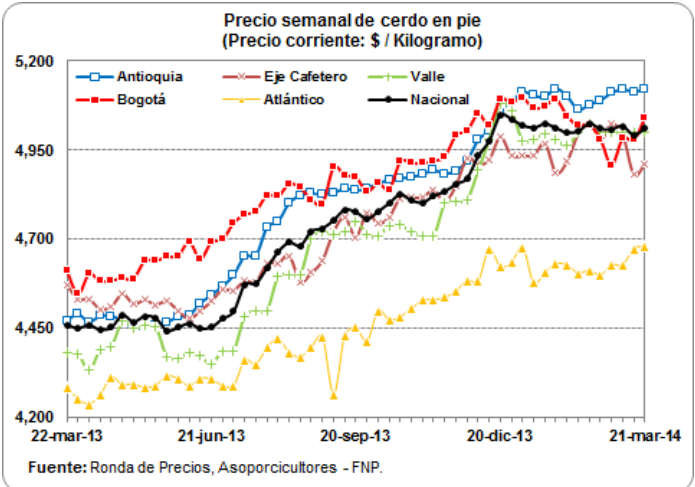

PRECIO SEMANAL DE CERDO EN CANAL (\$ / Kilogramo)

Ronda	Semana	Antioquia	Eje Cafetero	Bogotá	Valle	Nacional
52	27-dic-13	6,482	6,400	6,566	6,642	6,567
1	03-ene-14	6,578	6,411	6,528	6,583	6,550
2	10-ene-14	6,565	6,402	6,612	6,628	6,578
3	17-ene-14	6,525	6,381	6,668	6,703	6,598
4	24-ene-14	6,645	6,350	6,670	6,597	6,564
5	31-ene-14	6,560	6,330	6,674	6,707	6,576
6	07-feb-14	6,641	6,423	6,652	6,705	6,629
7	14-feb-14	6,664	6,464	6,794	6,729	6,684
8	21-feb-14	6,401	6,384	6,649	6,682	6,582
9	28-feb-14	6,259	6,441	6,617	6,720	6,565
10	07-mar-14	6,537	6,412	6,654	6,729	6,607
11	14-mar-14	6,299	6,346	6,758	6,743	6,524
12	21-mar-14	6,579	6,391	6,664	6,687	6,585

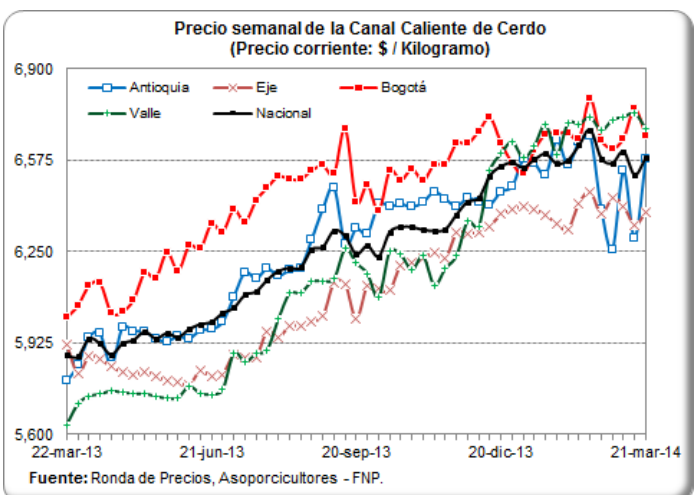

PESO PROMEDIO SEMANAL DEL CERDO EN PIE PARA BENEFICIO (Kilogramos)

Ronda	Semana	Antioquia	Eje Cafetero	Valle	Atlántico	Bogotá	Nacional
51	20-dic-13	106.2	103.1	110.1	99.2	103.7	106.9
52	27-dic-13	106.5	100.1	104.6	100.1	106.4	104.8
1	03-ene-14	105.3	95.7	103.1	100.0	101.4	102.9
2	10-ene-14	106.0	102.9	110.7	100.6	102.6	107.1
3	17-ene-14	105.1	103.2	100.8	100.5	102.3	102.7
4	24-ene-14	106.3	104.0	104.9	96.0	102.7	104.7
5	31-ene-14	107.5	103.0	105.0	96.5	103.7	105.1
6	07-feb-14	106.8	105.5	105.4	94.8	102.0	104.9
7	14-feb-14	106.4	102.6	106.7	95.0	105.3	105.5
8	21-feb-14	106.1	105.8	110.3	97.7	105.5	106.6
9	28-feb-14	107.4	106.3	108.8	97.1	107.6	107.2
10	07-mar-14	107.6	106.6	110.0	100.0	106.5	107.9
11	14-mar-14	108.5	105.8	111.8	100.5	105.1	109.1
12	21-mar-14	107.1	106.5	110.9	98.6	105.2	108.1

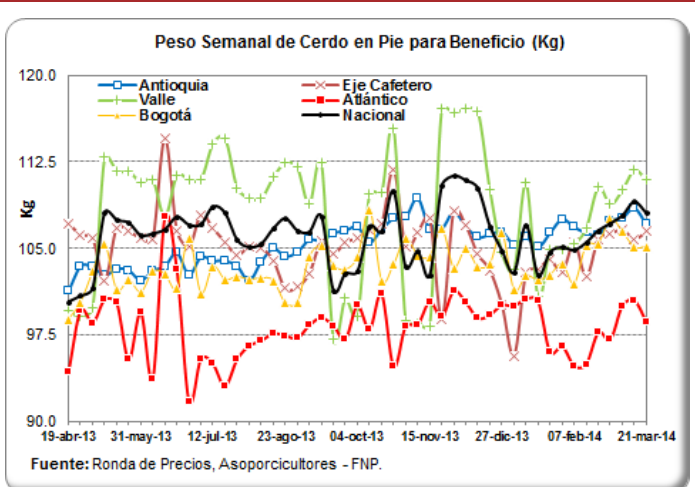

PESO PROMEDIO SEMANAL DE LA CANAL CALIENTE DE CERDO (Kilogramos)

Ronda	Semana	Antioquia	Eje Cafetero	Bogotá	Valle	Nacional
51	20-dic-13	92.7	81.9	84.4	88.2	87.6
52	27-dic-13	93.7	90.4	87.2	86.8	88.6
1	03-ene-14	92.3	85.7	85.9	85.2	86.6
2	10-ene-14	93.2	93.6	88.2	91.6	91.8
3	17-ene-14	89.1	85.7	88.0	91.3	89.3
4	24-ene-14	87.5	85.0	88.1	88.6	87.5
5	31-ene-14	88.6	84.0	84.6	86.3	85.6
6	07-feb-14	89.8	85.0	86.9	89.2	88.1
7	14-feb-14	93.1	85.8	89.4	90.3	90.1
8	21-feb-14	90.6	85.1	83.3	89.3	88.0
9	28-feb-14	94.1	85.7	87.6	88.1	88.7
10	07-mar-14	90.8	85.8	87.6	88.1	88.4
11	14-mar-14	93.2	86.4	87.2	89.8	89.2
12	21-mar-14	91.2	87.1	86.6	91.2	89.6

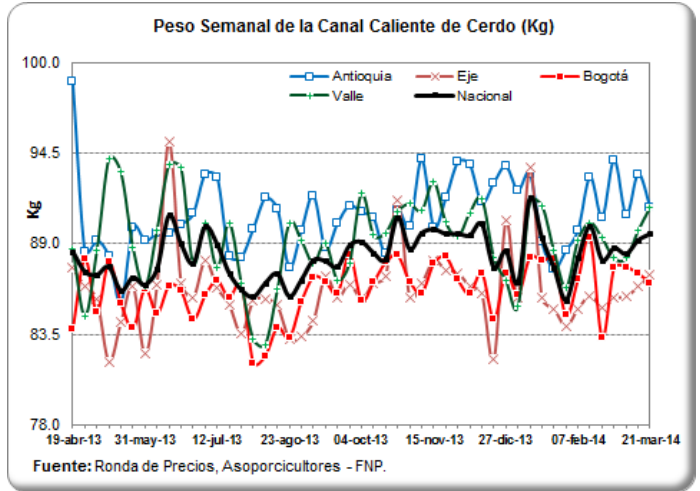

PRECIOS DIARIOS EN FRIGORIFICO GUADALUPE (EFEGE), EN PIE (\$ / Kilogramo)

Fecha	Porcino en pie Extra	Porcino en pie 1a	Porcino en pie 2a
10-mar-14	5,000	4,900	4,800
11-mar-14	5,000	4,900	4,800
12-mar-14	5,000	4,900	4,800
13-mar-14	5,000	4,900	4,800
14-mar-14	5,000	4,900	4,800
15-mar-14			
16-mar-14			
17-mar-14	5,000	4,900	4,800
18-mar-14	5,000	4,900	4,800
19-mar-14	5,000	4,900	4,800
20-mar-14	5,000	4,900	4,800
21-mar-14	5,000	4,900	4,800

Fuente: EFEGE.

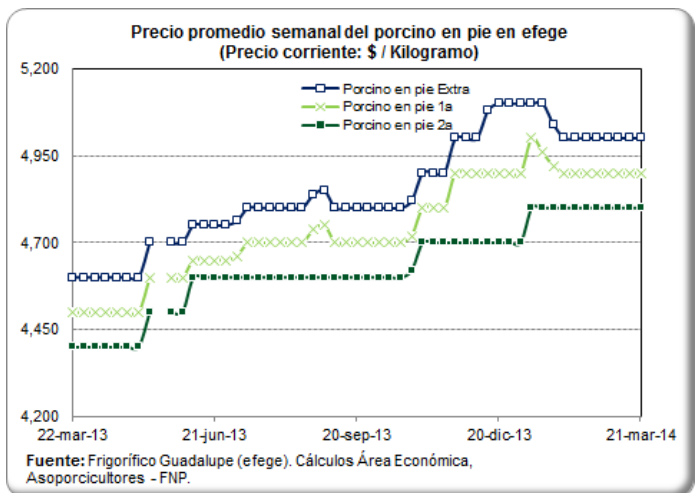

PRECIOS DIARIOS EN FRIGORIFICO GUADALUPE (EFEGE), EN CANAL (\$ / Arroba)

Fecha	Porcino canal 1a	Porcino canal 2a
10-mar-14	89,000	85,000
11-mar-14	89,000	85,000
12-mar-14	89,000	85,000
13-mar-14	89,000	85,000
14-mar-14	89,000	85,000
15-mar-14		
16-mar-14		
17-mar-14	89,000	85,000
18-mar-14	89,000	85,000
19-mar-14	89,000	85,000
20-mar-14	89,000	85,000
21-mar-14	89,000	85,000

Fuente: EFEGE.

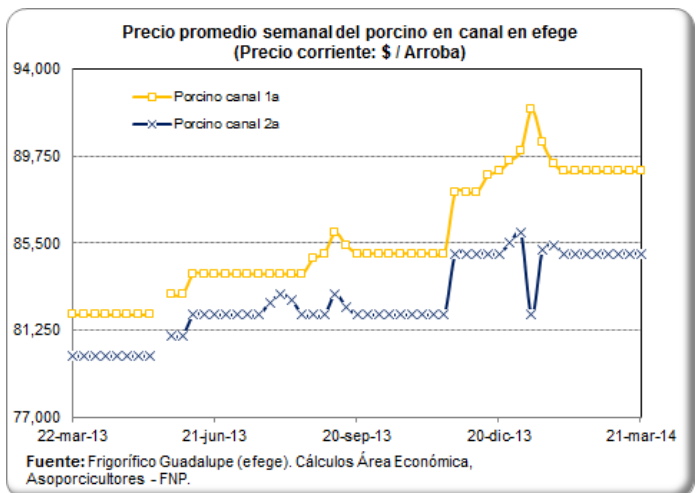

PRECIO SEMANAL DEL CERDO CEBADO EN CENTRAL GANADERA (\$ / Kg)

Semana	Max Cerdos Cebados	Min Cerdos Cebados	Prom Po Cerdos Cebados
27-dic-13	5,200	4,800	5,057
03-ene-14	5,100	4,800	4,913
10-ene-14	5,300	4,800	5,156
17-ene-14	5,300	4,850	5,143
24-ene-14	5,200	4,900	5,033
31-ene-14	5,100	4,900	5,006
07-feb-14	5,100	4,700	4,913
14-feb-14	5,100	4,400	4,796
21-feb-14	5,200	4,300	4,950
28-feb-14	5,100	4,400	4,964
07-mar-14	5,100	4,850	5,006
14-mar-14	5,100	4,800	4,950

Fuente: Central Ganadera

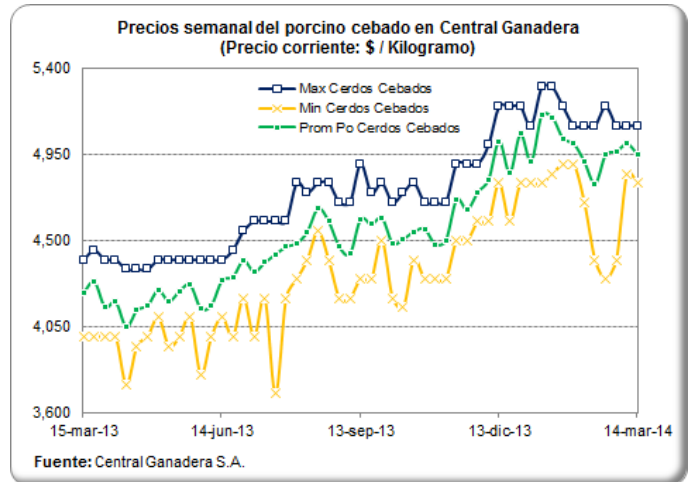

PRECIO SEMANAL DE LAS CERDAS DE DESCARTE EN CENTRAL GANADERA (\$ / Kg)

Semana	Max Cerdas Descarte	Min Cerdas Descarte	Prom Po Cerdas Descarte
27-dic-13	3,700	3,300	3,557
03-ene-14	3,700	3,100	3,518
10-ene-14	3,700	3,400	3,556
17-ene-14	3,700	3,300	3,527
24-ene-14	4,100	3,250	3,675
31-ene-14	3,500	3,300	3,420
07-feb-14	3,700	3,300	3,539
14-feb-14	3,600	3,300	3,385
21-feb-14	3,600	3,100	3,434
28-feb-14	3,600	3,400	3,455
07-mar-14	3,700	3,400	3,504
14-mar-14	3,800	3,300	3,580

Fuente: Central Ganadera

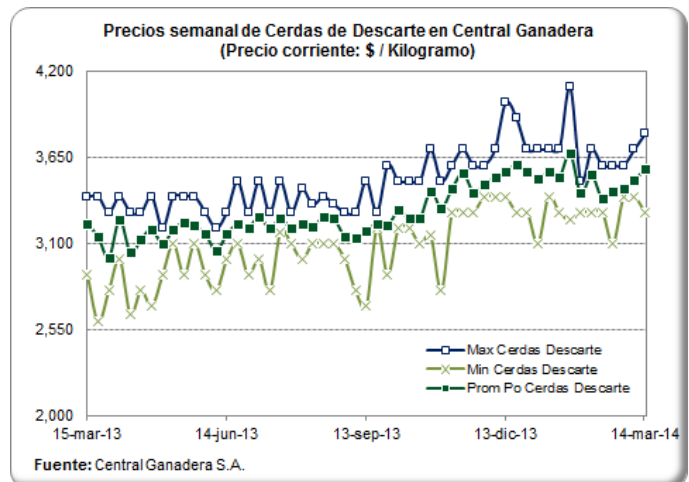

PRECIO SEMANAL DE LOS VERRACOS DE DESCARTE EN CENTRAL GANADERA (\$ / Kg)

Semana	Max Verracos Descarte	Min Verracos Descarte	Prom Po Verracos Descarte
27-dic-13	2,600	2,200	2,380
03-ene-14	2,700	1,800	2,164
10-ene-14	2,100	2,000	2,067
17-ene-14	2,600	2,100	2,362
24-ene-14	2,800	2,500	2,600
31-ene-14	2,400	2,200	2,267
07-feb-14	2,400	2,300	2,330
14-feb-14	2,500	2,100	2,322
21-feb-14	2,500	2,100	2,414
28-feb-14	2,650	2,200	2,423
07-mar-14	2,300	2,300	2,300
14-mar-14	2,600	2,500	2,550

Fuente: Central Ganadera

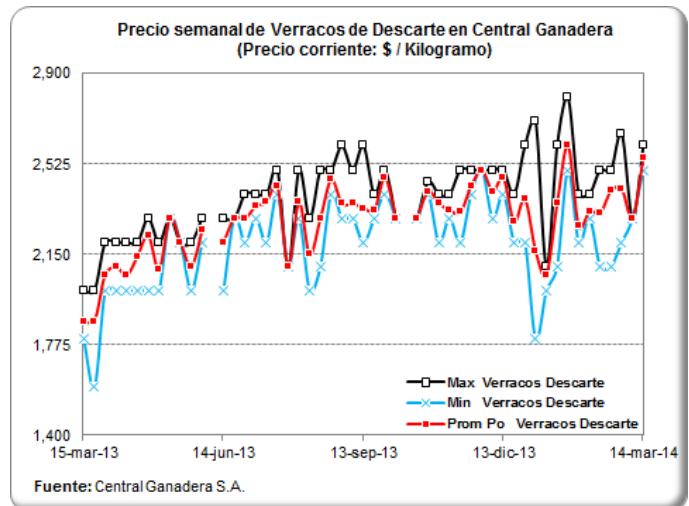

PRECIOS DIARIOS DEL BOVINO EN PIE, FRIG. GUADALUPE (EFEGE) (\$/Kg)

Fecha	Vacuno hembra en pie 1a	Vacuno hembra en pie 2a	Vacuno macho en pie Extra	Vacuno macho en pie 1a	Vacuno macho en pie 2a
10-mar-14	2,900	2,700	3,700	3,550	3,250
11-mar-14	2,900	2,700	3,700	3,550	3,250
12-mar-14	2,900	2,700	3,700	3,550	3,250
13-mar-14	2,900	2,700	3,700	3,550	3,250
14-mar-14	2,900	2,700	3,700	3,550	3,250
15-mar-14					
16-mar-14					
17-mar-14	2,900	2,700	3,700	3,550	3,250
18-mar-14	2,900	2,700	3,700	3,550	3,250
19-mar-14	2,900	2,700	3,700	3,550	3,250
20-mar-14	2,900	2,700	3,700	3,550	3,250
21-mar-14	2,900	2,700	3,700	3,550	3,250

Fuente: EFEGE.

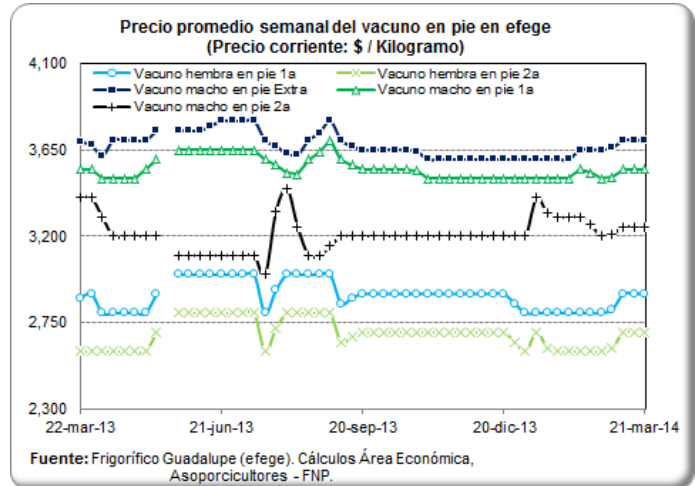

PRECIO SEMANAL DEL BOVINO MACHO EN CENTRAL GANADERA (\$ / Kg)

Semana	Max Bovino Machos	Min Bovino Machos	Prom Po Bovino Machos
27-dic-13	3,750	3,200	3,509
03-ene-14	3,950	3,100	3,661
10-ene-14	3,800	3,100	3,530
17-ene-14	3,850	3,300	3,606
24-ene-14	3,800	3,200	3,531
31-ene-14	3,750	3,200	3,550
07-feb-14	3,770	3,250	3,556
14-feb-14	3,780	3,380	3,611
21-feb-14	3,850	3,380	3,642
28-feb-14	3,650	3,150	3,419
07-mar-14	3,780	2,900	3,491
14-mar-14	3,760	3,350	3,569

Fuente: Central Ganadera

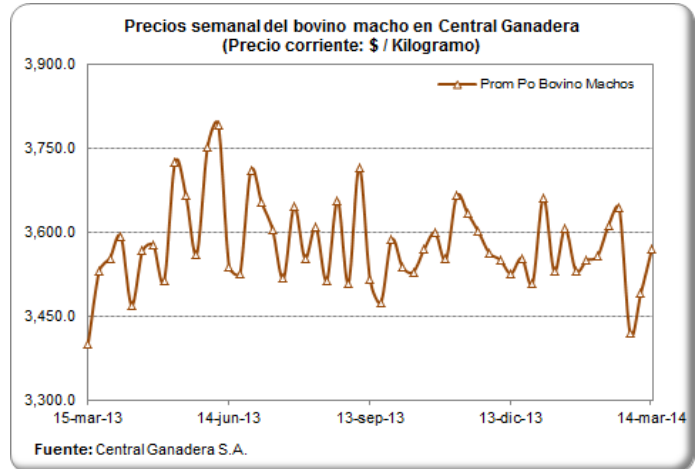

PRECIO SEMANAL DEL BOVINO HEMBRA EN CENTRAL GANADERA (\$/ Kg)

Semana	Max Bovino Hembra	Min Bovino Hembra	Prom Po Bovino Hembra
27-dic-13	3,380	2,600	3,026
03-ene-14	3,300	2,700	3,133
10-ene-14	3,600	2,900	3,124
17-ene-14	3,510	2,900	3,117
24-ene-14	3,550	2,800	3,128
31-ene-14	3,450	2,700	3,058
07-feb-14	3,400	2,900	3,170
14-feb-14	3,380	2,800	3,152
21-feb-14	3,450	2,850	3,164
28-feb-14	3,300	2,900	3,128
07-mar-14	3,350	2,900	3,200
14-mar-14	3,450	3,000	3,231

Fuente: Central Ganadera

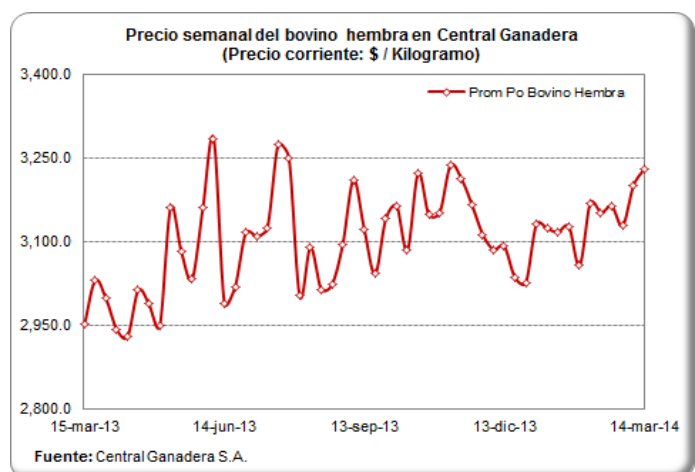

PRECIOS PROMEDIO SEMANALES DEL CERDO EN MERCADOS MAYORISTAS (\$ / Kg)

Carne cerdo perril sin hueso

Departamento	Mercado	17-ene	24-ene	31-ene	07-feb	14-feb	21-feb	28-feb	07-mar	14-mar
Antioquia	Central Mayorista de Antioquia	12,100	12,100	12,100	12,100	12,075	12,075	12,075	11,967	11,967
	Coomerca	12,113	12,113	12,113	12,113	12,113	11,988	11,863	11,863	11,863
Bogotá, D.C.	Frig. Guadalupe	9,929	9,913	9,892	9,875	9,917	10,000	8,875	10,000	10,033
	Frigorífico Ble Ltda.	10,133	10,100	10,050	10,175	10,100	9,967	10,133	10,033	10,333
Quindío	Frigocafé	12,500	12,500	12,500	11,000	11,000	11,000	11,000	11,100	11,100
Risaralda	CM. La 41	11,000	11,000	11,000	11,000	11,000	11,000	11,000	11,000	11,000
Valle del Cauca	Buenaventura	12,000	12,000	12,000	12,000	12,000	12,000	12,000	12,000	12,000
	Palmira	10,833	10,833	10,833	10,833	10,833	10,833	10,667	10,667	10,667
	Santa Elena	10,167	10,167	10,167	10,167	10,167	10,200	10,500	10,750	11,000
	Tuluá	10,467	10,467	10,467	10,467	10,467	10,467	10,467	10,933	10,933

Fuente: SIPSA - DANE

Carne cerdo lomo sin hueso

Departamento	Mercado	17-ene	24-ene	31-ene	07-feb	14-feb	21-feb	28-feb	07-mar	14-mar
Antioquia	Central Mayorista de Antioquia	14,533	14,533	14,533	14,533	14,400	14,400	14,400	14,533	14,533
	Coomerca	13,850	13,850	13,650	13,650	13,650	14,000	13,625	13,625	13,625
Atlántico	Barranquillita	13,000	13,000	13,000	13,000	13,000	13,000	13,000	13,000	13,000
Bogotá, D.C.	Frig. Guadalupe	11,800	11,938	11,646	11,800	11,588	11,729	12,000	11,967	11,963
	Frigorífico Ble Ltda.	12,458	12,167	12,188	12,375	12,250	11,917	12,417	12,167	12,354
	Paloquemao	12,867	12,800	12,450	12,500	12,533	12,600	12,333	12,533	12,500
Quindío	Frigocafé	13,500	13,500	13,500	12,000	11,000	12,000	12,000	12,100	12,100
Risaralda	CM. La 41	13,000	13,000	13,000	13,000	13,000	13,000	13,000	13,000	13,000
Valle del Cauca	Buenaventura	13,000	13,000	13,000	13,000	13,000	13,000	13,000	13,000	13,000
	Palmira	12,833	12,833	12,833	12,833	12,833	12,833	11,333	11,333	11,000
	Santa Elena	11,333	11,167	11,000	10,933	10,867	10,800	11,100	11,350	11,400
	Tuluá	12,467	12,467	12,467	12,467	12,467	12,467	12,467	13,400	13,400

Fuente: SIPSA - DANE

Carne cerdo brazo sin hueso

Departamento	Mercado	17-ene	24-ene	31-ene	07-feb	14-feb	21-feb	28-feb	07-mar	14-mar
Antioquia	Central Mayorista de Antioquia	10,200	10,200	10,200	10,200	9,467	9,467	9,467	9,467	9,467
Atlántico	Barranquillita	10,400	10,400	10,400	10,400	10,400	10,400	10,400	10,400	10,400
Bogotá, D.C.	Frig. Guadalupe	9,025	9,000	9,029	9,050	8,833	9,121	9,075	9,117	9,150
	Frigorífico Ble Ltda.	8,850	9,033	9,008	9,150	9,033	8,817	9,200	9,067	9,300
	Paloquemao	9,400	9,600	9,600	9,400	9,600	9,300	9,200	9,267	9,250
Quindío	Frigocafé	12,000	12,000	12,000	10,000	10,000	10,000	10,000	10,100	10,100
Risaralda	CM. La 41	10,000	10,000	10,000	10,000	10,000	10,000	10,000	10,000	9,750
Valle del Cauca	Buenaventura	11,000	11,000	11,000	11,000	11,000	11,000	11,000	11,000	11,000
	Palmira	10,000	10,000	10,000	10,000	10,000	10,000	9,167	9,167	9,167
	Santa Elena	8,767	8,733	8,700	8,600	8,533	8,500	8,667	8,767	8,933
	Tuluá	8,933	8,933	8,933	8,933	8,933	8,933	8,933	9,833	9,833

Fuente: SIPSA - DANE

CARRERA 8 No 66—07, BOGOTÁ D.C., COLOMBIA—PBX (57) (1) 2 48 67 77 . FAX (57) (1) 312 5008.

www.porcicol.org.co

www.porcinegocios.org.co

www.meencantalacarnedecerdo.org.co

MONITOREO DE PRECIOS DE LA CARNE DE CERDO AL CONSUMIDOR (\$/Kg)
BOGOTÁ Quincena 04: del 16 al 28 de Febrero —Quincena 05: del 01 al 15 de Marzo

Corte	Quincena 4	Quincena 5	Var (%)
Cabeza de Lomo	10,802	10,704	-0.9%
Lomo	12,952	13,047	0.7%
Chuleta	12,007	11,949	-0.5%
Centro de Pierna	11,601	11,607	0.0%
Bola de Pierna	11,707	11,671	-0.3%
Bota de Pierna	11,692	11,670	-0.2%
Muchacho de Pierna	11,632	11,600	-0.3%
Lagarto de Pierna	11,731	11,388	-2.9%
Cadera	11,460	11,449	-0.1%
Tocino - Toda la piel	6,463	6,453	-0.1%
Tocino Barriguero	7,795	7,649	-1.9%
Tocino Papada	5,694	5,758	1.1%
Tocino con costilla	8,063	7,309	-9.4%
Solomito	12,038	12,039	0.0%
Costilla	11,706	11,782	0.7%
Codito	7,886	7,696	-2.4%
Pezuña	5,918	5,808	-1.9%
Espinazo	6,920	6,951	0.5%
Brazo	10,247	10,376	1.3%
Brazuelo	10,247	10,380	1.3%
Ossobuco	7,500	7,525	0.3%
Molida - Recorte	7,425	8,093	9.0%
Tiritas - Recorte	7,533	8,071	7.1%

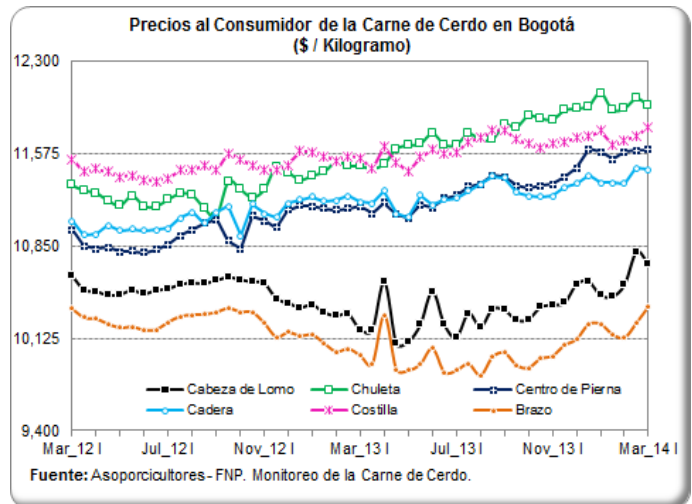

MEDELLIN Quincena 04: del 16 al 28 de Febrero —Quincena 05: del 01 al 15 de Marzo

Corte	Quincena 4	Quincena 5	Var (%)
Cabeza de Lomo	10,483	10,447	-0.3%
Lomo	13,534	13,534	0.0%
Chuleta	11,722	11,831	0.9%
Centro de Pierna	11,590	11,638	0.4%
Bola de Pierna	11,528	11,516	-0.1%
Bota de Pierna	11,587	11,579	-0.1%
Muchacho de Pierna	11,113	11,063	-0.4%
Lagarto de Pierna	11,121	11,055	-0.6%
Cadera	11,116	11,010	-1.0%
Tocino - Toda la piel	1,967	1,983	0.9%
Tocino Barriguero	11,280	11,319	0.3%
Tocino Papada	7,504	7,562	0.8%
Tocino con costilla	9,080	11,850	30.5%
Solomito	11,795	11,839	0.4%
Costilla	11,487	11,522	0.3%
Codito	6,061	5,991	-1.1%
Pezuña	3,882	3,874	-0.2%
Espinazo	5,814	5,804	-0.2%
Brazo	10,966	10,979	0.1%
Brazuelo	10,462	10,445	-0.2%
Ossobuco	6,039	5,995	-0.7%

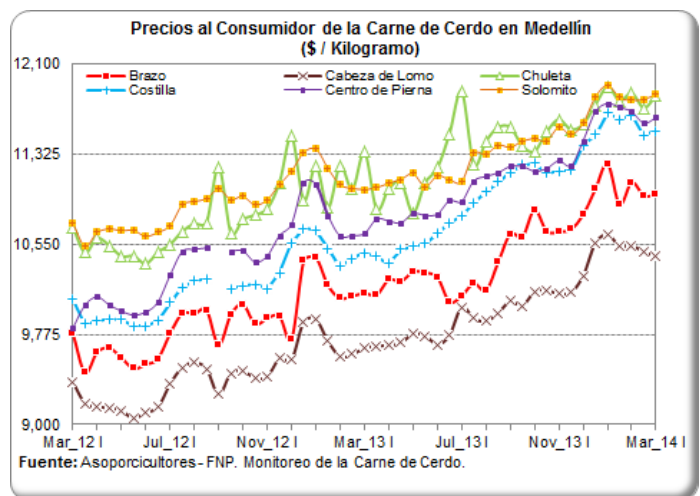

MONITOREO DE PRECIOS DE LA CARNE DE CERDO AL CONSUMIDOR (\$/Kg)
EJE CAFETERO Quincena 04: del 16 al 28 de Febrero —Quincena 05: del 01 al 15 de Marzo

Corte	Quincena 4	Quincena 5	Var (%)
Cabeza de Lomo	10,483	10,447	-0.3%
Lomo	13,236	13,346	0.8%
Centro de Pierna	11,041	11,165	1.1%
Bola de Pierna	11,041	11,165	1.1%
Bota de Pierna	11,041	11,165	1.1%
Muchacho de Pierna	11,071	11,165	0.8%
Lagarto de Pierna	11,071	11,142	0.6%
Tocino - Toda la piel	3,823	3,796	-0.7%
Tocino Barrigüero	9,182	9,169	-0.1%
Tocino Papada	8,030	8,139	1.4%
Solomito	11,143	11,202	0.5%
Costilla	10,822	10,839	0.2%
Codito	3,816	3,834	0.5%
Pezuña	3,816	3,834	0.5%
Espinazo	6,884	6,933	0.7%
Brazo	10,817	10,885	0.6%
Brazuelo	10,817	10,885	0.6%
Ossobuco	4,002	4,029	0.7%

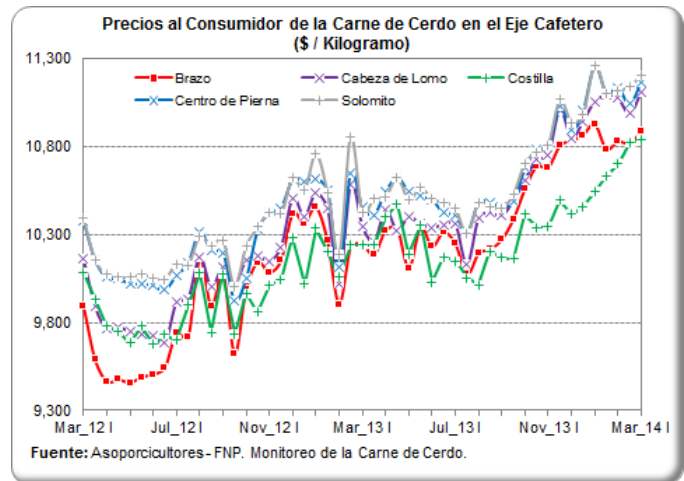

CALI Quincena 04: del 16 al 28 de Febrero —Quincena 05: del 01 al 15 de Marzo

Corte	Quincena 4	Quincena 5	Var (%)
Cabeza de Lomo	9,963	10,161	2.0%
Lomo	13,113	13,351	1.8%
Centro de Pierna	11,336	11,396	0.5%
Bola de Pierna	11,316	11,424	1.0%
Bota de Pierna	11,316	11,417	0.9%
Muchacho de Pierna	11,236	11,417	1.6%
Lagarto de Pierna	10,036	10,219	1.8%
Cadera	11,148	11,436	2.6%
Tocino - Toda la piel	4,142	4,153	0.3%
Tocino Papada	6,934	6,959	0.4%
Tocino con costilla	9,877	9,977	1.0%
Costilla	9,822	9,998	1.8%
Pezuña	4,976	5,168	3.9%
Espinazo	5,959	6,037	1.3%
Brazo	10,043	10,133	0.9%
Brazuelo	10,067	10,199	1.3%

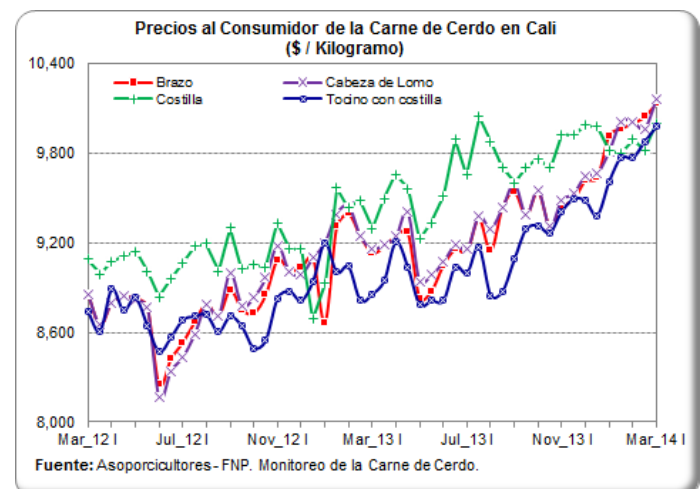

IMPORTACIONES SEMANALES DE CARNE DE CERDO SEGÚN SOBORDOS

Información
 consolidada en
 los puertos de
 Barranquilla,
 Cartagena,
 Buenaventura y
 Santa Marta

Semana	Toneladas
01-dic-13	1,281
08-dic-13	1,366
15-dic-13	1,164
22-dic-13	842
29-dic-13	572
05-ene-14	594
12-ene-14	1,028
19-ene-14	751
26-ene-14	973
02-feb-14	842
09-feb-14	725
16-feb-14	1,233
23-feb-14	987
02-mar-14	1,516
09-mar-14	373

Fuente: SICEX

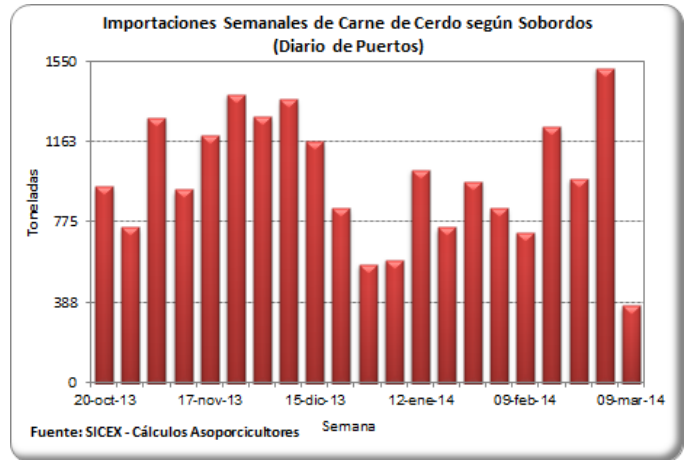

TASA DE CAMBIO (US\$ / Peso Colombiano)

Fecha	Tasa de Cambio
07-mar-14	2,030.02
08-mar-14	2,036.20
09-mar-14	2,036.20
10-mar-14	2,036.20
11-mar-14	2,042.78
12-mar-14	2,043.59
13-mar-14	2,047.59
14-mar-14	2,044.48
15-mar-14	2,044.58
16-mar-14	2,044.58
17-mar-14	2,044.58
18-mar-14	2,035.16
19-mar-14	2,034.86
20-mar-14	2,017.38
21-mar-14	1,998.60

Fuente: Banco de la República

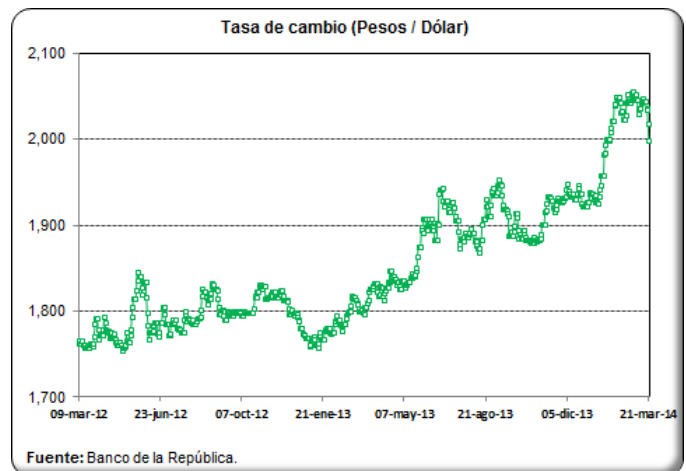

PRECIOS FUTUROS DE MATERIAS PRIMAS

Valores de Cierre Contratos de Futuros (US\$ / Tm)

Contrato	Maíz	Soya	Torta de soya
may-14			
13/03/2014	190.9	513.0	487.1
14/03/2014	191.3	510.2	489.4
17/03/2014	188.6	511.4	492.3
18/03/2014	191.4	521.1	502.4
19/03/2014	192.0	525.9	509.3
20/03/2014	188.4	526.8	514.2
jul-14			
13/03/2014	192.5	506.3	474.5
14/03/2014	193.1	504.0	475.5
17/03/2014	190.5	505.3	479.1
18/03/2014	193.3	512.8	487.1
19/03/2014	194.0	518.4	493.5
20/03/2014	190.3	518.1	497.0
ago-14			
13/03/2014		492.0	456.8
14/03/2014		489.9	457.2
17/03/2014		491.1	460.1
18/03/2014		495.4	464.4
19/03/2014		499.3	469.3
20/03/2014		497.4	471.9
sep-14			
13/03/2014	191.3	454.9	433.1
14/03/2014	192.3	452.8	433.2
17/03/2014	189.9	453.6	435.9
18/03/2014	192.4	458.0	438.5
19/03/2014	192.9	461.3	441.7
20/03/2014	189.6	459.6	444.5

Fuente: CME Group

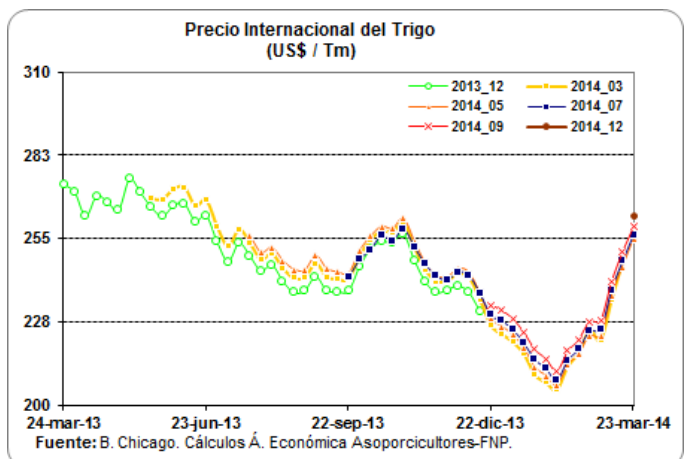
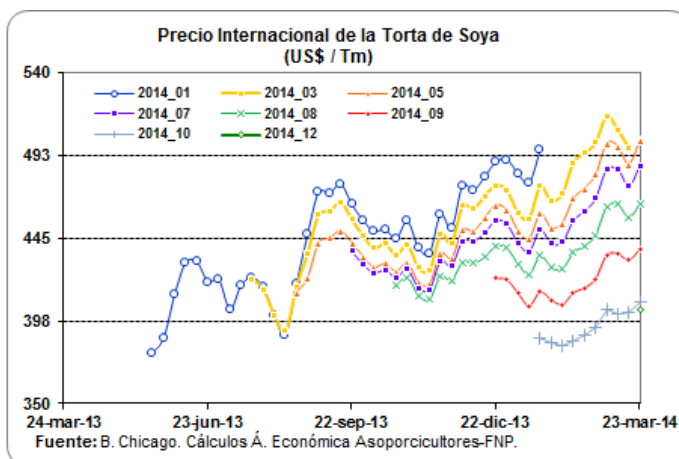
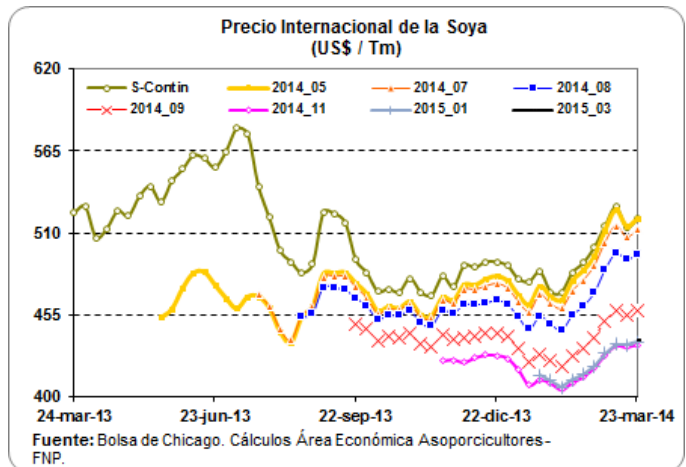
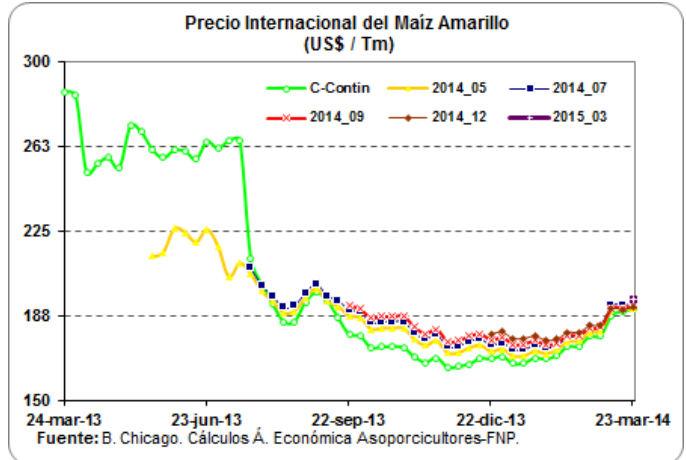

LIQUIDACIÓN SEMANAL DE COMMODITIES

FLETES MARITIMOS - U\$/Tm.

	21-mar-14
Maíz Costa Atlántica	22.00
Maíz Buenaventura	34.00
Frijol soya Costa Atlántica	22.00
Frijol soya Buenaventura	34.00
Torta de Soya Costa Atlántica	22.00
Torta de Soya Buenaventura	34.00

COMPARATIVO DE PRECIOS - \$/Kg.

	21-mar-14
Maíz Amarillo USA (Full) (*) C Atlántica	521.82
Maíz Amarillo USA (Full) (*) Buenaventura	548.40
Maíz Extruido (Full)(*) C Atlántica	611.82
Maíz Extruido (Full)(*) Buenaventura	638.40
Frijol Soya (Full) (*) C. Atlántica	1,251.54
Frijol Soya (Full) (*) Buenaventura	1,277.84
Habas de Frijol Soya (Full)(*) C. Atlántica	1,341.54
Habas de Frijol Soya (Full)(*) Buenaventura	1,367.84
Torta de Soya USA (Full) (*) C. Atlántica	1,331.18
Torta de Soya USA (Full) (*) Buenaventura	1,358.26

TARIFAS PORTUARIAS

PUERTO / PRODUCTO	BUENAVENTURA			BARRANQUILLA			
	CEREALES	TORTAS	SUBPRODUCTOS	CEREALES	TORTAS	SUBPRODUCTOS	
SERVICIOS							
INSTALACIONES PORTUARIAS	U\$4/Tm	u\$4/Tm	U\$4/Tm	U\$4,50/Tm	U\$4,50/Tm	U\$4,50/Tm	
OPERADOR PORTUARIO	U\$1/Tm	U\$1/Tm	U\$1/Tm	U\$2,25/Tm	U\$2,25/Tm	U\$2,25/Tm	
SIA / ICA	U\$2/Tm	U\$2/Tm	U\$2/Tm	U\$2,00/Tm	U\$2,00/Tm	U\$2,00/Tm	
DESCARGUE DIRECTO	\$6,305/Tm	\$7,500/Tm	\$7,500/Tm	U\$1,60/Tm	U\$2,00/Tm	U\$2,00/Tm	
DESCARGUE A BODEGA	\$10,250/Tm	\$15,700/Tm	\$15,700/Tm	U\$4,00/Tm	U\$4,20/Tm	U\$4,20/Tm	
PUERTO / PRODUCTO	SANTA MARTHA			CARTAGENA			
	CEREALES	TORTAS	SUBPRODUCTOS	CEREALES	TORTAS	SUBPRODUCTOS	CONTENERORES
SERVICIOS							
INSTALACIONES PORTUARIAS	TARIFA INTEGRAL DE DESCARGUE			TARIFA INTEGRAL DE DESCARGUE			
OPERADOR PORTUARIO							
SIA / ICA							
DESCARGUE DIRECTO	U\$7,30/Tm	U\$7,50/Tm	U\$7,50/Tm	U\$9,50/Tm	U\$9,50/Tm	U\$9,50/Tm	U\$130,00/Tm
DESCARGUE A BODEGA	U\$12,00/Tm	U\$12,50/Tm	U\$12,50/Tm	U\$11,50/Tm	U\$13,60/Tm	U\$13,60/Tm	U\$58,00/Tm

Bueno en cuanto los precios de los fletes, el ministerio de transporte diseño y acordó con las empresas de transporte unos fletes regulados en donde se tiene en cuenta los tiempos de cargue y descargue al igual que el tiempo que se demora cargando y descargando y para ello dispuso de una pagina en donde se pueden hacer las liquidaciones y saber cual es el flete que va a costar para ese trayecto, la pagina es:

1. www.mintransporte.gov.co

2. Servicios en línea

3. SICE-TAC

4. Hay tres opciones para hacer el cálculo:

a. SICE-TAC Cálculo Manual, b. SICE-TAC Cálculo Interactivo y c. SICE-TAC Simulador