

CONTENIDO

INFORME DE PRECIOS PORCINOS REPORTADOS POR FUERA DE FERIA DE GANADOS: RONDA 13:

Del 22 al 28 de Marzo de 2014	2
PRECIO SEMANAL DEL CERDO EN PIE (\$ / Kg)	3
PRECIO SEMANAL DE CERDO EN CANAL (\$ / Kg)	3
PESO SEMANAL DEL CERDO EN PIE (Kg)	3
PESO SEMANAL DE CERDO EN CANAL (Kg)	4
PRECIOS DIARIOS EN FRIGORIFICO GUADALUPE (EFEGE), EN PIE (\$ / Kg)	4
PRECIOS DIARIOS EN FRIGORIFICO GUADALUPE (EFEGE), EN CANAL (\$ / @)	4
PRECIO SEMANAL DEL CERDO CEBADO EN CENTRAL GANADERA (\$ / Kg)	5
PRECIO SEMANAL DEL BOVINO CEBADO EN EFEGE Y CENTRAL GANADERA (\$ / Kg)	6

PRECIOS PROMEDIO SEMANALES EN MERCADOS MAYORISTAS:

Pernil de Cerdo	7
Lomo	7
Brazo	7

IMPORTACIONES SEMANALES DE CARNE DE CERDO SEGÚN SOBORDOS

	8
TASA DE CAMBIO	8

CIFRAS DEL MERCADO PORCINO EN ESTADOS UNIDOS

Beneficio Porcino (Cabezas)	9
Inventario de Carne Congelada	9
Peso Promedio de Porcinos	9

PRECIOS FUTUROS DE MATERIAS PRIMAS

	10
LIQUIDACIÓN SEMANAL DE COMMODITIES	11

ASOCIACIÓN COLOMBIANA DE PORCICULTORES
FONDO NACIONAL DE LA PORCICULTURA

Documento elaborado por el Área Económica de la Asociación Colombiana de Porcicultores — Fondo Nacional de la Porcicultura. Si tiene inquietudes acerca de la información presentada en el documento o tiene algún comentario u observación del mismo, por favor escríbanos al correo estudioeconomicos@porcicol.org.co.

INFORME DE PRECIOS PORCINOS REPORTADOS POR FUERA DE FERIA DE GANADOS

Precios Pagados al Porcicultor

RONDA 13: Del 22 al 28 de Marzo de 2014

Cerdo en Pie

	1/3 Superior	1/3 Medio	1/3 Inferior	# Animales	\$ Promedio	Variación	Kg. Promedio
ANTIOQUIA							
Precio/Kg.	\$5,188	\$5,150	\$5,050	3,765	\$ 5,129	0.18%	107.7
No. Cerdos	1,255	1,255	1,255			3.32%	
EJE CAFETERO							
Precio/Kg.	\$4,957	\$4,866	\$4,826	1,529	\$ 4,883	-0.54%	106.5
No. Cerdos	510	509	510			-8.39%	
VALLE DEL CAUCA							
Precio/Kg.	\$5,003	\$5,000	\$4,991	5,074	\$ 4,998	-0.03%	111.1
No. Cerdos	1,691	1,692	1,691			3.81%	
ATLÁNTICO							
Precio/Kg.	\$4,700	\$4,693	\$4,626	578	\$ 4,673	-0.14%	98.0
No. Cerdos	193	192	193			0.87%	
BOGOTÁ							
Precio/Kg.	\$5,138	\$5,019	\$4,886	1,092	\$ 5,014	-0.51%	105.9
No. Cerdos	364	364	364			27.12%	
Consolidado Nacional				12,038	\$5,010		108.4
				3.5%	-0.03%		

Cerdo buena genética, lotes uniformes, entre 90 y 120 Kg. Pesados en báscula camionera cerca de la planta de sacrificio.

Cerdo en Canal, caliente y sin refrigerar

REGIÓN	Precio Kg.	Variación	P. Promedio Kg.
ANTIOQUIA	\$6,746	2.53%	88.5
EJE CAFETERO	\$6,369	-0.35%	87.3
BOGOTA	\$6,773	1.64%	87.7
VALLE DEL CAUCA	\$6,696	0.14%	91.9
Consolidado Nacional	\$6,636	0.78%	89.4

Los precios para quienes negocian en granja, como en el Valle del Cauca, son ajustados para efectos de estimar la merma y flete, aprox. \$50.

Nota importante: Este es un sondeo de precios telefónico a una muestra o grupo de porcicultores y comercializadores de cada zona: Antioquia, Eje Cafetero, Valle del Cauca, Atlántico y Bogotá, que permite obtener una aproximación del precio promedio nacional, pero que de ninguna manera representa tamaño del mercado o el universo de productores y comercializadores de cerdo en nuestro país. En este sentido este ejercicio busca ser un referente de las transacciones en valor y volumen de cerdos sacrificados en planta, de buena genética, entre 90 y 120 kg. dentro de los mercados de cerdos cebados y canales de estas zonas. En particular, el diseño de la publicación se orienta a resaltar los límites máximos, medios y mínimos de los precios promedio, dando un posible margen de variación del precio en cada región, lo que no desconoce que se den transacciones en el mercado con un valor mayor o menor a la ronda. Por último, queremos enfatizar que esta ronda busca ser un referente de los precios y no se orienta a determinar el precio del mercado.

PRECIO SEMANAL DEL CERDO EN PIE (\$ / Kilogramo)

Ronda	Semana	Antioquia	Eje Cafetero	Valle	Bogotá	Atlántico	Nacional
1	03-ene-14	5,114	4,935	4,976	5,096	4,678	5,020
2	10-ene-14	5,103	4,935	4,981	5,068	4,578	5,013
3	17-ene-14	5,100	4,969	4,995	5,074	4,606	5,023
4	24-ene-14	5,123	4,887	4,979	5,093	4,632	5,013
5	31-ene-14	5,101	4,918	4,962	5,046	4,627	4,999
6	07-feb-14	5,063	4,995	4,999	5,018	4,605	5,003
7	14-feb-14	5,078	5,030	5,023	5,022	4,613	5,025
8	21-feb-14	5,089	4,980	4,999	4,981	4,600	5,010
9	28-feb-14	5,111	5,025	4,999	4,907	4,629	5,009
10	07-mar-14	5,120	4,994	5,000	4,983	4,628	5,018
11	14-mar-14	5,114	4,882	5,000	4,978	4,674	4,992
12	21-mar-14	5,120	4,910	4,999	5,040	4,680	5,012
13	28-mar-14	5,129	4,883	4,998	5,014	4,673	5,010

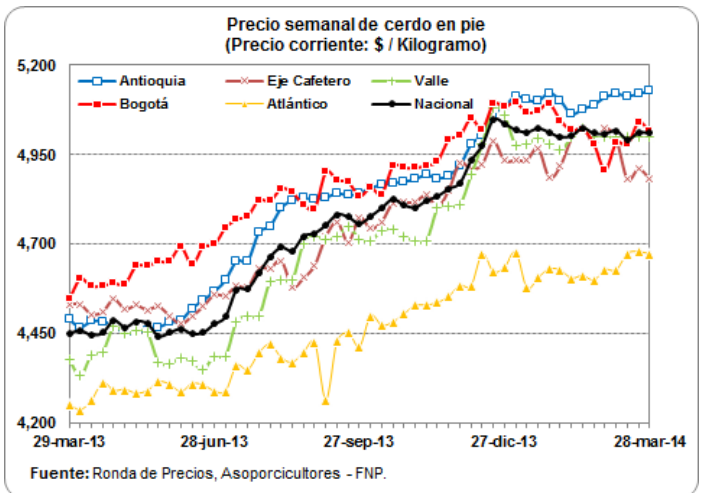

PRECIO SEMANAL DE CERDO EN CANAL (\$ / Kilogramo)

Ronda	Semana	Antioquia	Eje Cafetero	Bogotá	Valle	Nacional
1	03-ene-14	6,578	6,411	6,528	6,583	6,550
2	10-ene-14	6,565	6,402	6,612	6,628	6,578
3	17-ene-14	6,525	6,381	6,668	6,703	6,598
4	24-ene-14	6,645	6,350	6,670	6,597	6,564
5	31-ene-14	6,560	6,330	6,674	6,707	6,576
6	07-feb-14	6,641	6,423	6,652	6,705	6,629
7	14-feb-14	6,664	6,464	6,794	6,729	6,684
8	21-feb-14	6,401	6,384	6,649	6,682	6,582
9	28-feb-14	6,259	6,441	6,617	6,720	6,565
10	07-mar-14	6,537	6,412	6,654	6,729	6,607
11	14-mar-14	6,299	6,346	6,758	6,743	6,524
12	21-mar-14	6,579	6,391	6,664	6,687	6,585
13	28-mar-14	6,746	6,369	6,773	6,696	6,636

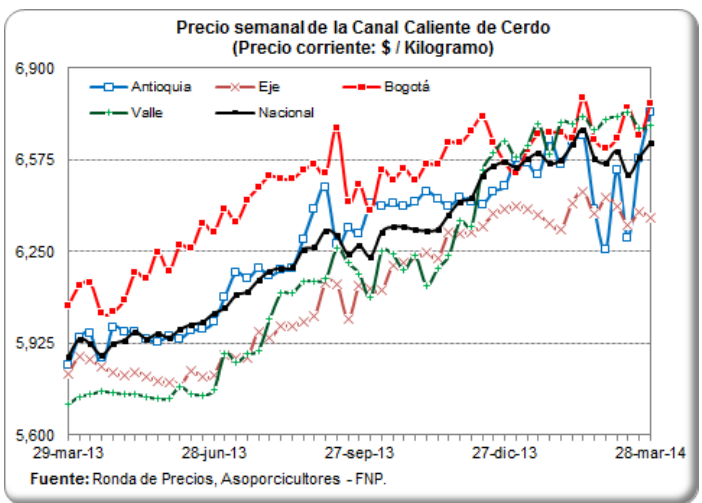

PESO PROMEDIO SEMANAL DEL CERDO EN PIE PARA BENEFICIO (Kilogramos)

Ronda	Semana	Antioquia	Eje Cafetero	Valle	Atlántico	Bogotá	Nacional
52	27-dic-13	106.5	100.1	104.6	100.1	106.4	104.8
1	03-ene-14	105.3	95.7	103.1	100.0	101.4	102.9
2	10-ene-14	106.0	102.9	110.7	100.6	102.6	107.1
3	17-ene-14	105.1	103.2	100.8	100.5	102.3	102.7
4	24-ene-14	106.3	104.0	104.9	96.0	102.7	104.7
5	31-ene-14	107.5	103.0	105.0	96.5	103.7	105.1
6	07-feb-14	106.8	105.5	105.4	94.8	102.0	104.9
7	14-feb-14	106.4	102.6	106.7	95.0	105.3	105.5
8	21-feb-14	106.1	105.8	110.3	97.7	105.5	106.6
9	28-feb-14	107.4	106.3	108.8	97.1	107.6	107.2
10	07-mar-14	107.6	106.6	110.0	100.0	106.5	107.9
11	14-mar-14	108.5	105.8	111.8	100.5	105.1	109.1
12	21-mar-14	107.1	106.5	110.9	98.6	105.2	108.1
13	28-mar-14	107.7	106.5	111.1	98.0	105.9	108.4

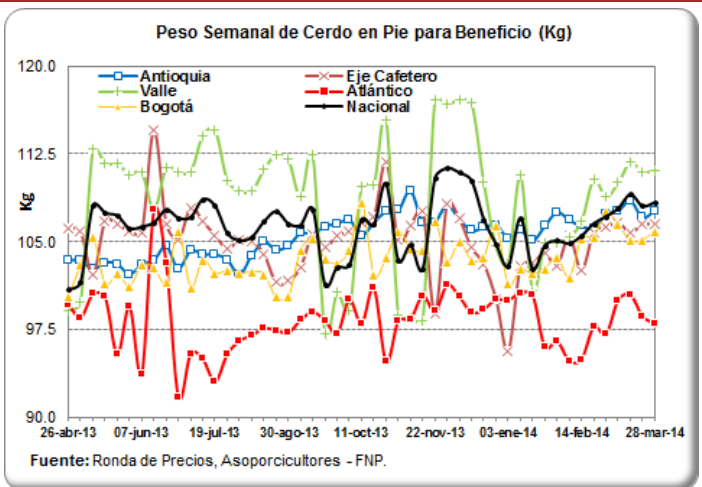

PESO PROMEDIO SEMANAL DE LA CANAL CALIENTE DE CERDO (Kilogramos)

Ronda	Semana	Antioquia	Eje Cafetero	Bogotá	Valle	Nacional
52	27-dic-13	93.7	90.4	87.2	86.8	88.6
1	03-ene-14	92.3	85.7	85.9	85.2	86.6
2	10-ene-14	93.2	93.6	88.2	91.6	91.8
3	17-ene-14	89.1	85.7	88.0	91.3	89.3
4	24-ene-14	87.5	85.0	88.1	88.6	87.5
5	31-ene-14	88.6	84.0	84.6	86.3	85.6
6	07-feb-14	89.8	85.0	86.9	89.2	88.1
7	14-feb-14	93.1	85.8	89.4	90.3	90.1
8	21-feb-14	90.6	85.1	83.3	89.3	88.0
9	28-feb-14	94.1	85.7	87.6	88.1	88.7
10	07-mar-14	90.8	85.8	87.6	88.1	88.4
11	14-mar-14	93.2	86.4	87.2	89.8	89.2
12	21-mar-14	91.2	87.1	86.6	91.2	89.6
13	28-mar-14	88.5	87.3	87.7	91.9	89.4

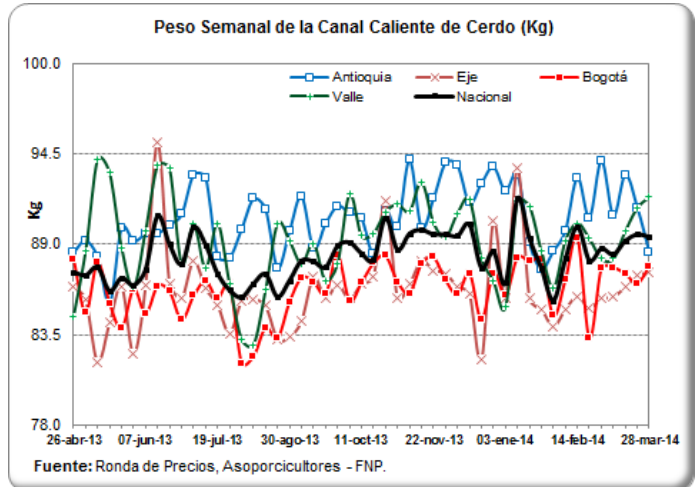

PRECIOS DIARIOS EN FRIGORIFICO GUADALUPE (EFEGE), EN PIE (\$ / Kilogramo)

Fecha	Porcino en pie Extra	Porcino en pie 1a	Porcino en pie 2a
17-mar-14	5,000	4,900	4,800
18-mar-14	5,000	4,900	4,800
19-mar-14	5,000	4,900	4,800
20-mar-14	5,000	4,900	4,800
21-mar-14	5,000	4,900	4,800
22-mar-14			
23-mar-14			
24-mar-14			
25-mar-14	5,000	4,900	4,800
26-mar-14	5,050	4,950	4,800
27-mar-14	5,050	4,950	4,800
28-mar-14	5,050	4,950	4,800

Fuente: EFEGE.

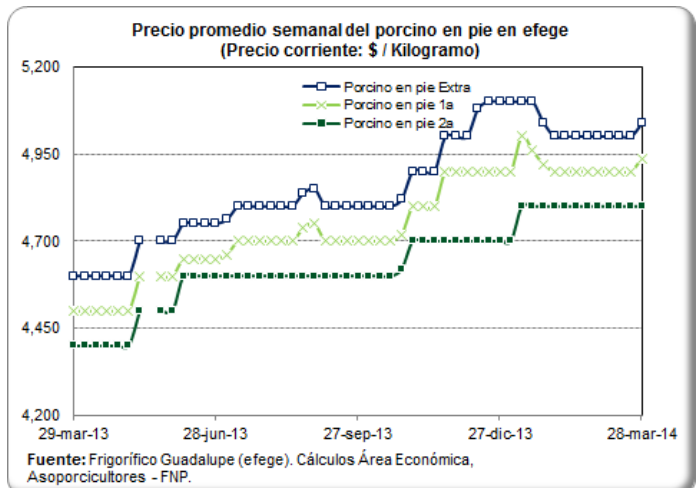

PRECIOS DIARIOS EN FRIGORIFICO GUADALUPE (EFEGE), EN CANAL (\$ / Arroba)

Fecha	Porcino canal 1a	Porcino canal 2a
17-mar-14	89,000	85,000
18-mar-14	89,000	85,000
19-mar-14	89,000	85,000
20-mar-14	89,000	85,000
21-mar-14	89,000	85,000
22-mar-14		
23-mar-14		
24-mar-14		
25-mar-14	89,000	85,000
26-mar-14	89,000	85,000
27-mar-14	89,000	85,000
28-mar-14	89,000	85,000

Fuente: EFEGE.

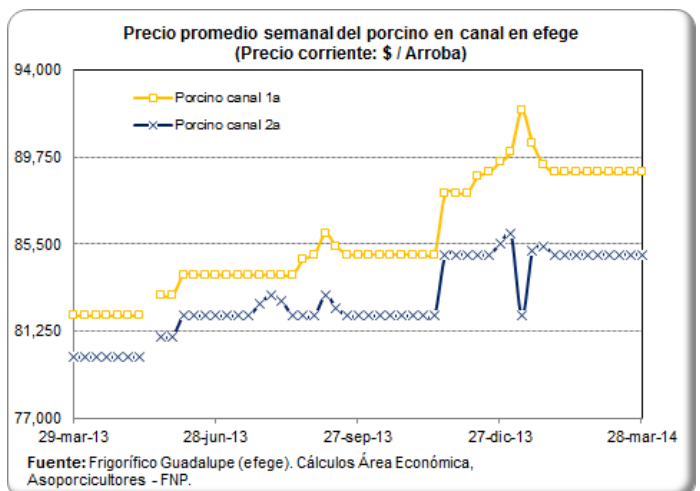

PRECIO SEMANAL DEL CERDO CEBADO EN CENTRAL GANADERA (\$ / Kg)

Semana	Max Cerdos Cebados	Min Cerdos Cebados	Prom Po Cerdos Cebados
03-ene-14	5,100	4,800	4,913
10-ene-14	5,300	4,800	5,156
17-ene-14	5,300	4,850	5,143
24-ene-14	5,200	4,900	5,033
31-ene-14	5,100	4,900	5,006
07-feb-14	5,100	4,700	4,913
14-feb-14	5,100	4,400	4,796
21-feb-14	5,200	4,300	4,950
28-feb-14	5,100	4,400	4,964
07-mar-14	5,100	4,850	5,006
14-mar-14	5,100	4,800	4,950
21-mar-14	5,100	4,800	4,977

Fuente: Central Ganadera

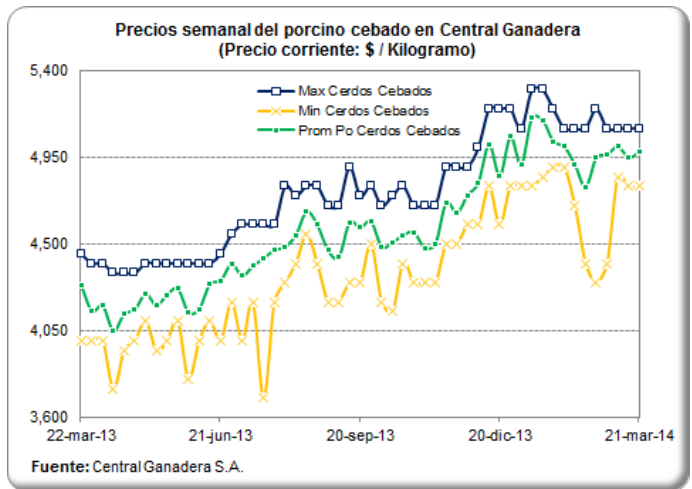

PRECIO SEMANAL DE LAS CERDAS DE DESCARTE EN CENTRAL GANADERA (\$ / Kg)

Semana	Max Cerdas Descarte	Min Cerdas Descarte	Prom Po Cerdas Descarte
03-ene-14	3,700	3,100	3,518
10-ene-14	3,700	3,400	3,556
17-ene-14	3,700	3,300	3,527
24-ene-14	4,100	3,250	3,675
31-ene-14	3,500	3,300	3,420
07-feb-14	3,700	3,300	3,539
14-feb-14	3,600	3,300	3,385
21-feb-14	3,600	3,100	3,434
28-feb-14	3,600	3,400	3,455
07-mar-14	3,700	3,400	3,504
14-mar-14	3,800	3,300	3,580
21-mar-14	3,700	3,500	3,627

Fuente: Central Ganadera

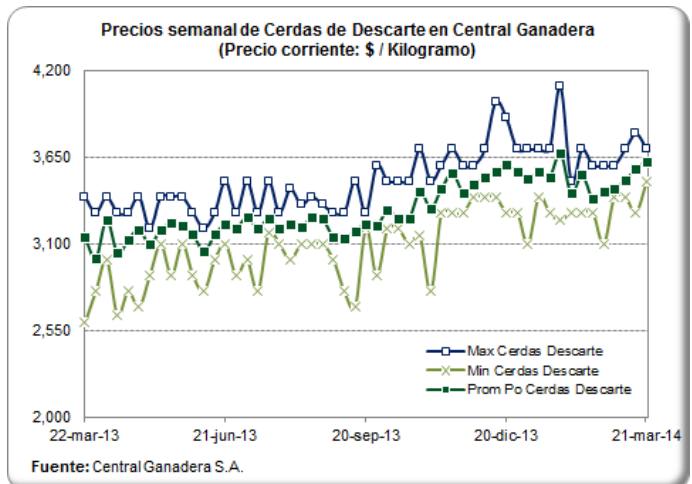

PRECIO SEMANAL DE LOS VERRACOS DE DESCARTE EN CENTRAL GANADERA (\$ / Kg)

Semana	Max Verracos Descarte	Min Verracos Descarte	Prom Po Verracos Descarte
03-ene-14	2,700	1,800	2,164
10-ene-14	2,100	2,000	2,067
17-ene-14	2,600	2,100	2,362
24-ene-14	2,800	2,500	2,600
31-ene-14	2,400	2,200	2,267
07-feb-14	2,400	2,300	2,330
14-feb-14	2,500	2,100	2,322
21-feb-14	2,500	2,100	2,414
28-feb-14	2,650	2,200	2,423
07-mar-14	2,300	2,300	2,300
14-mar-14	2,600	2,500	2,550
21-mar-14	2,650	2,400	2,540

Fuente: Central Ganadera

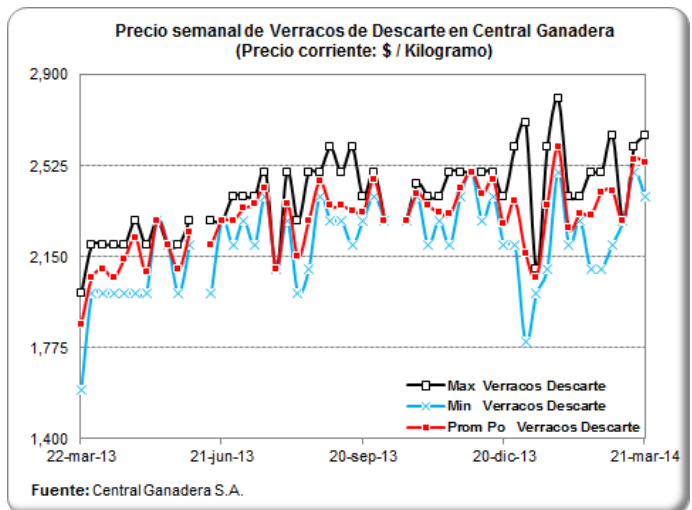

PRECIOS DIARIOS DEL BOVINO EN PIE, FRIG. GUADALUPE (EFEGE) (\$/Kg)

Fecha	Vacuno hembra en pie 1a	Vacuno hembra en pie 2a	Vacuno macho en pie Extra	Vacuno macho en pie 1a	Vacuno macho en pie 2a
17-mar-14	2,900	2,700	3,700	3,550	3,250
18-mar-14	2,900	2,700	3,700	3,550	3,250
19-mar-14	2,900	2,700	3,700	3,550	3,250
20-mar-14	2,900	2,700	3,700	3,550	3,250
21-mar-14	2,900	2,700	3,700	3,550	3,250
22-mar-14					
23-mar-14					
24-mar-14					
25-mar-14	2,900	2,700	3,700	3,550	3,250
26-mar-14	3,100	2,900	3,800	3,650	3,300
27-mar-14	3,100	2,900	3,800	3,650	3,300
28-mar-14	3,100	2,900	3,800	3,650	3,300

Fuente: EFEGE.

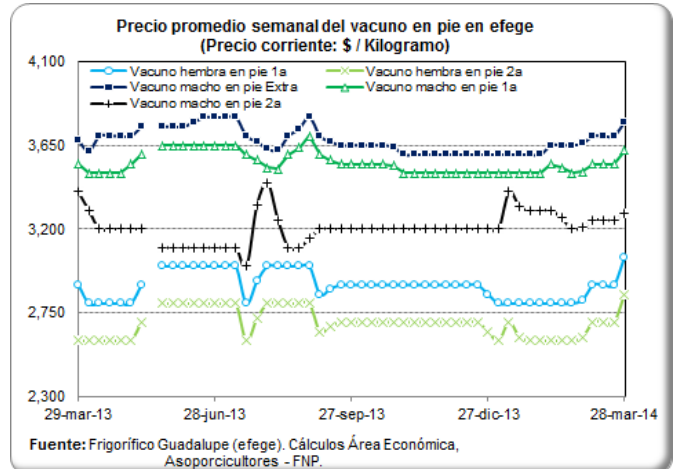

PRECIO SEMANAL DEL BOVINO MACHO EN CENTRAL GANADERA (\$ / Kg)

Semana	Max Bovino Machos	Min Bovino Machos	Prom Po Bovino Machos
03-ene-14	3,950	3,100	3,661
10-ene-14	3,800	3,100	3,530
17-ene-14	3,850	3,300	3,606
24-ene-14	3,800	3,200	3,531
31-ene-14	3,750	3,200	3,550
07-feb-14	3,770	3,250	3,556
14-feb-14	3,780	3,380	3,611
21-feb-14	3,850	3,380	3,642
28-feb-14	3,650	3,150	3,419
07-mar-14	3,780	2,900	3,491
14-mar-14	3,760	3,350	3,569
21-mar-14	3,760	3,300	3,593

Fuente: Central Ganadera

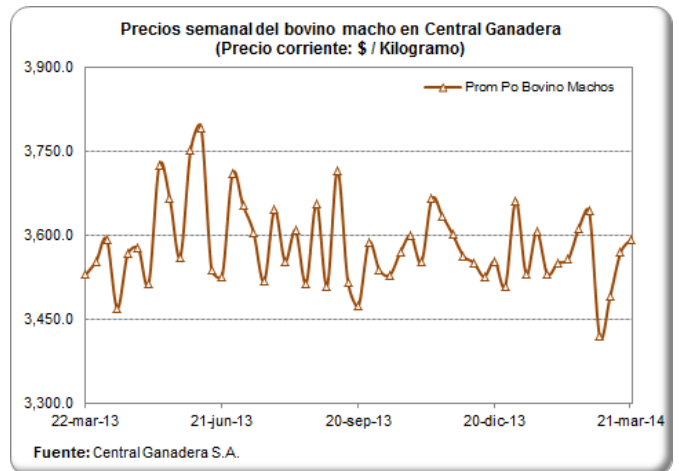

PRECIO SEMANAL DEL BOVINO HEMBRA EN CENTRAL GANADERA (\$/ Kg)

Semana	Max Bovino Hembra	Min Bovino Hembra	Prom Po Bovino Hembra
03-ene-14	3,300	2,700	3,133
10-ene-14	3,600	2,900	3,124
17-ene-14	3,510	2,900	3,117
24-ene-14	3,550	2,800	3,128
31-ene-14	3,450	2,700	3,058
07-feb-14	3,400	2,900	3,170
14-feb-14	3,380	2,800	3,152
21-feb-14	3,450	2,850	3,164
28-feb-14	3,300	2,900	3,128
07-mar-14	3,350	2,900	3,200
14-mar-14	3,450	3,000	3,231
21-mar-14	3,430	2,900	3,104

Fuente: Central Ganadera

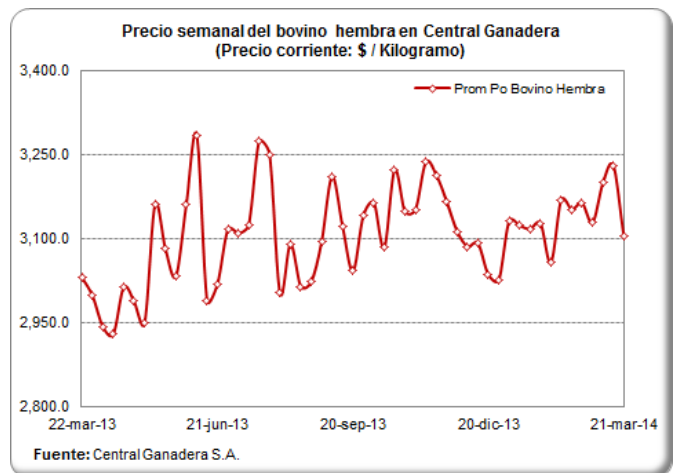

PRECIOS PROMEDIO SEMANALES DEL CERDO EN MERCADOS MAYORISTAS (\$ / Kg)

Carne cerdo perril sin hueso

Departamento	Mercado	24-ene	31-ene	07-feb	14-feb	21-feb	28-feb	07-mar	14-mar	21-mar
Antioquia	Central Mayorista de Antioquia	12,100	12,100	12,100	12,075	12,075	12,075	11,967	11,967	11,967
	Coomerca	12,113	12,113	12,113	12,113	11,988	11,863	11,863	11,863	11,863
Bogotá, D.C.	Frig. Guadalupe	9,913	9,892	9,875	9,917	10,000	8,875	10,000	10,033	10,088
	Frigorífico Ble Ltda.	10,100	10,050	10,175	10,100	9,967	10,133	10,033	10,333	10,158
Quindío	Frigocafé	12,500	12,500	11,000	11,000	11,000	11,000	11,100	11,100	11,100
Risaralda	CM. La 41	11,000	11,000	11,000	11,000	11,000	11,000	11,000	11,000	11,000
Valle del Cauca	Buenaventura	12,000	12,000	12,000	12,000	12,000	12,000	12,000	12,000	12,000
	Palmira	10,833	10,833	10,833	10,833	10,833	10,667	10,667	10,667	10,667
	Santa Elena	10,167	10,167	10,167	10,167	10,200	10,500	10,750	11,000	10,900
	Tuluá	10,467	10,467	10,467	10,467	10,467	10,467	10,933	10,933	10,933

Fuente: SIPSA - DANE

Carne cerdo lomo sin hueso

Departamento	Mercado	24-ene	31-ene	07-feb	14-feb	21-feb	28-feb	07-mar	14-mar	21-mar
Antioquia	Central Mayorista de Antioquia	14,533	14,533	14,533	14,400	14,400	14,400	14,533	14,533	14,533
	Coomerca	13,850	13,650	13,650	13,650	14,000	13,625	13,625	13,625	13,625
Atlántico	Barranquillita	13,000	13,000	13,000	13,000	13,000	13,000	13,000	13,000	13,000
Bogotá, D.C.	Frig. Guadalupe	11,938	11,646	11,800	11,588	11,729	12,000	11,967	11,963	12,000
	Frigorífico Ble Ltda.	12,167	12,188	12,375	12,250	11,917	12,417	12,167	12,354	12,146
	Paloquemao	12,800	12,450	12,500	12,533	12,600	12,333	12,533	12,500	12,867
Quindío	Frigocafé	13,500	13,500	12,000	11,000	12,000	12,000	12,100	12,100	12,100
Risaralda	CM. La 41	13,000	13,000	13,000	13,000	13,000	13,000	13,000	13,000	13,000
Valle del Cauca	Buenaventura	13,000	13,000	13,000	13,000	13,000	13,000	13,000	13,000	13,000
	Palmira	12,833	12,833	12,833	12,833	12,833	11,333	11,333	11,000	11,000
	Santa Elena	11,167	11,000	10,933	10,867	10,800	11,100	11,350	11,400	11,700
	Tuluá	12,467	12,467	12,467	12,467	12,467	12,467	13,400	13,400	13,400

Fuente: SIPSA - DANE

Carne cerdo brazo sin hueso

Departamento	Mercado	24-ene	31-ene	07-feb	14-feb	21-feb	28-feb	07-mar	14-mar	21-mar
Antioquia	Central Mayorista de Antioquia	10,200	10,200	10,200	9,467	9,467	9,467	9,467	9,467	9,467
Atlántico	Barranquillita	10,400	10,400	10,400	10,400	10,400	10,400	10,400	10,400	10,400
Bogotá, D.C.	Frig. Guadalupe	9,000	9,029	9,050	8,833	9,121	9,075	9,117	9,150	9,200
	Frigorífico Ble Ltda.	9,033	9,008	9,150	9,033	8,817	9,200	9,067	9,300	9,008
	Paloquemao	9,600	9,600	9,400	9,600	9,300	9,200	9,267	9,250	9,400
Quindío	Frigocafé	12,000	12,000	10,000	10,000	10,000	10,000	10,100	10,100	10,100
Risaralda	CM. La 41	10,000	10,000	10,000	10,000	10,000	10,000	10,000	9,750	9,750
Valle del Cauca	Buenaventura	11,000	11,000	11,000	11,000	11,000	11,000	11,000	11,000	11,000
	Palmira	10,000	10,000	10,000	10,000	10,000	9,167	9,167	9,167	9,000
	Santa Elena	8,733	8,700	8,600	8,533	8,500	8,667	8,767	8,933	9,167
	Tuluá	8,933	8,933	8,933	8,933	8,933	8,933	9,833	9,833	9,833

Fuente: SIPSA - DANE

CARRERA 8 No 66—07, BOGOTÁ D.C., COLOMBIA—PBX (57) (1) 2 48 67 77 . FAX (57) (1) 312 5008.

www.porcicol.org.co

www.porcinegocios.org.co

www.meencantalacarnedecerdo.org.co

IMPORTACIONES SEMANALES DE CARNE DE CERDO SEGÚN SOBORDOS

Información
 consolidada en
 los puertos de
 Barranquilla,
 Cartagena,
 Buenaventura y
 Santa Marta

Semana	Toneladas
08-dic-13	1,366
15-dic-13	1,164
22-dic-13	842
29-dic-13	572
05-ene-14	594
12-ene-14	1,028
19-ene-14	751
26-ene-14	973
02-feb-14	842
09-feb-14	725
16-feb-14	1,233
23-feb-14	987
02-mar-14	1,516
09-mar-14	523
16-mar-14	33

Fuente: SICEX

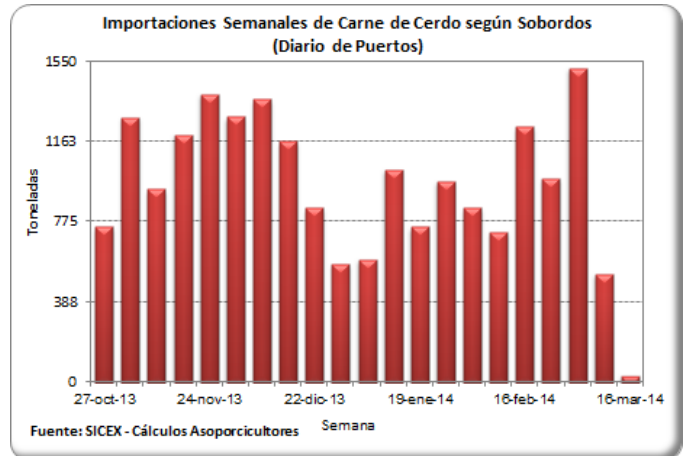

TASA DE CAMBIO (US\$ / Peso Colombiano)

Fecha	Tasa de Cambio
14-mar-14	2,044.48
15-mar-14	2,044.58
16-mar-14	2,044.58
17-mar-14	2,044.58
18-mar-14	2,035.16
19-mar-14	2,034.86
20-mar-14	2,017.38
21-mar-14	1,998.60
22-mar-14	1,993.85
23-mar-14	1,993.85
24-mar-14	1,993.85
25-mar-14	1,993.85
26-mar-14	1,978.63
27-mar-14	1,973.03
28-mar-14	1,965.64

Fuente: Banco de la República

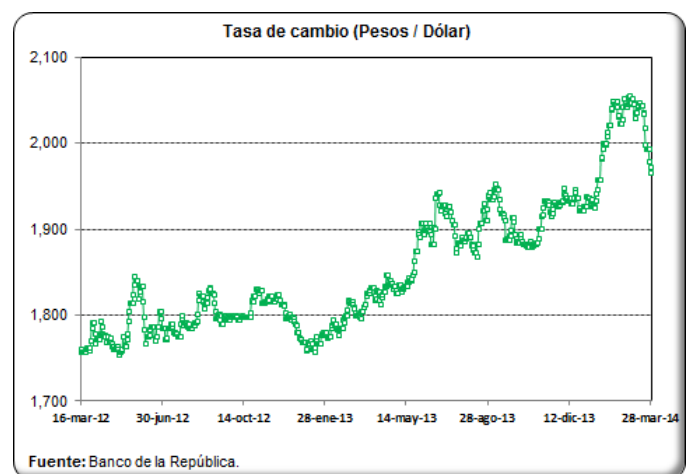

CIFRAS DEL MERCADO PORCINO EN ESTADOS UNIDOS BENEFICIO PORCINO (Miles de Cabezas)

Mes	2006	2007	2008	2009	2010	2011	2012	2013	2014
Ene	8,834	9,281	10,474	9,846	8,838	9,036	9,467	9,885	9,726
Feb	7,978	8,040	9,297	8,840	8,619	8,440	8,975	8,526	8,609
Mar	9,148	9,119	9,579	9,574	9,947	9,795	9,454	9,252	-
Abr	7,884	8,389	9,911	9,353	8,980	8,559	8,757	9,291	-
May	8,450	8,680	8,981	8,379	7,897	8,470	9,212	9,147	-
Jun	8,256	8,218	8,801	9,101	8,968	8,866	8,481	8,132	-
Jul	7,805	8,312	9,373	9,062	8,396	8,089	8,493	9,003	-
Ago	8,991	9,296	9,170	9,250	9,030	9,440	9,858	9,474	-
Sep	8,738	8,683	9,878	9,848	9,257	9,603	9,376	8,952	-
Oct	9,541	10,555	10,654	10,230	9,651	9,822	10,770	10,341	-
Nov	9,276	9,964	9,250	9,385	9,895	9,968	10,030	9,579	-
Dic	8,788	9,601	10,053	9,742	9,838	9,868	9,393	9,665	-

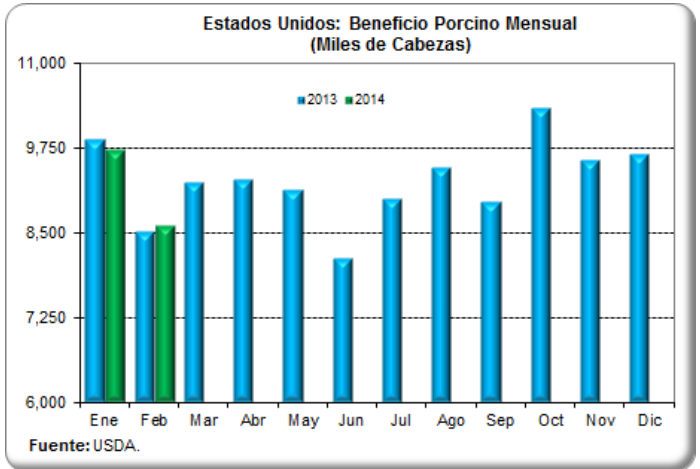

IVENTARIO DE CARNE CONGELADA (Toneladas)

Mes	2008	2009	2010	2011	2012	2013	2014
Ene	260,771	275,286	223,304	244,396	265,488	275,059	280,638
Feb	277,508	283,269	234,009	260,453	282,452	287,306	296,559
Mar	298,147	269,480	232,739	260,544	276,828	293,838	-
Abr	300,914	277,735	219,403	249,159	299,235	317,969	-
May	262,812	265,125	202,302	248,705	288,485	298,872	-
Jun	240,450	262,131	187,334	224,574	268,935	256,325	-
Jul	229,201	244,804	177,446	206,067	249,295	246,619	-
Ago	228,021	240,450	176,130	200,896	265,715	249,023	-
Sep	238,681	239,815	192,460	223,122	285,945	257,550	-
Oct	239,497	234,190	218,496	221,671	273,743	256,280	-
Nov	238,907	218,995	212,282	224,574	253,422	247,753	-
Dic	252,016	213,688	215,820	219,766	250,157	251,427	-

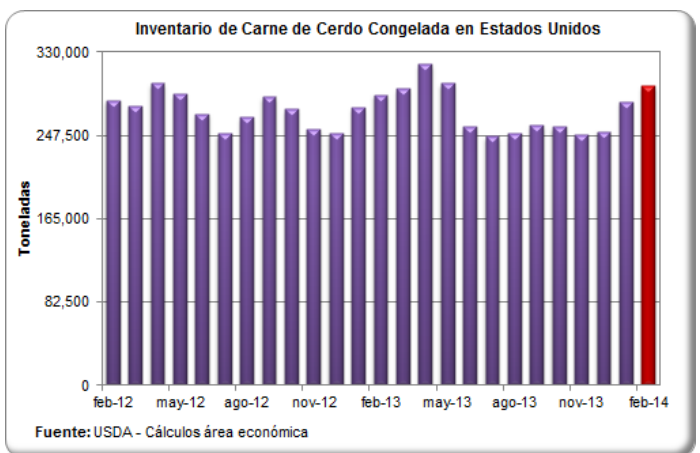

PESO PROMEDIO DE PORCINOS VIVOS EN IOWA - S. MINNESOTA (Kg / Cerdo)

Semana	Peso Kg
29-dic-13	128.32
05-ene-14	128.19
12-ene-14	128.68
19-ene-14	128.32
26-ene-14	127.73
02-feb-14	127.46
09-feb-14	127.55
16-feb-14	128.00
23-feb-14	127.82
02-mar-14	127.96
09-mar-14	128.37

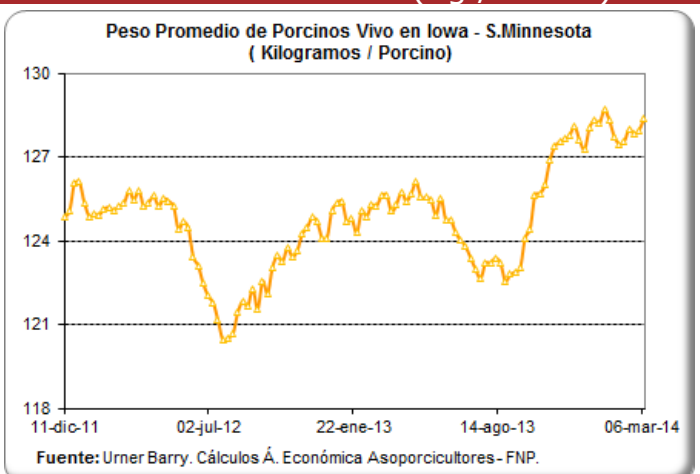

PRECIOS FUTUROS DE MATERIAS PRIMAS

Valores de Cierre Contratos de Futuros (US\$ / Tm)

Contrato	Maíz	Soya	Torta de soya
may-14			
20/03/2014	188.4	526.8	514.2
21/03/2014	188.6	517.6	502.5
24/03/2014	192.9	523.8	509.3
25/03/2014	191.5	524.7	511.1
26/03/2014	190.7	529.1	517.1
27/03/2014	193.7	527.8	518.6
jul-14			
20/03/2014	190.3	518.1	497.0
21/03/2014	190.4	507.9	486.0
24/03/2014	194.7	513.9	493.5
25/03/2014	193.4	514.9	495.2
26/03/2014	192.6	518.1	499.6
27/03/2014	195.4	517.0	501.1
ago-14			
20/03/2014		497.4	471.9
21/03/2014		487.0	461.6
24/03/2014		491.7	468.3
25/03/2014		493.2	469.8
26/03/2014		495.6	473.3
27/03/2014		495.1	474.5
sep-14			
20/03/2014	189.6	459.6	444.5
21/03/2014	189.4	452.6	436.5
24/03/2014	193.1	456.1	441.1
25/03/2014	192.2	457.8	443.1
26/03/2014	191.3	459.7	446.4
27/03/2014	193.5	458.7	447.1

Fuente: CME Group

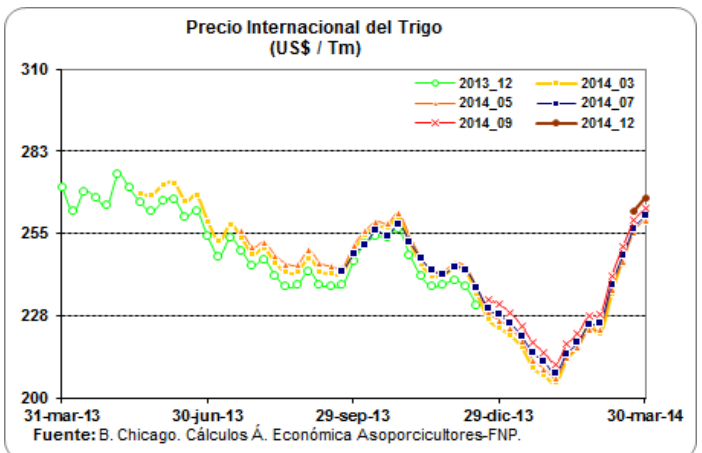
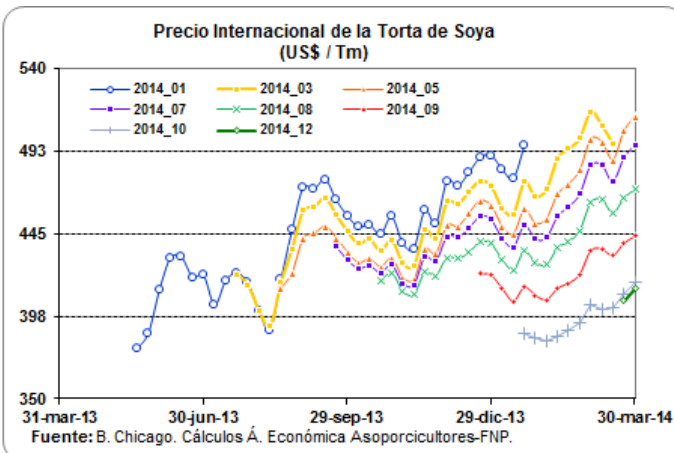
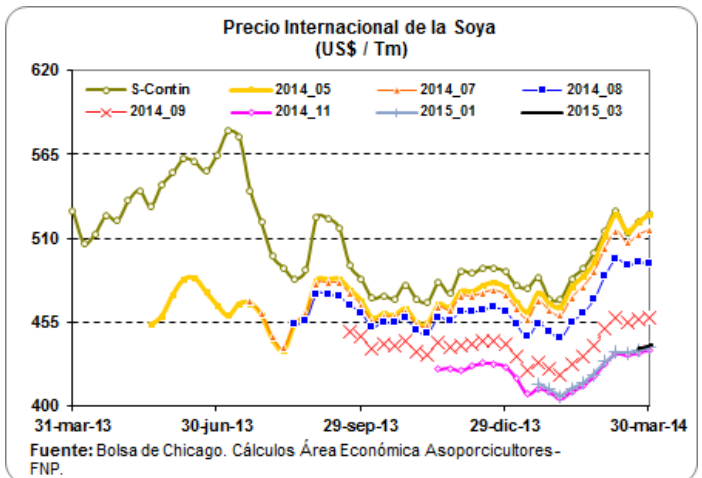
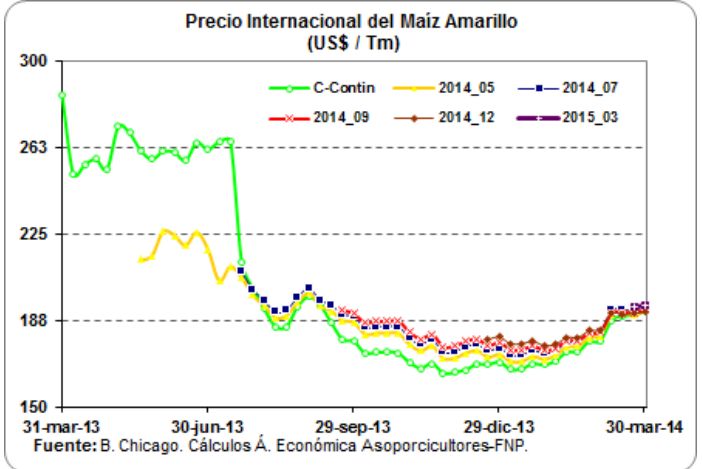

LIQUIDACIÓN SEMANAL DE COMMODITIES

FLETES MARITIMOS - U\$/Tm.

	27-mar-14
Maíz Costa Atlántica	22.00
Maíz Buenaventura	34.00
Frijol soya Costa Atlántica	22.00
Frijol soya Buenaventura	34.00
Torta de Soya Costa Atlántica	22.00
Torta de Soya Buenaventura	34.00

COMPARATIVO DE PRECIOS - \$/Kg.

	27-mar-14
Maíz Amarillo USA (Full) (*) C Atlántica	506.89
Maíz Amarillo USA (Full) (*) Buenaventura	532.56
Maíz Extruido (Full)(*) C Atlántica	596.89
Maíz Extruido (Full)(*) Buenaventura	622.56
Frijol Soya (Full) (*) C. Atlántica	1,220.26
Frijol Soya (Full) (*) Buenaventura	1,245.65
Habas de Frijol Soya (Full)(*) C. Atlántica	1,310.26
Habas de Frijol Soya (Full)(*) Buenaventura	1,335.65
Torta de Soya USA (Full) (*) C. Atlántica	1,307.50
Torta de Soya USA (Full) (*) Buenaventura	1,333.65

TARIFAS PORTUARIAS

PUERTO / PRODUCTO	BUENAVENTURA			BARRANQUILLA			
	CEREALES	TORTAS	SUBPRODUCTOS	CEREALES	TORTAS	SUBPRODUCTOS	
SERVICIOS							
INSTALACIONES PORTUARIAS	U\$4/Tm	u\$4/Tm	U\$4/Tm	U\$4,50/Tm	U\$4,50/Tm	U\$4,50/Tm	
OPERADOR PORTUARIO	U\$1/Tm	U\$1/Tm	U\$1/Tm	U\$2,25/Tm	U\$2,25/Tm	U\$2,25/Tm	
SIA / ICA	U\$2/Tm	U\$2/Tm	U\$2/Tm	U\$2,00/Tm	U\$2,00/Tm	U\$2,00/Tm	
DESCARGUE DIRECTO	\$6,305/Tm	\$7,500/Tm	\$7,500/Tm	U\$1,60/Tm	U\$2,00/Tm	U\$2,00/Tm	
DESCARGUE A BODEGA	\$10,250/Tm	\$15,700/Tm	\$15,700/Tm	U\$4,00/Tm	U\$4,20/Tm	U\$4,20/Tm	
PUERTO / PRODUCTO	SANTA MARTHA			CARTAGENA			
	CEREALES	TORTAS	SUBPRODUCTOS	CEREALES	TORTAS	SUBPRODUCTOS	CONTENERORES
INSTALACIONES PORTUARIAS	TARIFA INTEGRAL DE DESCARGUE			TARIFA INTEGRAL DE DESCARGUE			
OPERADOR PORTUARIO							
SIA / ICA							
DESCARGUE DIRECTO	U\$7,30/Tm	U\$7,50/Tm	U\$7,50/Tm	U\$9,50/Tm	U\$9,50/Tm	U\$9,50/Tm	U\$130,00/Tm
DESCARGUE A BODEGA	U\$12,00/Tm	U\$12,50/Tm	U\$12,50/Tm	U\$11,50/Tm	U\$13,60/Tm	U\$13,60/Tm	U\$58,00/Tm

Bueno en cuanto los precios de los fletes, el ministerio de transporte diseño y acordó con las empresas de transporte unos fletes regulados en donde se tiene en cuenta los tiempos de cargue y descargue al igual que el tiempo que se demora cargando y descargando y para ello dispuso de una pagina en donde se pueden hacer las liquidaciones y saber cual es el flete que va a costar para ese trayecto, la pagina es:

1. www.mintransporte.gov.co

2. Servicios en línea

3. SICE-TAC

4. Hay tres opciones para hacer el cálculo:

a. SICE-TAC Cálculo Manual, b. SICE-TAC Cálculo Interactivo y c. SICE-TAC Simulador