

CONTENIDO

INFORME DE PRECIOS PORCINOS REPORTADOS POR FUERA DE FERIA DE GANADOS: RONDA 15:

Del 05 al 11 de Abr de 2014 2

PRECIO SEMANAL DEL CERDO EN PIE (\$ / Kg) 3

PRECIO SEMANAL DE CERDO EN CANAL (\$ / Kg) 3

PESO SEMANAL DEL CERDO EN PIE (Kg) 3

PESO SEMANAL DE CERDO EN CANAL (Kg) 4

PRECIOS DIARIOS EN FRIGORIFICO GUADALUPE (EFEGE), EN PIE (\$ / Kg) 4

PRECIOS DIARIOS EN FRIGORIFICO GUADALUPE (EFEGE), EN CANAL (\$ / @) 4

PRECIO SEMANAL DEL CERDO CEBADO EN CENTRAL GANADERA (\$ / Kg) 5

PRECIO SEMANAL DEL BOVINO CEBADO EN EFEGE Y CENTRAL GANADERA (\$ / Kg) 6

PRECIOS PROMEDIO SEMANALES EN MERCADOS MAYORISTAS:

Pernil de Cerdo 7
Lomo 7
Brazo 7

IMPORTACIONES SEMANALES DE CARNE DE CERDO SEGÚN SOBORDOS

8

TASA DE CAMBIO 8

PRECIOS FUTUROS DE MATERIAS PRIMAS 9

ACTUALIZACIÓN DE LA COSECHA MUNDIAL DE MAÍZ Y SOYA 10

LIQUIDACIÓN SEMANAL DE *COMMODITIES* 11

ASOCIACIÓN COLOMBIANA DE PORCICULTORES
FONDO NACIONAL DE LA PORCICULTURA

Documento elaborado por el Área Económica de la Asociación Colombiana de Porcicultores — Fondo Nacional de la Porcicultura. Si tiene inquietudes acerca de la información presentada en el documento o tiene algún comentario u observación del mismo, por favor escríbanos al correo estudioeconomicos@porcicol.org.co.

INFORME DE PRECIOS PORCINOS REPORTADOS POR FUERA DE FERIA DE GANADOS

Precios Pagados al Porcicultor

RONDA 15: Del 05 al 11 de Abril de 2014

Cerdo en Pie

	1/3 Superior	1/3 Medio	1/3 Inferior	# Animales	\$ Promedio	Variación	Kg. Promedio
ANTIOQUIA							
Precio/Kg.	\$5,180	\$5,115	\$5,084	3,790	\$ 5,127	0.00%	107.5
No. Cerdos	1,263	1,264	1,263			19.97%	
EJE CAFETERO							
Precio/Kg.	\$5,032	\$4,913	\$4,803	1,096	\$ 4,916	0.00%	105.0
No. Cerdos	365	366	365			-21.60%	
VALLE DEL CAUCA							
Precio/Kg.	\$5,031	\$5,000	\$4,995	4,971	\$ 5,009	0.02%	113.6
No. Cerdos	1,657	1,657	1,657			-1.89%	
ATLÁNTICO							
Precio/Kg.	\$4,700	\$4,700	\$4,664	404	\$ 4,688	1.62%	98.4
No. Cerdos	135	134	135			-32.78%	
BOGOTÁ							
Precio/Kg.	\$5,117	\$5,043	\$5,000	946	\$ 5,053	0.78%	105.4
No. Cerdos	315	316	315			2.71%	
Consolidado Nacional				11,207	\$5,032		109.4
				0.5%	0.45%		

Cerdo buena genética, lotes uniformes, entre 90 y 120 Kg. Pesados en báscula camionera cerca de la planta de sacrificio.

Cerdo en Canal, caliente y sin refrigerar

REGIÓN	Precio Kg.	Variación	P. Promedio Kg.
ANTIOQUIA	\$6,625	-1.58%	88.4
EJE CAFETERO	\$6,381	0.23%	85.5
BOGOTÁ	\$6,913	2.73%	85.9
VALLE DEL CAUCA	\$6,629	0.02%	91.5
Consolidado Nacional	\$6,618	0.18%	88.9

Los precios para quienes negocian en granja, como en el Valle del Cauca, son ajustados para efectos de estimar la merma y flete, aprox. \$50.

Nota importante: Este es un sondeo de precios telefónico a una muestra o grupo de porcicultores y comercializadores de cada zona: Antioquia, Eje Cafetero, Valle del Cauca, Atlántico y Bogotá, que permite obtener una aproximación del precio promedio nacional, pero que de ninguna manera representa tamaño del mercado o el universo de productores y comercializadores de cerdo en nuestro país. En este sentido este ejercicio busca ser un referente de las transacciones en valor y volumen de cerdos sacrificados en planta, de buena genética, entre 90 y 120 kg. dentro de los mercados de cerdos cebados y canales de estas zonas. En particular, el diseño de la publicación se orienta a resaltar los límites máximos, medios y mínimos de los precios promedio, dando un posible margen de variación del precio en cada región, lo que no desconoce que se den transacciones en el mercado con un valor mayor o menor a la ronda. Por último, queremos enfatizar que esta ronda busca ser un referente de los precios y no se orienta a determinar el precio del mercado.

PRECIO SEMANAL DEL CERDO EN PIE (\$ / Kilogramo)

Ronda	Semana	Antioquia	Eje Cafetero	Valle	Bogotá	Atlántico	Nacional
3	17-ene-14	5,100	4,969	4,995	5,074	4,606	5,023
4	24-ene-14	5,123	4,887	4,979	5,093	4,632	5,013
5	31-ene-14	5,101	4,918	4,962	5,046	4,627	4,999
6	07-feb-14	5,063	4,995	4,999	5,018	4,605	5,003
7	14-feb-14	5,078	5,030	5,023	5,022	4,613	5,025
8	21-feb-14	5,089	4,980	4,999	4,981	4,600	5,010
9	28-feb-14	5,111	5,025	4,999	4,907	4,629	5,009
10	07-mar-14	5,120	4,994	5,000	4,983	4,628	5,018
11	14-mar-14	5,114	4,882	5,000	4,978	4,674	4,992
12	21-mar-14	5,120	4,910	4,999	5,040	4,680	5,012
13	28-mar-14	5,129	4,883	4,998	5,014	4,673	5,010
14	04-abr-14	5,127	4,916	5,008	5,014	4,613	5,009
15	11-abr-14	5,127	4,916	5,009	5,053	4,688	5,032

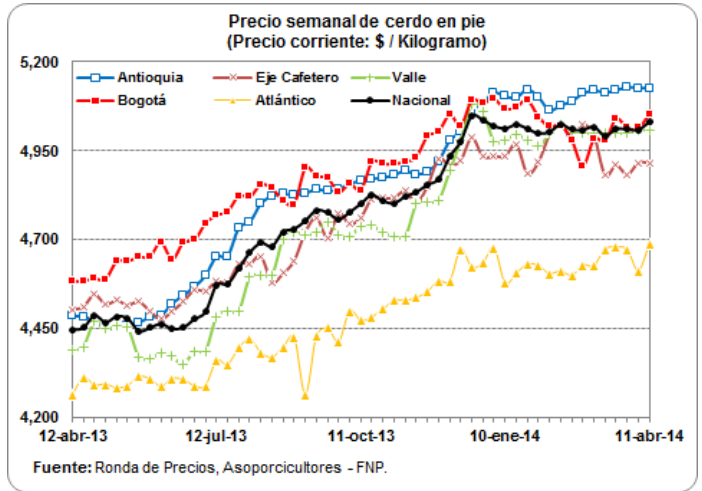

PRECIO SEMANAL DE CERDO EN CANAL (\$ / Kilogramo)

Ronda	Semana	Antioquia	Eje Cafetero	Bogotá	Valle	Nacional
3	17-ene-14	6,525	6,381	6,668	6,703	6,598
4	24-ene-14	6,645	6,350	6,670	6,597	6,564
5	31-ene-14	6,560	6,330	6,674	6,707	6,576
6	07-feb-14	6,641	6,423	6,652	6,705	6,629
7	14-feb-14	6,664	6,464	6,794	6,729	6,684
8	21-feb-14	6,401	6,384	6,649	6,682	6,582
9	28-feb-14	6,259	6,441	6,617	6,720	6,565
10	07-mar-14	6,537	6,412	6,654	6,729	6,607
11	14-mar-14	6,299	6,346	6,758	6,743	6,524
12	21-mar-14	6,579	6,391	6,664	6,687	6,585
13	28-mar-14	6,746	6,369	6,773	6,696	6,636
14	04-abr-14	6,731	6,367	6,729	6,628	6,606
15	11-abr-14	6,625	6,381	6,913	6,629	6,618

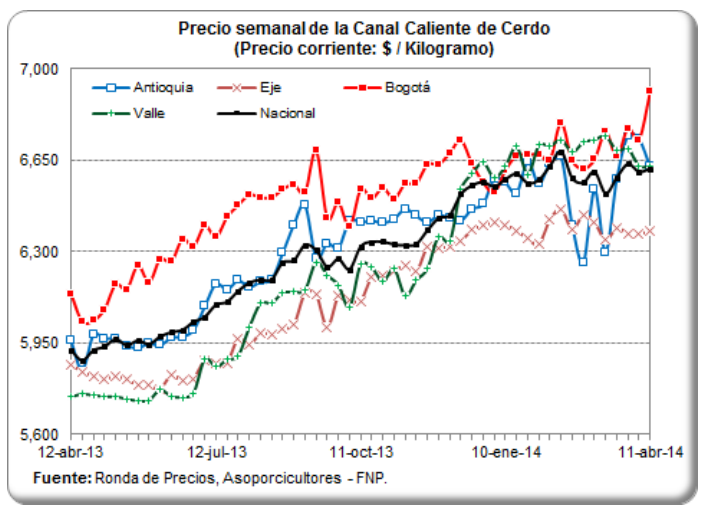

PESO PROMEDIO SEMANAL DEL CERDO EN PIE PARA BENEFICIO (Kilogramos)

Ronda	Semana	Antioquia	Eje Cafetero	Valle	Atlántico	Bogotá	Nacional
2	10-ene-14	106.0	102.9	110.7	100.6	102.6	107.1
3	17-ene-14	105.1	103.2	100.8	100.5	102.3	102.7
4	24-ene-14	106.3	104.0	104.9	96.0	102.7	104.7
5	31-ene-14	107.5	103.0	105.0	96.5	103.7	105.1
6	07-feb-14	106.8	105.5	105.4	94.8	102.0	104.9
7	14-feb-14	106.4	102.6	106.7	95.0	105.3	105.5
8	21-feb-14	106.1	105.8	110.3	97.7	105.5	106.6
9	28-feb-14	107.4	106.3	108.8	97.1	107.6	107.2
10	07-mar-14	107.6	106.6	110.0	100.0	106.5	107.9
11	14-mar-14	108.5	105.8	111.8	100.5	105.1	109.1
12	21-mar-14	107.1	106.5	110.9	98.6	105.2	108.1
13	28-mar-14	107.7	106.5	111.1	98.0	105.9	108.4
14	04-abr-14	105.2	105.6	113.7	99.1	103.8	108.7
15	11-abr-14	107.5	105.0	113.6	98.4	105.4	109.4

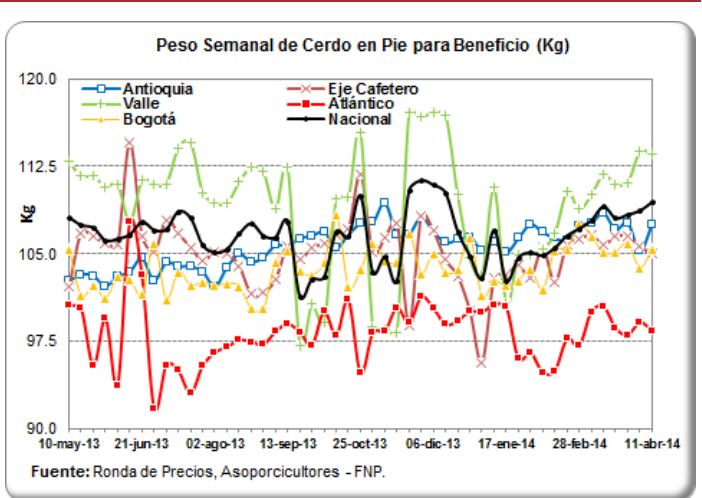

PESO PROMEDIO SEMANAL DE LA CANAL CALIENTE DE CERDO (Kilogramos)

Ronda	Semana	Antioquia	Eje Cafetero	Bogotá	Valle	Nacional
2	10-ene-14	93.2	93.6	88.2	91.6	91.8
3	17-ene-14	89.1	85.7	88.0	91.3	89.3
4	24-ene-14	87.5	85.0	88.1	88.6	87.5
5	31-ene-14	88.6	84.0	84.6	86.3	85.6
6	07-feb-14	89.8	85.0	86.9	89.2	88.1
7	14-feb-14	93.1	85.8	89.4	90.3	90.1
8	21-feb-14	90.6	85.1	83.3	89.3	88.0
9	28-feb-14	94.1	85.7	87.6	88.1	88.7
10	07-mar-14	90.8	85.8	87.6	88.1	88.4
11	14-mar-14	93.2	86.4	87.2	89.8	89.2
12	21-mar-14	91.2	87.1	86.6	91.2	89.6
13	28-mar-14	88.5	87.3	87.7	91.9	89.5
14	04-abr-14	86.7	86.0	87.5	91.1	88.6
15	11-abr-14	88.4	85.5	85.9	91.5	88.9

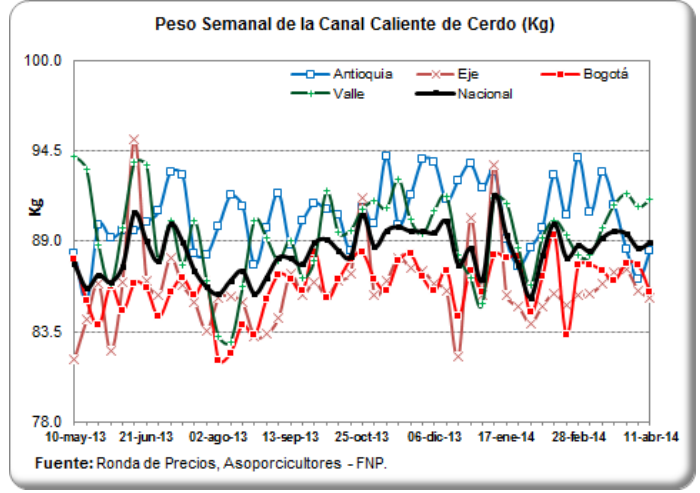

PRECIOS DIARIOS EN FRIGORIFICO GUADALUPE (EFEGE), EN PIE (\$ / Kilogramo)

Fecha	Porcino en pie Extra	Porcino en pie 1a	Porcino en pie 2a
31-mar-14	5,050	4,950	4,800
01-abr-14	5,050	4,950	4,800
02-abr-14	5,050	4,950	4,800
03-abr-14	5,050	4,950	4,800
04-abr-14	5,050	4,950	4,800
05-abr-14			
06-abr-14			
07-abr-14	5,050	4,950	4,800
08-abr-14	5,050	4,950	4,800
09-abr-14	5,050	4,950	4,800
10-abr-14	5,050	4,950	4,800
11-abr-14	5,050	4,950	4,800

Fuente: EFEGE.

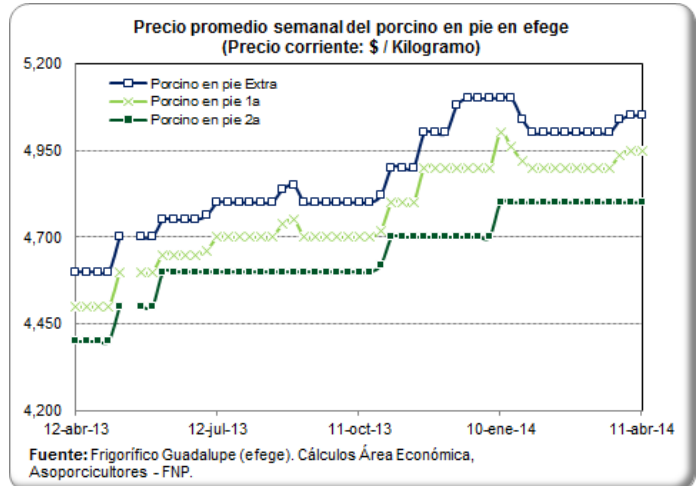

PRECIOS DIARIOS EN FRIGORIFICO GUADALUPE (EFEGE), EN CANAL (\$ / Arroba)

Fecha	Porcino canal 1a	Porcino canal 2a
31-mar-14	89,000	85,000
01-abr-14	89,000	85,000
02-abr-14	89,000	85,000
03-abr-14	89,000	85,000
04-abr-14	89,000	85,000
05-abr-14		
06-abr-14		
07-abr-14	89,000	85,000
08-abr-14	89,000	85,000
09-abr-14	89,000	85,000
10-abr-14	89,000	85,000
11-abr-14	89,000	85,000

Fuente: EFEGE.

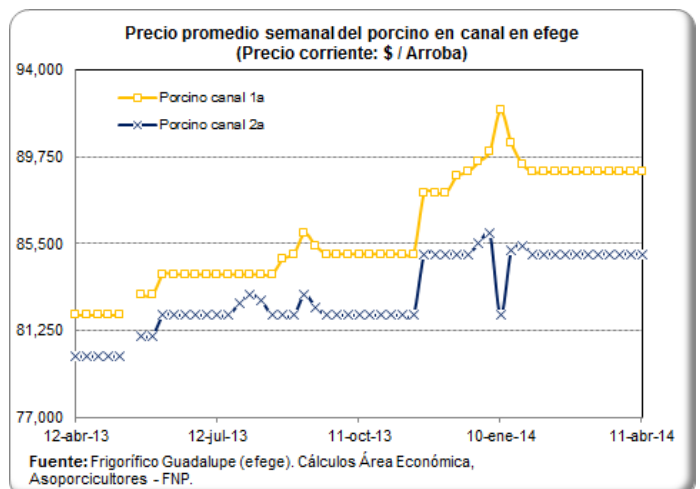

PRECIO SEMANAL DEL CERDO CEBADO EN CENTRAL GANADERA (\$ / Kg)

Semana	Max Cerdos Cebados	Min Cerdos Cebados	Prom Po Cerdos Cebados
17-ene-14	5,300	4,850	5,143
24-ene-14	5,200	4,900	5,033
31-ene-14	5,100	4,900	5,006
07-feb-14	5,100	4,700	4,913
14-feb-14	5,100	4,400	4,796
21-feb-14	5,200	4,300	4,950
28-feb-14	5,100	4,400	4,964
07-mar-14	5,100	4,850	5,006
14-mar-14	5,100	4,800	4,950
21-mar-14	5,100	4,800	4,977
28-mar-14	5,000	4,600	4,784
04-abr-14	4,950	4,600	4,722

Fuente: Central Ganadera

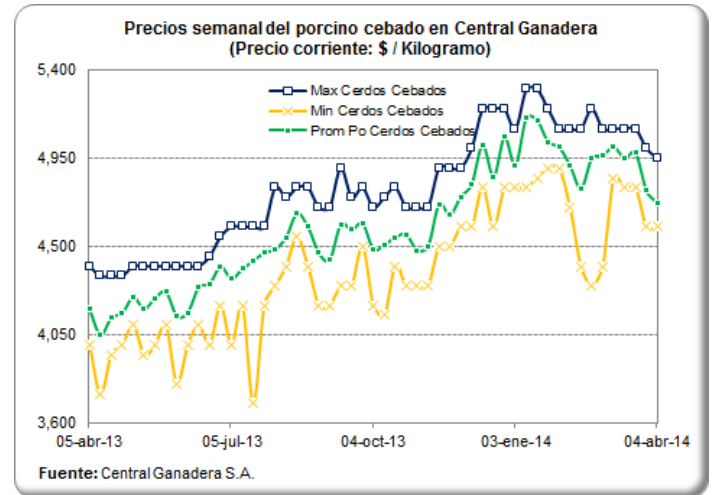

PRECIO SEMANAL DE LAS CERDAS DE DESCARTE EN CENTRAL GANADERA (\$ / Kg)

Semana	Max Cerdas Descarte	Min Cerdas Descarte	Prom Po Cerdas Descarte
17-ene-14	3,700	3,300	3,527
24-ene-14	4,100	3,250	3,675
31-ene-14	3,500	3,300	3,420
07-feb-14	3,700	3,300	3,539
14-feb-14	3,600	3,300	3,385
21-feb-14	3,600	3,100	3,434
28-feb-14	3,600	3,400	3,455
07-mar-14	3,700	3,400	3,504
14-mar-14	3,800	3,300	3,580
21-mar-14	3,700	3,500	3,627
28-mar-14	4,000	3,585	3,684
04-abr-14	3,800	3,700	3,751

Fuente: Central Ganadera

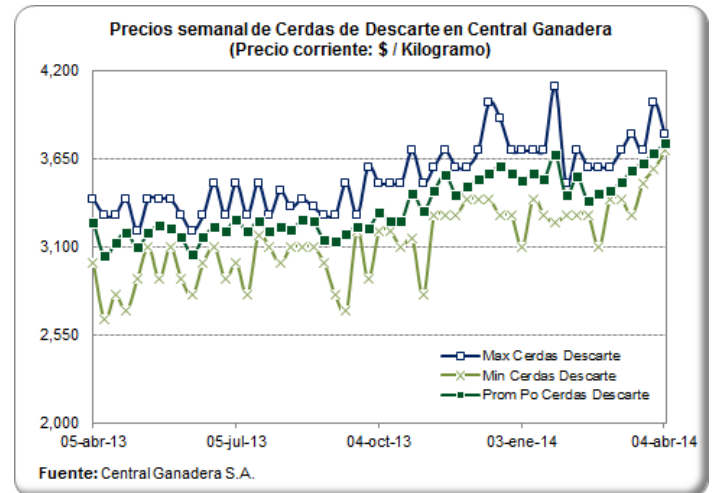

PRECIO SEMANAL DE LOS VERRACOS DE DESCARTE EN CENTRAL GANADERA (\$ / Kg)

Semana	Max Verracos Descarte	Min Verracos Descarte	Prom Po Verracos Descarte
17-ene-14	2,600	2,100	2,362
24-ene-14	2,800	2,500	2,600
31-ene-14	2,400	2,200	2,267
07-feb-14	2,400	2,300	2,330
14-feb-14	2,500	2,100	2,322
21-feb-14	2,500	2,100	2,414
28-feb-14	2,650	2,200	2,423
07-mar-14	2,300	2,300	2,300
14-mar-14	2,600	2,500	2,550
21-mar-14	2,650	2,400	2,540
28-mar-14	2,600	2,300	2,500
04-abr-14	2,700	2,700	2,700

Fuente: Central Ganadera

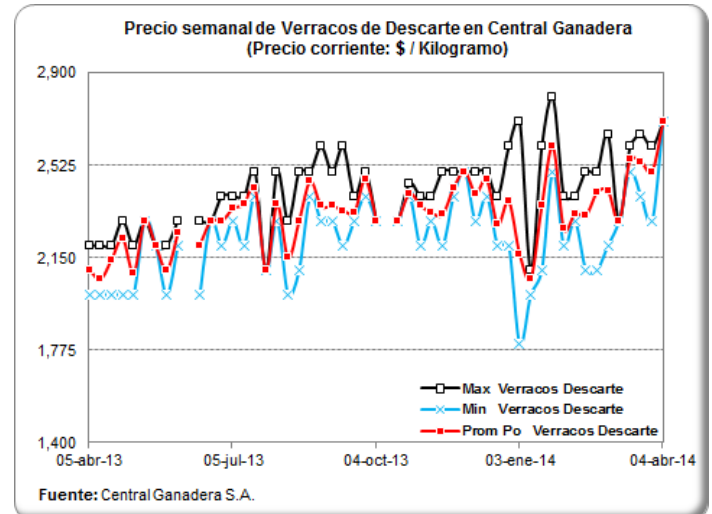

PRECIOS DIARIOS DEL BOVINO EN PIE, FRIG. GUADALUPE (EFEGE) (\$/Kg)

Fecha	Vacuno hembra en pie 1a	Vacuno hembra en pie 2a	Vacuno macho en pie Extra	Vacuno macho en pie 1a	Vacuno macho en pie 2a
31-mar-14	2,950	2,700	3,750	3,650	3,300
01-abr-14	2,950	2,700	3,750	3,650	3,300
02-abr-14	2,950	2,700	3,750	3,650	3,300
03-abr-14	2,950	2,700	3,750	3,650	3,300
04-abr-14	2,950	2,700	3,750	3,650	3,300
05-abr-14					
06-abr-14					
07-abr-14	3,000	2,800	3,700	3,600	3,300
08-abr-14	3,000	2,800	3,700	3,600	3,300
09-abr-14	3,000	2,800	3,700	3,600	3,300
10-abr-14	3,000	2,800	3,700	3,600	3,300
11-abr-14	3,000	2,800	3,700	3,600	3,300

Fuente: EFEGE.

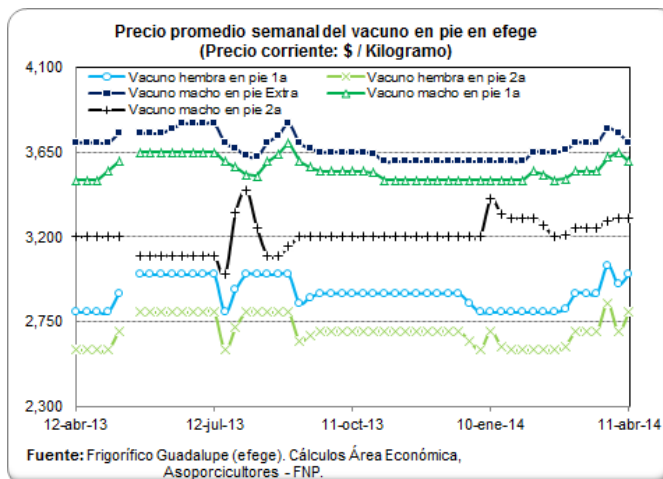

PRECIO SEMANAL DEL BOVINO MACHO EN CENTRAL GANADERA (\$ / Kg)

Semana	Max Bovino Machos	Min Bovino Machos	Prom Po Bovino Machos
17-ene-14	3,850	3,300	3,606
24-ene-14	3,800	3,200	3,531
31-ene-14	3,750	3,200	3,550
07-feb-14	3,770	3,250	3,556
14-feb-14	3,780	3,380	3,611
21-feb-14	3,850	3,380	3,642
28-feb-14	3,650	3,150	3,419
07-mar-14	3,780	2,900	3,491
14-mar-14	3,760	3,350	3,569
21-mar-14	3,760	3,300	3,593
28-mar-14	4,000	3,200	3,693
04-abr-14	3,930	3,350	3,696

Fuente: Central Ganadera

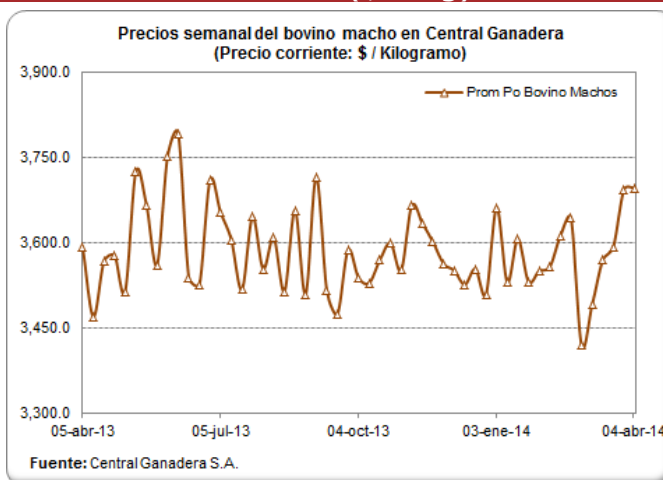

PRECIO SEMANAL DEL BOVINO HEMBRA EN CENTRAL GANADERA (\$/ Kg)

Semana	Max Bovino Hembra	Min Bovino Hembra	Prom Po Bovino Hembra
17-ene-14	3,510	2,900	3,117
24-ene-14	3,550	2,800	3,128
31-ene-14	3,450	2,700	3,058
07-feb-14	3,400	2,900	3,170
14-feb-14	3,380	2,800	3,152
21-feb-14	3,450	2,850	3,164
28-feb-14	3,300	2,900	3,128
07-mar-14	3,350	2,900	3,200
14-mar-14	3,450	3,000	3,231
21-mar-14	3,430	2,900	3,104
28-mar-14	3,500	2,800	3,255
04-abr-14	3,450	2,860	3,180

Fuente: Central Ganadera

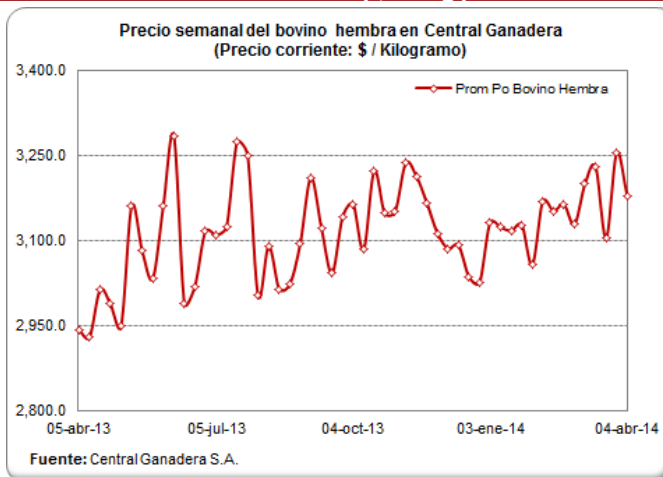

PRECIOS PROMEDIO SEMANALES DEL CERDO EN MERCADOS MAYORISTAS (\$ / Kg)

Carne cerdo pernil sin hueso

Departamento	Mercado	07-feb	14-feb	21-feb	28-feb	07-mar	14-mar	21-mar	28-mar	04-abr
Antioquia	Central Mayorista de Antioquia	12,100	12,075	12,075	12,075	11,967	11,967	11,967	11,967	11,967
	Coomerca	12,113	12,113	11,988	11,863	11,863	11,863	11,863	11,763	12,163
Bogotá, D.C.	Frig. Guadalupe	9,875	9,917	10,000	8,875	10,000	10,033	10,088	10,075	10,250
	Frigorífico Ble Ltda.	10,175	10,100	9,967	10,133	10,033	10,333	10,158	10,188	10,113
Quindío	Frigocafé	11,000	11,000	11,000	11,000	11,100	11,100	11,100	11,200	11,200
Risaralda	CM. La 41	11,000	11,000	11,000	11,000	11,000	11,000	11,000	11,000	11,000
Valle del Cauca	Buenaventura	12,000	12,000	12,000	12,000	12,000	12,000	12,000	12,000	12,000
	Palmira	10,833	10,833	10,833	10,667	10,667	10,667	10,667	10,667	10,833
	Santa Elena	10,167	10,167	10,200	10,500	10,750	11,000	10,900	11,200	11,250
	Tuluá	10,467	10,467	10,467	10,467	10,933	10,933	10,933	10,933	10,933

Fuente: SIPSA - DANE

Carne cerdo lomo sin hueso

Departamento	Mercado	07-feb	14-feb	21-feb	28-feb	07-mar	14-mar	21-mar	28-mar	04-abr
Antioquia	Central Mayorista de Antioquia	14,533	14,400	14,400	14,400	14,533	14,533	14,533	14,400	14,400
	Coomerca	13,650	13,650	14,000	13,625	13,625	13,625	13,625	13,625	13,700
Atlántico	Barranquillita	13,000	13,000	13,000	13,000	13,000	13,000	13,000	13,000	13,000
Bogotá, D.C.	Frig. Guadalupe	11,800	11,588	11,729	12,000	11,967	11,963	12,000	12,063	12,146
	Frigorífico Ble Ltda.	12,375	12,250	11,917	12,417	12,167	12,354	12,146	12,275	12,196
	Paloquemao	12,500	12,533	12,600	12,333	12,533	12,500	12,867	12,400	13,400
Quindío	Frigocafé	12,000	11,000	12,000	12,000	12,100	12,100	12,100	12,200	12,200
Risaralda	CM. La 41	13,000	13,000	13,000	13,000	13,000	13,000	13,000	13,000	13,000
Valle del Cauca	Buenaventura	13,000	13,000	13,000	13,000	13,000	13,000	13,000	13,000	13,000
	Palmira	12,833	12,833	12,833	11,333	11,333	11,000	11,000	11,000	11,000
	Santa Elena	10,933	10,867	10,800	11,100	11,350	11,400	11,700	11,600	11,650
	Tuluá	12,467	12,467	12,467	12,467	13,400	13,400	13,400	13,400	13,400

Fuente: SIPSA - DANE

Carne cerdo brazo sin hueso

Departamento	Mercado	07-feb	14-feb	21-feb	28-feb	07-mar	14-mar	21-mar	28-mar	04-abr
Antioquia	Central Mayorista de Antioquia	10,200	9,467	9,467	9,467	9,467	9,467	9,467	9,950	9,967
Atlántico	Barranquillita	10,400	10,400	10,400	10,400	10,400	10,400	10,400	10,400	10,400
Bogotá, D.C.	Frig. Guadalupe	9,050	8,833	9,121	9,075	9,117	9,150	9,200	9,250	9,304
	Frigorífico Ble Ltda.	9,150	9,033	8,817	9,200	9,067	9,300	9,008	9,100	9,029
	Paloquemao	9,400	9,600	9,300	9,200	9,267	9,250	9,400	9,467	9,350
Quindío	Frigocafé	10,000	10,000	10,000	10,000	10,100	10,100	10,100	10,200	10,200
Risaralda	CM. La 41	10,000	10,000	10,000	10,000	10,000	9,750	9,750	9,750	10,500
Valle del Cauca	Buenaventura	11,000	11,000	11,000	11,000	11,000	11,000	11,000	11,000	11,000
	Palmira	10,000	10,000	10,000	9,167	9,167	9,167	9,000	9,000	9,000
	Santa Elena	8,600	8,533	8,500	8,667	8,767	8,933	9,167	9,133	9,067
	Tuluá	8,933	8,933	8,933	8,933	9,833	9,833	9,833	9,833	9,833

Fuente: SIPSA - DANE

CARRERA 8 No 66—07, BOGOTÁ D.C., COLOMBIA—PBX (57) (1) 2 48 67 77 . FAX (57) (1) 312 5008.

www.porcicol.org.co

www.porcinegocios.org.co

www.meencantalacarnedecerdo.org.co

IMPORTACIONES SEMANALES DE CARNE DE CERDO SEGÚN SOBORDOS

Información
 consolidada en
 los puertos de
 Barranquilla,
 Cartagena,
 Buenaventura y
 Santa Marta

Semana	Toneladas
29-dic-13	572
05-ene-14	594
12-ene-14	1,028
19-ene-14	777
26-ene-14	973
02-feb-14	868
09-feb-14	725
16-feb-14	1,233
23-feb-14	987
02-mar-14	1,544
09-mar-14	1,136
16-mar-14	1,285
23-mar-14	972
30-mar-14	998
06-abr-14	89

Fuente: SICEX

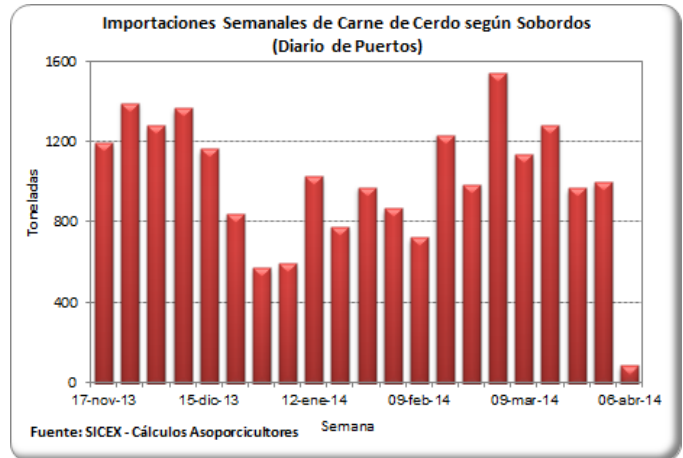

TASA DE CAMBIO (US\$ / Peso Colombiano)

Fecha	Tasa de Cambio
28-mar-14	1,965.64
29-mar-14	1,965.32
30-mar-14	1,965.32
31-mar-14	1,965.32
01-abr-14	1,969.45
02-abr-14	1,966.02
03-abr-14	1,963.51
04-abr-14	1,966.40
05-abr-14	1,951.85
06-abr-14	1,951.85
07-abr-14	1,951.85
08-abr-14	1,937.59
09-abr-14	1,923.95
10-abr-14	1,931.09
11-abr-14	1,920.93

Fuente: Banco de la República

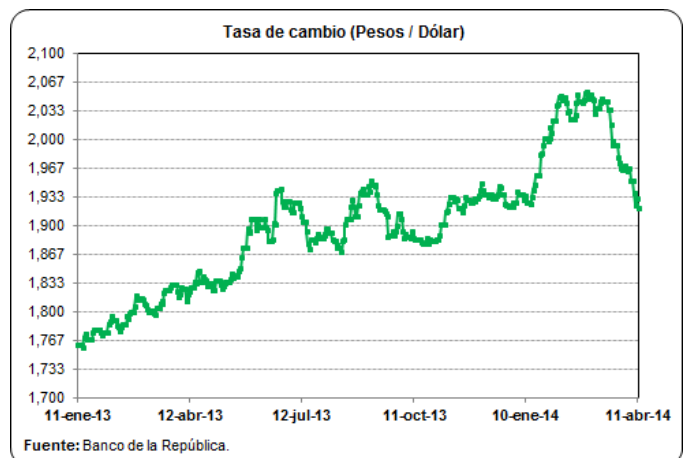

PRECIOS FUTUROS DE MATERIAS PRIMAS

Valores de Cierre Contratos de Futuros (US\$ / Tm)

Contrato	Maíz	Soya	Torta de soya
may-14			
03/04/2014	196.8	542.1	529.2
04/04/2014	197.5	541.5	528.1
07/04/2014	196.5	538.0	522.8
08/04/2014	199.6	544.7	527.0
09/04/2014	197.7	549.4	531.4
10/04/2014	197.3	544.6	528.6
jul-14			
03/04/2014	198.9	534.3	515.1
04/04/2014	199.8	534.6	514.7
07/04/2014	198.9	532.1	512.2
08/04/2014	202.0	537.0	516.0
09/04/2014	200.0	543.1	519.8
10/04/2014	199.7	538.5	516.5
ago-14			
03/04/2014		504.6	481.8
04/04/2014		505.0	482.2
07/04/2014		504.4	480.7
08/04/2014		508.2	483.0
09/04/2014		512.5	485.1
10/04/2014		510.3	485.0
sep-14			
03/04/2014	197.9	461.2	449.2
04/04/2014	199.6	461.9	450.2
07/04/2014	199.0	461.9	448.6
08/04/2014	201.5	465.5	450.0
09/04/2014	199.5	468.8	452.3
10/04/2014	199.6	468.5	454.2

Fuente: CME Group

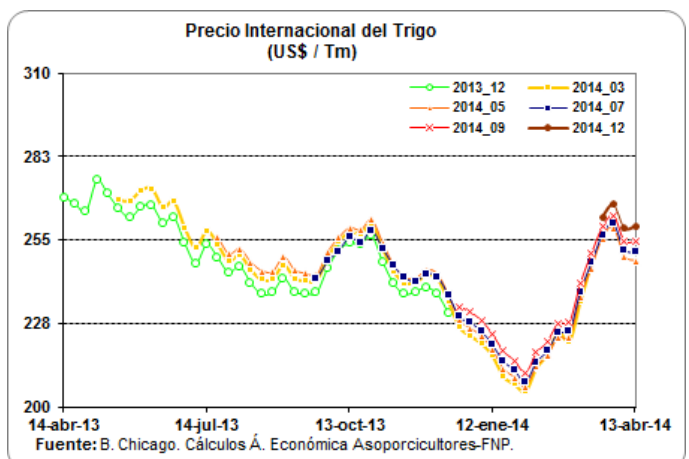
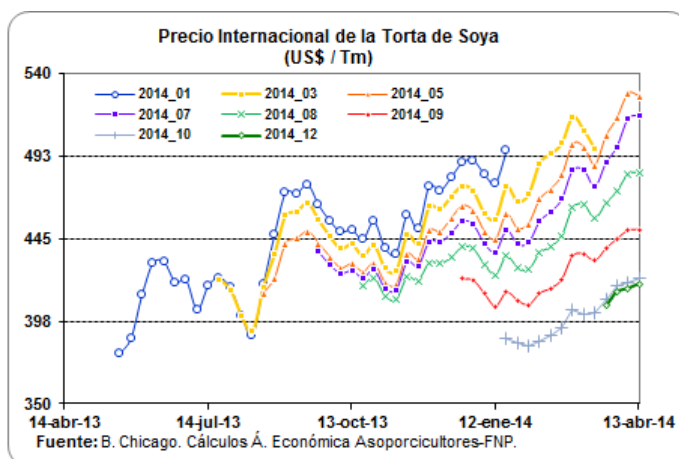
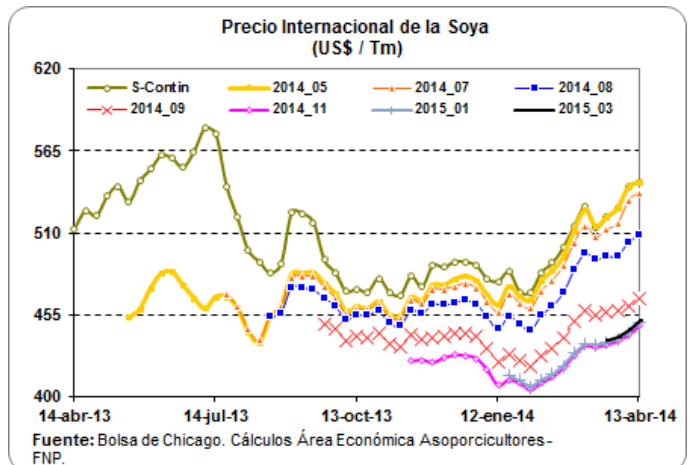
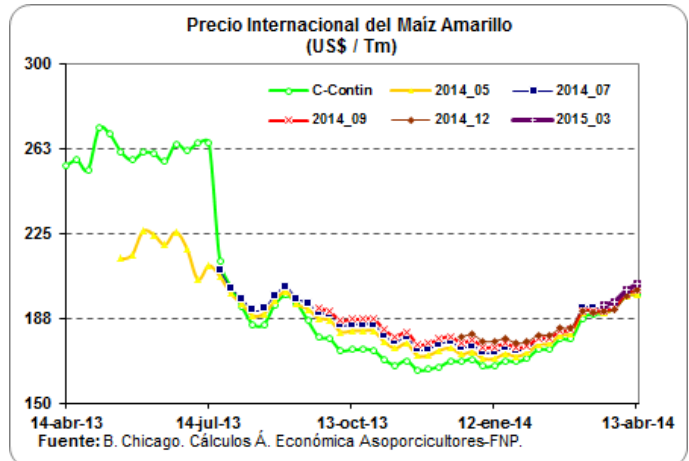

ACTUALIZACIÓN DE LA COSECHA MUNDIAL DE MAÍZ 2013/2014

Proyección Cosecha Mundial de Maíz 2013/14
 por mes de actualización
 Millones de Toneladas

País	feb-14	mar-14	abr-14
World 3/	966.6	967.5	973.9
United States	353.7	353.7	353.7
Total Foreign	612.9	613.8	620.2
Major Exporters 4/	107.0	107.0	110.0
Argentina	24.0	24.0	24.0
Brazil	70.0	70.0	72.0
South Africa	13.0	13.0	14.0
Major Importers 5/	118.4	118.5	119.1
Egypt	5.6	5.6	5.6
European Union 6/	64.7	64.9	64.9
Japan	0.0	0.0	0.0
Mexico	21.7	21.7	21.9
Southeast Asia 7/	26.3	26.2	26.6
South Korea	0.1	0.1	0.1
Canada	14.2	14.2	14.2
China	217.0	217.7	217.7
FSU-12	46.2	46.2	47.2
Ukraine	30.9	30.9	30.9

Fuente USDA. WASDE. Abril 11 de 2014

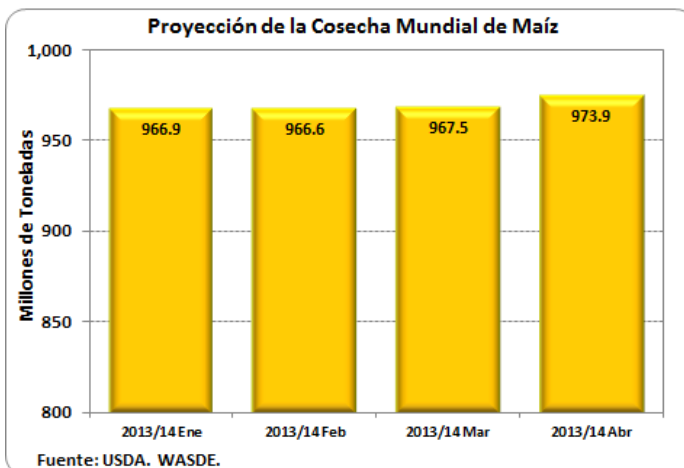

ACTUALIZACIÓN DE LA COSECHA MUNDIAL DE SOYA 2013/2014

Proyección Cosecha Mundial de Soya 2013/2014
 por Mes de Actualización
 Millones de Toneladas

País	feb-14	mar-14	abr-14
World 2/	287.7	285.4	284.1
United States	89.5	89.5	89.5
Total Foreign	198.2	195.9	194.5
Major Exporters 3/	156.4	153.7	153.1
Argentina	54.0	54.0	54.0
Brazil	90.0	88.5	87.5
Paraguay	9.3	8.1	8.1
Major Importers 4/	14.8	15.0	14.9
China	12.2	12.2	12.2
European Union	1.1	1.3	1.3
Japan	0.2	0.2	0.2
Mexico	0.3	0.3	0.3

Fuente USDA. WASDE. Abril 11 de 2014

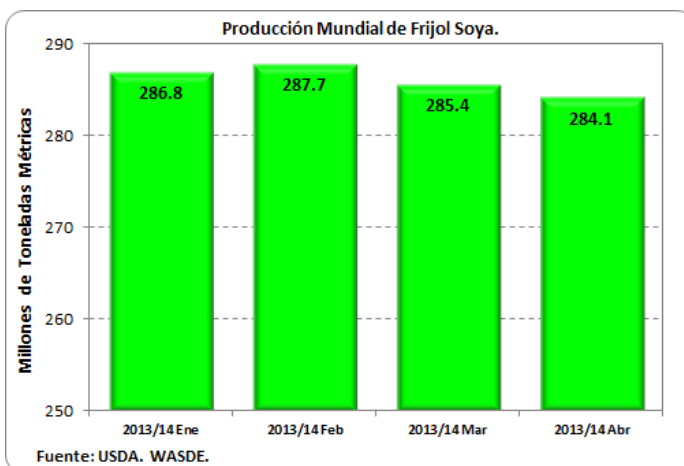

LIQUIDACIÓN SEMANAL DE COMMODITIES

FLETES MARITIMOS - U\$/Tm.

	10-abr-14
Maíz Costa Atlántica	20.00
Maíz Buenaventura	30.00
Frijol soya Costa Atlántica	20.00
Frijol soya Buenaventura	30.00
Torta de Soya Costa Atlántica	20.00
Torta de Soya Buenaventura	30.00

COMPARATIVO DE PRECIOS - \$/Kg.

	10-abr-14
Maíz Amarillo USA (Full) (*) C Atlántica	549.12
Maíz Amarillo USA (Full) (*) Buenaventura	572.18
Maíz Extruido (Full)(*) C Atlántica	639.12
Maíz Extruido (Full)(*) Buenaventura	662.18
Frijol Soya (Full) (*) C. Atlántica	1,240.13
Frijol Soya (Full) (*) Buenaventura	1,260.96
Habas de Frijol Soya (Full)(*) C. Atlántica	1,330.13
Habas de Frijol Soya (Full)(*) Buenaventura	1,350.96
Torta de Soya USA (Full) (*) C. Atlántica	1,206.62
Torta de Soya USA (Full) (*) Buenaventura	1,227.96

TARIFAS PORTUARIAS

PUERTO / PRODUCTO	BUENAVENTURA			BARRANQUILLA			
	CEREALES	TORTAS	SUBPRODUCTOS	CEREALES	TORTAS	SUBPRODUCTOS	
SERVICIOS							
INSTALACIONES PORTUARIAS	U\$4/Tm	u\$4/Tm	U\$4/Tm	U\$4,50/Tm	U\$4,50/Tm	U\$4,50/Tm	
OPERADOR PORTUARIO	U\$1/Tm	U\$1/Tm	U\$1/Tm	U\$2,25/Tm	U\$2,25/Tm	U\$2,25/Tm	
SIA / ICA	U\$2/Tm	U\$2/Tm	U\$2/Tm	U\$2,00/Tm	U\$2,00/Tm	U\$2,00/Tm	
DESCARGUE DIRECTO	\$6,305/Tm	\$7,500/Tm	\$7,500/Tm	U\$1,60/Tm	U\$2,00/Tm	U\$2,00/Tm	
DESCARGUE A BODEGA	\$10,250/Tm	\$15,700/Tm	\$15,700/Tm	U\$4,00/Tm	U\$4,20/Tm	U\$4,20/Tm	
PUERTO / PRODUCTO	SANTA MARTHA			CARTAGENA			
	CEREALES	TORTAS	SUBPRODUCTOS	CEREALES	TORTAS	SUBPRODUCTOS	CONTENERORES
SERVICIOS							
INSTALACIONES PORTUARIAS	TARIFA INTEGRAL DE DESCARGUE			TARIFA INTEGRAL DE DESCARGUE			
OPERADOR PORTUARIO							
SIA / ICA							
DESCARGUE DIRECTO	U\$7,30/Tm	U\$7,50/Tm	U\$7,50/Tm	U\$9,50/Tm	U\$9,50/Tm	U\$9,50/Tm	U\$130,00/Tm
DESCARGUE A BODEGA	U\$12,00/Tm	U\$12,50/Tm	U\$12,50/Tm	U\$11,50/Tm	U\$13,60/Tm	U\$13,60/Tm	U\$58,00/Tm

Bueno en cuanto los precios de los fletes, el ministerio de transporte diseño y acordó con las empresas de transporte unos fletes regulados en donde se tiene en cuenta los tiempos de cargue y descargue al igual que el tiempo que se demora cargando y descargando y para ello dispuso de una pagina en donde se pueden hacer las liquidaciones y saber cual es el flete que va a costar para ese trayecto, la pagina es:

1. www.mintransporte.gov.co

2. Servicios en línea

3. SICE-TAC

4. Hay tres opciones para hacer el cálculo:

a. SICE-TAC Cálculo Manual, b. SICE-TAC Cálculo Interactivo y c. SICE-TAC Simulador