

CONTENIDO

INFORME DE PRECIOS PORCINOS REPORTADOS POR FUERA DE FERIA DE GANADOS: RONDA 16:

Del 18 al 24 de Abril de 2015 2

PRECIO SEMANAL DEL CERDO EN PIE (\$ / Kg) 3

PRECIO SEMANAL DE CERDO EN CANAL (\$ / Kg) 3

PESO SEMANAL DEL CERDO EN PIE (Kg) 3

PESO SEMANAL DE CERDO EN CANAL (Kg) 4

PRECIOS DIARIOS EN FRIGORIFICO GUADALUPE (EFEGE), EN PIE (\$ / Kg) 4

PRECIOS DIARIOS EN FRIGORIFICO GUADALUPE (EFEGE), EN CANAL (\$ / @) 4

PRECIO SEMANAL DEL CERDO CEBADO EN CENTRAL GANADERA (\$ / Kg) 5

PRECIO SEMANAL DEL BOVINO CEBADO EN EFEGE Y CENTRAL GANADERA (\$ / Kg) 6

PRECIOS PROMEDIO SEMANALES EN MERCADOS MAYORISTAS:

Pernil de Cerdo 7
Lomo 7
Brazo 7

IMPORTACIONES SEMANALES DE CARNE DE CERDO SEGÚN SOBORDOS 8

TASA DE CAMBIO 8

PRECIOS FUTUROS DE MATERIAS PRIMAS 9

ARANCELES VIGENTES PARA CARNE DE CERDO Y MATERIAS PRIMAS DEL SECTOR 10

LIQUIDACIÓN SEMANAL DE COMMODITIES 11

ASOCIACIÓN COLOMBIANA DE PORCICULTORES
FONDO NACIONAL DE LA PORCICULTURA

Documento elaborado por el Área Económica de la Asociación Colombiana de Porcicultores — Fondo Nacional de la Porcicultura. Si tiene inquietudes acerca de la información presentada en el documento o tiene algún comentario u observación del mismo, por favor escríbanos al correo estudioeconomicos@porcicol.org.co.

INFORME DE PRECIOS PORCINOS REPORTADOS POR FUERA DE FERIA DE GANADOS

Precios Pagados al Porcicultor

RONDA 16: Del 18 al 24 de Abril de 2015

Cerdo en Pie

	1/3 Superior	1/3 Medio	1/3 Inferior	# Animales	\$ Promedio	Variación	Kg. Promedio
ANTIOQUIA							
Precio/Kg.	\$4,842	\$4,700	\$4,585	5,086	\$ 4,709	-1.52%	109.4
No. Cerdos	1,695	1,696	1,695			-4.15%	
EJE CAFETERO							
Precio/Kg.	\$5,200	\$4,894	\$4,781	799	\$ 4,958	-1.48%	104.6
No. Cerdos	266	267	266			-10.93%	
VALLE DEL CAUCA							
Precio/Kg.	\$4,620	\$4,600	\$4,600	4,107	\$ 4,607	-3.81%	114.7
No. Cerdos	1,369	1,369	1,369			2.27%	
ATLÁNTICO							
Precio/Kg.	\$4,980	\$4,900	\$4,812	340	\$ 4,897	0.31%	97.8
No. Cerdos	113	114	113			-38.18%	
BOGOTÁ							
Precio/Kg.	\$4,809	\$4,753	\$4,665	1,608	\$ 4,743	-1.40%	109.1
No. Cerdos	536	536	536			-7.11%	
Consolidado Nacional				11,940	\$4,700		110.5
				-4.5%	-2.28%		

Cerdo buena genética, lotes uniformes, entre 90 y 120 Kg. Pesados en báscula camionera cerca de la planta de sacrificio.

Cerdo en Canal, caliente y sin refrigerar

REGIÓN	Precio Kg.	Variación	P. Promedio Kg.
ANTIOQUIA	\$6,325	-2.32%	93.1
EJE CAFETERO	\$6,323	-2.06%	90.9
BOGOTA	\$6,370	-1.13%	87.3
VALLE DEL CAUCA	\$6,182	-2.11%	95.2
Consolidado Nacional	\$6,245	-2.18%	93.4

Los precios para quienes negocian en granja, como en el Valle del Cauca, son ajustados para efectos de estimar la merma y flete, aprox. \$50.

Nota importante: Este es un sondeo de precios telefónico a una muestra o grupo de porcicultores y comercializadores de cada zona: Antioquia, Eje Cafetero, Valle del Cauca, Atlántico y Bogotá, que permite obtener una aproximación del precio promedio nacional, pero que de ninguna manera representa tamaño del mercado o el universo de productores y comercializadores de cerdo en nuestro país. En este sentido este ejercicio busca ser un referente de las transacciones en valor y volumen de cerdos sacrificados en planta, de buena genética, entre 90 y 120 kg. dentro de los mercados de cerdos cebados y canales de estas zonas. En particular, el diseño de la publicación se orienta a resaltar los límites máximos, medios y mínimos de los precios promedio, dando un posible margen de variación del precio en cada región, lo que no desconoce que se den transacciones en el mercado con un valor mayor o menor a la ronda. Por último, queremos enfatizar que esta ronda busca ser un referente de los precios y no se orienta a determinar el precio del mercado.

PRECIO SEMANAL DEL CERDO EN PIE (\$ / Kilogramo)

Ronda	Semana	Antioquia	Eje Cafetero	Valle	Bogotá	Atlántico	Nacional
4	30-ene-15	5,093	5,077	5,132	5,153	5,000	5,107
5	06-feb-15	5,076	5,158	5,134	5,152	5,024	5,109
6	13-feb-15	5,093	5,108	5,125	5,202	5,005	5,116
7	20-feb-15	5,107	5,169	5,127	5,172	4,933	5,121
8	27-feb-15	5,049	5,143	5,173	5,094	5,009	5,108
9	06-mar-15	5,026	5,106	5,173	5,066	5,000	5,095
10	13-mar-15	5,023	5,019	5,109	4,977	4,933	5,038
11	20-mar-15	4,997	5,054	5,069	4,926	5,026	5,020
12	27-mar-15	4,957	5,044	4,977	4,944	5,009	4,972
13	03-abr-15	4,909	4,995	4,963	4,890	5,022	4,936
14	10-abr-15	4,829	5,082	4,876	4,850	5,020	4,875
15	17-abr-15	4,781	5,033	4,789	4,810	4,882	4,810
16	24-abr-15	4,709	4,958	4,607	4,743	4,897	4,700

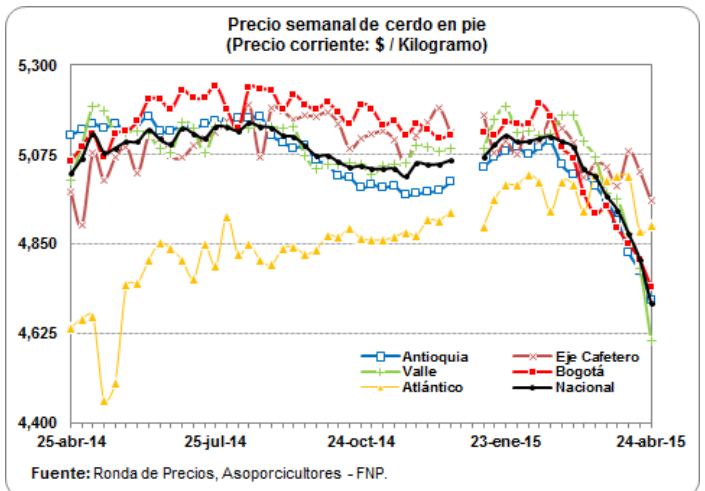

PRECIO SEMANAL DE CERDO EN CANAL (\$ / Kilogramo)

Ronda	Semana	Antioquia	Eje Cafetero	Bogotá	Valle	Nacional
4	30-ene-15	6,638	6,561	6,770	6,775	6,709
5	06-feb-15	6,667	6,594	6,908	6,678	6,696
6	13-feb-15	6,642	6,618	6,670	6,738	6,688
7	20-feb-15	6,641	6,612	6,670	6,730	6,671
8	27-feb-15	6,756	6,590	6,662	6,729	6,702
9	06-mar-15	6,601	6,535	6,606	6,719	6,646
10	13-mar-15	6,606	6,335	6,638	6,632	6,588
11	20-mar-15	6,607	6,488	6,560	6,604	6,583
12	27-mar-15	6,572	6,475	6,604	6,517	6,531
13	03-abr-15	6,599	6,474	6,659	6,473	6,520
14	10-abr-15	6,465	6,444	6,483	6,407	6,435
15	17-abr-15	6,475	6,456	6,443	6,315	6,384
16	24-abr-15	6,325	6,323	6,370	6,182	6,245

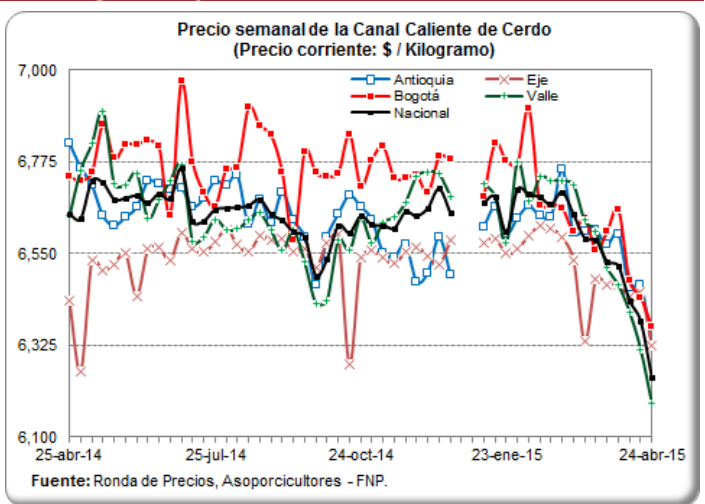

PESO PROMEDIO SEMANAL DEL CERDO EN PIE PARA BENEFICIO (Kilogramos)

Ronda	Semana	Antioquia	Eje Cafetero	Valle	Atlántico	Bogotá	Nacional
4	30-ene-15	104.5	115.6	108.9	98.3	103.2	106.5
5	06-feb-15	103.7	109.0	109.3	96.7	100.1	105.2
6	13-feb-15	104.4	115.2	104.1	99.5	106.2	105.6
7	20-feb-15	103.9	111.6	104.0	102.6	107.5	105.3
8	27-feb-15	104.4	107.9	104.3	96.8	104.2	104.3
9	06-mar-15	106.0	107.8	107.2	93.2	102.9	106.0
10	13-mar-15	107.7	108.6	108.3	95.7	106.2	107.3
11	20-mar-15	106.4	110.1	111.1	92.4	106.1	108.0
12	27-mar-15	107.3	112.3	111.2	96.9	107.4	108.7
13	03-abr-15	108.7	111.4	111.8	96.7	107.6	109.2
14	10-abr-15	110.8	113.8	114.2	95.8	108.5	111.4
15	17-abr-15	110.5	111.7	112.8	99.0	109.3	110.6
16	24-abr-15	109.4	104.6	114.7	97.8	109.1	110.5

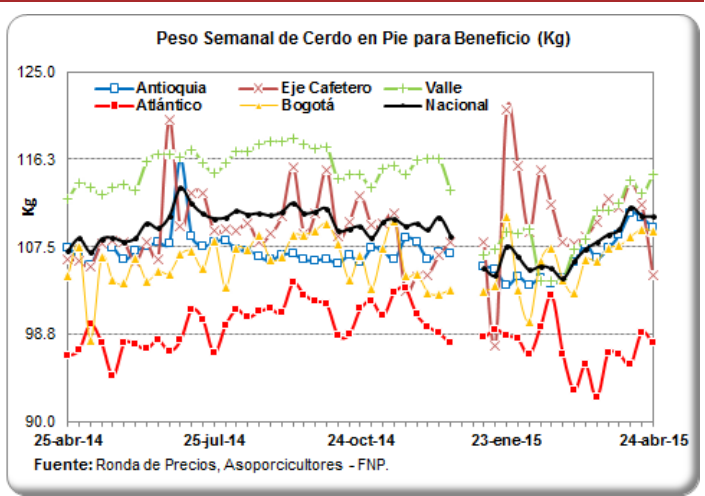

PESO PROMEDIO SEMANAL DE LA CANAL CALIENTE DE CERDO (Kilogramos)

Ronda	Semana	Antioquia	Eje Cafetero	Bogotá	Valle	Nacional
4	30-ene-15	88.6	95.7	85.8	96.2	93.0
5	06-feb-15	86.8	88.7	85.0	95.7	91.3
6	13-feb-15	93.3	95.6	86.0	89.0	90.7
7	20-feb-15	93.3	95.1	86.0	99.2	95.7
8	27-feb-15	88.9	87.7	85.7	89.3	88.5
9	06-mar-15	91.2	87.7	87.8	92.3	90.6
10	13-mar-15	84.5	88.2	83.3	93.2	88.9
11	20-mar-15	85.9	89.7	86.9	93.0	90.0
12	27-mar-15	87.8	92.1	85.5	93.5	91.4
13	03-abr-15	77.8	91.6	84.7	92.9	89.1
14	10-abr-15	92.4	95.3	87.4	92.9	92.3
15	17-abr-15	92.4	92.4	88.6	93.6	92.5
16	24-abr-15	93.1	90.9	87.3	95.2	93.4

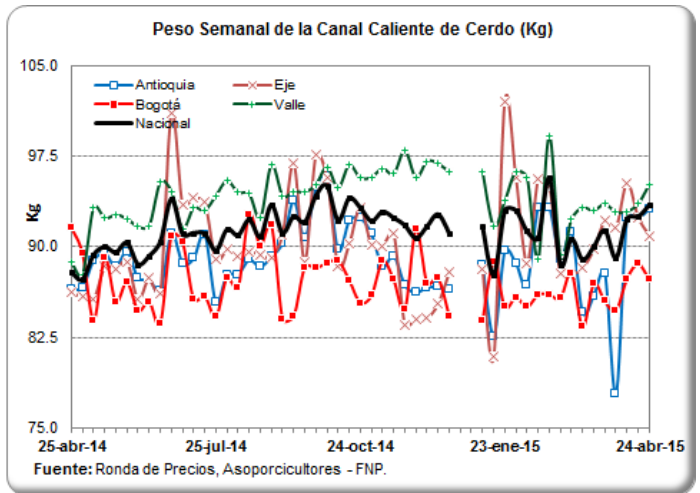

PRECIOS DIARIOS EN FRIGORIFICO GUADALUPE (EFEGE), EN PIE (\$ / Kilogramo)

Fecha	Porcino en pie Extra	Porcino en pie 1a	Porcino en pie 2a
13-abr-15	4,900	4,650	4,500
14-abr-15	4,900	4,650	4,500
15-abr-15	4,900	4,650	4,500
16-abr-15	4,800	4,500	4,200
17-abr-15	4,800	4,500	4,200
18-abr-15			
19-abr-15			
20-abr-15	4,750	4,450	4,200
21-abr-15	4,750	4,450	4,200
22-abr-15	4,750	4,450	4,200
23-abr-15	4,750	4,500	4,200
24-abr-15	4,750	4,500	4,200

Fuente: EFEGE.

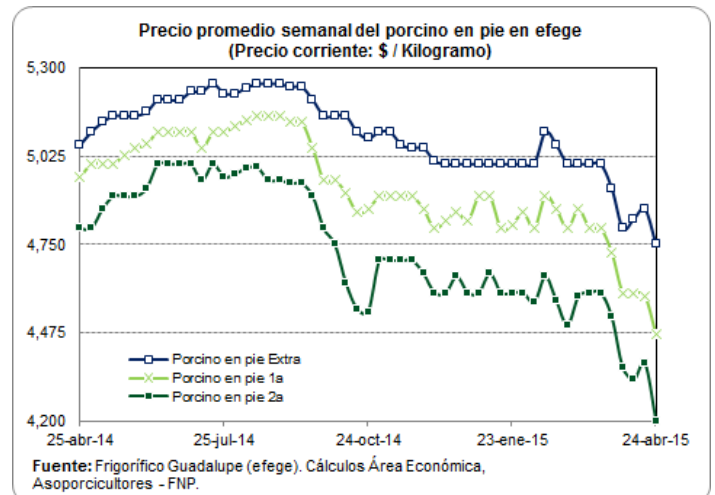

PRECIOS DIARIOS EN FRIGORIFICO GUADALUPE (EFEGE), EN CANAL (\$ / Arroba)

Fecha	Porcino canal 1a	Porcino canal 2a
13-abr-15	85,500	82,500
14-abr-15	85,500	82,500
15-abr-15	85,500	82,500
16-abr-15	83,500	81,000
17-abr-15	83,500	81,000
18-abr-15		
19-abr-15		
20-abr-15	84,000	81,000
21-abr-15	84,000	81,000
22-abr-15	84,000	81,000
23-abr-15	84,000	80,500
24-abr-15	84,000	80,500

Fuente: EFEGE.

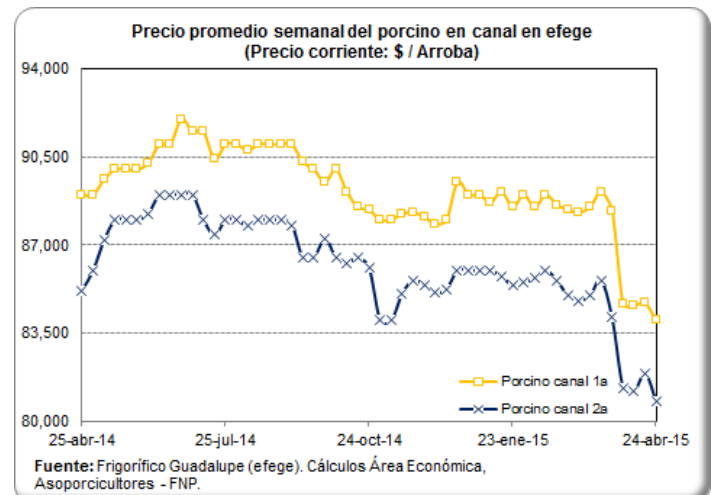

PRECIO SEMANAL DEL CERDO CEBADO EN CENTRAL GANADERA (\$ / Kg)

Semana	Max Cerdos Cebados	Min Cerdos Cebados	Prom Po Cerdos Cebados
30-ene-15	5,000	4,600	4,736
06-feb-15	5,100	4,600	4,764
13-feb-15	5,100	4,500	4,750
20-feb-15	4,850	4,100	4,468
27-feb-15	5,100	4,300	4,742
06-mar-15	4,900	4,250	4,543
13-mar-15	4,800	4,300	4,564
20-mar-15	5,100	4,200	4,595
27-mar-15	4,800	4,300	4,460
03-abr-15	4,700	4,000	4,326
10-abr-15	4,600	4,150	4,383
17-abr-15	4,800	3,700	4,129

Fuente: Central Ganadera

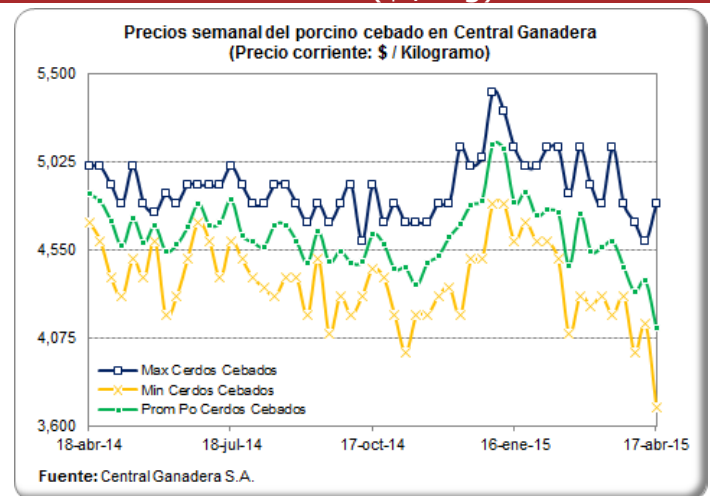

PRECIO SEMANAL DE LAS CERDAS DE DESCARTE EN CENTRAL GANADERA (\$ / Kg)

Semana	Max Cerdas Descarte	Min Cerdas Descarte	Prom Po Cerdas Descarte
30-ene-15	3,600	3,000	3,377
06-feb-15	3,700	3,300	3,416
13-feb-15	3,600	3,300	3,500
20-feb-15	3,460	3,350	3,412
27-feb-15	3,800	3,300	3,463
06-mar-15	3,300	3,100	3,183
13-mar-15	3,300	3,000	3,194
20-mar-15	3,200	3,000	3,092
27-mar-15	3,450	3,050	3,256
03-abr-15	3,300	3,000	3,226
10-abr-15	3,300	2,500	3,160
17-abr-15	3,400	2,500	3,045

Fuente: Central Ganadera

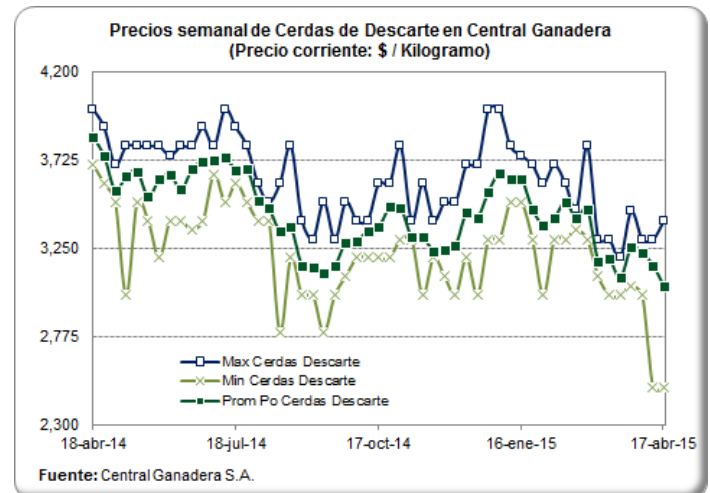

PRECIO SEMANAL DE LOS VERRACOS DE DESCARTE EN CENTRAL GANADERA (\$ / Kg)

Semana	Max Verracos Descarte	Min Verracos Descarte	Prom Po Verracos Descarte
30-ene-15	2,000	1,800	1,900
06-feb-15	2,000	1,800	1,900
13-feb-15	2,400	2,100	2,200
20-feb-15	2,300	2,200	2,250
27-feb-15	2,200	2,000	2,100
06-mar-15	2,200	2,000	2,100
13-mar-15	2,100	2,000	2,067
20-mar-15	2,300	1,800	2,157
27-mar-15	2,000	2,000	2,000
03-abr-15	1,800	1,800	1,800
10-abr-15	2,000	1,800	1,850
17-abr-15	2,000	1,800	1,960

Fuente: Central Ganadera

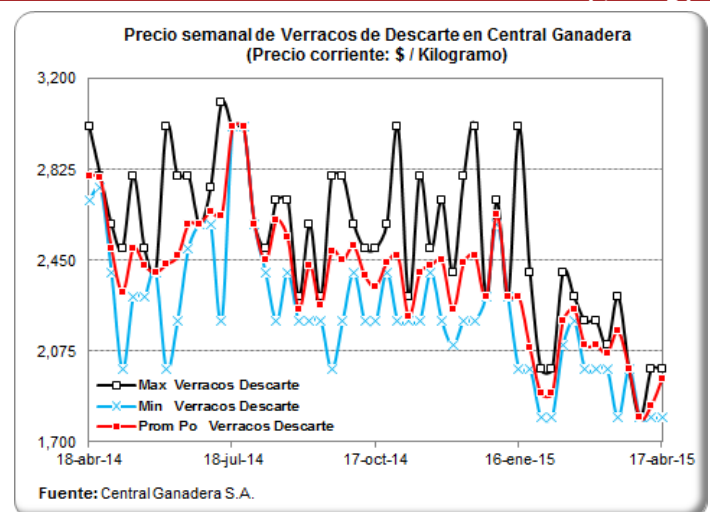

CARRERA 8 No 66—07, BOGOTÁ D.C., COLOMBIA—PBX (57) (1) 2 48 67 77 . FAX (57) (1) 312 5008.

PRECIOS DIARIOS DEL BOVINO EN PIE, FRIG. GUADALUPE (EFEGE) (\$/Kg)

Fecha	Vacuno hembra en pie 1a	Vacuno hembra en pie 2a	Vacuno macho en pie Extra	Vacuno macho en pie 1a	Vacuno macho en pie 2a
13-abr-15	3,000	2,650	3,800	3,600	3,400
14-abr-15	3,000	2,650	3,800	3,600	3,400
15-abr-15	3,000	2,650	3,800	3,600	3,400
16-abr-15	3,100	2,750	3,800	3,650	3,450
17-abr-15	3,100	2,750	3,800	3,650	3,450
18-abr-15					
19-abr-15					
20-abr-15	3,150	2,800	3,850	3,650	3,450
21-abr-15	3,150	2,800	3,850	3,650	3,450
22-abr-15	3,150	2,800	3,850	3,650	3,450
23-abr-15	3,150	2,800	3,850	3,700	3,450
24-abr-15	3,150	2,800	3,850	3,700	3,450

Fuente: EFEGE.

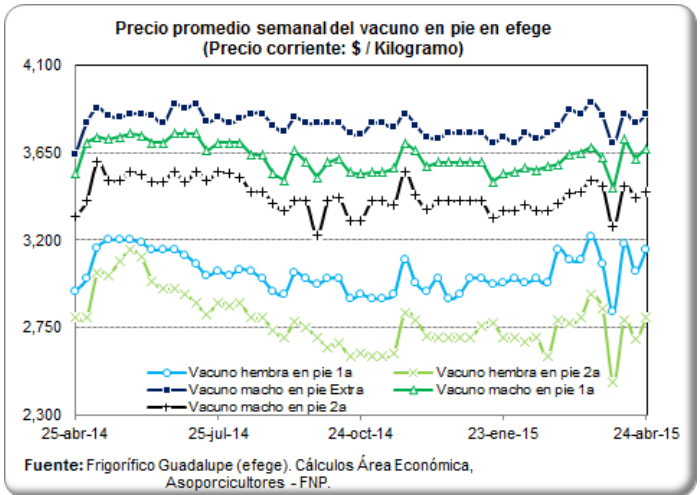

PRECIO SEMANAL DEL BOVINO MACHO EN CENTRAL GANADERA (\$ / Kg)

Semana	Max Bovino Machos	Mín Bovino Machos	Prom Po Bovino Machos
30-ene-15	3,870	3,230	3,642
06-feb-15	3,950	3,400	3,697
13-feb-15	4,000	3,550	3,766
20-feb-15	3,800	3,380	3,583
27-feb-15	3,900	3,200	3,606
06-mar-15	3,850	3,370	3,608
13-mar-15	4,170	3,500	3,848
20-mar-15	4,100	3,600	3,849
27-mar-15	4,100	3,300	3,844
03-abr-15	3,930	3,350	3,685
10-abr-15	4,250	3,520	3,901
17-abr-15	3,950	3,400	3,686

Fuente: Central Ganadera

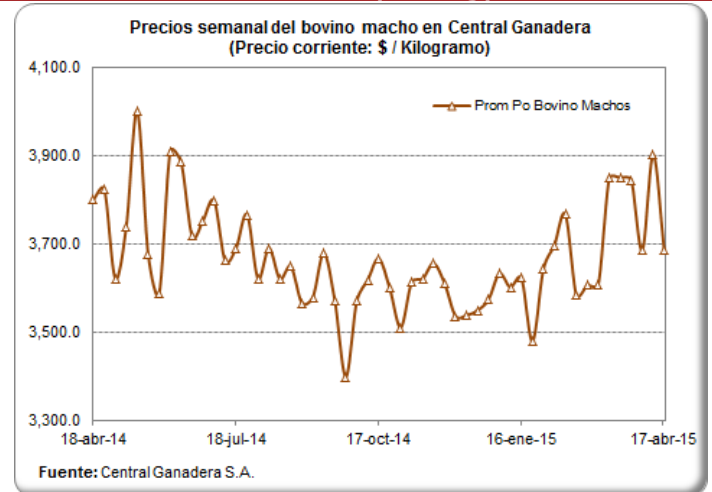

PRECIO SEMANAL DEL BOVINO HEMBRA EN CENTRAL GANADERA (\$/ Kg)

Semana	Max Bovino Hembra	Mín Bovino Hembra	Prom Po Bovino Hembra
30-ene-15	3,450	3,000	3,234
06-feb-15	3,450	2,800	3,145
13-feb-15	3,600	2,800	3,257
20-feb-15	3,550	2,300	3,070
27-feb-15	3,400	2,800	3,126
06-mar-15	3,500	2,850	3,120
13-mar-15	3,650	2,900	3,311
20-mar-15	3,500	2,600	3,136
27-mar-15	3,600	2,900	3,309
03-abr-15	3,400	2,800	3,119
10-abr-15	3,650	3,100	3,277
17-abr-15	3,450	2,800	3,148

Fuente: Central Ganadera

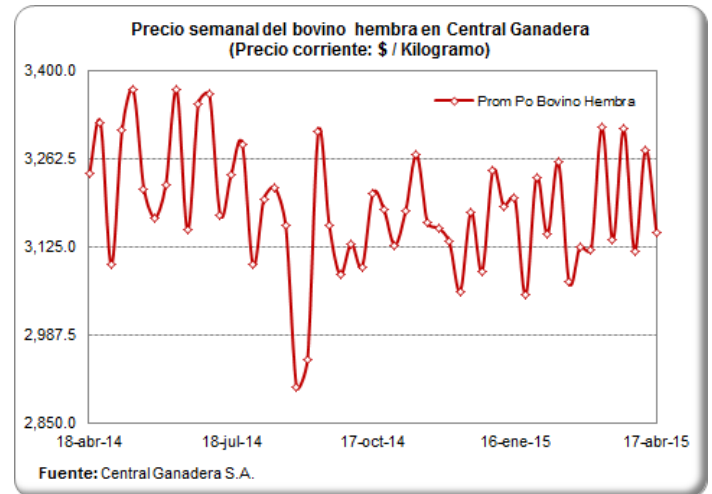

PRECIOS PROMEDIO SEMANALES DEL CERDO EN MERCADOS MAYORISTAS (\$ / Kg)

Carne cerdo pernil sin hueso

Departamento	Mercado	20-feb	27-feb	06-mar	13-mar	20-mar	27-mar	03-abr	10-abr	17-abr
Antioquia	Central Mayorista de Antioquia	10,000	10,000	10,000	10,000	10,000	10,000	10,000	10,125	10,000
	Coomerca	13,500	13,125	13,125	12,975	12,975	12,975	13,075	13,125	13,125
Bogotá, D.C.	Frig. Guadalupe	10,363	10,350	10,288	10,242	10,192	10,183	10,175	10,075	10,100
	Frigorífico Ble Ltda.		10,475	10,242	10,613	10,188	10,129	10,133	10,242	10,350
Quindío	Frigocafé	12,000	12,000	12,000	12,000	12,000	12,000		12,000	12,000
Risaralda	CM. La 41	12,000	12,000	12,000	12,000	12,000	12,000	12,000	12,000	12,000
Valle del Cauca	Buenaventura	12,000	12,000	12,000	12,000	12,000	12,000	12,000	12,000	12,000
	Palmira	11,333	11,333	11,333	11,333	11,333	11,333	11,333	11,333	11,333
	Santa Elena	11,700	11,667	11,600	11,667	11,667	11,633	11,567	11,667	11,633
	Tuluá	11,733	11,733	11,567	11,567	11,567	11,567	11,567	11,567	11,700

Fuente: SIPSA - DANE

Carne cerdo lomo sin hueso

Departamento	Mercado	20-feb	27-feb	06-mar	13-mar	20-mar	27-mar	03-abr	10-abr	17-abr
Antioquia	Central Mayorista de Antioquia	12,150	12,150	12,150	12,150	12,150	12,150	12,150	12,500	12,150
	Coomerca	14,025	14,025	14,050	13,850	12,975	13,900	13,900	13,850	13,850
Atlántico	Barranquillita	12,800	12,800	12,800	12,800	12,800	12,500	12,500	12,500	12,500
Bogotá, D.C.	Frig. Guadalupe	12,413	12,375	12,438	12,250	12,463	12,529	12,575	12,213	12,271
	Frigorífico Ble Ltda.		12,600	12,492	12,775	12,388	12,200	12,500	12,417	12,438
	Paloquemao	13,267	13,250	13,533	13,600	13,300	12,867	12,800	13,125	13,125
Quindío	Frigocafé	14,000	14,000	14,000	14,000	14,000	14,000		14,000	14,000
Risaralda	CM. La 41	14,000	14,000	14,000	14,000	14,000	14,000	14,000	14,000	14,000
Valle del Cauca	Buenaventura	13,000	13,000	13,000	13,000	13,000	13,000	13,000	13,000	13,000
	Palmira	12,867	12,867	12,867	12,867	12,867	12,867	12,867	12,867	12,867
	Santa Elena	12,767	12,767	12,700	12,700	12,767	12,833	12,867	12,833	12,833
	Tuluá	13,700	13,700	13,433	13,433	13,433	13,433	13,433	13,433	13,267

Fuente: SIPSA - DANE

Carne cerdo brazo sin hueso

Departamento	Mercado	20-feb	27-feb	06-mar	13-mar	20-mar	27-mar	03-abr	10-abr	17-abr
Antioquia	Central Mayorista de Antioquia	9,150	9,150	9,150	9,150	9,150	9,150	9,150	9,150	9,150
Atlántico	Barranquillita	11,300	11,300	11,300	11,300	11,300	11,300	11,300	11,300	11,300
Bogotá, D.C.	Frig. Guadalupe	9,050	9,475	9,513	9,375	9,275	9,300	9,575	9,338	9,283
	Frigorífico Ble Ltda.		8,925	9,325	9,800	9,133	9,150	9,300	9,092	9,125
	Paloquemao	9,400	9,700	9,867	9,800	9,600	9,467	9,733	9,350	9,333
Quindío	Frigocafé	10,000	10,000	10,000	10,000	10,000	10,000		10,000	10,000
Risaralda	CM. La 41	11,000	11,000	11,000	11,000	11,000	11,000	11,500	11,500	11,500
Valle del Cauca	Buenaventura	11,000	11,000	11,000	11,000	11,000	11,000	11,000	11,000	11,000
	Palmira	10,333	10,333	10,333	10,333	10,333	10,333	10,333	10,333	10,333
	Santa Elena	9,900	9,850	9,700	9,900	9,900	9,900	9,800	9,900	9,850
	Tuluá	10,067	10,067	10,067	10,067	10,067	10,067	10,067	10,067	10,127

Fuente: SIPSA - DANE

CARRERA 8 No 66—07, BOGOTÁ D.C., COLOMBIA—PBX (57) (1) 2 48 67 77 . FAX (57) (1) 312 5008.

www.asoporcicultores.co

www.meencantalacarnedecerdo.org.co

IMPORTACIONES SEMANALES DE CARNE DE CERDO SEGÚN SOBORDOS

Información con-
 solidada en los
 puertos de Barran-
 quilla, Cartagena,
 Buenaventura y
 Santa Marta

Semana	Toneladas
04-ene-15	437
11-ene-15	998
18-ene-15	1,287
25-ene-15	732
01-feb-15	1,003
08-feb-15	1,087
15-feb-15	952
22-feb-15	1,310
01-mar-15	812
08-mar-15	1,281
15-mar-15	1,173
22-mar-15	936
29-mar-15	1,199
05-abr-15	253
12-abr-15	102

Fuente: SICEX

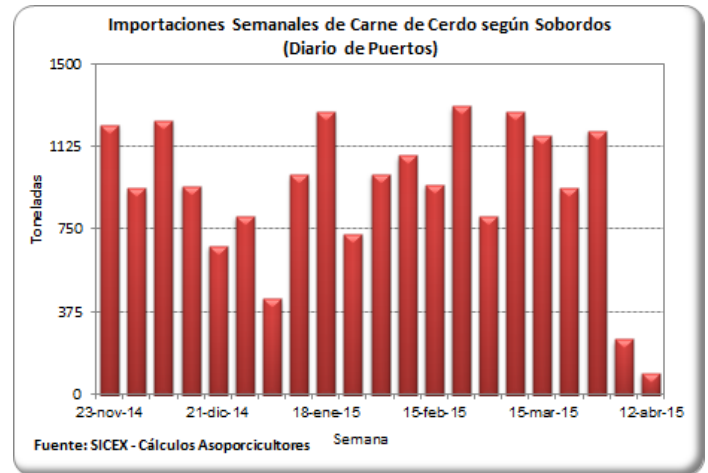

TASA DE CAMBIO (US\$ / Peso Colombiano)

Fecha	Tasa de Cambio
10-abr-15	2,494.77
11-abr-15	2,516.08
12-abr-15	2,516.08
13-abr-15	2,516.08
14-abr-15	2,537.33
15-abr-15	2,550.83
16-abr-15	2,534.63
17-abr-15	2,493.93
18-abr-15	2,495.01
19-abr-15	2,495.01
20-abr-15	2,495.01
21-abr-15	2,487.07
22-abr-15	2,469.03
23-abr-15	2,488.50
24-abr-15	2,471.21

Fuente: Banco de la República

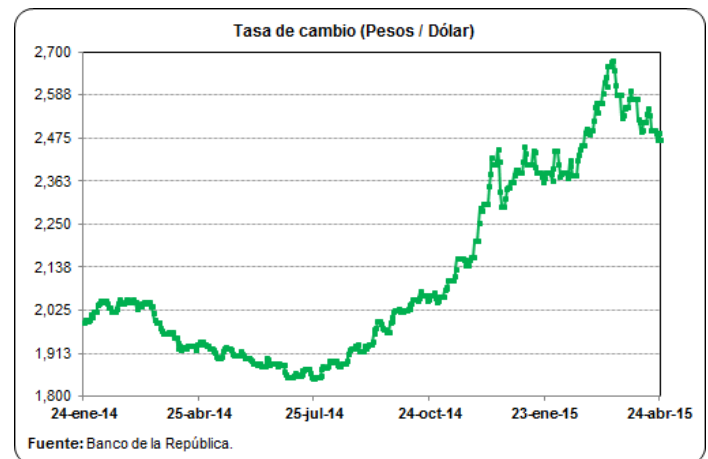

PRECIOS FUTUROS DE MATERIAS PRIMAS

Valores de Cierre Contratos de Futuros (US\$ / Tm)

Contrato	Maíz*	Soya*	Torta de soya**
may-15			
16/04/2015	148.1	354.9	344.4
17/04/2015	149.5	356.0	347.2
20/04/2015	148.8	359.2	351.1
21/04/2015	146.8	358.3	348.1
22/04/2015	146.6	356.6	347.8
23/04/2015	146.0	359.4	349.0
jul-15			
16/04/2015	150.9	356.0	344.1
17/04/2015	152.3	357.0	346.9
20/04/2015	151.5	359.9	350.5
21/04/2015	149.6	358.9	347.1
22/04/2015	149.4	357.1	345.9
23/04/2015	148.3	360.1	347.2
ago-15			
16/04/2015		355.3	343.0
17/04/2015		355.7	345.2
20/04/2015		358.5	348.6
21/04/2015		357.8	345.4
22/04/2015		355.8	344.1
23/04/2015		358.7	345.6
sep-15			
16/04/2015	153.8	351.9	342.2
17/04/2015	155.1	351.9	344.0
20/04/2015	154.3	354.1	346.9
21/04/2015	152.7	353.5	343.9
22/04/2015	152.6	351.7	342.9
23/04/2015	151.3	354.8	344.3

Fuente: CME Group

Para una mejor lectura y comprensión, los precios de los contratos de materias primas se convirtieron a dólares por tonelada, tomando como referencia la tabla de conversión del Consejo Americano de Granos (U.S. Grains Council).

*Los precios de los contratos originalmente se encuentran en centavos por bushel.

**Los precios de los contratos originalmente se encuentran en toneladas cortas.

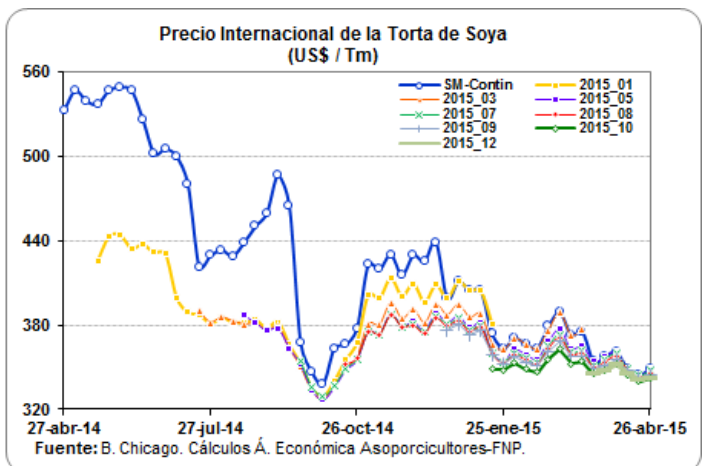
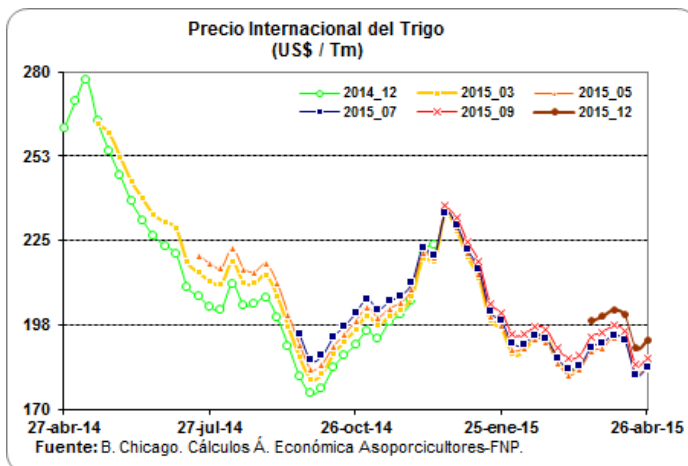
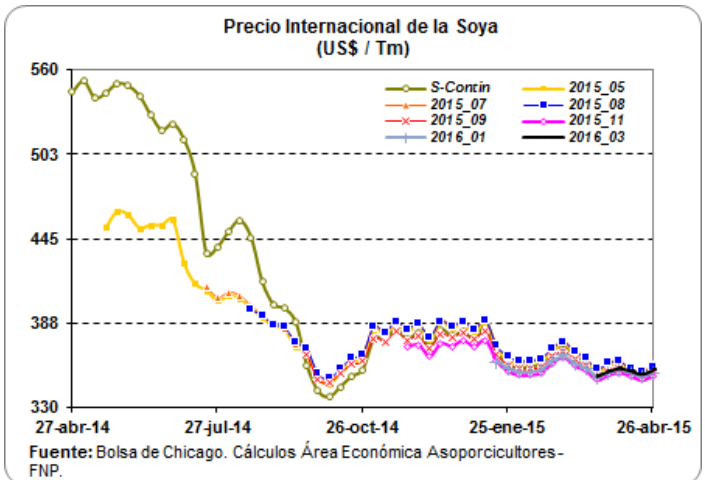
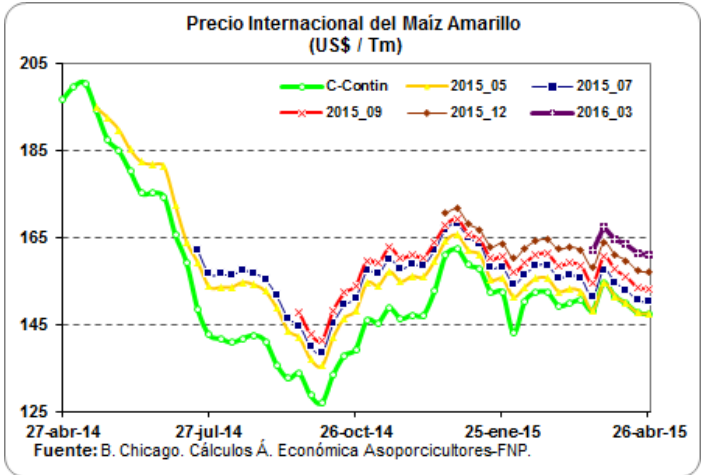

ARANCELES VIGENTES PARA CARNE DE CERDO Y MATERIAS PRIMAS DEL SECTOR

Producto	Principales Partidas	Tratado / Acuerdo	País	Periodo	Porcentaje (%)	Observación
Carne de Cerdo	0203110000, 0203120000 0203191000, 0203192000 0203193000, 0203199000 0203210000, 0203220000 0203291000, 0203292000 0203293000, 0203299000	TLC Estados Unidos	Estados Unidos	Enero 01 - Diciembre 31 / 2015	6.00	Sobre el contingente de las 5.600 Tm
		TLC Canadá	Canadá	Enero 01 - Diciembre 31 / 2015	4.00	
		TLC Chile	Chile	Abril 16 - Abril 30 / 2015	0.00	
		MERCOSUR	Argentina	Abril 16 - Abril 30 / 2015	4.00	
			Brasil	Abril 16 - Abril 30 / 2015	3.80	
		Comunidad Andina	Bolivia	Octubre 1 / 1992 - Indefinido	0.00	
	Ecuador	Octubre 1 / 1992 - Indefinido	0.00			
	Perú	Enero 1 / 2006 - Indefinido	0.00			
	<i>Arancel Variable SAFP</i>		<i>Abril 16 - Abril 30 / 2015</i>	<i>20.00</i>	Naciones Terceras	
Maíz Amarillo	1005.90.11.00	TLC Estados Unidos	Estados Unidos	Enero 01 - Diciembre 31 / 2015	0.00	Sobre el contingente de 2'431.013 Tm, Consumido a la fecha 62.51%
		TLC Canadá	Canadá	Abril 16 - Abril 30 / 2015	56.00	
		MERCOSUR	Argentina	Abril 16 - Abril 30 / 2015	48.55	
			Brasil	Abril 16 - Abril 30 / 2015	48.55	
			Paraguay	Abril 16 - Abril 30 / 2015	49.00	
		Comunidad Andina	Bolivia	Octubre 1 / 1992 - Indefinido	0.00	
	Ecuador	Octubre 1 / 1992 - Indefinido	0.00			
	Perú	Enero 1 / 2006 - Indefinido	0.00			
	<i>Arancel Variable SAFP</i>		<i>Abril 16 - Abril 30 / 2015</i>	<i>61.00</i>	Naciones Terceras	
Soya	1201.90.00.00	TLC Estados Unidos	Estados Unidos	Mayo 15 / 2012 - Indefinido	0.00	Naciones Terceras
		TLC Canadá	Canadá	Abril 16 - Abril 30 / 2015	42.70	
		TLC Chile	Chile	Abril 16 - Abril 30 / 2015	32.00	
		MERCOSUR	Argentina	Abril 16 - Abril 30 / 2015	34.55	
			Brasil	Abril 16 - Abril 30 / 2015	34.55	
			Paraguay	Abril 16 - Abril 30 / 2015	35.00	
Comunidad Andina	Bolivia	Octubre 1 / 1992 - Indefinido	0.00			
	Ecuador	Octubre 1 / 1992 - Indefinido	0.00			
	Perú	Enero 1 / 2006 - Indefinido	0.00			
	<i>Arancel Variable SAFP</i>		<i>Abril 16 - Abril 30 / 2015</i>	<i>47.00</i>	Naciones Terceras	
Torta de Soya	2304.00.00.00	TLC Estados Unidos	Estados Unidos	Mayo 15 / 2012 - Indefinido	0.00	Naciones Terceras
		TLC Canadá	Canadá	Abril 16 - Abril 30 / 2015	42.70	
		TLC Chile	Chile	Abril 16 - Abril 30 / 2015	32.00	
		MERCOSUR	Argentina	Abril 16 - Abril 30 / 2015	34.55	
			Brasil	Abril 16 - Abril 30 / 2015	34.55	
			Paraguay	Abril 16 - Abril 30 / 2015	35.00	
CAN	Bolivia	Octubre 1 / 1992 - Indefinido	0.00			
	Ecuador	Octubre 1 / 1992 - Indefinido	0.00			
	Perú	Enero 1 / 2006 - Indefinido	0.00			

Fuente: DIAN - Legiscomex.

LIQUIDACIÓN SEMANAL DE COMMODITIES

FLETES MARITIMOS - U\$/Tm.

	23-abr-15
Maíz Costa Atlántica	13.00
Maíz Buenaventura	20.00
Frijol soya Costa Atlántica	13.00
Frijol soya Buenaventura	20.00
Torta de Soya Costa Atlántica	13.00
Torta de Soya Buenaventura	20.00

COMPARATIVO DE PRECIOS - \$/Kg.

	23-abr-15
Maíz Amarillo USA (Full) (*) C Atlántica	486.03
Maíz Amarillo USA (Full) (*) Buenaventura	504.74
Maíz Extruido (Full)(*) C Atlántica	576.03
Maíz Extruido (Full)(*) Buenaventura	594.74
Frijol Soya (Full) (*) C. Atlántica	1,053.86
Frijol Soya (Full) (*) Buenaventura	1,072.37
Habas de Frijol Soya (Full)(*) C. Atlántica	1,143.86
Habas de Frijol Soya (Full)(*) Buenaventura	1,162.37
Torta de Soya USA (Full) (*) C. Atlántica	1,146.70
Torta de Soya USA (Full) (*) Buenaventura	1,165.73

TARIFAS PORTUARIAS

PUERTO / PRODUCTO	BUENAVENTURA			BARRANQUILLA			
	CEREALES	TORTAS	SUBPRODUCTOS	CEREALES	TORTAS	SUBPRODUCTOS	
INSTALACIONES PORTUARIAS	U\$4/Tm	u\$4/Tm	U\$4/Tm	U\$4,50/Tm	U\$4,50/Tm	U\$4,50/Tm	
OPERADOR PORTUARIO	U\$1/Tm	U\$1/Tm	U\$1/Tm	U\$2,25/Tm	U\$2,25/Tm	U\$2,25/Tm	
SIA / ICA	U\$2/Tm	U\$2/Tm	U\$2/Tm	U\$2,00/Tm	U\$2,00/Tm	U\$2,00/Tm	
DESCARGUE DIRECTO	\$6,305/Tm	\$7,500/Tm	\$7,500/Tm	U\$1,60/Tm	U\$2,00/Tm	U\$2,00/Tm	
DESCARGUE A BODEGA	\$10,250/Tm	\$15,700/Tm	\$15,700/Tm	U\$4,00/Tm	U\$4,20/Tm	U\$4,20/Tm	
PUERTO / PRODUCTO	SANTA MARTHA			CARTAGENA			
	CEREALES	TORTAS	SUBPRODUCTOS	CEREALES	TORTAS	SUBPRODUCTOS	CONTENERORES
INSTALACIONES PORTUARIAS	TARIFA INTEGRAL DE DESCARGUE			TARIFA INTEGRAL DE DESCARGUE			
OPERADOR PORTUARIO							
SIA / ICA							
DESCARGUE DIRECTO	U\$7,30/Tm	U\$7,50/Tm	U\$7,50/Tm	U\$9,50/Tm	U\$9,50/Tm	U\$9,50/Tm	U\$130,00/Tm
DESCARGUE A BODEGA	U\$12,00/Tm	U\$12,50/Tm	U\$12,50/Tm	U\$11,50/Tm	U\$13,60/Tm	U\$13,60/Tm	U\$58,00/Tm

Bueno en cuanto los precios de los fletes, el ministerio de transporte diseño y sugirió a las empresas de transporte unos fletes regulados en donde se tiene en cuenta los tiempos de cargue y descargue al igual que el tiempo que se demora cargando y descargando y para ello dispuso de una pagina en donde se pueden hacer las liquidaciones y saber cual es el flete que va a costar para ese trayecto, la pagina es:

1. www.mintransporte.gov.co

2. Servicios en línea

3. SICE-TAC

4. Hay tres opciones para hacer el cálculo:

a. SICE-TAC Cálculo Manual, b. SICE-TAC Cálculo Interactivo y c. SICE-TAC Simulador

CARRERA 8 No 66—07, BOGOTÁ D.C., COLOMBIA—PBX (57) (1) 2 48 67 77 . FAX (57) (1) 312 5008.