

CONTENIDO

INFORME DE PRECIOS PORCINOS REPORTADOS POR FUERA DE FERIA DE GANADOS:

RONDA 16:

Del 16 al 22 de Abril de 2016 2

PRECIO SEMANAL DEL CERDO EN PIE (\$ / Kg) 3

PRECIO SEMANAL DE CERDO EN CANAL (\$ / Kg) 3

PESO SEMANAL DEL CERDO EN PIE (Kg) 3

PESO SEMANAL DE CERDO EN CANAL (Kg) 4

PRECIOS DIARIOS EN FRIGORIFICO GUADALUPE (EFEGE), EN PIE (\$ / Kg) 4

PRECIOS DIARIOS EN FRIGORIFICO GUADALUPE (EFEGE), EN CANAL (\$ / @) 4

PRECIO SEMANAL DEL CERDO CEBADO EN CENTRAL GANADERA (\$ / Kg) 5

PRECIO SEMANAL DEL BOVINO CEBADO EN EFEGE Y CENTRAL GANADERA (\$ / Kg) 6

PRECIOS PROMEDIO SEMANALES EN MERCADOS MAYORISTAS:

Pernil de Cerdo 7

Lomo 7

Brazo 7

MONITOREO DE PRECIOS DE LA CARNE DE CERDO AL CONSUMIDOR 8-9

PRECIOS DE PACKERS EN ESTADOS UNIDOS 10

IMPORTACIONES SEMANALES DE CARNE DE CERDO SEGÚN SOBORDOS 11

TASA DE CAMBIO 11

ACTUALIZACIÓN DE LAS COSECHAS MUNDIALES DE MAÍZ Y SOYA 12

ARANCELES VIGENTES PARA CARNE DE CERDO Y MATERIAS PRIMAS DEL SECTOR 13

LIQUIDACIÓN SEMANAL DE *COMMODITIES* 14

ASOCIACIÓN COLOMBIANA DE PORCICULTORES FONDO NACIONAL DE LA PORCICULTURA

Documento elaborado y de propiedad del Área Económica de la *Asociación Colombiana de Porcicultores — Fondo Nacional de la Porcicultura (Asoporcicultores — FNP)*. La información contenida corresponde a fuentes primarias y secundarias, y en ambos casos, sus registros y/o datos consolidados están sujetos a actualización, revisión y omisión, en la medida que las mismas fuentes lo realicen. En ese sentido, no es responsabilidad del Área Económica, ni de *Asoporcicultores — FNP*, los cambios, ajustes o variaciones que éstos puedan presentar en el tiempo. Asimismo, tampoco es responsabilidad de Área Económica ni de *Asoporcicultores — FNP*, el uso y alcance que quiera bridar el lector a la información. Finalmente, inquietudes o algún comentario u observación del documento, por favor escríbanos al correo fgonzalez@asoporcicultores.co, arojas@asoporcicultores.co y dsanchez@asoporcicultores.co.

INFORME DE PRECIOS PORCINOS REPORTADOS POR FUERA DE FERIA DE GANADOS

Precios Pagados al Porcicultor

RONDA 16: Del 16 al 22 de Abril de 2016

Cerdo en Pie

	1/3 Superior	1/3 Medio	1/3 Inferior	# Animales	\$ Promedio	Variación	Kg. Promedio
ANTIOQUIA							
Precio/Kg.	\$4,552	\$4,407	\$4,218	5,782	\$ 4,392	-0.35%	108.0
No. Cerdos	1,927	1,928	1,927			6.13%	
EJE CAFETERO							
Precio/Kg.	\$4,886	\$4,462	\$4,359	684	\$ 4,569	-1.76%	105.5
No. Cerdos	228	228	228			0.29%	
VALLE DEL CAUCA							
Precio/Kg.	\$4,400	\$4,400	\$4,383	1,081	\$ 4,394	0.08%	113.9
No. Cerdos	360	361	360			-11.03%	
ATLÁNTICO							
Precio/Kg.	\$4,825	\$4,650	\$4,610	451	\$ 4,695	-0.58%	97.2
No. Cerdos	150	151	150			0.22%	
BOGOTÁ							
Precio/Kg.	\$4,600	\$4,527	\$4,487	886	\$ 4,538	-1.06%	105.7
No. Cerdos	295	296	295			-14.06%	
Consolidado Nacional				8,884	\$4,436		107.7
				0.7%	-0.56%		

Cerdo buena genética, lotes uniformes, entre 90 y 120 Kg. Pesados en báscula camionera cerca de la planta de sacrificio.

Cerdo en Canal, caliente y sin refrigerar

REGIÓN	Precio Kg.	Variación	P. Promedio Kg.
ANTIOQUIA	\$5,776	-3.42%	92.1
EJE CAFETERO	\$5,990	0.85%	90.7
BOGOTÁ	\$6,226	-1.11%	88.6
VALLE DEL CAUCA	\$5,748	0.25%	94.5
Consolidado Nacional	\$5,881	-0.64%	92.2

Los precios para quienes negocian en granja, como en el Valle del Cauca, son ajustados para efectos de estimar la merma y flete, aprox. \$50.

Nota importante: Este es un sondeo de precios telefónico a una muestra o grupo de porcicultores y comercializadores de cada zona: Antioquia, Eje Cafetero, Valle del Cauca, Atlántico y Bogotá, que permite obtener una aproximación del precio promedio nacional, pero que de ninguna manera representa tamaño del mercado o el universo de productores y comercializadores de cerdo en nuestro país. En este sentido este ejercicio busca ser un referente de las transacciones en valor y volumen de cerdos sacrificados en planta, de buena genética, entre 90 y 120 kg. dentro de los mercados de cerdos cebados y canales de estas zonas. En particular, el diseño de la publicación se orienta a resaltar los límites máximos, medios y mínimos de los precios promedio, dando un posible margen de variación del precio en cada región, lo que no desconoce que se den transacciones en el mercado con un valor mayor o menor a la ronda. Por último, queremos enfatizar que esta ronda busca ser un referente de los precios y no se orienta a determinar el precio del mercado.

PRECIO SEMANAL DEL CERDO EN PIE (\$ / Kilogramo)

Ronda	Semana	Antioquia	Eje Cafetero	Valle	Bogotá	Atlántico	Nacional
4	29-ene-16	4,641	4,844	4,603	4,767	4,887	4,687
5	05-feb-16	4,581	4,816	4,598	4,762	4,899	4,646
6	12-feb-16	4,621	4,754	4,598	4,717	4,795	4,663
7	19-feb-16	4,581	4,770	4,602	4,729	4,821	4,637
8	26-feb-16	4,571	4,849	4,600	4,719	4,790	4,631
9	04-mar-16	4,549	4,901	4,590	4,742	4,767	4,621
10	11-mar-16	4,520	4,839	4,594	4,743	4,764	4,605
11	18-mar-16	4,491	4,707	4,496	4,821	4,708	4,586
12	25-mar-16	4,498	4,674	4,497	4,722	4,721	4,566
13	01-abr-16	4,469	4,691	4,479	4,683	4,723	4,535
14	08-abr-16	4,435	4,646	4,480	4,652	4,682	4,500
15	15-abr-16	4,408	4,651	4,391	4,587	4,722	4,461
16	22-abr-16	4,392	4,569	4,394	4,538	4,695	4,436

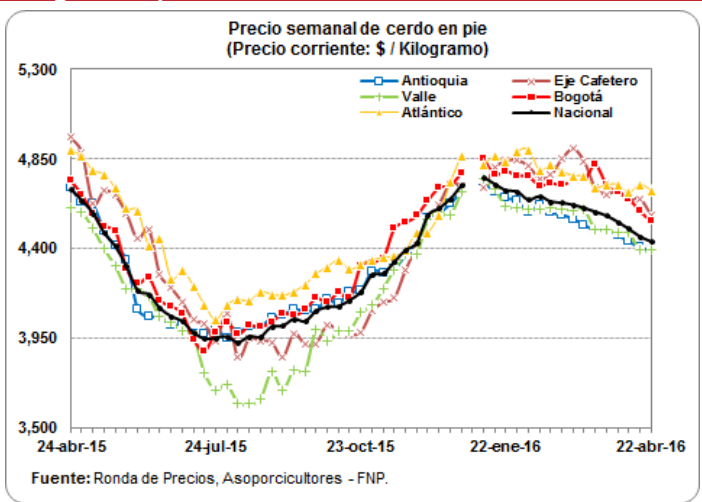

PRECIO SEMANAL DE CERDO EN CANAL (\$ / Kilogramo)

Ronda	Semana	Antioquia	Eje Cafetero	Bogotá	Valle	Nacional
4	29-ene-16	5,946	6,052	6,507	6,098	6,171
5	05-feb-16	5,821	6,008	6,467	6,018	6,095
6	12-feb-16	5,759	5,999	6,453	6,030	6,051
7	19-feb-16	5,731	5,915	6,361	6,041	6,012
8	26-feb-16	5,630	6,107	6,479	5,994	6,018
9	04-mar-16	5,533	6,297	6,403	6,019	5,960
10	11-mar-16	5,511	6,146	6,408	5,935	5,915
11	18-mar-16	5,615	6,037	6,504	5,861	5,938
12	25-mar-16	5,520	6,027	6,443	5,872	5,981
13	01-abr-16	5,963	5,939	6,336	5,835	5,982
14	08-abr-16	5,972	5,929	6,290	5,806	5,949
15	15-abr-16	5,980	5,939	6,296	5,734	5,919
16	22-abr-16	5,776	5,990	6,226	5,748	5,881

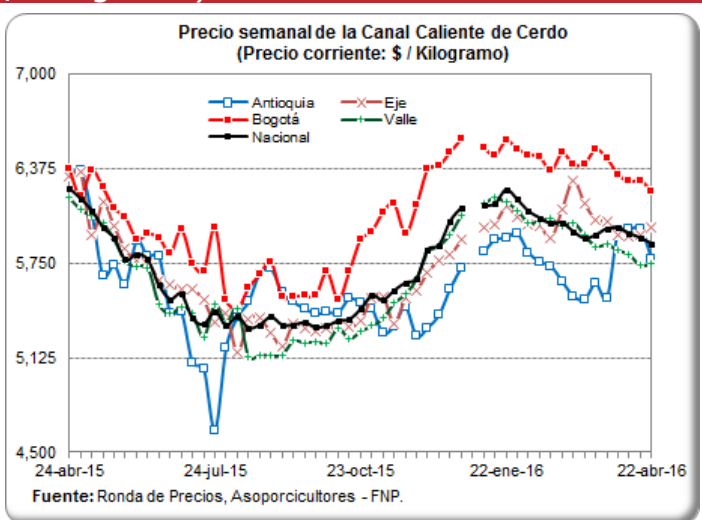

PESO PROMEDIO SEMANAL DEL CERDO EN PIE PARA BENEFICIO (Kilogramos)

Ronda	Semana	Antioquia	Eje Cafetero	Valle	Atlántico	Bogotá	Nacional
4	29-ene-16	104.8	107.9	103.2	93.0	106.9	104.6
5	05-feb-16	112.9	107.4	112.6	94.6	105.6	110.4
6	12-feb-16	104.3	111.0	114.9	97.1	103.0	105.9
7	19-feb-16	105.2	108.7	113.9	96.4	105.7	106.2
8	26-feb-16	105.4	104.1	113.0	94.8	107.4	106.2
9	04-mar-16	105.1	107.4	114.6	96.8	106.9	106.3
10	11-mar-16	106.9	107.8	114.1	97.8	106.3	107.2
11	18-mar-16	106.5	108.5	114.8	99.7	107.3	107.5
12	25-mar-16	106.6	106.6	113.9	99.9	107.7	107.4
13	01-abr-16	107.8	108.8	113.6	97.8	106.7	108.0
14	08-abr-16	106.7	109.2	114.1	99.8	105.2	107.5
15	15-abr-16	107.7	103.4	114.1	98.6	104.6	107.4
16	22-abr-16	108.0	105.5	113.9	97.2	105.7	107.7

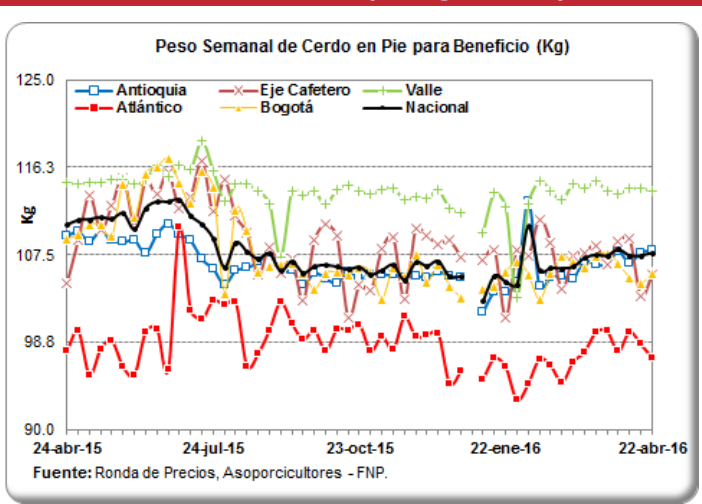

PESO PROMEDIO SEMANAL DE LA CANAL CALIENTE DE CERDO (Kilogramos)

Ronda	Semana	Antioquia	Eje Cafetero	Bogotá	Valle	Nacional
4	29-ene-16	90.4	87.6	81.9	92.1	88.8
5	05-feb-16	90.4	87.3	83.4	93.5	89.8
6	12-feb-16	91.2	91.7	82.6	89.1	89.1
7	19-feb-16	89.7	88.8	84.8	93.0	90.3
8	26-feb-16	87.1	86.0	86.8	94.2	89.7
9	04-mar-16	89.1	87.7	83.7	91.6	88.9
10	11-mar-16	89.4	87.2	84.0	90.3	88.6
11	18-mar-16	89.7	87.7	83.9	93.7	90.3
12	25-mar-16	89.6	87.1	84.5	92.9	89.9
13	01-abr-16	90.2	88.8	81.6	92.7	89.4
14	08-abr-16	89.5	89.1	86.0	92.9	90.3
15	15-abr-16	92.1	87.1	85.0	93.3	90.9
16	22-abr-16	92.1	90.7	88.6	94.5	92.2

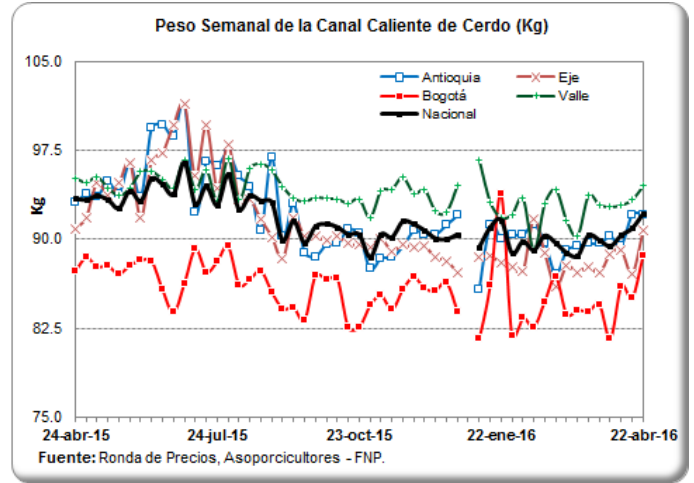

PRECIOS DIARIOS EN FRIGORIFICO GUADALUPE (EFEGE), EN PIE (\$ / Kilogramo)

Fecha	Porcino en pie Extra	Porcino en pie 1a	Porcino en pie 2a
11-abr-16	4,600	4,350	4,000
12-abr-16	4,600	4,250	3,950
13-abr-16	4,600	4,250	3,950
14-abr-16	4,600	4,300	3,950
15-abr-16	4,600	4,300	3,950
16-abr-16			
17-abr-16			
18-abr-16	4,600	4,300	3,950
19-abr-16	4,500	4,250	4,000
20-abr-16	4,500	4,250	4,000
21-abr-16	4,500	4,250	4,000
22-abr-16	4,500	4,250	4,000

Fuente: EFEGE.

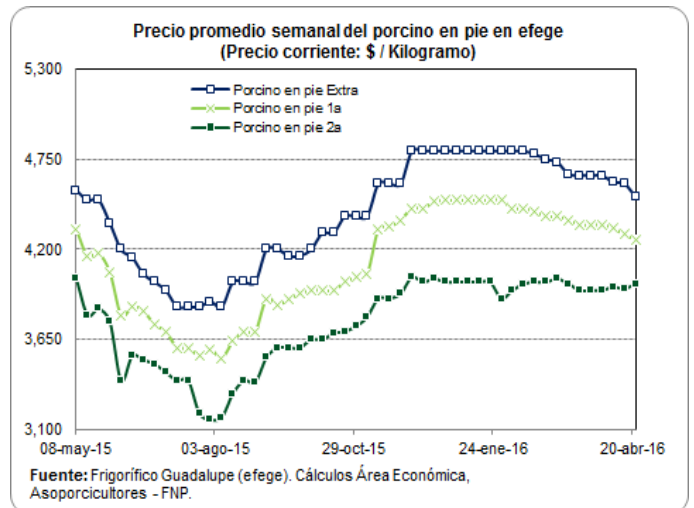

PRECIOS DIARIOS EN FRIGORIFICO GUADALUPE (EFEGE), EN CANAL (\$ / Arroba)

Fecha	Porcino canal 1a	Porcino canal 2a
11-abr-16	81,850	77,650
12-abr-16	81,000	77,100
13-abr-16	81,000	77,100
14-abr-16	81,300	77,100
15-abr-16	81,300	77,100
16-abr-16		
17-abr-16		
18-abr-16	81,300	77,125
19-abr-16	80,800	77,000
20-abr-16	80,800	77,000
21-abr-16	80,800	77,000
22-abr-16	80,800	77,000

Fuente: EFEGE.

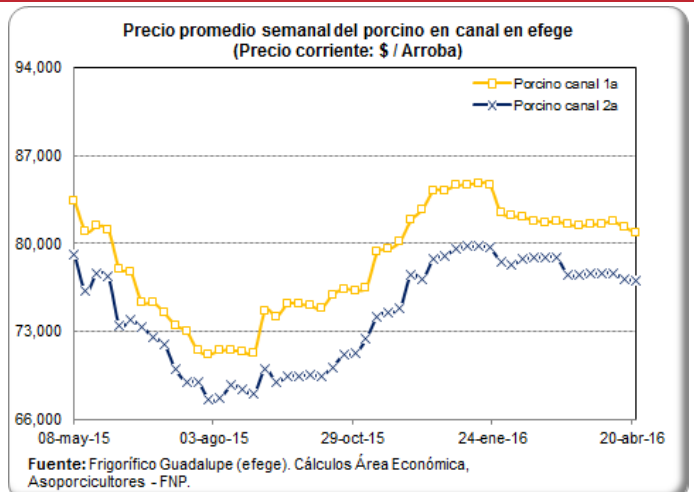

PRECIO SEMANAL DEL CERDO CEBADO EN CENTRAL GANADERA (\$ / Kg)

Semana	Max Cerdos Cebados	Min Cerdos Cebados	Prom Po Cerdos Cebados
29-ene-16	4,400	3,700	4,088
05-feb-16	4,300	3,800	4,004
12-feb-16	4,400	3,800	4,052
19-feb-16	4,300	3,800	3,944
26-feb-16	4,300	3,800	3,947
04-mar-16	4,300	3,400	3,768
11-mar-16	4,200	3,500	3,775
18-mar-16	4,200	3,500	3,813
25-mar-16	4,300	3,700	3,971
01-abr-16	4,100	3,650	3,913
08-abr-16	4,100	3,500	3,778
15-abr-16	4,000	3,500	3,676

Fuente: Central Ganadera

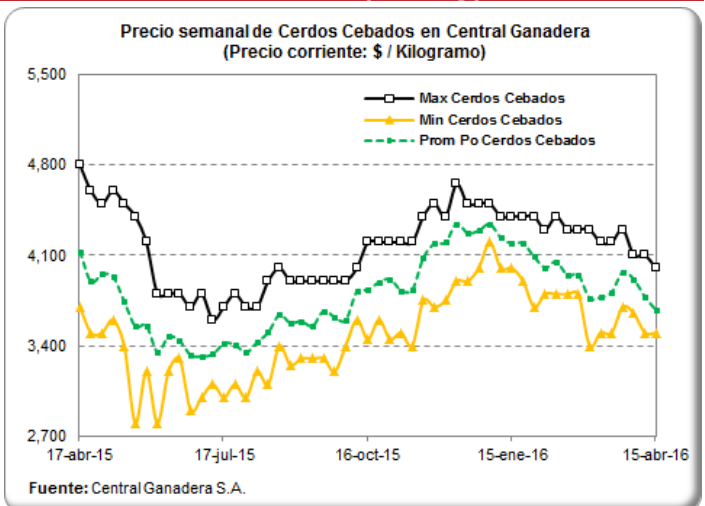

PRECIO SEMANAL DE LAS CERDAS DE DESCARTE EN CENTRAL GANADERA (\$ / Kg)

Semana	Max Cerdas Descarte	Min Cerdas Descarte	Prom Po Cerdas Descarte
29-ene-16	3,000	2,600	2,705
05-feb-16	3,000	2,500	2,677
12-feb-16	2,800	2,600	2,731
19-feb-16	2,900	2,500	2,606
26-feb-16	3,100	2,500	2,697
04-mar-16	2,800	2,400	2,600
11-mar-16	2,600	2,400	2,453
18-mar-16	2,700	2,400	2,516
25-mar-16	2,750	2,400	2,594
01-abr-16	2,800	2,400	2,622
08-abr-16	2,900	2,300	2,522
15-abr-16	2,800	2,200	2,453

Fuente: Central Ganadera

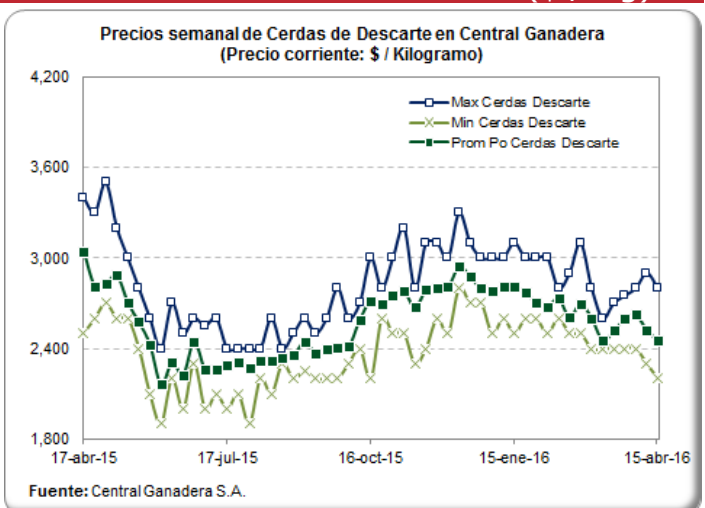

PRECIO SEMANAL DE LOS VERRACOS DE DESCARTE EN CENTRAL GANADERA (\$ / Kg)

Semana	Max Verracos Descarte	Min Verracos Descarte	Prom Po Verracos Descarte
29-ene-16	1,800	1,500	1,625
05-feb-16	1,600	1,300	1,505
12-feb-16	1,650	1,500	1,550
19-feb-16	1,500	1,400	1,469
26-feb-16	1,600	1,400	1,447
04-mar-16	1,600	1,400	1,543
11-mar-16	1,400	1,400	1,400
18-mar-16	1,500	1,300	1,412
25-mar-16	1,400	1,400	1,400
01-abr-16	1,400	1,300	1,363
08-abr-16	1,500	1,200	1,305
15-abr-16	1,500	1,200	1,329

Fuente: Central Ganadera

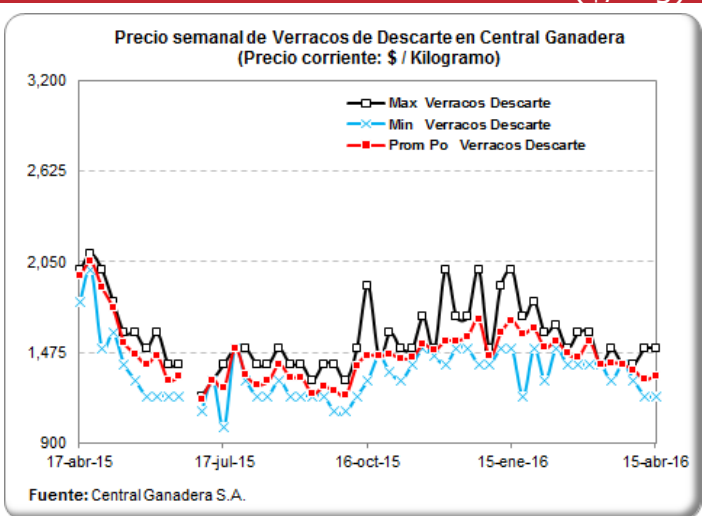

PRECIOS DIARIOS DEL BOVINO EN PIE, FRIG. GUADALUPE (EFEGE) (\$/Kg)

Fecha	Vacuno hembra en pie 1a	Vacuno hembra en pie 2a	Vacuno macho en pie Extra	Vacuno macho en pie 1a	Vacuno macho en pie 2a
11-abr-16	3,750	3,350	4,550	4,350	4,150
12-abr-16	3,700	3,250	4,600	4,300	4,100
13-abr-16	3,700	3,250	4,600	4,300	4,100
14-abr-16	3,700	3,300	4,500	4,300	4,100
15-abr-16	3,700	3,300	4,500	4,300	4,100
16-abr-16					
17-abr-16					
18-abr-16	3,700	3,300	4,500	4,300	4,100
19-abr-16	3,950	3,650	4,650	4,500	4,200
20-abr-16	3,950	3,650	4,650	4,500	4,200
21-abr-16	3,950	3,650	4,650	4,500	4,200
22-abr-16	3,950	3,650	4,650	4,500	4,200

Fuente: EFEGE.

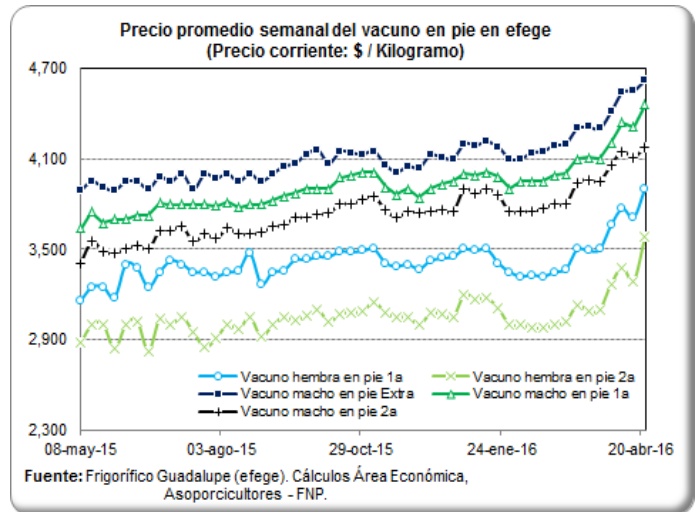

PRECIO SEMANAL DEL BOVINO MACHO EN CENTRAL GANADERA (\$ / Kg)

Semana	Max Bovino Machos	Min Bovino Machos	Prom Po Bovino Machos
29-ene-16	4,360	2,975	3,859
05-feb-16	4,420	3,900	4,140
12-feb-16	4,220	3,600	3,905
19-feb-16	4,400	3,550	3,975
26-feb-16	4,260	3,450	3,955
04-mar-16	4,370	3,100	4,066
11-mar-16	4,430	3,450	4,061
18-mar-16	4,330	3,550	4,058
25-mar-16	4,450	3,500	4,056
01-abr-16	4,500	3,700	4,113
08-abr-16	4,800	3,850	4,378
15-abr-16	4,700	3,950	4,387

Fuente: Central Ganadera

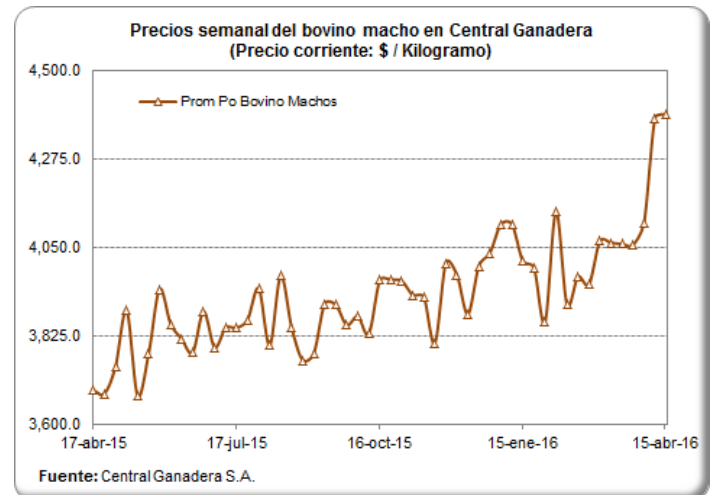

PRECIO SEMANAL DEL BOVINO HEMBRA EN CENTRAL GANADERA (\$/ Kg)

Semana	Max Bovino Hembra	Min Bovino Hembra	Prom Po Bovino Hembra
29-ene-16	3,930	3,300	3,503
05-feb-16	3,870	3,450	3,528
12-feb-16	3,700	3,100	3,451
19-feb-16	3,860	3,200	3,541
26-feb-16	3,900	3,050	3,445
04-mar-16	3,900	3,100	3,456
11-mar-16	4,000	2,500	3,458
18-mar-16	3,850	3,540	3,618
25-mar-16	3,800	3,000	3,517
01-abr-16	4,170	3,180	3,726
08-abr-16	4,200	3,573	3,752
15-abr-16	4,150	3,422	3,619

Fuente: Central Ganadera

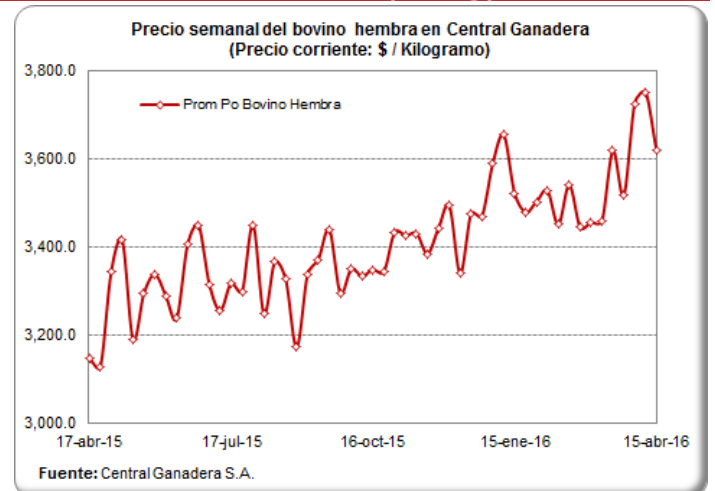

PRECIOS PROMEDIO SEMANALES DEL CERDO EN MERCADOS MAYORISTAS \$/Kg

Carne cerdo pernil sin hueso

Departamento	Mercado	19-feb	26-feb	04-mar	11-mar	18-mar	25-mar	01-abr	08-abr	15-abr
Antioquia	Central Mayorista de Antioquia	11,000	11,000	11,000	11,000	11,000	11,000	11,000	10,875	10,875
Bogotá, D.C.	Frig. Guadalupe	10,025	9,875	9,925	9,900	9,850	9,825	9,950	9,863	9,838
	Frigorífico Ble Ltda.	10,258	10,175	10,138	10,467	10,317	10,150	10,050	9,967	10,075
Quindío	Frigocafé	12,000	12,000	12,000	12,000	12,000	12,000	12,000	12,000	12,000
Risaralda	CM. La 41	12,250	12,250	12,250	11,250	11,250	11,750	12,000	12,000	12,000
Valle del Cauca	Buenaventura	13,067	13,067	12,667	12,200	12,000	12,433	12,333	13,467	13,000
	Palmira	11,933	11,933	11,800	11,533	11,533	11,867	11,633	11,633	11,633
	Santa Elena	11,533	11,600	11,533	11,333	11,000	10,000	10,667	11,133	11,100
	Tuluá	12,067	12,067	12,067	12,067	12,067	12,067	12,067	12,067	12,167

Fuente: SIPSA - DANE

Carne cerdo lomo sin hueso

Departamento	Mercado	19-feb	26-feb	04-mar	11-mar	18-mar	25-mar	01-abr	08-abr	15-abr
Antioquia	Central Mayorista de Antioquia	12,775	12,775	13,200	13,750	14,000	13,125	14,000	13,875	13,875
Atlántico	Barranquillita	13,138	13,025	13,138	13,150	13,125	13,125	13,150	13,150	13,125
Bogotá, D.C.	Frig. Guadalupe	12,413	12,325	12,238	12,567	12,296	12,167	12,325	12,167	12,313
	Frigorífico Ble Ltda.	12,821	12,650	12,900	12,850	12,817	12,950	12,763	12,875	12,963
	Paloquemao	12,800	13,000	13,000	11,533	12,467	12,467	12,467	12,667	12,467
Quindío	Frigocafé	16,000	16,000	16,000	16,000	16,000	16,000	16,000	14,000	14,000
Risaralda	CM. La 41	-	14,000	14,000	14,000	14,000	14,000	14,000	14,000	14,000
Valle del Cauca	Buenaventura	14,333	14,333	14,000	14,667	14,667	14,667	14,667	14,667	14,667
	Palmira	14,000	14,000	13,667	13,667	13,667	13,667	13,333	13,333	13,333
	Santa Elena	13,133	13,067	13,000	13,167	13,250	12,125	12,125	13,867	13,900
	Tuluá	13,400	13,400	13,400	13,400	13,400	13,400	13,400	13,400	13,567

Fuente: SIPSA - DANE

Carne cerdo brazo sin hueso

Departamento	Mercado	19-feb	26-feb	04-mar	11-mar	18-mar	25-mar	01-abr	08-abr	15-abr
Antioquia	Central Mayorista de Antioquia	8,800	8,800	9,450	9,550	10,450	10,450	10,450	10,325	10,325
Atlántico	Barranquillita	9,975	9,975	9,975	9,975	9,975	9,975	9,975	9,975	9,975
Bogotá, D.C.	Frig. Guadalupe	9,275	9,025	8,867	9,000	9,142	8,900	8,929	8,988	9,025
	Frigorífico Ble Ltda.	9,175	9,063	8,938	8,975	8,800	9,067	8,900	8,983	9,075
	Paloquemao	9,533	9,733	9,867	9,867	9,467	9,200	8,933	9,267	9,533
Quindío	Frigocafé	11,200	11,200	11,200	11,200	11,200	11,200	11,200	11,200	11,200
Risaralda	CM. La 41	11,000	11,000	11,000	11,000	11,000	11,000	11,000	11,000	11,000
Valle del Cauca	Buenaventura	13,000	13,000	13,000	-	12,667	12,933	13,000	13,000	13,000
	Palmira	10,933	10,933	10,933	10,933	10,933	10,933	10,700	10,700	10,600
	Santa Elena	9,700	9,867	9,800	9,533	9,067	8,900	9,000	10,050	9,950
	Tuluá	10,000	10,000	10,000	10,000	10,000	10,000	10,000	10,000	10,000

Fuente: SIPSA - DANE

MONITOREO DE PRECIOS DE LA CARNE DE CERDO AL CONSUMIDOR (\$/Kg)
BOGOTÁ Quincena 06: del 16 al 31 de Mar — Quincena 07: del 01 al 15 de Abr

Corte	Quincena 06	Quincena 07	Var (%)
Cabeza de Lomo	11,438	11,642	1.8%
Lomo	14,144	14,197	0.4%
Chuleta	12,431	12,522	0.7%
Centro de Pierna	12,593	12,628	0.3%
Bola de Pierna	12,584	12,613	0.2%
Bota de Pierna	12,584	12,613	0.2%
Muchacho de Pierna	12,589	12,617	0.2%
Lagarto de Pierna	12,584	12,613	0.2%
Cadera	12,584	12,613	0.2%
Tocino - Toda la piel	5,956	5,810	-2.4%
Tocino Barriguero	8,897	8,795	-1.1%
Tocino Papada	7,697	7,528	-2.2%
Tocino con costilla	11,015	10,908	-1.0%
Solomito	13,298	13,111	-1.4%
Costilla	12,504	12,581	0.6%
Codito	8,484	8,038	-5.3%
Pezuña	6,474	6,532	0.9%
Espinazo	7,535	7,532	0.0%
Brazo	11,031	11,014	-0.2%
Brazuelo	11,031	11,014	-0.2%
Ossobuco	7,880	8,271	5.0%
Molida - Recorte	8,569	8,106	-5.4%
Tiritas - Recorte	8,569	8,106	-5.4%

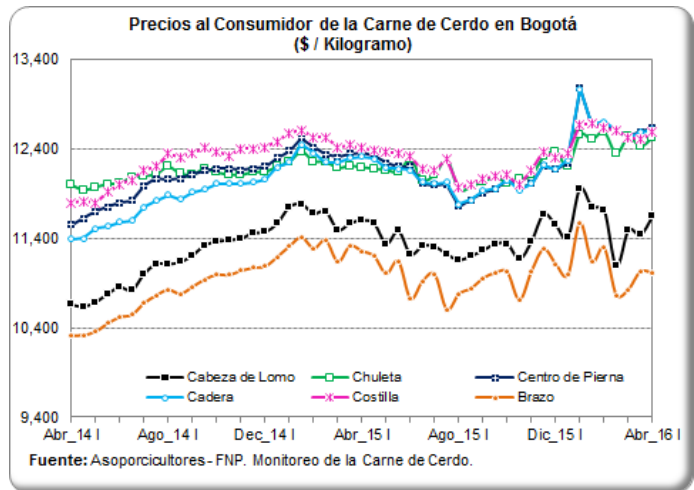

MEDELLÍN Quincena 06: del 16 al 31 de Mar — Quincena 07: del 01 al 15 de Abr

Corte	Quincena 06	Quincena 07	Var (%)
Cabeza de Lomo	10,718	10,654	-0.6%
Lomo	14,108	14,020	-0.6%
Chuleta	12,169	12,003	-1.4%
Centro de Pierna	12,043	11,985	-0.5%
Bola de Pierna	12,043	11,925	-1.0%
Bota de Pierna	12,043	11,925	-1.0%
Muchacho de Pierna	11,463	11,432	-0.3%
Lagarto de Pierna	11,485	11,473	-0.1%
Cadera	11,466	11,433	-0.3%
Tocino - Toda la piel	2,006	2,016	0.5%
Tocino Barriguero	11,604	11,585	-0.2%
Tocino Papada	7,602	7,656	0.7%
Tocino con costilla	13,367	12,200	-8.7%
Solomito	12,607	12,585	-0.2%
Costilla	11,950	11,873	-0.6%
Codito	6,272	6,272	0.0%
Pezuña	4,358	4,569	4.8%
Espinazo	6,037	6,030	-0.1%
Brazo	11,236	11,131	-0.9%
Brazuelo	10,639	10,622	-0.2%
Ossobuco	6,419	6,316	-1.6%

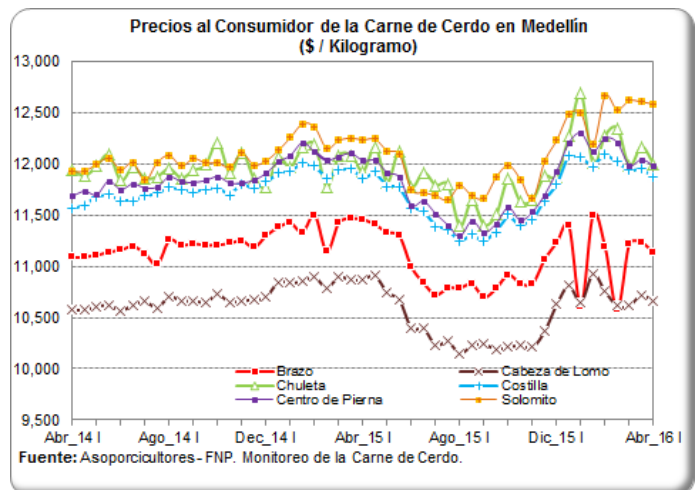

MONITOREO DE PRECIOS DE LA CARNE DE CERDO AL CONSUMIDOR (\$/Kg)
EJE CAFETERO Quincena 06: del 16 al 31 de Mar — Quincena 07: del 01 al 15 de Abr

Corte	Quincena 06	Quincena 07	Var (%)
Cabeza de Lomo	11,875	11,904	0.2%
Lomo	14,037	14,110	0.5%
Centro de Pierna	11,875	11,897	0.2%
Bola de Pierna	11,875	11,899	0.2%
Bota de Pierna	11,875	11,918	0.4%
Muchacho de Pierna	11,895	11,879	-0.1%
Lagarto de Pierna	11,895	11,879	-0.1%
Tocino - Toda la piel	3,549	3,772	6.3%
Tocino Barriguero	9,936	9,930	-0.1%
Tocino Papada	8,424	8,449	0.3%
Solomito	11,895	11,893	0.0%
Costilla	11,456	11,521	0.6%
Codito	3,926	3,932	0.1%
Pezuña	3,926	3,933	0.2%
Espinazo	7,227	7,351	1.7%
Braza	11,514	11,528	0.1%
Brazuelo	11,514	11,528	0.1%
Ossobuco	7,243	7,385	2.0%

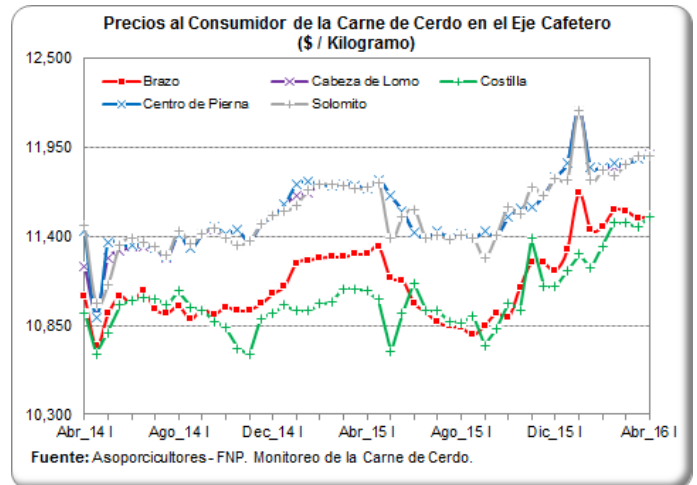

CALI Quincena 06: del 16 al 31 de Mar — Quincena 07: del 01 al 15 de Abr

Corte	Quincena 06	Quincena 07	Var (%)
Cabeza de Lomo	10,010	9,817	-1.9%
Lomo	13,201	13,158	-0.3%
Centro de Pierna	11,327	11,241	-0.8%
Bola de Pierna	11,327	11,241	-0.8%
Bota de Pierna	11,327	11,241	-0.8%
Muchacho de Pierna	11,327	11,241	-0.8%
Lagarto de Pierna	11,327	11,241	-0.8%
Cadera	11,329	11,241	-0.8%
Tocino - Toda la piel	3,689	3,671	-0.5%
Tocino Papada	7,031	6,968	-0.9%
Tocino con costilla	9,584	9,539	-0.5%
Costilla	9,941	9,685	-2.6%
Pezuña	5,019	4,984	-0.7%
Espinazo	5,810	5,862	0.9%
Braza	10,028	9,834	-1.9%
Brazuelo	10,022	9,820	-2.0%

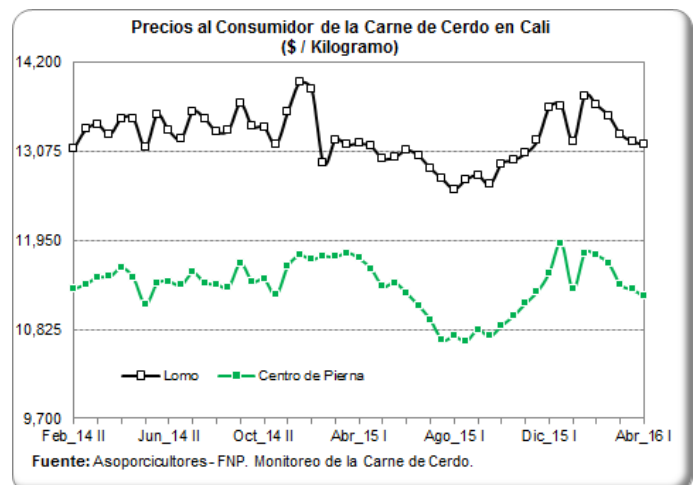

PRECIOS DE PACKERS EN ESTADOS UNIDOS (US\$ / Libra)

DESCRIPCIÓN ESPAÑOL:	Pierna de Cerdo o Jamón Fresco			Recorte de Brazuelo sin Cabeza de Lomo		Barriga/Tocino Fresco	Chuleta Natural/ Entrecot (Lomo con Hueso)	Paleta (Espaldilla), Cabeza de Lomo, con Hueso de Paleta		Filete de Cerdo
	PESO:	17 – 20 Libras	20 – 23 Libras	23 – 27 Libras	4 - 8 Libras		12 – 14 Libras	Debajo de 21 libras	De peso inferior a 9 libras	De peso inferior a 1,25 libras
DESCRIPCIÓN NAMP: /Semana	Hams 17/20	Hams 20/23	Hams 23/27	Trmd Picnics 4/8 ss	Trmd Picnics 4/8 rs	Sq Cut Bellies 12/14	1/4 in Trmd Loins 21 dn	1/4 in Tr Boston Butts 9 dn	1/8 in Tr Boston Butts 9 dn	Tenderloin 1_25 dn
31-ene-16	0.62	0.61	0.59	0.48	0.43	1.20	1.08	0.88	0.92	2.24
07-feb-16	0.63	0.62	0.60	0.47	0.42	1.23	1.05	0.86	0.91	2.31
14-feb-16	0.63	0.62	0.60	0.46	0.42	1.23	0.93	0.86	0.89	2.37
21-feb-16	0.61	0.59	0.57	0.48	0.42	1.25	0.93	0.85	0.90	2.43
28-feb-16	0.60	0.58	0.55	0.49	0.42	1.27	0.89	0.85	0.91	2.43
06-mar-16	0.59	0.58	0.55	0.49	0.42	1.27	0.86	0.87	0.92	2.30
13-mar-16	0.57	0.56	0.56	0.49	0.42	1.31	0.89	0.90	0.94	2.14
20-mar-16	0.57	0.55	0.55	0.48	0.43	1.31	0.90	0.90	0.95	2.05
27-mar-16	0.56	0.53	0.51	0.49	0.44	1.33	0.89	0.91	0.96	2.05
03-abr-16	0.56	0.53	0.53	0.49	0.44	1.32	0.90	0.94	0.97	2.10
10-abr-16	0.57	0.56	0.56	0.50	0.45	1.30	0.88	0.96	0.99	2.15
17-abr-16	0.59	0.59	0.58	0.52	0.47	1.30	0.86	0.98	1.02	2.18
24-abr-16	0.64	0.64	0.62	0.52	0.49	1.28	0.87	1.00	1.05	2.15

Fuente: Urner Barry

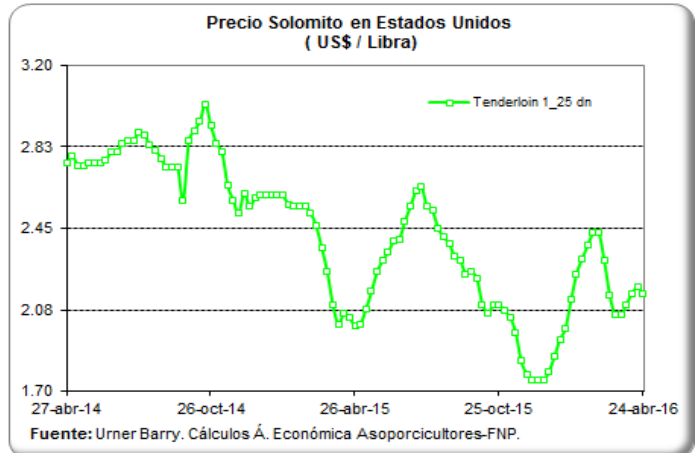
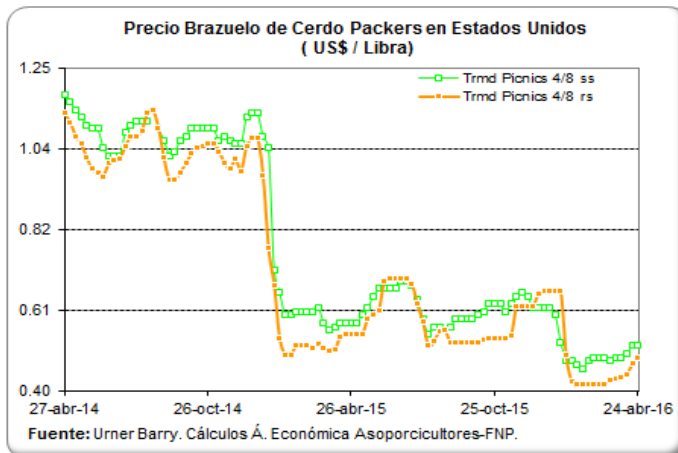
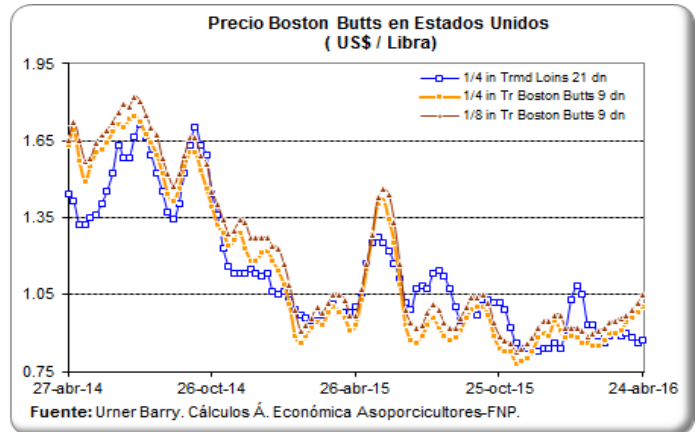
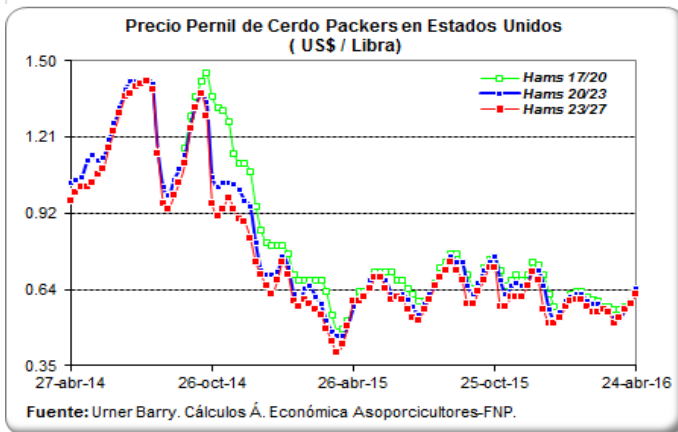

IMPORTACIONES SEMANALES DE CARNE DE CERDO SEGÚN SOBORDOS

Información consolidada en los puertos de Barranquilla, Cartagena, Buenaventura y Santa Marta.

Dado que SICEX es una plataforma de consulta online, las cifras de las ocho últimas semanas están sujetas a modificaciones por parte de la fuente.

Semana	Toneladas
20-dic-15	764
27-dic-15	642
03-ene-16	747
10-ene-16	1,061
17-ene-16	916
24-ene-16	461
31-ene-16	611
07-feb-16	1,245
14-feb-16	908
21-feb-16	987
28-feb-16	1,028
06-mar-16	802
13-mar-16	601
20-mar-16	821
27-mar-16	741

Fuente: SICEX

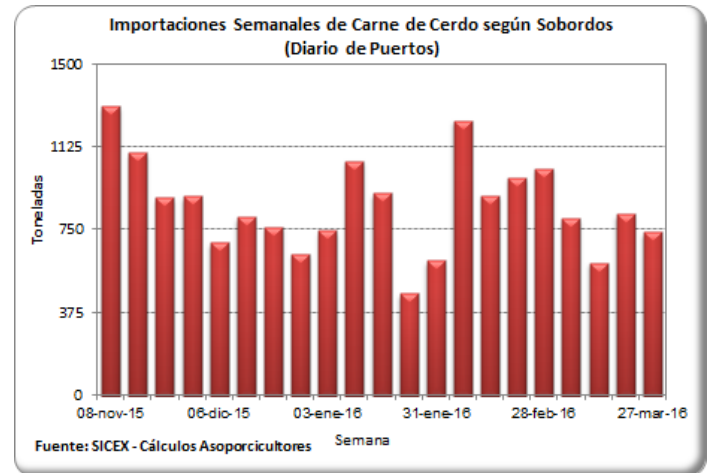

TASA DE CAMBIO (US\$ / Peso Colombiano)

Fecha	Tasa de Cambio
08-abr-16	3,109.60
09-abr-16	3,076.29
10-abr-16	3,076.29
11-abr-16	3,076.29
12-abr-16	3,057.96
13-abr-16	3,036.57
14-abr-16	3,006.35
15-abr-16	3,000.78
16-abr-16	2,999.38
17-abr-16	2,999.38
18-abr-16	2,999.38
19-abr-16	2,995.86
20-abr-16	2,912.20
21-abr-16	2,899.92
22-abr-16	2,928.70

Fuente: Banco de la República

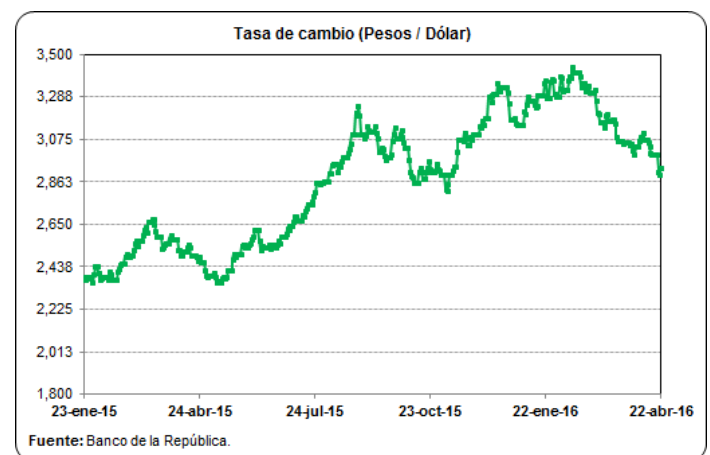

ACTUALIZACIÓN DE LAS COSECHAS MUNDIALES DE MAÍZ Y SOYA 2015/2016

Proyección Cosecha Mundial de Maíz 2015/16
 por mes de actualización
 Millones de Toneladas

País	feb-16	mar-16	abr-16
World 3/	970.1	969.6	972.1
United States	345.5	345.5	345.5
Total Foreign	624.6	624.2	626.7
Major Exporters 4/	118.0	117.5	118.5
Argentina	27.0	27.0	28.0
Brazil	84.0	84.0	84.0
South Africa	7.0	6.5	6.5
Major Importers 5/	115.1	115.1	115.3
Egypt	6.0	6.0	6.0
European Union 6/	57.8	57.8	57.5
Japan	0.0	0.0	0.0
Mexico	23.5	23.5	24.0
Southeast Asia 7/	27.7	27.7	27.6
South Korea	0.1	0.1	0.1
Canada	13.6	13.6	13.6
China	224.6	224.6	224.6
FSU-12	39.9	39.9	40.2
Ukraine	23.3	23.3	23.3

Fuente USDA. WASDE. Abril 12 de 2016

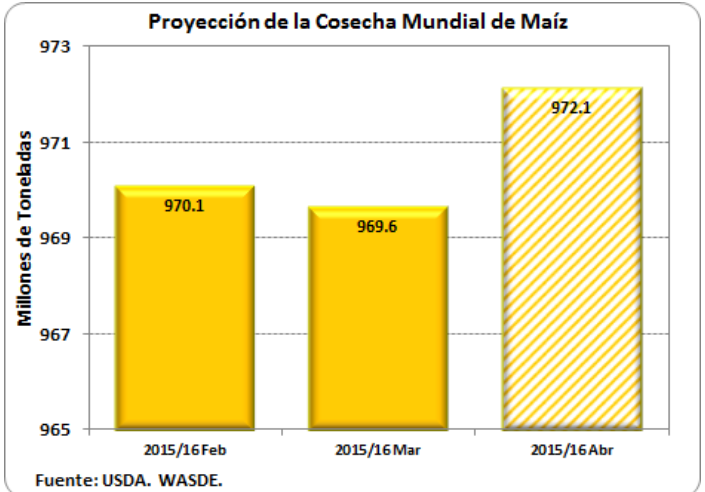

Proyección Cosecha Mundial de Soya 2015/2016
 por Mes de Actualización
 Millones de Toneladas

País	feb-16	mar-16	abr-16
World 2/	320.5	320.2	320.2
United States	107.0	106.9	106.9
Total Foreign	213.6	213.3	213.2
Major Exporters 3/	170.4	170.4	170.9
Argentina	58.5	58.5	59.0
Brazil	100.0	100.0	100.0
Paraguay	8.8	8.8	8.8
Major Importers 4/	15.5	15.5	15.4
China	12.0	12.0	11.8
European Union	2.1	2.1	2.2
Japan	0.2	0.2	0.2
Mexico	0.4	0.4	0.4

Fuente USDA. WASDE Abril 12 de 2016

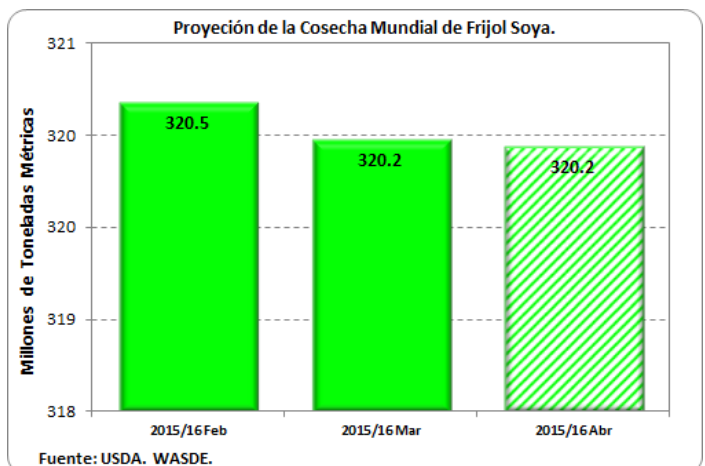

ARANCELES VIGENTES PARA CARNE DE CERDO Y MATERIAS PRIMAS DEL SECTOR

Producto	Principales Partidas	Tratado / Acuerdo	País	Periodo	Porcentaje (%)	Observación
Carne de Cerdo	0203110000, 0203120000	TLC Estados Unidos	Estados Unidos	Enero 01 / 2016 - Indefinido	0.00	Sobre el contingente de 5.750 Tm
	0203191000, 0203192000	TLC Canadá	Canadá	Enero 01 - Diciembre 31 / 2016	0.00	
	0203193000, 0203199000	TLC Chile	Chile	Abril 16 - Abril 30 / 2016	0.00	
	0203210000, 0203220000	MERCOSUR	Argentina	Abril 16 - Abril 30 / 2016	2.60	
	0203291000, 0203292000		Brasil	Abril 16 - Abril 30 / 2016	2.60	
	0203293000, 0203299000	Comunidad Andina	Bolivia	Octubre 1 / 1992 - Indefinido	0.00	
			Ecuador	Octubre 1 / 1992 - Indefinido	0.00	
Perú			Enero 1 / 2006 - Indefinido	0.00		
	<i>Arancel Variable SAFP</i>		<i>Abril 16 - Abril 30 / 2016</i>	<i>20.00</i>	Naciones Terceras	
Maíz Amarillo	1005.90.11.00	TLC Estados Unidos	Estados Unidos	Enero 01 - Diciembre 31 / 2016	0.00	Sobre el contingente asignado de 2'552.563 Tm, Consumido a la fecha: 71.51%
		TLC Canadá	Canadá	Abril 16 - Abril 30 / 2016	64.00	
		MERCOSUR	Argentina	Abril 16 - Abril 30 / 2016	56.95	
			Brasil	Abril 16 - Abril 30 / 2016	56.95	
			Paraguay	Abril 16 - Abril 30 / 2016	56.95	
		Comunidad Andina	Bolivia	Octubre 1 / 1992 - Indefinido	0.00	
			Ecuador	Octubre 1 / 1992 - Indefinido	0.00	
Perú	Enero 1 / 2006 - Indefinido		0.00			
	<i>Arancel Variable SAFP</i>		<i>Abril 16 - Abril 30 / 2016</i>	<i>70.00</i>	Naciones Terceras	
Soya	1201.90.00.00	TLC Estados Unidos	Estados Unidos	Mayo 15 / 2012 - Indefinido	0.00	Naciones Terceras
		TLC Canadá	Canadá	Abril 16 - Abril 30 / 2016	40.00	
		TLC Chile	Chile	Abril 16 - Abril 30 / 2016	40.00	
		MERCOSUR	Argentina	Abril 16 - Abril 30 / 2016	40.00	
			Brasil	Abril 16 - Abril 30 / 2016	40.00	
			Paraguay	Abril 16 - Abril 30 / 2016	40.00	
		Comunidad Andina	Bolivia	Octubre 1 / 1992 - Indefinido	0.00	
Ecuador	Octubre 1 / 1992 - Indefinido		0.00			
Perú	Enero 1 / 2006 - Indefinido		0.00			
	<i>Arancel Variable SAFP</i>		<i>Abril 16 - Abril 30 / 2016</i>	<i>40.00</i>	Naciones Terceras	
Torta de Soya	2304.00.00.00	TLC Estados Unidos	Estados Unidos	Mayo 15 / 2012 - Indefinido	0.00	Naciones Terceras
		TLC Canadá	Canadá	Abril 16 - Abril 30 / 2016	40.00	
		TLC Chile	Chile	Abril 16 - Abril 30 / 2016	40.00	
		MERCOSUR	Argentina	Abril 16 - Abril 30 / 2016	40.00	
			Brasil	Abril 16 - Abril 30 / 2016	40.00	
			Paraguay	Abril 16 - Abril 30 / 2016	40.00	
		CAN	Bolivia	Octubre 1 / 1992 - Indefinido	0.00	
Ecuador	Octubre 1 / 1992 - Indefinido		0.00			
Perú	Enero 1 / 2006 - Indefinido		0.00			

Fuente: DIAN - Legiscomex.

LIQUIDACIÓN SEMANAL DE COMMODITIES

FLETES MARITIMOS - U\$/Tm.

	21-abr-16
Maíz Costa Atlántica	13.25
Maíz Buenaventura	20.00
Frijol soya Costa Atlántica	13.25
Frijol soya Buenaventura	20.00
Torta de Soya Costa Atlántica	13.25
Torta de Soya Buenaventura	20.00

COMPARATIVO DE PRECIOS - \$/Kg.

	21-abr-16
Maíz Amarillo USA (Full) (*) C Atlántica	698.23
Maíz Amarillo USA (Full) (*) Buenaventura	723.28
Maíz Extruido (Full)(*) C Atlántica	788.23
Maíz Extruido (Full)(*) Buenaventura	813.28
Frijol Soya (Full) (*) C. Atlántica	1,246.33
Frijol Soya (Full) (*) Buenaventura	1,267.69
Habas de Frijol Soya (Full)(*) C. Atlántica	1,336.33
Habas de Frijol Soya (Full)(*) Buenaventura	1,357.69
Torta de Soya USA (Full) (*) C. Atlántica	1,323.58
Torta de Soya USA (Full) (*) Buenaventura	1,345.33

TARIFAS PORTUARIAS

PUERTO / PRODUCTO	BUENAVENTURA			BARRANQUILLA			
	CEREALES	TORTAS	SUBPRODUCTOS	CEREALES	TORTAS	SUBPRODUCTOS	
INSTALACIONES PORTUARIAS	U\$4/Tm	u\$4/Tm	U\$4/Tm	U\$4,50/Tm	U\$4,50/Tm	U\$4,50/Tm	
OPERADOR PORTUARIO	U\$1/Tm	U\$1/Tm	U\$1/Tm	U\$2,25/Tm	U\$2,25/Tm	U\$2,25/Tm	
SIA / ICA	U\$2/Tm	U\$2/Tm	U\$2/Tm	U\$2,00/Tm	U\$2,00/Tm	U\$2,00/Tm	
DESCARGUE DIRECTO	\$6,305/Tm	\$7,500/Tm	\$7,500/Tm	U\$1,60/Tm	U\$2,00/Tm	U\$2,00/Tm	
DESCARGUE A BODEGA	\$10,250/Tm	\$15,700/Tm	\$15,700/Tm	U\$4,00/Tm	U\$4,20/Tm	U\$4,20/Tm	
PUERTO / PRODUCTO	SANTA MARTHA			CARTAGENA			
	CEREALES	TORTAS	SUBPRODUCTOS	CEREALES	TORTAS	SUBPRODUCTOS	CONTENERORES
INSTALACIONES PORTUARIAS	TARIFA INTEGRAL DE DESCARGUE			TARIFA INTEGRAL DE DESCARGUE			
OPERADOR PORTUARIO							
SIA / ICA							
DESCARGUE DIRECTO	U\$7,30/Tm	U\$7,50/Tm	U\$7,50/Tm	U\$9,50/Tm	U\$9,50/Tm	U\$9,50/Tm	U\$130,00/Tm
DESCARGUE A BODEGA	U\$12,00/Tm	U\$12,50/Tm	U\$12,50/Tm	U\$11,50/Tm	U\$13,60/Tm	U\$13,60/Tm	U\$58,00/Tm

Bueno en cuanto los precios de los fletes, el ministerio de transporte diseño y sugirió a las empresas de transporte unos fletes regulados en donde se tiene en cuenta los tiempos de cargue y descargue al igual que el tiempo que se demora cargando y descargando y para ello dispuso de una pagina en donde se pueden hacer las liquidaciones y saber cual es el flete que va a costar para ese trayecto, la pagina es:

1. www.mintransporte.gov.co

2. Servicios en línea

3. SICE-TAC

4. Hay tres opciones para hacer el cálculo:

a. SICE-TAC Cálculo Manual, b. SICE-TAC Cálculo Interactivo y c. SICE-TAC Simulador