

## CONTENIDO

### INFORME DE PRECIOS PORCINOS REPORTADOS POR FUERA DE FERIA DE GANADOS: RONDA 18:

Del 02 al 08 de Mayo de 2015 2

PRECIO SEMANAL DEL CERDO EN PIE (\$ / Kg) 3

PRECIO SEMANAL DE CERDO EN CANAL (\$ / Kg) 3

PESO SEMANAL DEL CERDO EN PIE (Kg) 3

PESO SEMANAL DE CERDO EN CANAL (Kg) 4

PRECIOS DIARIOS EN FRIGORIFICO GUADALUPE (EFEGE), EN PIE (\$ / Kg) 4

PRECIOS DIARIOS EN FRIGORIFICO GUADALUPE (EFEGE), EN CANAL (\$ / @) 4

PRECIO SEMANAL DEL CERDO CEBADO EN CENTRAL GANADERA (\$ / Kg) 5

PRECIO SEMANAL DEL BOVINO CEBADO EN EFEGE Y CENTRAL GANADERA (\$ / Kg) 6

### PRECIOS PROMEDIO SEMANALES EN MERCADOS MAYORISTAS:

Pernil de Cerdo 7  
Lomo 7  
Brazo 7

### MONITOREO DE LOS PRECIOS DE LA CARNE DE CERDO AL CONSUMIDOR 8-9

### IMPORTACIONES DE PRODUCTOS Y SUBPRODUCTOS DEL CERDO 10

### IMPORTACIONES SEMANALES DE CARNE DE CERDO SEGÚN SOBORDOS 11

TASA DE CAMBIO 11

PRECIOS FUTUROS DE MATERIAS PRIMAS 12

### ARANCELES VIGENTES PARA CARNE DE CERDO Y MATERIAS PRIMAS DEL SECTOR 13

LIQUIDACIÓN SEMANAL DE COMMODITIES 14

ASOCIACIÓN COLOMBIANA DE PORCICULTORES  
**FONDO NACIONAL DE LA PORCICULTURA**

Documento elaborado por el Área Económica de la Asociación Colombiana de Porcicultores — Fondo Nacional de la Porcicultura. Si tiene inquietudes acerca de la información presentada en el documento o tiene algún comentario u observación del mismo, por favor escríbanos al correo [estudioeconomicos@porcicol.org.co](mailto:estudioeconomicos@porcicol.org.co).

## INFORME DE PRECIOS PORCINOS REPORTADOS POR FUERA DE FERIA DE GANADOS

Precios Pagados al Porcicultor

**RONDA 18: Del 02 al 08 de Mayo de 2015**

### Cerdo en Pie

	1/3 Superior	1/3 Medio	1/3 Inferior	# Animales	\$ Promedio	Variación	Kg. Promedio
<b>ANTIOQUIA</b>							
Precio/Kg.	\$4,798	\$4,586	\$4,486	5,342	\$ 4,623	-0.22%	108.8
No. Cerdos	1,781	1,780	1,781			0.47%	
<b>EJE CAFETERO</b>							
Precio/Kg.	\$5,016	\$4,692	\$4,176	835	\$ 4,628	-5.25%	113.4
No. Cerdos	278	279	278			32.96%	
<b>VALLE DEL CAUCA</b>							
Precio/Kg.	\$4,508	\$4,500	\$4,494	4,740	\$ 4,501	-1.81%	114.8
No. Cerdos	1,580	1,580	1,580			15.89%	
<b>ATLÁNTICO</b>							
Precio/Kg.	\$4,900	\$4,839	\$4,640	425	\$ 4,793	-1.47%	95.5
No. Cerdos	142	141	142			-4.71%	
<b>BOGOTÁ</b>							
Precio/Kg.	\$4,653	\$4,606	\$4,475	1,721	\$ 4,578	-2.01%	110.5
No. Cerdos	574	573	574			11.75%	
<b>Consolidado Nacional</b>				<b>13,063</b>	<b>\$4,579</b>		<b>111.1</b>
				8.7%	-1.39%		

Cerdo buena genética, lotes uniformes, entre 90 y 120 Kg. Pesados en báscula camionera cerca de la planta de sacrificio.

### Cerdo en Canal, caliente y sin refrigerar

REGIÓN	Precio Kg.	Variación	P. Promedio Kg.
<b>ANTIOQUIA</b>	\$6,080	-4.44%	93.6
<b>EJE CAFETERO</b>	\$5,940	-6.47%	94.8
<b>BOGOTA</b>	\$6,364	2.81%	87.7
<b>VALLE DEL CAUCA</b>	\$6,061	-0.72%	95.3
<b>Consolidado Nacional</b>	<b>\$6,100</b>	<b>-1.26%</b>	<b>93.6</b>

Los precios para quienes negocian en granja, como en el Valle del Cauca, son ajustados para efectos de estimar la merma y flete, aprox. \$50.

**Nota importante:** Este es un sondeo de precios telefónico a una muestra o grupo de porcicultores y comercializadores de cada zona: Antioquia, Eje Cafetero, Valle del Cauca, Atlántico y Bogotá, que permite obtener una aproximación del precio promedio nacional, pero que de ninguna manera representa tamaño del mercado o el universo de productores y comercializadores de cerdo en nuestro país. En este sentido este ejercicio busca ser un referente de las transacciones en valor y volumen de cerdos sacrificados en planta, de buena genética, entre 90 y 120 kg. dentro de los mercados de cerdos cebados y canales de estas zonas. En particular, el diseño de la publicación se orienta a resaltar los límites máximos, medios y mínimos de los precios promedio, dando un posible margen de variación del precio en cada región, lo que no desconoce que se den transacciones en el mercado con un valor mayor o menor a la ronda. Por último, queremos enfatizar que esta ronda busca ser un referente de los precios y no se orienta a determinar el precio del mercado.

### PRECIO SEMANAL DEL CERDO EN PIE (\$ / Kilogramo)

Ronda	Semana	Antioquia	Eje Cafetero	Valle	Bogotá	Atlántico	Nacional
6	13-feb-15	5,093	5,108	5,125	5,202	5,005	5,116
7	20-feb-15	5,107	5,169	5,127	5,172	4,933	5,121
8	27-feb-15	5,049	5,143	5,173	5,094	5,009	5,108
9	06-mar-15	5,026	5,106	5,173	5,066	5,000	5,095
10	13-mar-15	5,023	5,019	5,109	4,977	4,933	5,038
11	20-mar-15	4,997	5,054	5,069	4,926	5,026	5,020
12	27-mar-15	4,957	5,044	4,977	4,944	5,009	4,972
13	03-abr-15	4,909	4,995	4,963	4,890	5,022	4,936
14	10-abr-15	4,829	5,082	4,876	4,850	5,020	4,875
15	17-abr-15	4,781	5,033	4,789	4,810	4,882	4,810
16	24-abr-15	4,709	4,958	4,607	4,743	4,897	4,700
17	01-may-15	4,634	4,885	4,584	4,672	4,864	4,643
18	08-may-15	4,623	4,628	4,501	4,578	4,793	4,579

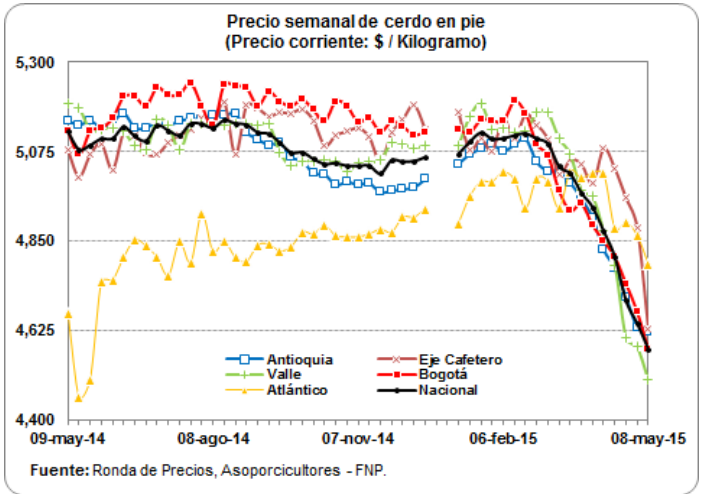

### PRECIO SEMANAL DE CERDO EN CANAL (\$ / Kilogramo)

Ronda	Semana	Antioquia	Eje Cafetero	Bogotá	Valle	Nacional
6	13-feb-15	6,642	6,618	6,670	6,738	6,688
7	20-feb-15	6,641	6,612	6,670	6,730	6,671
8	27-feb-15	6,756	6,590	6,662	6,729	6,702
9	06-mar-15	6,601	6,535	6,606	6,719	6,646
10	13-mar-15	6,606	6,335	6,638	6,632	6,588
11	20-mar-15	6,607	6,488	6,560	6,604	6,583
12	27-mar-15	6,572	6,475	6,604	6,517	6,531
13	03-abr-15	6,599	6,474	6,659	6,473	6,520
14	10-abr-15	6,465	6,444	6,483	6,407	6,435
15	17-abr-15	6,475	6,456	6,443	6,315	6,384
16	24-abr-15	6,325	6,323	6,370	6,182	6,245
17	01-may-15	6,363	6,351	6,190	6,105	6,178
18	08-may-15	6,080	5,940	6,364	6,061	6,100

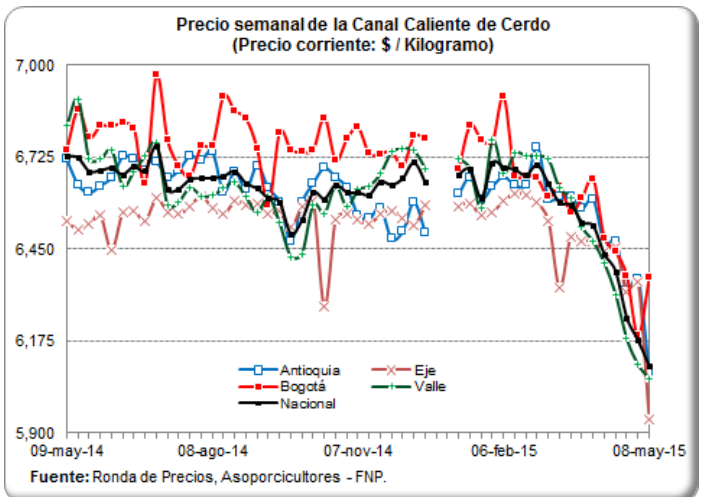

### PESO PROMEDIO SEMANAL DEL CERDO EN PIE PARA BENEFICIO (Kilogramos)

Ronda	Semana	Antioquia	Eje Cafetero	Valle	Atlántico	Bogotá	Nacional
6	13-feb-15	104.4	115.2	104.1	99.5	106.2	105.6
7	20-feb-15	103.9	111.6	104.0	102.6	107.5	105.3
8	27-feb-15	104.4	107.9	104.3	96.8	104.2	104.3
9	06-mar-15	106.0	107.8	107.2	93.2	102.9	106.0
10	13-mar-15	107.7	108.6	108.3	95.7	106.2	107.3
11	20-mar-15	106.4	110.1	111.1	92.4	106.1	108.0
12	27-mar-15	107.3	112.3	111.2	96.9	107.4	108.7
13	03-abr-15	108.7	111.4	111.8	96.7	107.6	109.2
14	10-abr-15	110.8	113.8	114.2	95.8	108.5	111.4
15	17-abr-15	110.5	111.7	112.8	99.0	109.3	110.6
16	24-abr-15	109.4	104.6	114.7	97.8	109.1	110.5
17	01-may-15	109.8	109.0	114.6	99.9	109.5	111.0
18	08-may-15	108.8	113.4	114.8	95.5	110.5	111.1

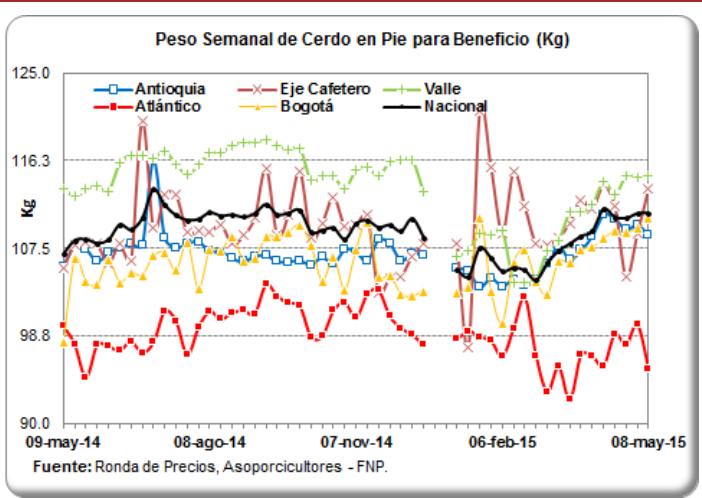

## PESO PROMEDIO SEMANAL DE LA CANAL CALIENTE DE CERDO (Kilogramos)

Ronda	Semana	Antioquia	Eje Cafetero	Bogotá	Valle	Nacional
6	13-feb-15	93.3	95.6	86.0	89.0	90.7
7	20-feb-15	93.3	95.1	86.0	99.2	95.7
8	27-feb-15	88.9	87.7	85.7	89.3	88.5
9	06-mar-15	91.2	87.7	87.8	92.3	90.6
10	13-mar-15	84.5	88.2	83.3	93.2	88.9
11	20-mar-15	85.9	89.7	86.9	93.0	90.0
12	27-mar-15	87.8	92.1	85.5	93.5	91.4
13	03-abr-15	77.8	91.6	84.7	92.9	89.1
14	10-abr-15	92.4	95.3	87.4	92.9	92.3
15	17-abr-15	92.4	92.4	88.6	93.6	92.5
16	24-abr-15	93.1	90.9	87.3	95.2	93.5
17	01-may-15	93.8	91.8	88.5	94.8	93.3
18	08-may-15	93.6	94.8	87.7	95.3	93.6

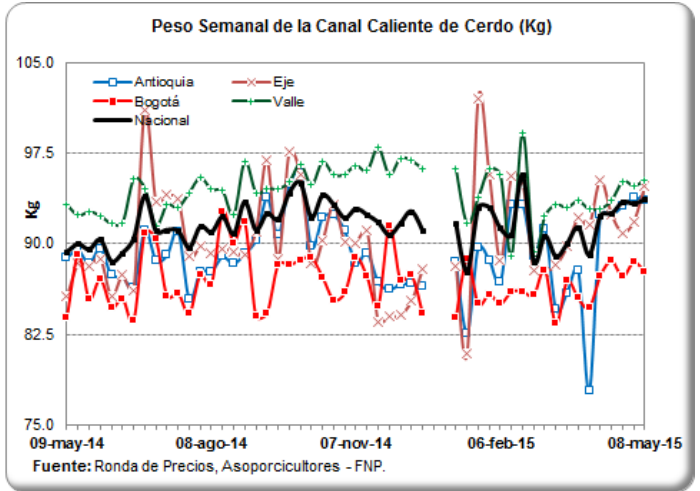

## PRECIOS DIARIOS EN FRIGORIFICO GUADALUPE (EFEGE), EN PIE (\$ / Kilogramo)

Fecha	Porcino en pie Extra	Porcino en pie 1a	Porcino en pie 2a
27-abr-15	4,600	4,350	4,000
28-abr-15	4,600	4,350	4,000
29-abr-15	4,600	4,350	4,000
30-abr-15	4,600	4,400	4,100
01-may-15			
02-may-15			
03-may-15			
04-may-15	4,600	4,400	4,100
05-may-15	4,600	4,400	4,100
06-may-15	4,600	4,400	4,100
07-may-15	4,500	4,200	3,900
08-may-15	4,500	4,200	3,900

Fuente: EFEGE.

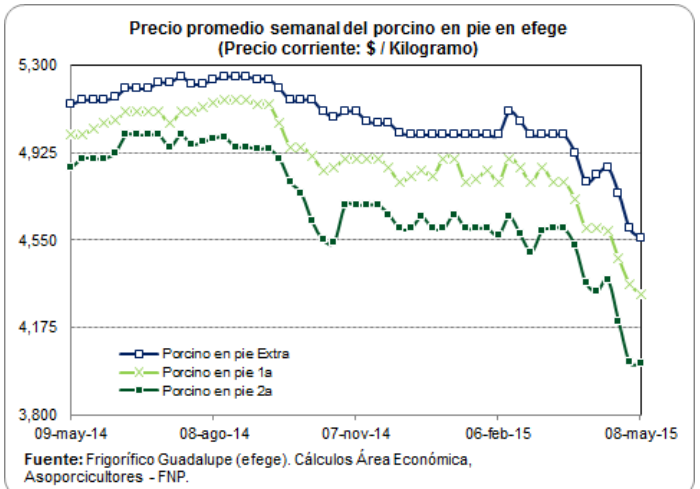

## PRECIOS DIARIOS EN FRIGORIFICO GUADALUPE (EFEGE), EN CANAL (\$ / Arroba)

Fecha	Porcino canal 1a	Porcino canal 2a
27-abr-15	83,500	80,000
28-abr-15	83,500	80,000
29-abr-15	83,500	80,000
30-abr-15	83,500	80,000
01-may-15		
02-may-15		
03-may-15		
04-may-15	84,000	79,500
05-may-15	84,000	79,500
06-may-15	84,000	79,500
07-may-15	82,500	78,500
08-may-15	82,500	78,500

Fuente: EFEGE.

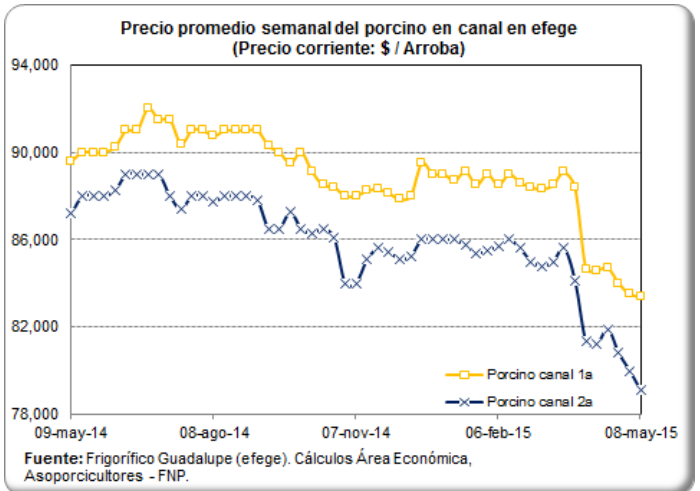

### PRECIO SEMANAL DEL CERDO CEBADO EN CENTRAL GANADERA (\$ / Kg)

Semana	Max Cerdos Cebados	Min Cerdos Cebados	Prom Po Cerdos Cebados
13-feb-15	5,100	4,500	4,750
20-feb-15	4,850	4,100	4,468
27-feb-15	5,100	4,300	4,742
06-mar-15	4,900	4,250	4,543
13-mar-15	4,800	4,300	4,564
20-mar-15	5,100	4,200	4,595
27-mar-15	4,800	4,300	4,460
03-abr-15	4,700	4,000	4,326
10-abr-15	4,600	4,150	4,383
17-abr-15	4,800	3,700	4,129
24-abr-15	4,600	3,500	3,896
<b>01-may-15</b>	<b>4,500</b>	<b>3,500</b>	<b>3,952</b>

Fuente: Central Ganadera

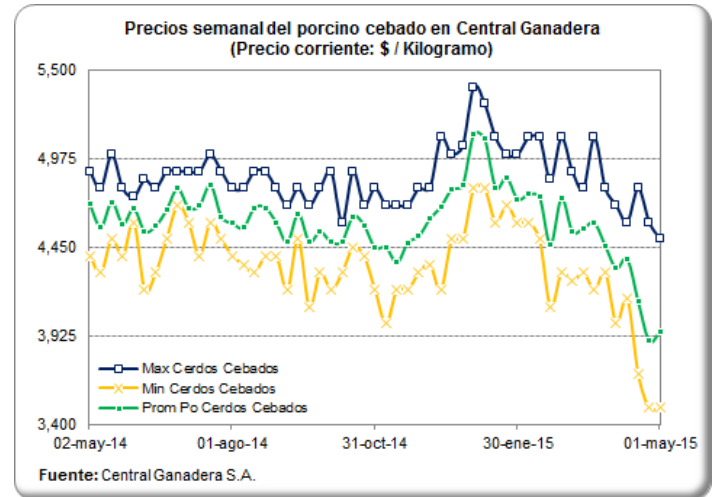

### PRECIO SEMANAL DE LAS CERDAS DE DESCARTE EN CENTRAL GANADERA (\$ / Kg)

Semana	Max Cerdas Descarte	Min Cerdas Descarte	Prom Po Cerdas Descarte
13-feb-15	3,600	3,300	3,500
20-feb-15	3,460	3,350	3,412
27-feb-15	3,800	3,300	3,463
06-mar-15	3,300	3,100	3,183
13-mar-15	3,300	3,000	3,194
20-mar-15	3,200	3,000	3,092
27-mar-15	3,450	3,050	3,256
03-abr-15	3,300	3,000	3,226
10-abr-15	3,300	2,500	3,160
17-abr-15	3,400	2,500	3,045
24-abr-15	3,300	2,600	2,814
<b>01-may-15</b>	<b>3,500</b>	<b>2,700</b>	<b>2,827</b>

Fuente: Central Ganadera

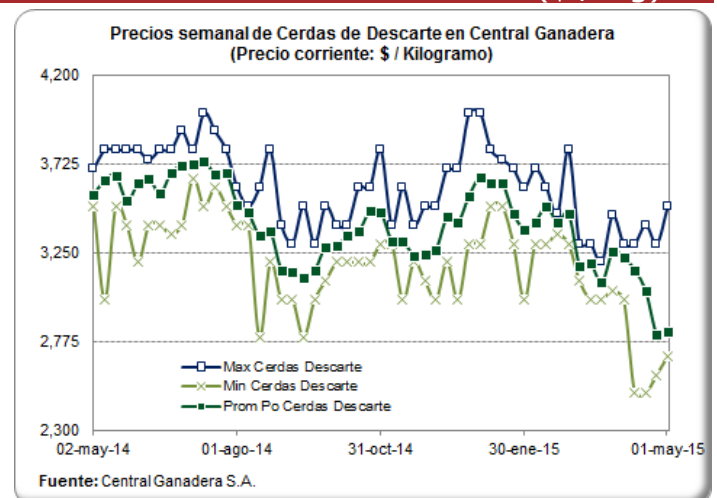

### PRECIO SEMANAL DE LOS VERRACOS DE DESCARTE EN CENTRAL GANADERA (\$ / Kg)

Semana	Max Verracos Descarte	Min Verracos Descarte	Prom Po Verracos Descarte
13-feb-15	2,400	2,100	2,200
20-feb-15	2,300	2,200	2,250
27-feb-15	2,200	2,000	2,100
06-mar-15	2,200	2,000	2,100
13-mar-15	2,100	2,000	2,067
20-mar-15	2,300	1,800	2,157
27-mar-15	2,000	2,000	2,000
03-abr-15	1,800	1,800	1,800
10-abr-15	2,000	1,800	1,850
17-abr-15	2,000	1,800	1,960
24-abr-15	2,100	2,000	2,050
<b>01-may-15</b>	<b>2,000</b>	<b>1,500</b>	<b>1,890</b>

Fuente: Central Ganadera

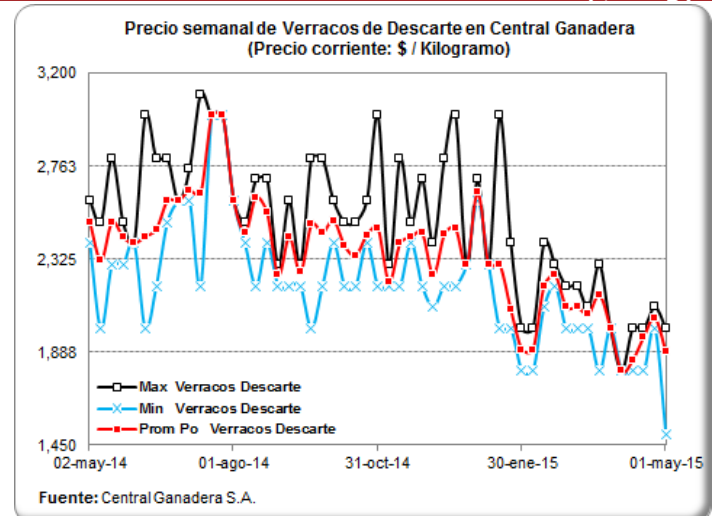



## PRECIOS DIARIOS DEL BOVINO EN PIE, FRIG. GUADALUPE (EFEGE) (\$/Kg)

Fecha	Vacuno hembra en pie 1a	Vacuno hembra en pie 2a	Vacuno macho en pie Extra	Vacuno macho en pie 1a	Vacuno macho en pie 2a
27-abr-15	3,150	2,800	3,900	3,650	3,450
28-abr-15	3,150	2,800	3,900	3,650	3,450
29-abr-15	3,150	2,800	3,900	3,650	3,450
30-abr-15	3,150	2,800	3,850	3,650	3,450
01-may-15					
02-may-15					
03-may-15					
04-may-15	3,100	2,800	3,850	3,600	3,350
05-may-15	3,100	2,800	3,850	3,600	3,350
06-may-15	3,100	2,800	3,850	3,600	3,350
07-may-15	3,250	3,000	3,950	3,700	3,500
<b>08-may-15</b>	<b>3,250</b>	<b>3,000</b>	<b>3,950</b>	<b>3,700</b>	<b>3,500</b>

Fuente: EFEGE.

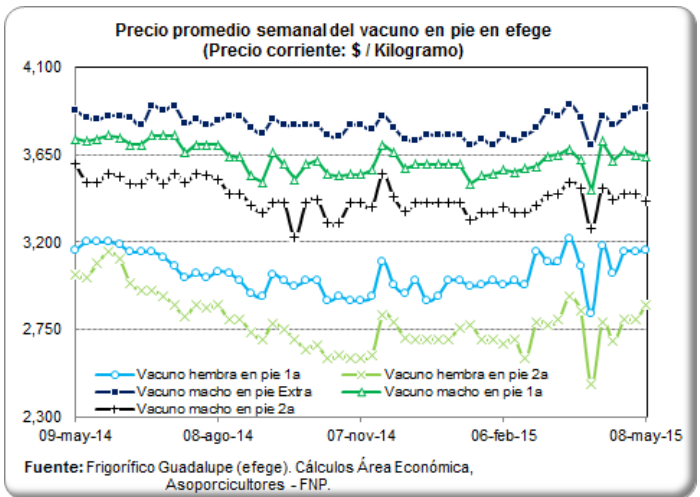

## PRECIO SEMANAL DEL BOVINO MACHO EN CENTRAL GANADERA (\$ / Kg)

Semana	Max Bovino Machos	Min Bovino Machos	Prom Po Bovino Machos
13-feb-15	4,000	3,550	3,766
20-feb-15	3,800	3,380	3,583
27-feb-15	3,900	3,200	3,606
06-mar-15	3,850	3,370	3,608
13-mar-15	4,170	3,500	3,848
20-mar-15	4,100	3,600	3,849
27-mar-15	4,100	3,300	3,844
03-abr-15	3,930	3,350	3,685
10-abr-15	4,250	3,520	3,901
17-abr-15	3,950	3,400	3,686
24-abr-15	4,000	3,280	3,678
<b>01-may-15</b>	<b>4,100</b>	<b>3,300</b>	<b>3,747</b>

Fuente: Central Ganadera

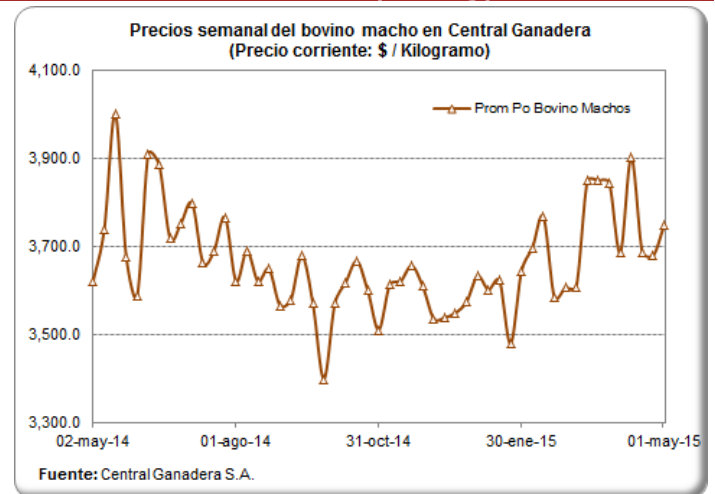

## PRECIO SEMANAL DEL BOVINO HEMBRA EN CENTRAL GANADERA (\$/ Kg)

Semana	Max Bovino Hembra	Min Bovino Hembra	Prom Po Bovino Hembra
13-feb-15	3,600	2,800	3,257
20-feb-15	3,550	2,300	3,070
27-feb-15	3,400	2,800	3,126
06-mar-15	3,500	2,850	3,120
13-mar-15	3,650	2,900	3,311
20-mar-15	3,500	2,600	3,136
27-mar-15	3,600	2,900	3,309
03-abr-15	3,400	2,800	3,119
10-abr-15	3,650	3,100	3,277
17-abr-15	3,450	2,800	3,148
24-abr-15	3,400	2,400	3,128
<b>01-may-15</b>	<b>3,600</b>	<b>2,900</b>	<b>3,345</b>

Fuente: Central Ganadera

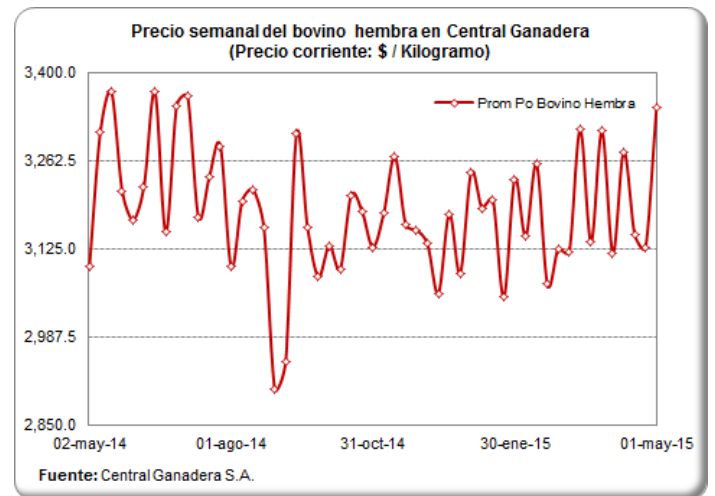

## PRECIOS PROMEDIO SEMANALES DEL CERDO EN MERCADOS MAYORISTAS (\$ / Kg)

### Carne cerdo pernil sin hueso

Departamento	Mercado	06-mar	13-mar	20-mar	27-mar	03-abr	10-abr	17-abr	24-abr	01-may
Antioquia	Central Mayorista de Antioquia	10,000	10,000	10,000	10,000	10,000	10,125	10,000	10,000	9,925
	Coomerca	13,125	12,975	12,975	12,975	13,075	13,125	13,125	13,125	12,825
Bogotá, D.C.	Frig. Guadalupe	10,288	10,242	10,192	10,183	10,175	10,075	10,100	9,975	9,875
	Frigorífico Ble Ltda.	10,242	10,613	10,188	10,129	10,133	10,242	10,350	10,275	10,267
Quindío	Frigocafé	12,000	12,000	12,000	12,000		12,000	12,000	11,500	
Risaralda	CM. La 41	12,000	12,000	12,000	12,000	12,000	12,000	12,000	12,000	12,000
Valle del Cauca	Buenaventura	12,000	12,000	12,000	12,000	12,000	12,000	12,000	12,667	12,800
	Palmira	11,333	11,333	11,333	11,333	11,333	11,333	11,333	11,333	11,000
	Santa Elena	11,600	11,667	11,667	11,633	11,567	11,667	11,633	11,667	11,667
	Tuluá	11,567	11,567	11,567	11,567	11,567	11,567	11,700	11,700	11,700

Fuente: SIPSA - DANE

### Carne cerdo lomo sin hueso

Departamento	Mercado	06-mar	13-mar	20-mar	27-mar	03-abr	10-abr	17-abr	24-abr	01-may
Antioquia	Central Mayorista de Antioquia	12,150	12,150	12,150	12,150	12,150	12,500	12,150	12,150	11,825
	Coomerca	14,050	13,850	12,975	13,900	13,900	13,850	13,850	13,850	13,500
Atlántico	Barranquillita	12,800	12,800	12,800	12,500	12,500	12,500	12,500	12,500	12,500
Bogotá, D.C.	Frig. Guadalupe	12,438	12,250	12,463	12,529	12,575	12,213	12,271	12,167	12,100
	Frigorífico Ble Ltda.	12,492	12,775	12,388	12,200	12,500	12,417	12,438	12,300	12,275
	Paloquemao	13,533	13,600	13,300	12,867	12,800	13,125	13,125	12,375	12,250
Quindío	Frigocafé	14,000	14,000	14,000	14,000		14,000	14,000	13,000	
Risaralda	CM. La 41	14,000	14,000	14,000	14,000	14,000	14,000	14,000	14,000	14,000
Valle del Cauca	Buenaventura	13,000	13,000	13,000	13,000	13,000	13,000	13,000	15,000	15,000
	Palmira	12,867	12,867	12,867	12,867	12,867	12,867	12,867	12,867	12,733
	Santa Elena	12,700	12,700	12,767	12,833	12,867	12,833	12,833	12,900	12,900
	Tuluá	13,433	13,433	13,433	13,433	13,433	13,433	13,433	13,267	13,267

Fuente: SIPSA - DANE

### Carne cerdo brazo sin hueso

Departamento	Mercado	06-mar	13-mar	20-mar	27-mar	03-abr	10-abr	17-abr	24-abr	01-may
Antioquia	Central Mayorista de Antioquia	9,150	9,150	9,150	9,150	9,150	9,150	9,150	9,400	9,075
Atlántico	Barranquillita	11,300	11,300	11,300	11,300	11,300	11,300	11,300	11,300	11,300
Bogotá, D.C.	Frig. Guadalupe	9,513	9,375	9,275	9,300	9,575	9,338	9,283	9,267	9,217
	Frigorífico Ble Ltda.	9,325	9,800	9,133	9,150	9,300	9,092	9,125	9,025	8,775
	Paloquemao	9,867	9,800	9,600	9,467	9,733	9,350	9,333	9,400	9,450
Quindío	Frigocafé	10,000	10,000	10,000	10,000		10,000	10,000	9,600	
Risaralda	CM. La 41	11,000	11,000	11,000	11,000	11,500	11,500	11,500	11,500	11,500
Valle del Cauca	Buenaventura	11,000	11,000	11,000	11,000	11,000	11,000	11,000	11,800	11,867
	Palmira	10,333	10,333	10,333	10,333	10,333	10,333	10,333	10,333	9,733
	Santa Elena	9,700	9,900	9,900	9,900	9,800	9,900	9,850	10,000	9,900
	Tuluá	10,067	10,067	10,067	10,067	10,067	10,067	10,127	10,127	10,127

Fuente: SIPSA - DANE

**MONITOREO DE PRECIOS DE LA CARNE DE CERDO AL CONSUMIDOR (\$/Kilogramo)**  
**BOGOTÁ** Quincena 07: del 01 al 15 de Abril - Quincena 08: del 16 al 30 de Abril

Corte	Quincena 07	Quincena 08	Var (%)
Cabeza de Lomo	11,601	11,567	-0.3%
Lomo	13,763	13,764	0.0%
Chuleta	12,195	12,179	-0.1%
Centro de Pierna	12,356	12,329	-0.2%
Bola de Pierna	12,353	12,343	-0.1%
Bota de Pierna	12,353	12,343	-0.1%
Muchacho de Pierna	12,349	12,327	-0.2%
Lagarto de Pierna	12,353	12,320	-0.3%
Cadera	12,313	12,293	-0.2%
Tocino - Toda la piel	6,492	6,513	0.3%
Tocino Barrigüero	7,695	7,755	0.8%
Tocino Papada	6,289	6,250	-0.6%
Tocino con costilla	7,188	7,161	-0.4%
Solomito	12,932	12,838	-0.7%
Costilla	12,411	12,389	-0.2%
Codito	7,674	7,647	-0.4%
Pezuña	6,339	6,331	-0.1%
Espinazo	7,011	6,989	-0.3%
Brazo	11,258	11,199	-0.5%
Brazuelo	11,258	11,205	-0.5%
Ossobuco	7,857	7,775	-1.0%
Molida - Recorte	9,100	9,100	0.0%
Tiritas - Recorte	8,877	9,077	2.3%

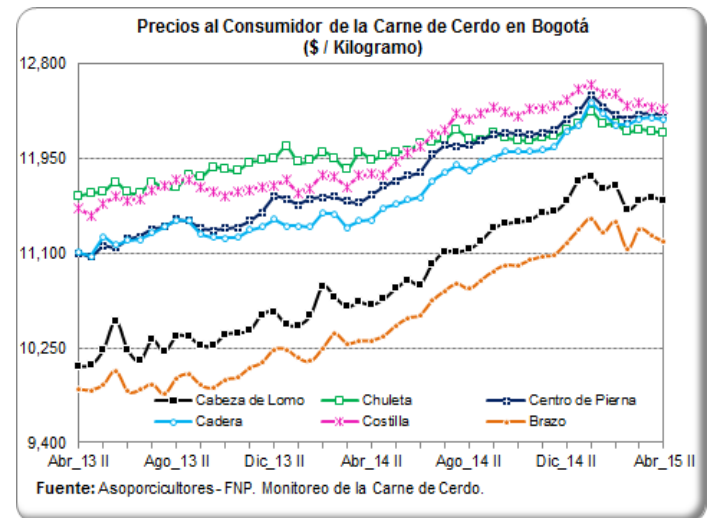

**EJE CAFETERO** Quincena 07: del 01 al 15 de Abril - Quincena 08: del 16 al 30 de Abril

Corte	Quincena 07	Quincena 08	Var (%)
Cabeza de Lomo	11,696	11,747	0.4%
Lomo	13,736	13,690	-0.3%
Centro de Pierna	11,696	11,747	0.4%
Bola de Pierna	11,696	11,747	0.4%
Bota de Pierna	11,696	11,747	0.4%
Muchacho de Pierna	11,702	11,719	0.2%
Lagarto de Pierna	11,702	11,719	0.2%
Tocino - Toda la piel	3,969	3,937	-0.8%
Tocino Barrigüero	9,706	9,696	-0.1%
Tocino Papada	8,255	8,223	-0.4%
Solomito	11,702	11,729	0.2%
Costilla	11,064	11,010	-0.5%
Codito	3,978	4,058	2.0%
Pezuña	3,978	4,058	2.0%
Espinazo	7,113	7,141	0.4%
Brazo	11,294	11,333	0.3%
Brazuelo	11,294	11,333	0.3%
Ossobuco	7,099	7,113	0.2%

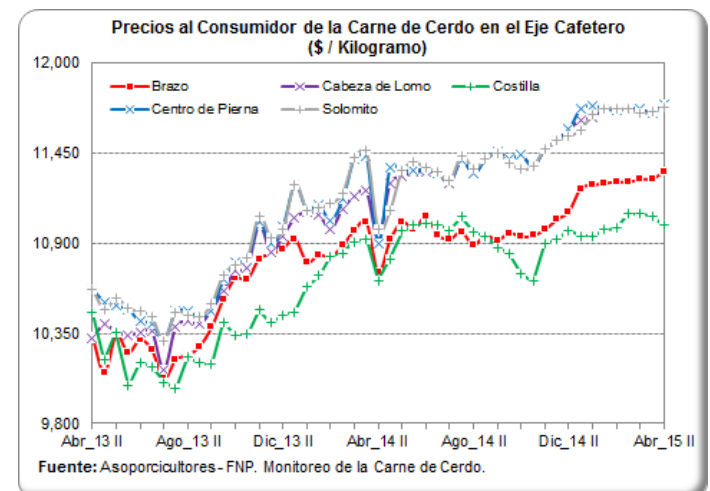



**MONITOREO DE PRECIOS DE LA CARNE DE CERDO AL CONSUMIDOR (\$/Kilogramo)**  
MEDELLIN Quincena 07: del 01 al 15 de Abril - Quincena 08: del 16 al 30 de Abril

Corte	Quincena 07	Quincena 08	Var (%)
Cabeza de Lomo	10,873	10,907	0.3%
Lomo	13,938	14,029	0.7%
Chuleta	11,928	12,164	2.0%
Centro de Pierna	12,033	12,035	0.0%
Bola de Pierna	12,071	12,057	-0.1%
Bota de Pierna	12,071	12,057	-0.1%
Muchacho de Pierna	11,443	11,572	1.1%
Lagarto de Pierna	11,468	11,572	0.9%
Cadera	11,510	11,585	0.6%
Tocino - Toda la piel	2,000	1,991	-0.4%
Tocino Barrigüero	11,593	11,597	0.0%
Tocino Papada	7,727	7,702	-0.3%
Tocino con costilla	11,050	11,800	6.8%
Solomito	12,236	12,242	0.0%
Costilla	11,855	11,923	0.6%
Codito	6,186	6,240	0.9%
Pezuña	4,455	4,426	-0.7%
Espinazo	6,052	6,148	1.6%
Brazo	11,458	11,408	-0.4%
Brazuelo	10,856	10,882	0.2%
Ossobuco	6,193	6,235	0.7%

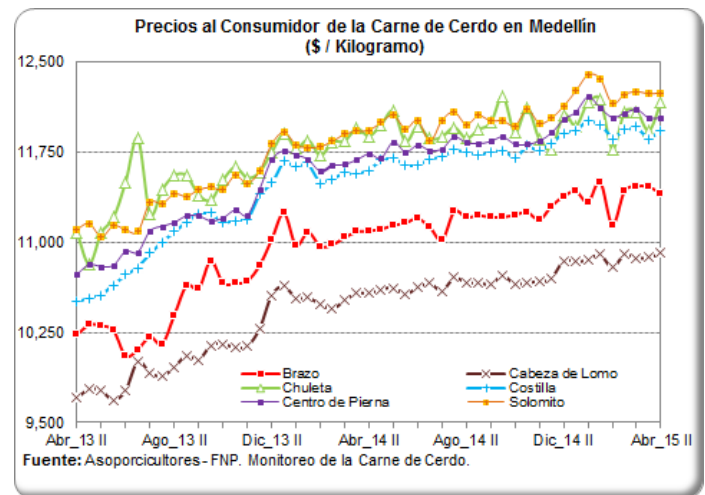

**CALI Quincena 07: del 01 al 15 de Abril - Quincena 08: del 16 al 30 de Abril**

Corte	Quincena 07	Quincena 08	Var (%)
Cabeza de Lomo	10,470	10,322	-1.4%
Lomo	13,173	13,135	-0.3%
Centro de Pierna	11,720	11,590	-1.1%
Bola de Pierna	11,836	11,578	-2.2%
Bota de Pierna	11,810	11,590	-1.9%
Muchacho de Pierna	11,824	11,603	-1.9%
Lagarto de Pierna	11,644	11,540	-0.9%
Cadera	11,835	11,606	-1.9%
Tocino - Toda la piel	4,091	4,012	-1.9%
Tocino Papada	7,274	7,206	-0.9%
Tocino con costilla	9,883	9,694	-1.9%
Costilla	10,373	10,390	0.2%
Pezuña	5,146	5,104	-0.8%
Espinazo	6,347	6,134	-3.3%
Brazo	10,381	10,201	-1.7%
Brazuelo	10,219	9,713	-5.0%

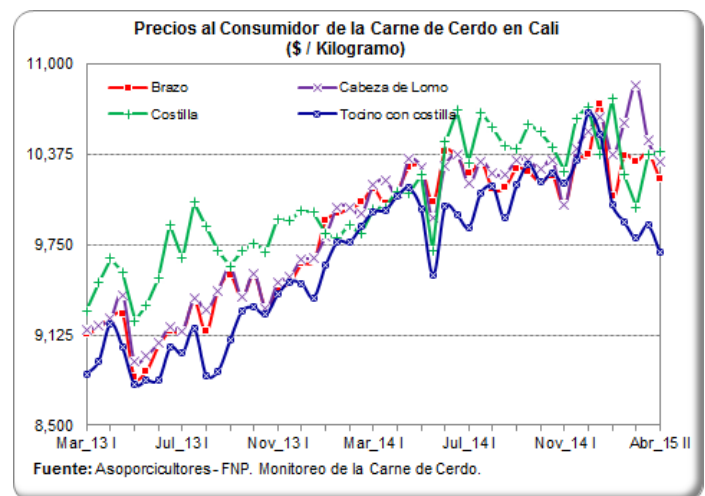

## IMPORTACIONES MENSUALES DE PRODUCTOS Y SUBPRODUCTOS DEL CERDO

### Importaciones de productos y subproductos de Cerdo (Toneladas)

Enero - Febrero

Producto	2013	2014	2015	Part (%)	Crec (%)
Carne	5,904	8,850	7,846	82.1%	-11.3%
Tocino	938	722	718	7.5%	-0.6%
Despojos	876	638	710	7.4%	11.2%
Embutidos	100	248	259	2.7%	4.5%
Salados y Ahumados	10	12	26	0.3%	123.9%
<b>Total</b>	<b>7,827</b>	<b>10,470</b>	<b>9,558</b>	<b>100.0%</b>	<b>-8.7%</b>

Fuente: DIAN - DANE. Cálculos Asoporcicultores - FNP.

Part (%): Participación en el volumen acumulado de 2015.

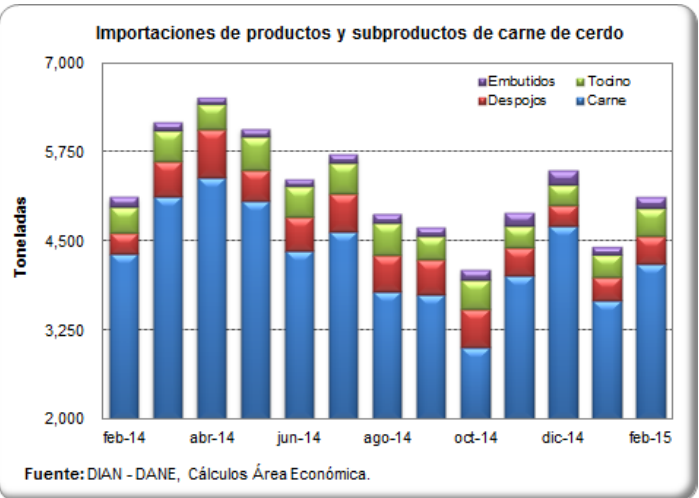

### Importaciones de Carne de Cerdo (Toneladas) Enero - Febrero

País	2013	2014	2015	Part (%)	Crec (%)
Estados Unidos	3,318	6,737	5,639	72%	-16.3%
Canadá	1,130	1,032	1,248	16%	20.9%
Chile	1,456	1,082	958	12%	-11.4%
España	0	0	1	0%	0.0%
<b>Total</b>	<b>5,904</b>	<b>8,850</b>	<b>7,846</b>	<b>100.0%</b>	<b>-11.3%</b>

Fuente: DIAN - DANE. Cálculos Asoporcicultores - FNP.

Part (%): Participación en el volumen acumulado de 2015.

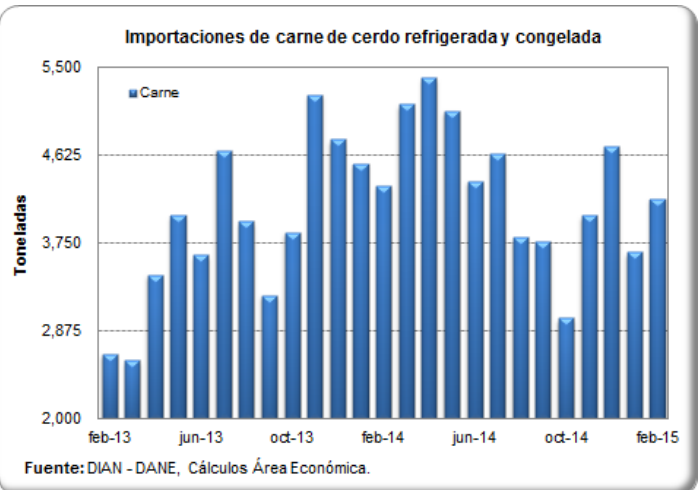

### Importaciones de Despojos de Cerdo (Toneladas) Enero - Febrero

País	2013	2014	2015	Part (%)	Crec (%)
Chile	630	446	397	55.9%	-11.1%
Estados Unidos	96	95	281	39.5%	194.3%
Canadá	149	97	32	4.6%	-66.6%
<b>Total</b>	<b>876</b>	<b>638</b>	<b>710</b>	<b>100%</b>	<b>11.2%</b>

Fuente: DIAN - DANE. Cálculos Asoporcicultores - FNP.

Part (%): Participación en el volumen acumulado de 2015.

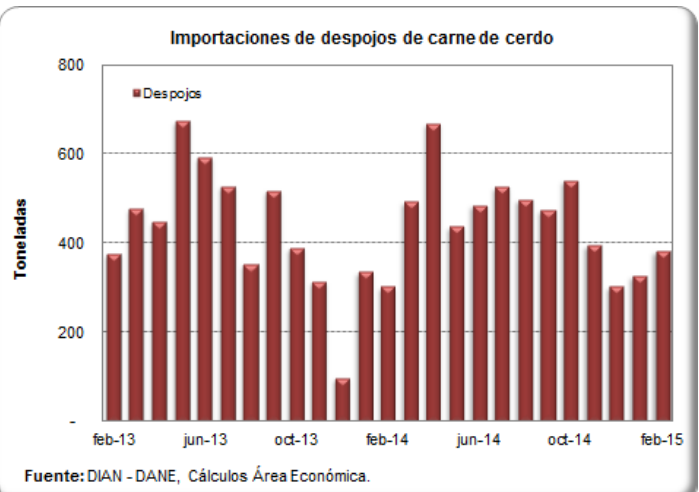

## IMPORTACIONES SEMANALES DE CARNE DE CERDO SEGÚN SOBORDOS

Información con-  
 solidada en los  
 puertos de Barran-  
 quilla, Cartagena,  
 Buenaventura y  
 Santa Marta

Semana	Toneladas
18-ene-15	1,287
25-ene-15	732
01-feb-15	1,003
08-feb-15	1,087
15-feb-15	952
22-feb-15	1,310
01-mar-15	812
08-mar-15	1,281
15-mar-15	1,173
22-mar-15	936
29-mar-15	1,199
05-abr-15	1,185
12-abr-15	500
19-abr-15	554
<b>26-abr-15</b>	<b>36</b>

Fuente: SICEX

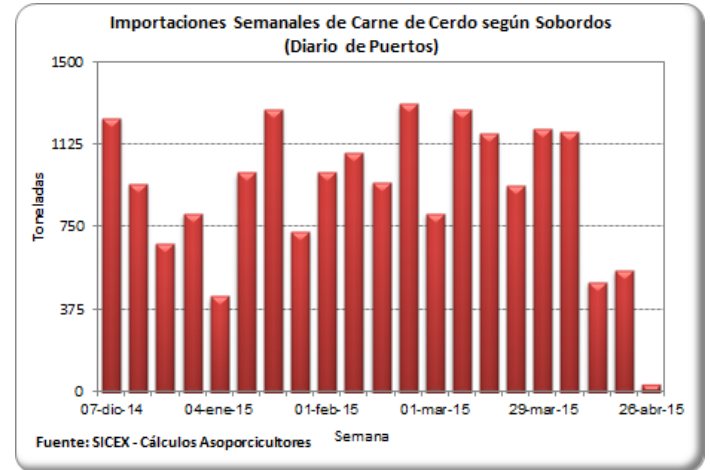

## TASA DE CAMBIO (US\$ / Peso Colombiano)

Fecha	Tasa de Cambio
24-abr-15	2,471.21
25-abr-15	2,461.17
26-abr-15	2,461.17
27-abr-15	2,461.17
28-abr-15	2,419.81
29-abr-15	2,393.42
30-abr-15	2,388.06
01-may-15	2,393.58
02-may-15	2,393.58
03-may-15	2,393.58
04-may-15	2,393.58
05-may-15	2,408.17
06-may-15	2,386.72
07-may-15	2,362.41
<b>08-may-15</b>	<b>2,369.23</b>

Fuente: Banco de la República

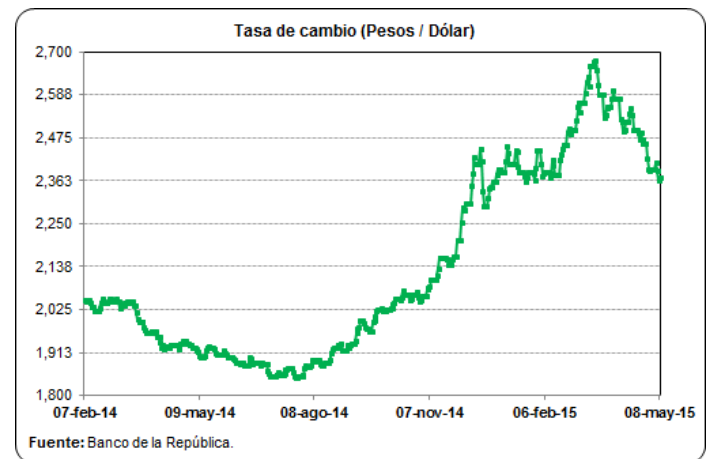

## PRECIOS FUTUROS DE MATERIAS PRIMAS

### Valores de Cierre Contratos de Futuros (US\$ / Tm)

Contrato	Maíz*	Soya*	Torta de soya**
<b>may-15</b>			
30/04/2015	142.7	359.5	351.5
01/05/2015	141.6	355.9	346.9
04/05/2015	141.2	361.2	348.1
05/05/2015	142.2	365.0	350.6
06/05/2015	144.3	363.9	350.1
<b>07/05/2015</b>	<b>140.8</b>	<b>360.6</b>	<b>349.9</b>
<b>jul-15</b>			
30/04/2015	144.2	358.6	348.4
01/05/2015	142.9	354.5	343.8
04/05/2015	142.2	358.7	345.0
05/05/2015	142.8	361.8	347.4
06/05/2015	144.4	361.0	346.3
<b>07/05/2015</b>	<b>142.3</b>	<b>358.3</b>	<b>346.6</b>
<b>ago-15</b>			
30/04/2015		356.8	346.8
01/05/2015		352.4	342.2
04/05/2015		356.2	342.7
05/05/2015		359.0	344.6
06/05/2015		358.5	343.8
<b>07/05/2015</b>		<b>355.9</b>	<b>343.8</b>
<b>sep-15</b>			
30/04/2015	146.7	352.3	345.0
01/05/2015	145.6	347.9	340.4
04/05/2015	144.8	351.4	340.4
05/05/2015	145.3	353.6	341.9
06/05/2015	146.7	353.6	341.3
<b>07/05/2015</b>	<b>144.6</b>	<b>351.5</b>	<b>341.4</b>

Fuente: CME Group

Para una mejor lectura y comprensión, los precios de los contratos de materias primas se convirtieron a dólares por tonelada, tomando como referencia la tabla de de conversión del Consejo Americano de Granos (U.S. Grains Council).

\*Los precios de los contratos originalmente se encuentran en centavos por bushel.

\*\*Los precios de los contratos originalmente se encuentran en toneladas cortas.

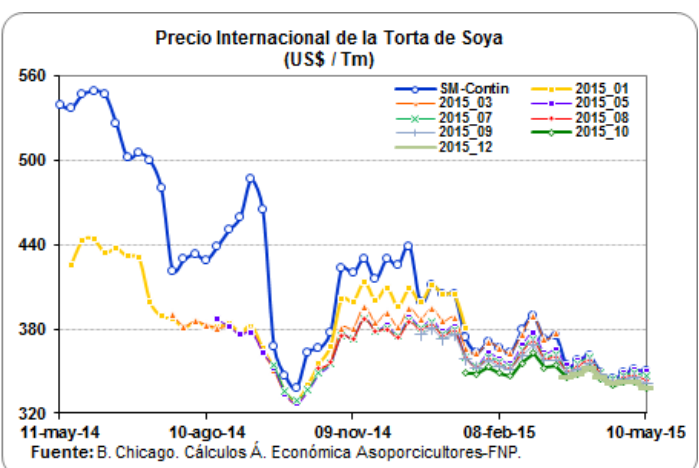
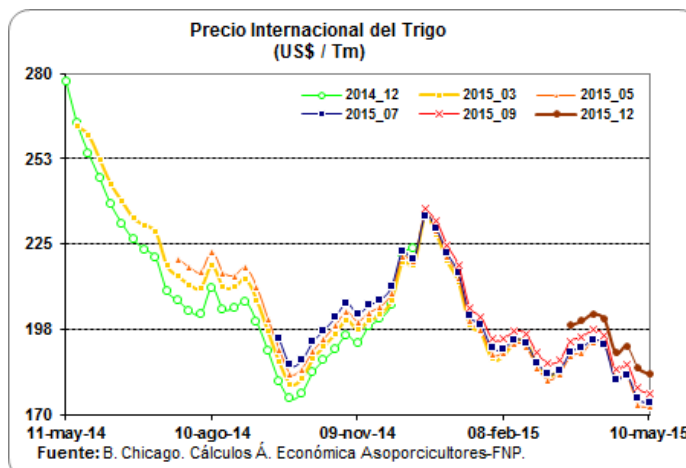
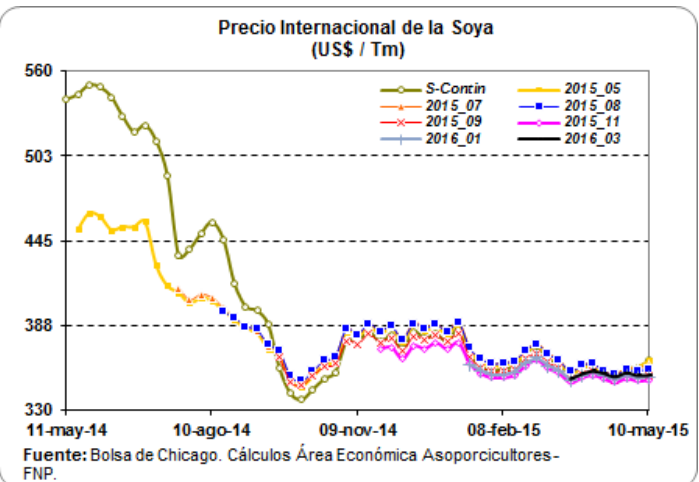
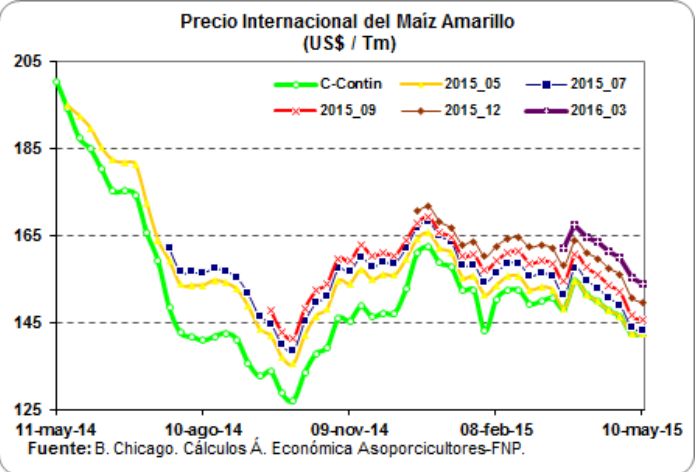



## ARANCELES VIGENTES PARA CARNE DE CERDO Y MATERIAS PRIMAS DEL SECTOR

Producto	Principales Partidas	Tratado / Acuerdo	País	Periodo	Porcentaje (%)	Observación
Carne de Cerdo	0203110000, 0203120000 0203191000, 0203192000 0203193000, 0203199000 0203210000, 0203220000 0203291000, 0203292000 0203293000, 0203299000	TLC Estados Unidos	Estados Unidos	Enero 01 - Diciembre 31 / 2015	6.00	Sobre el contingente de las 5.600 Tm
		TLC Canadá	Canadá	Enero 01 - Diciembre 31 / 2015	4.00	
		TLC Chile	Chile	Mayo 01 - Mayo 15 / 2015	0.00	
		MERCOSUR	Argentina	Mayo 01 - Mayo 15 / 2015	4.00	
			Brasil	Mayo 01 - Mayo 15 / 2015	3.80	
		Comunidad Andina	Bolivia	Octubre 1 / 1992 - Indefinido	0.00	
			Ecuador	Octubre 1 / 1992 - Indefinido	0.00	
	Perú	Enero 1 / 2006 - Indefinido	0.00			
	<i>Arancel Variable SAFP</i>		<i>Mayo 01 - Mayo 15 / 2015</i>	<i>20.00</i>	Naciones Terceras	
Maíz Amarillo	1005.90.11.00	TLC Estados Unidos	Estados Unidos	Enero 01 - Diciembre 31 / 2015	0.00	Sobre el contingente de 2'431.013 Tm, Consumido a la fecha 74.57%
		TLC Canadá	Canadá	Mayo 01 - Mayo 15 / 2015	56.00	
		MERCOSUR	Argentina	Mayo 01 - Mayo 15 / 2015	48.55	
			Brasil	Mayo 01 - Mayo 15 / 2015	48.55	
			Paraguay	Mayo 01 - Mayo 15 / 2015	49.00	
		Comunidad Andina	Bolivia	Octubre 1 / 1992 - Indefinido	0.00	
			Ecuador	Octubre 1 / 1992 - Indefinido	0.00	
	Perú	Enero 1 / 2006 - Indefinido	0.00			
	<i>Arancel Variable SAFP</i>		<i>Mayo 01 - Mayo 15 / 2015</i>	<i>61.00</i>	Naciones Terceras	
Soya	1201.90.00.00	TLC Estados Unidos	Estados Unidos	Mayo 15 / 2012 - Indefinido	0.00	Naciones Terceras
		TLC Canadá	Canadá	Mayo 01 - Mayo 15 / 2015	42.70	
		TLC Chile	Chile	Mayo 01 - Mayo 15 / 2015	32.00	
		MERCOSUR	Argentina	Mayo 01 - Mayo 15 / 2015	34.55	
			Brasil	Mayo 01 - Mayo 15 / 2015	34.55	
			Paraguay	Mayo 01 - Mayo 15 / 2015	35.00	
		Comunidad Andina	Bolivia	Octubre 1 / 1992 - Indefinido	0.00	
	Ecuador	Octubre 1 / 1992 - Indefinido	0.00			
	Perú	Enero 1 / 2006 - Indefinido	0.00			
	<i>Arancel Variable SAFP</i>		<i>Mayo 01 - Mayo 15 / 2015</i>	<i>47.00</i>	Naciones Terceras	
Torta de Soya	2304.00.00.00	TLC Estados Unidos	Estados Unidos	Mayo 15 / 2012 - Indefinido	0.00	Naciones Terceras
		TLC Canadá	Canadá	Mayo 01 - Mayo 15 / 2015	42.70	
		TLC Chile	Chile	Mayo 01 - Mayo 15 / 2015	32.00	
		MERCOSUR	Argentina	Mayo 01 - Mayo 15 / 2015	34.55	
			Brasil	Mayo 01 - Mayo 15 / 2015	34.55	
			Paraguay	Mayo 01 - Mayo 15 / 2015	35.00	
		CAN	Bolivia	Octubre 1 / 1992 - Indefinido	0.00	
	Ecuador	Octubre 1 / 1992 - Indefinido	0.00			
	Perú	Enero 1 / 2006 - Indefinido	0.00			

Fuente: DIAN - Legiscomex.

## LIQUIDACIÓN SEMANAL DE COMMODITIES

### FLETES MARITIMOS - U\$/Tm.

	07-may-15
Maíz Costa Atlántica	12.75
Maíz Buenaventura	20.00
Fríjol soya Costa Atlántica	12.75
Fríjol soya Buenaventura	20.00
Torta de Soya Costa Atlántica	12.75
Torta de Soya Buenaventura	20.00

### COMPARATIVO DE PRECIOS - \$/Kg.

	07-may-15
Maíz Amarillo USA (Full) (*) C Atlántica	454.52
Maíz Amarillo USA (Full) (*) Buenaventura	473.12
Maíz Extruido (Full)(*) C Atlántica	544.52
Maíz Extruido (Full)(*) Buenaventura	563.12
Frijol Soya (Full) (*) C. Atlántica	1,015.68
Frijol Soya (Full) (*) Buenaventura	1,034.07
Habas de Frijol Soya (Full)(*) C. Atlántica	1,105.68
Habas de Frijol Soya (Full)(*) Buenaventura	1,124.07
Torta de Soya USA (Full) (*) C. Atlántica	1,098.63
Torta de Soya USA (Full) (*) Buenaventura	1,117.54

### TARIFAS PORTUARIAS

PUERTO / PRODUCTO	BUENAVENTURA			BARRANQUILLA			
	CEREALES	TORTAS	SUBPRODUCTOS	CEREALES	TORTAS	SUBPRODUCTOS	
SERVICIOS							
INSTALACIONES PORTUARIAS	U\$4/Tm	u\$4/Tm	U\$4/Tm	U\$4,50/Tm	U\$4,50/Tm	U\$4,50/Tm	
OPERADOR PORTUARIO	U\$1/Tm	U\$1/Tm	U\$1/Tm	U\$2,25/Tm	U\$2,25/Tm	U\$2,25/Tm	
SIA / ICA	U\$2/Tm	U\$2/Tm	U\$2/Tm	U\$2,00/Tm	U\$2,00/Tm	U\$2,00/Tm	
DESCARGUE DIRECTO	\$6,305/Tm	\$7,500/Tm	\$7,500/Tm	U\$1,60/Tm	U\$2,00/Tm	U\$2,00/Tm	
DESCARGUE A BODEGA	\$10,250/Tm	\$15,700/Tm	\$15,700/Tm	U\$4,00/Tm	U\$4,20/Tm	U\$4,20/Tm	
PUERTO / PRODUCTO	SANTA MARTHA			CARTAGENA			
	CEREALES	TORTAS	SUBPRODUCTOS	CEREALES	TORTAS	SUBPRODUCTOS	CONTENERORES
SERVICIOS							
INSTALACIONES PORTUARIAS	TARIFA INTEGRAL DE DESCARGUE			TARIFA INTEGRAL DE DESCARGUE			
OPERADOR PORTUARIO							
SIA / ICA							
DESCARGUE DIRECTO	U\$7,30/Tm	U\$7,50/Tm	U\$7,50/Tm	U\$9,50/Tm	U\$9,50/Tm	U\$9,50/Tm	U\$130,00/Tm
DESCARGUE A BODEGA	U\$12,00/Tm	U\$12,50/Tm	U\$12,50/Tm	U\$11,50/Tm	U\$13,60/Tm	U\$13,60/Tm	U\$58,00/Tm

Bueno en cuanto los precios de los fletes, el ministerio de transporte diseño y sugirió a las empresas de transporte unos fletes regulados en donde se tiene en cuenta los tiempos de cargue y descargue al igual que el tiempo que se demora cargando y descargando y para ello dispuso de una pagina en donde se pueden hacer las liquidaciones y saber cual es el flete que va a costar para ese trayecto, la pagina es:

1. [www.mintransporte.gov.co](http://www.mintransporte.gov.co)

2. Servicios en línea

3. SICE-TAC

4. Hay tres opciones para hacer el cálculo:

a. SICE-TAC Cálculo Manual, b. SICE-TAC Cálculo Interactivo y c. SICE-TAC Simulador

CARRERA 8 No 66—07, BOGOTÁ D.C., COLOMBIA—PBX (57) (1) 2 48 67 77 . FAX (57) (1) 312 5008.