

CONTENIDO

INFORME DE PRECIOS PORCINOS REPORTADOS POR FUERA DE FERIA DE GANADOS: RONDA 19:

Del 3 al 9 de Mayo de 2014	2
PRECIO SEMANAL DEL CERDO EN PIE (\$ / Kg)	3
PRECIO SEMANAL DE CERDO EN CANAL (\$ / Kg)	3
PESO SEMANAL DEL CERDO EN PIE (Kg)	3
PESO SEMANAL DE CERDO EN CANAL (Kg)	4
PRECIOS DIARIOS EN FRIGORIFICO GUADALUPE (EFEGE), EN PIE (\$ / Kg)	4
PRECIOS DIARIOS EN FRIGORIFICO GUADALUPE (EFEGE), EN CANAL (\$ / @)	4
PRECIO SEMANAL DEL CERDO CEBADO EN CENTRAL GANADERA (\$ / Kg)	5
PRECIO SEMANAL DEL BOVINO CEBADO EN EFEGE Y CENTRAL GANADERA (\$ / Kg)	6

PRECIOS PROMEDIO SEMANALES EN MERCADOS MAYORISTAS:

Pernil de Cerdo	7
Lomo	7
Brazo	7

MONITOREO DE PRECIOS DE LA CARNE DE CERDO AL CONSUMIDOR (\$/Kg)

Bogotá	8
Medellín	8
Eje Cafetero	9
Cali	9

IMPORTACIONES MENSUALES DE PRODUCTOS Y SUBPRODUCTOS DEL CERDO

10

IMPORTACIONES SEMANALES DE CARNE DE CERDO SEGÚN SOBORDOS

11

TASA DE CAMBIO

11

PRECIOS FUTUROS DE MATERIAS PRIMAS

12

LIQUIDACIÓN SEMANAL DE COMMODITIES

13

ASOCIACIÓN COLOMBIANA DE PORCICULTORES
FONDO NACIONAL DE LA PORCICULTURA

Documento elaborado por el Área Económica de la Asociación Colombiana de Porcicultores — Fondo Nacional de la Porcicultura. Si tiene inquietudes acerca de la información presentada en el documento o tiene algún comentario u observación del mismo, por favor escríbanos al correo estudioeconomicos@porcicol.org.co.

INFORME DE PRECIOS PORCINOS REPORTADOS POR FUERA DE FERIA DE GANADOS

Precios Pagados al Porcicultor

RONDA 19: Del 03 de al 09 de Mayo de 2014

Cerdo en Pie

	1/3 Superior	1/3 Medio	1/3 Inferior	# Animales	\$ Promedio	Variación	Kg. Promedio
ANTIOQUIA							
Precio/Kg.	\$5,203	\$5,157	\$5,099	3,530	\$ 5,153	0.27%	105.7
No. Cerdos	1,177	1,176	1,177			-10.34%	
EJE CAFETERO							
Precio/Kg.	\$5,276	\$5,077	\$4,884	1,017	\$ 5,079	3.71%	105.5
No. Cerdos	339	339	339			-9.20%	
VALLE DEL CAUCA							
Precio/Kg.	\$5,200	\$5,200	\$5,188	3,239	\$ 5,196	1.90%	113.5
No. Cerdos	1,080	1,079	1,080			1.76%	
ATLÁNTICO							
Precio/Kg.	\$4,800	\$4,675	\$4,536	610	\$ 4,670	0.17%	99.8
No. Cerdos	203	204	203			3.39%	
BOGOTÁ							
Precio/Kg.	\$5,183	\$5,100	\$5,098	1,232	\$ 5,127	0.61%	98.2
No. Cerdos	411	410	411			-5.01%	
Consolidado Nacional				9,628	\$5,126		107.0
				-4.9%	1.17%		

Cerdo buena genética, lotes uniformes, entre 90 y 120 Kg. Pesados en báscula camionera cerca de la planta de sacrificio.

Cerdo en Canal, caliente y sin refrigerar

REGIÓN	Precio Kg.	Variación	P. Promedio Kg.
ANTIOQUIA	\$6,718	-0.65%	88.8
EJE CAFETERO	\$6,533	4.35%	85.6
BOGOTA	\$6,748	0.27%	83.9
VALLE DEL CAUCA	\$6,819	0.97%	93.2
Consolidado Nacional	\$6,730	1.42%	89.3

Los precios para quienes negocian en granja, como en el Valle del Cauca, son ajustados para efectos de estimar la merma y flete, aprox. \$50.

Nota importante: Este es un sondeo de precios telefónico a una muestra o grupo de porcicultores y comercializadores de cada zona: Antioquia, Eje Cafetero, Valle del Cauca, Atlántico y Bogotá, que permite obtener una aproximación del precio promedio nacional, pero que de ninguna manera representa tamaño del mercado o el universo de productores y comercializadores de cerdo en nuestro país. En este sentido este ejercicio busca ser un referente de las transacciones en valor y volumen de cerdos sacrificados en planta, de buena genética, entre 90 y 120 kg. dentro de los mercados de cerdos cebados y canales de estas zonas. En particular, el diseño de la publicación se orienta a resaltar los límites máximos, medios y mínimos de los precios promedio, dando un posible margen de variación del precio en cada región, lo que no desconoce que se den transacciones en el mercado con un valor mayor o menor a la ronda. Por último, queremos enfatizar que esta ronda busca ser un referente de los precios y no se orienta a determinar el precio del mercado.

PRECIO SEMANAL DEL CERDO EN PIE (\$ / Kilogramo)

Ronda	Semana	Antioquia	Eje Cafetero	Valle	Bogotá	Atlántico	Nacional
7	14-feb-14	5,078	5,030	5,023	5,022	4,613	5,025
8	21-feb-14	5,089	4,980	4,999	4,981	4,600	5,010
9	28-feb-14	5,111	5,025	4,999	4,907	4,629	5,009
10	07-mar-14	5,120	4,994	5,000	4,983	4,628	5,018
11	14-mar-14	5,114	4,882	5,000	4,978	4,674	4,992
12	21-mar-14	5,120	4,910	4,999	5,040	4,680	5,012
13	28-mar-14	5,129	4,883	4,998	5,014	4,673	5,010
14	04-abr-14	5,127	4,916	5,008	5,014	4,613	5,009
15	11-abr-14	5,127	4,916	5,009	5,053	4,688	5,032
16	18-abr-14	5,146	4,906	5,005	5,079	4,687	5,017
17	25-abr-14	5,123	4,983	5,011	5,057	4,640	5,027
18	02-may-14	5,139	4,897	5,099	5,096	4,663	5,066
19	09-may-14	5,153	5,079	5,196	5,127	4,670	5,126

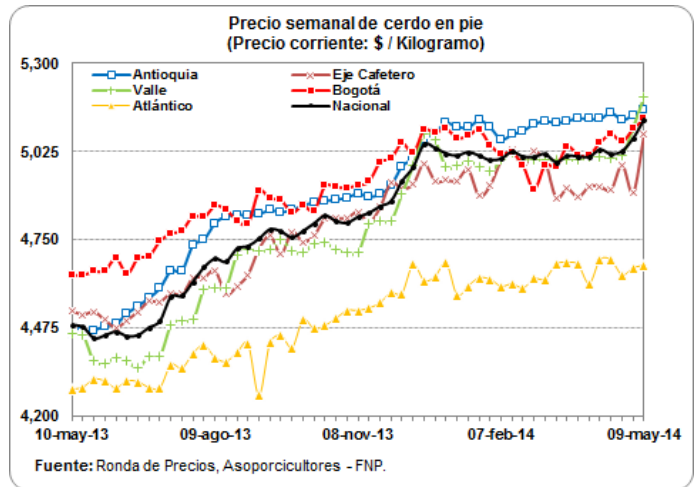

PRECIO SEMANAL DE CERDO EN CANAL (\$ / Kilogramo)

Ronda	Semana	Antioquia	Eje Cafetero	Bogotá	Valle	Nacional
7	14-feb-14	6,664	6,464	6,794	6,729	6,684
8	21-feb-14	6,401	6,384	6,649	6,682	6,582
9	28-feb-14	6,259	6,441	6,617	6,720	6,565
10	07-mar-14	6,537	6,412	6,654	6,729	6,607
11	14-mar-14	6,299	6,346	6,758	6,743	6,524
12	21-mar-14	6,579	6,391	6,664	6,687	6,585
13	28-mar-14	6,746	6,369	6,773	6,696	6,636
14	04-abr-14	6,731	6,367	6,729	6,628	6,606
15	11-abr-14	6,625	6,381	6,913	6,629	6,618
16	18-abr-14	6,775	6,372	6,688	6,651	6,587
17	25-abr-14	6,821	6,433	6,738	6,642	6,647
18	02-may-14	6,762	6,261	6,730	6,754	6,636
19	09-may-14	6,718	6,533	6,748	6,819	6,730

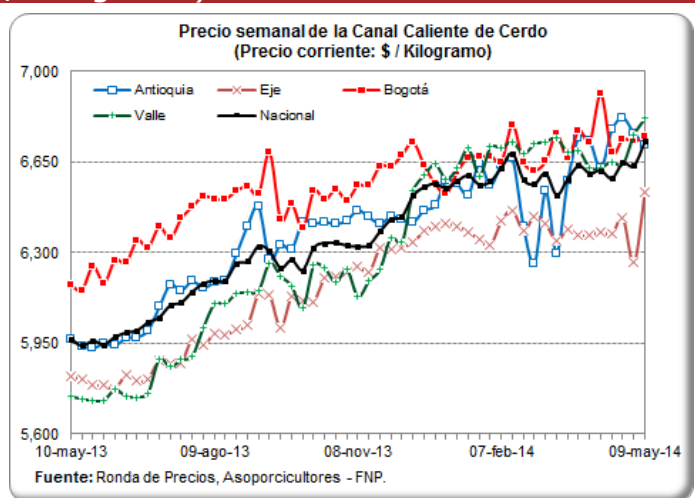

PESO PROMEDIO SEMANAL DEL CERDO EN PIE PARA BENEFICIO (Kilogramos)

Ronda	Semana	Antioquia	Eje Cafetero	Valle	Atlántico	Bogotá	Nacional
6	07-feb-14	106.8	105.5	105.4	94.8	102.0	104.9
7	14-feb-14	106.4	102.6	106.7	95.0	105.3	105.5
8	21-feb-14	106.1	105.8	110.3	97.7	105.5	106.6
9	28-feb-14	107.4	106.3	108.8	97.1	107.6	107.2
10	07-mar-14	107.6	106.6	110.0	100.0	106.5	107.9
11	14-mar-14	108.5	105.8	111.8	100.5	105.1	109.1
12	21-mar-14	107.1	106.5	110.9	98.6	105.2	108.1
13	28-mar-14	107.7	106.5	111.1	98.0	105.9	108.4
14	04-abr-14	105.2	105.6	113.7	99.1	103.8	108.7
15	11-abr-14	107.5	105.0	113.6	98.4	105.4	109.4
16	18-abr-14	107.1	105.9	113.9	98.8	107.5	109.2
17	25-abr-14	107.5	106.3	112.3	96.6	104.7	107.1
18	02-may-14	106.5	106.1	113.9	97.2	107.5	108.4
19	09-may-14	105.7	105.5	113.5	99.8	98.2	107.0

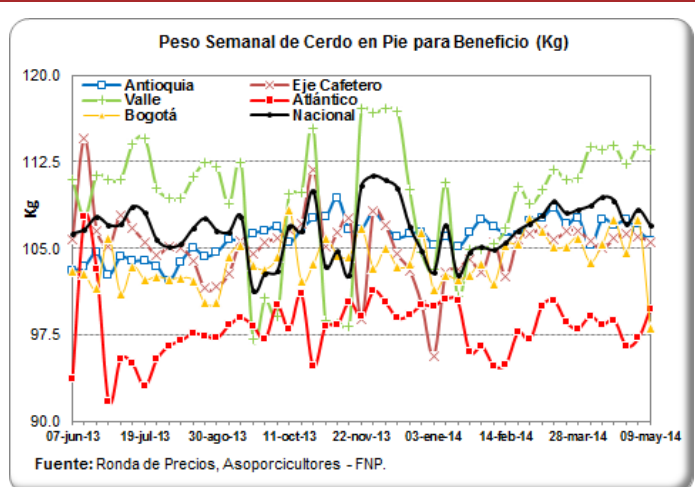

PESO PROMEDIO SEMANAL DE LA CANAL CALIENTE DE CERDO (Kilogramos)

Ronda	Semana	Antioquia	Eje Cafetero	Bogotá	Valle	Nacional
6	07-feb-14	89.8	85.0	86.9	89.2	88.1
7	14-feb-14	93.1	85.8	89.4	90.3	90.1
8	21-feb-14	90.6	85.1	83.3	89.3	88.0
9	28-feb-14	94.1	85.7	87.6	88.1	88.7
10	07-mar-14	90.8	85.8	87.6	88.1	88.4
11	14-mar-14	93.2	86.4	87.2	89.8	89.2
12	21-mar-14	91.2	87.1	86.6	91.2	89.6
13	28-mar-14	88.5	87.3	87.7	91.9	89.5
14	04-abr-14	86.7	86.0	87.5	91.1	88.6
15	11-abr-14	88.4	85.5	85.9	91.5	88.9
16	18-abr-14	87.0	86.4	88.2	90.7	88.4
17	25-abr-14	86.5	86.2	91.6	88.7	87.9
18	02-may-14	86.6	85.8	89.4	87.7	87.3
19	09-may-14	88.8	85.6	83.9	93.2	89.3

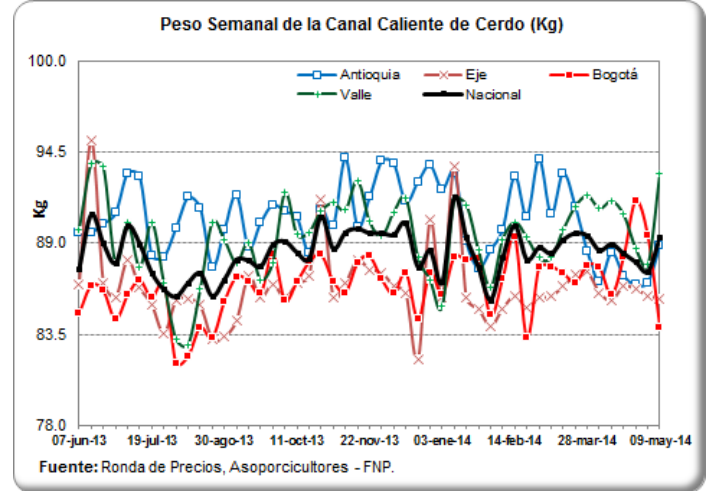

PRECIOS DIARIOS EN FRIGORIFICO GUADALUPE (EFEGE), EN PIE (\$ / Kilogramo)

Fecha	Porcino en pie Extra	Porcino en pie 1a	Porcino en pie 2a
28-abr-14	5,100	5,000	4,800
29-abr-14	5,100	5,000	4,800
30-abr-14	5,100	5,000	4,800
01-may-14			
02-may-14	5,100	5,000	4,800
03-may-14			
04-may-14			
05-may-14	5,100	5,000	4,800
06-may-14	5,100	5,000	4,800
07-may-14	5,150	5,000	4,900
08-may-14	5,150	5,000	4,900
09-may-14	5,150	5,000	4,900

Fuente: EFEGE.

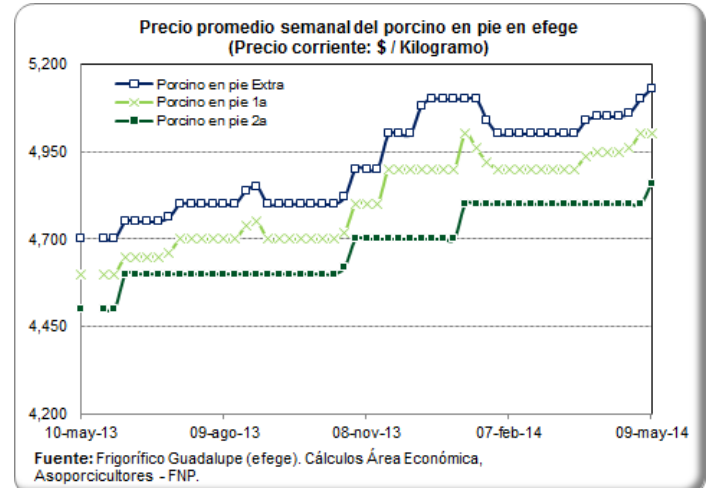

PRECIOS DIARIOS EN FRIGORIFICO GUADALUPE (EFEGE), EN CANAL (\$ / Arroba)

Fecha	Porcino canal 1a	Porcino canal 2a
28-abr-14	89,000	86,000
29-abr-14	89,000	86,000
30-abr-14	89,000	86,000
01-may-14		
02-may-14	89,000	86,000
03-may-14		
04-may-14		
05-may-14	89,000	86,000
06-may-14	89,000	86,000
07-may-14	90,000	88,000
08-may-14	90,000	88,000
09-may-14	90,000	88,000

Fuente: EFEGE.

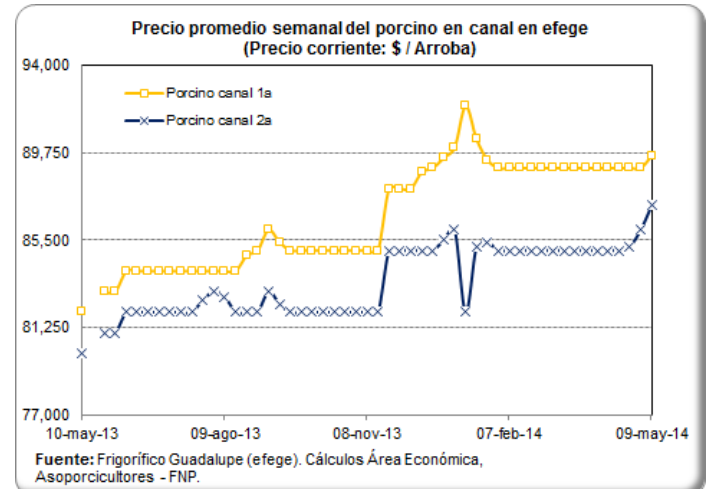

PRECIO SEMANAL DEL CERDO CEBADO EN CENTRAL GANADERA (\$ / Kg)

Semana	Max Cerdos Cebados	Min Cerdos Cebados	Prom Po Cerdos Cebados
14-feb-14	5,100	4,400	4,796
21-feb-14	5,200	4,300	4,950
28-feb-14	5,100	4,400	4,964
07-mar-14	5,100	4,850	5,006
14-mar-14	5,100	4,800	4,950
21-mar-14	5,100	4,800	4,977
28-mar-14	5,000	4,600	4,784
04-abr-14	4,950	4,600	4,722
11-abr-14	5,000	4,200	4,636
18-abr-14	5,000	4,700	4,850
25-abr-14	5,000	4,600	4,813
02-may-14	4,900	4,400	4,705

Fuente: Central Ganadera

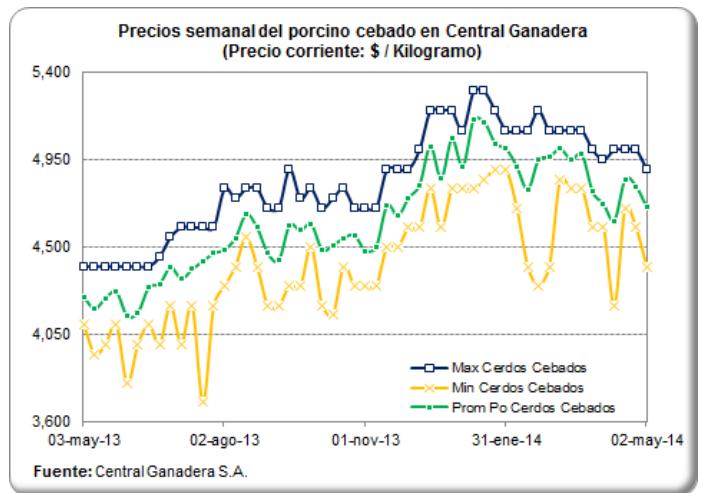

PRECIO SEMANAL DE LAS CERDAS DE DESCARTE EN CENTRAL GANADERA (\$ / Kg)

Semana	Max Cerdas Descarte	Min Cerdas Descarte	Prom Po Cerdas Descarte
14-feb-14	3,600	3,300	3,385
21-feb-14	3,600	3,100	3,434
28-feb-14	3,600	3,400	3,455
07-mar-14	3,700	3,400	3,504
14-mar-14	3,800	3,300	3,580
21-mar-14	3,700	3,500	3,627
28-mar-14	4,000	3,585	3,684
04-abr-14	3,800	3,700	3,751
11-abr-14	4,000	3,600	3,739
18-abr-14	4,000	3,700	3,852
25-abr-14	3,900	3,600	3,745
02-may-14	3,700	3,500	3,564

Fuente: Central Ganadera

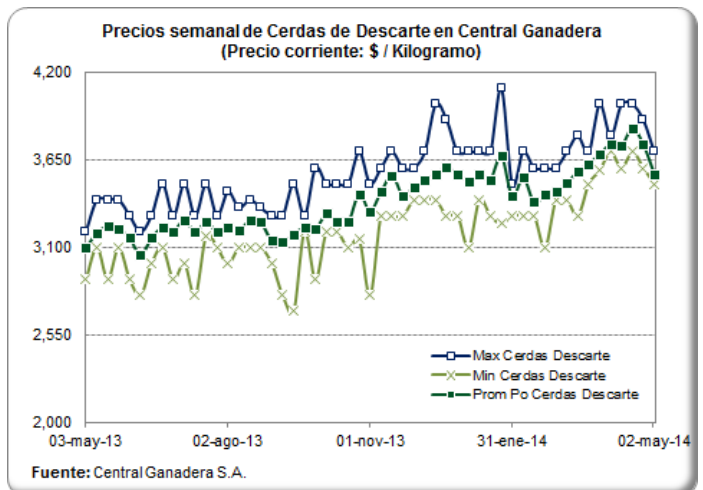

PRECIO SEMANAL DE LOS VERRACOS DE DESCARTE EN CENTRAL GANADERA (\$ / Kg)

Semana	Max Verracos Descarte	Min Verracos Descarte	Prom Po Verracos Descarte
14-feb-14	2,500	2,100	2,330
21-feb-14	2,500	2,100	2,322
28-feb-14	2,650	2,200	2,414
07-mar-14	2,300	2,300	2,423
14-mar-14	2,600	2,500	2,300
21-mar-14	2,650	2,400	2,550
28-mar-14	2,600	2,300	2,540
04-abr-14	2,700	2,700	2,500
11-abr-14	2,600	2,500	2,700
18-abr-14	3,000	2,700	2,533
25-abr-14	2,800	2,750	2,800
02-may-14	2,600	2,400	2,500

Fuente: Central Ganadera

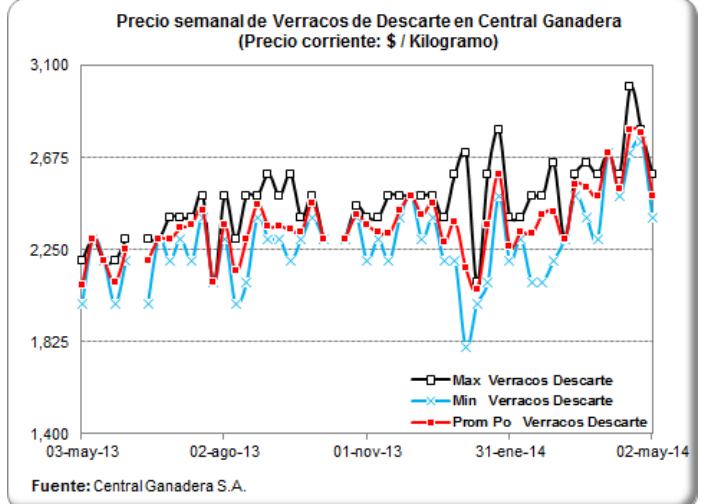

PRECIOS DIARIOS DEL BOVINO EN PIE, FRIG. GUADALUPE (EFEGE) (\$/Kg)

Fecha	Vacuno hembra en pie 1a	Vacuno hembra en pie 2a	Vacuno macho en pie Extra	Vacuno macho en pie 1a	Vacuno macho en pie 2a
28-abr-14	3,000	2,800	3,800	3,700	3,400
29-abr-14	3,000	2,800	3,800	3,700	3,400
30-abr-14	3,000	2,800	3,800	3,700	3,400
01-may-14					
02-may-14	3,000	2,800	3,800	3,700	3,400
03-may-14					
04-may-14					
05-may-14	3,100	3,000	3,850	3,700	3,600
06-may-14	3,100	3,000	3,850	3,700	3,600
07-may-14	3,200	3,050	3,900	3,750	3,600
08-may-14	3,200	3,050	3,900	3,750	3,600
09-may-14	3,200	3,050	3,900	3,750	3,600

Fuente: EFEGE.

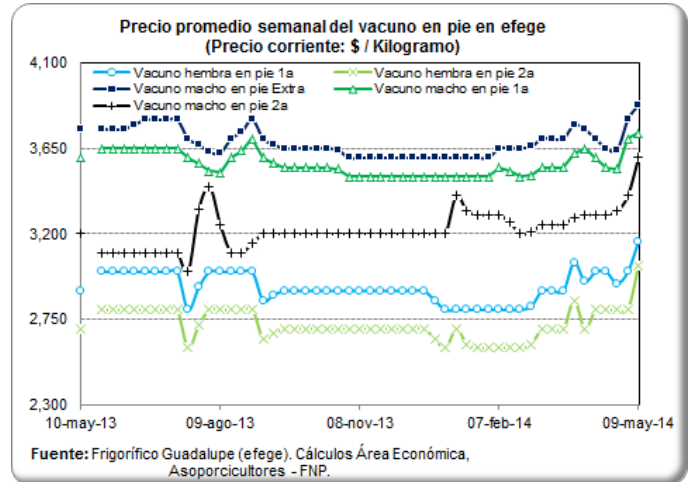

PRECIO SEMANAL DEL BOVINO MACHO EN CENTRAL GANADERA (\$ / Kg)

Semana	Max Bovino Machos	Min Bovino Machos	Prom Po Bovino Machos
14-feb-14	3,780	3,380	3,611
21-feb-14	3,850	3,380	3,642
28-feb-14	3,650	3,150	3,419
07-mar-14	3,780	2,900	3,491
14-mar-14	3,760	3,350	3,569
21-mar-14	3,760	3,300	3,593
28-mar-14	4,000	3,200	3,693
04-abr-14	3,930	3,350	3,696
11-abr-14	3,820	3,200	3,586
18-abr-14	4,100	3,250	3,799
25-abr-14	4,200	3,100	3,823
02-may-14	3,850	3,250	3,622

Fuente: Central Ganadera

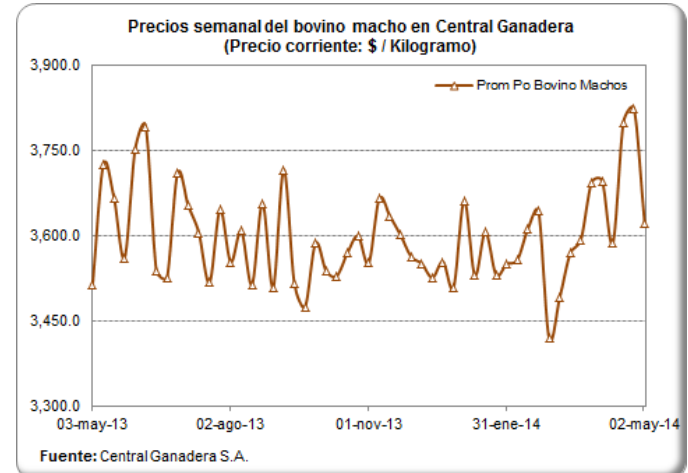

PRECIO SEMANAL DEL BOVINO HEMBRA EN CENTRAL GANADERA (\$/ Kg)

Semana	Max Bovino Hembra	Min Bovino Hembra	Prom Po Bovino Hembra
14-feb-14	3,380	2,800	3,152
21-feb-14	3,450	2,850	3,164
28-feb-14	3,300	2,900	3,128
07-mar-14	3,350	2,900	3,200
14-mar-14	3,450	3,000	3,231
21-mar-14	3,430	2,900	3,104
28-mar-14	3,500	2,800	3,255
04-abr-14	3,450	2,860	3,180
11-abr-14	3,400	2,780	3,141
18-abr-14	3,550	2,800	3,240
25-abr-14	3,700	2,800	3,320
02-may-14	3,500	2,820	3,098

Fuente: Central Ganadera

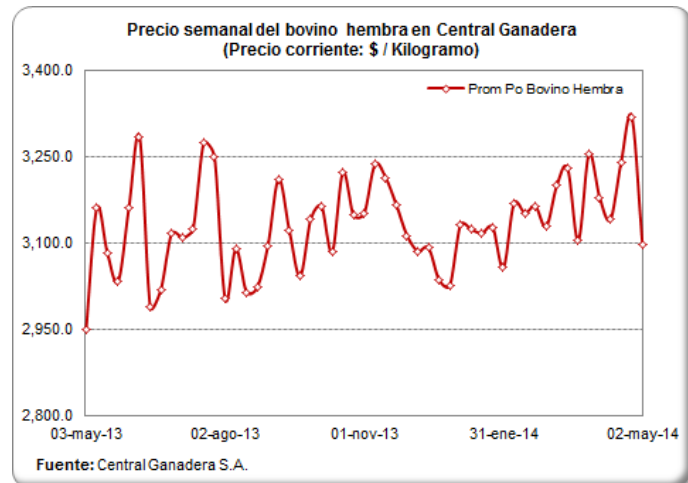

PRECIOS PROMEDIO SEMANALES DEL CERDO EN MERCADOS MAYORISTAS (\$ / Kg)

Carne cerdo perril sin hueso

Departamento	Mercado	07-mar	14-mar	21-mar	28-mar	04-abr	11-abr	18-abr	25-abr	02-may
Antioquia	Central Mayorista de Antioquia	11,967	11,967	11,967	11,967	11,967	11,967	11,725	11,967	11,967
	Coomerca	11,863	11,863	11,863	11,763	12,163	12,400	12,400	12,400	12,400
Bogotá, D.C.	Frig. Guadalupe	10,000	10,033	10,088	10,075	10,250	10,188	10,350	10,142	10,117
	Frigorífico Ble Ltda.	10,033	10,333	10,158	10,188	10,113	10,233	10,133	10,288	10,238
Quindío	Frigocafé	11,100	11,100	11,100	11,200	11,200	11,200		11,200	11,200
Risaralda	CM. La 41	11,000	11,000	11,000	11,000	11,000	11,000	11,000	11,000	11,000
Valle del Cauca	Buenaventura	12,000	12,000	12,000	12,000	12,000	12,000	12,000	12,000	12,000
	Palmira	10,667	10,667	10,667	10,667	10,833	11,000	11,000	11,000	11,167
	Santa Elena	10,750	11,000	10,900	11,200	11,250	10,900	10,800	10,750	10,850
	Tuluá	10,933	10,933	10,933	10,933	10,933	10,933	10,933	10,933	10,933

Fuente: SIPSA - DANE

Carne cerdo lomo sin hueso

Departamento	Mercado	07-mar	14-mar	21-mar	28-mar	04-abr	11-abr	18-abr	25-abr	02-may
Antioquia	Central Mayorista de Antioquia	14,533	14,533	14,533	14,400	14,400	14,400	14,533	14,533	14,533
	Coomerca	13,625	13,625	13,625	13,625	13,700	13,800	13,800	13,750	13,750
Atlántico	Barranquillita	13,000	13,000	13,000	13,000	13,000	13,000	13,000	12,900	12,800
Bogotá, D.C.	Frig. Guadalupe	11,967	11,963	12,000	12,063	12,146	12,063	12,125	12,058	12,125
	Frigorífico Ble Ltda.	12,167	12,354	12,146	12,275	12,196	12,200	12,167	12,283	12,083
	Paloquemao	12,533	12,500	12,867	12,400	13,400	13,533	12,733	12,550	12,700
Quindío	Frigocafé	12,100	12,100	12,100	12,200	12,200	12,200		12,200	12,200
Risaralda	CM. La 41	13,000	13,000	13,000	13,000	13,000	13,000	13,000	13,000	13,000
Valle del Cauca	Buenaventura	13,000	13,000	13,000	13,000	13,000	13,000	13,000	13,000	13,000
	Palmira	11,333	11,000	11,000	11,000	11,000	11,000	11,000	11,000	11,000
	Santa Elena	11,350	11,400	11,700	11,600	11,650	11,750	11,500	11,500	11,500
	Tuluá	13,400	13,400	13,400	13,400	13,400	13,400	13,400	13,400	13,400

Fuente: SIPSA - DANE

Carne cerdo brazo sin hueso

Departamento	Mercado	07-mar	14-mar	21-mar	28-mar	04-abr	11-abr	18-abr	25-abr	02-may
Antioquia	Central Mayorista de Antioquia	9,467	9,467	9,467	9,950	9,967	9,967	9,967	9,967	9,967
Atlántico	Barranquillita	10,400	10,400	10,400	10,400	10,400	10,400	10,400	10,400	10,400
Bogotá, D.C.	Frig. Guadalupe	9,117	9,150	9,200	9,250	9,304	9,067	9,400	9,225	9,225
	Frigorífico Ble Ltda.	9,067	9,300	9,008	9,100	9,029	9,092	9,200	9,125	9,233
	Paloquemao	9,267	9,250	9,400	9,467	9,350	9,333	9,200	9,600	9,733
Quindío	Frigocafé	10,100	10,100	10,100	10,200	10,200	10,200		10,200	10,200
Risaralda	CM. La 41	10,000	9,750	9,750	9,750	10,500	10,500	10,500	10,500	10,250
Valle del Cauca	Buenaventura	11,000	11,000	11,000	11,000	11,000	11,000	11,000	11,000	11,000
	Palmira	9,167	9,167	9,000	9,000	9,000	9,000	9,000	9,000	9,633
	Santa Elena	8,767	8,933	9,167	9,133	9,067	9,400	9,367	9,300	9,333
	Tuluá	9,833	9,833	9,833	9,833	9,833	9,833	9,833	9,833	9,833

Fuente: SIPSA - DANE

CARRERA 8 No 66—07, BOGOTÁ D.C., COLOMBIA—PBX (57) (1) 2 48 67 77 . FAX (57) (1) 312 5008.

www.porcicol.org.co

www.porcinegocios.org.co

www.meencantalacarnedecerdo.org.co

MONITOREO DE PRECIOS DE LA CARNE DE CERDO AL CONSUMIDOR (\$/Kg)
BOGOTÁ Quincena 07: del 01 al 15 de Abril — Quincena 08: del 16 al 30 de Abril

Corte	Quincena 7	Quincena 8	Var (%)
Cabeza de Lomo	10,657	10,636	-0.2%
Lomo	13,148	13,166	0.1%
Chuleta	11,999	11,940	-0.5%
Centro de Pierna	11,551	11,623	0.6%
Bola de Pierna	11,629	11,635	0.1%
Bota de Pierna	11,629	11,635	0.1%
Muchacho de Pierna	11,620	11,629	0.1%
Lagarto de Pierna	11,397	11,401	0.0%
Cadera	11,391	11,396	0.0%
Tocino - Toda la piel	6,360	6,320	-0.6%
Tocino Barriguero	7,598	7,619	0.3%
Tocino Papada	5,748	5,738	-0.2%
Tocino con costilla	7,098	7,165	1.0%
Solomito	12,145	12,123	-0.2%
Costilla	11,799	11,809	0.1%
Codito	7,631	7,593	-0.5%
Pezuña	5,773	5,736	-0.7%
Espinazo	6,919	6,879	-0.6%
Brazo	10,313	10,317	0.0%
Brazuelo	10,313	10,315	0.0%
Ossobuco	7,600	7,475	-1.6%
Molida - Recorte	8,086	8,120	0.4%
Tiritas - Recorte	8,160	8,120	-0.5%

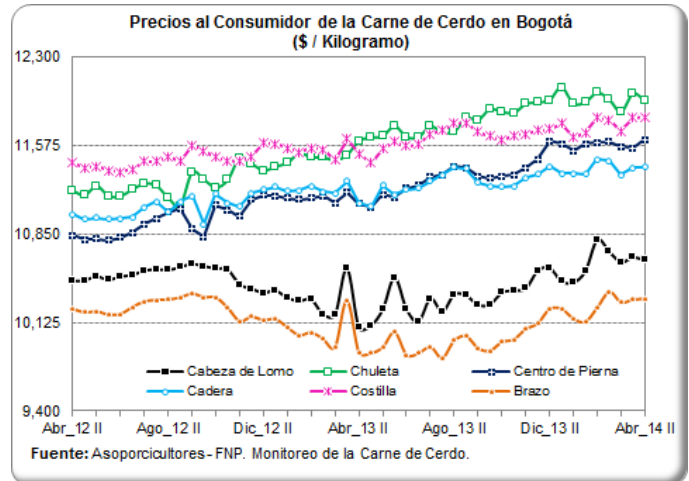

CALI Quincena 07: del 01 al 15 de Abril — Quincena 08: del 16 al 30 de Abril

Corte	Quincena 7	Quincena 8	Var (%)
Cabeza de Lomo	10,101	10,340	2.4%
Lomo	13,287	13,492	1.5%
Centro de Pierna	11,490	11,603	1.0%
Bola de Pierna	11,488	11,563	0.7%
Bota de Pierna	11,488	11,567	0.7%
Muchacho de Pierna	11,487	11,538	0.4%
Lagarto de Pierna	10,264	10,124	-1.4%
Cadera	11,487	11,617	1.1%
Tocino - Toda la piel	4,160	4,246	2.1%
Tocino Papada	7,131	7,164	0.5%
Tocino con costilla	10,087	10,142	0.5%
Costilla	10,116	10,108	-0.1%
Pezuña	5,229	5,326	1.9%
Espinazo	6,119	6,143	0.4%
Brazo	10,123	10,285	1.6%
Brazuelo	10,122	10,292	1.7%

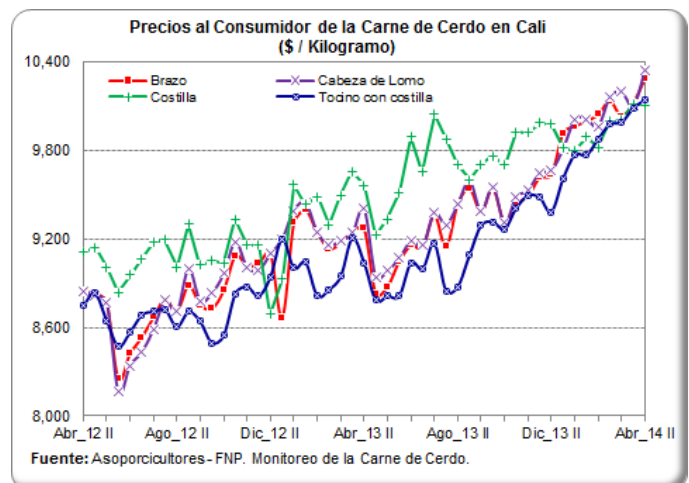

MONITOREO DE PRECIOS DE LA CARNE DE CERDO AL CONSUMIDOR (\$/Kg)
MEDELLÍN Quincena 07: del 01 al 15 de Abril — Quincena 08: del 16 al 30 de Abril

Corte	Quincena 7	Quincena 8	Var (%)
Cabeza de Lomo	10,575	10,574	0.0%
Lomo	13,709	13,709	0.0%
Chuleta	11,945	11,883	-0.5%
Centro de Pierna	11,685	11,735	0.4%
Bola de Pierna	11,694	11,740	0.4%
Bota de Pierna	11,694	11,736	0.4%
Muchacho de Pierna	11,219	11,296	0.7%
Lagarto de Pierna	11,212	11,240	0.2%
Cadera	11,201	11,236	0.3%
Tocino - Toda la piel	1,975	1,965	-0.5%
Tocino Barriguero	11,443	11,431	-0.1%
Tocino Papada	7,581	7,578	0.0%
Tocino con costilla	11,314	11,600	2.5%
Solomito	11,921	11,931	0.1%
Costilla	11,566	11,597	0.3%
Codito	5,985	6,058	1.2%
Pezuña	3,944	3,936	-0.2%
Espinazo	5,830	5,818	-0.2%
Brazo	11,086	11,092	0.1%
Brazuelo	10,592	10,574	-0.2%
Ossobuco	5,985	6,034	0.8%

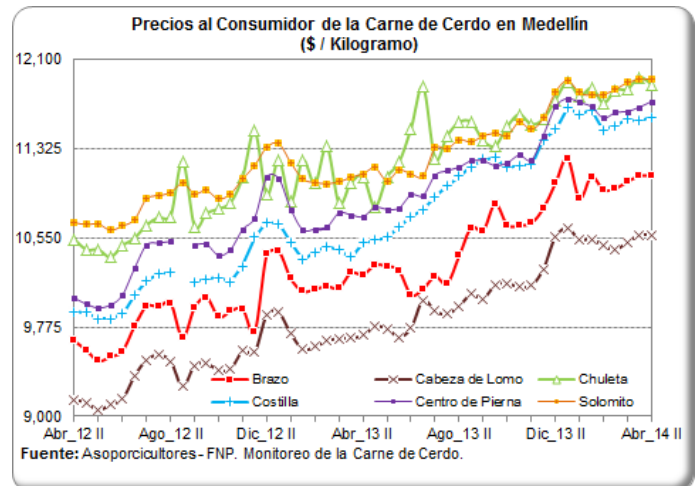

EJE CAFETERO Quincena 07: del 01 al 15 de Abril — Quincena 08: del 16 al 30 de Abril

Corte	Quincena 7	Quincena 8	Var (%)
Cabeza de Lomo	10,575	10,574	0.0%
Lomo	13,444	13,336	-0.8%
Centro de Pierna	11,430	10,900	-4.6%
Bola de Pierna	11,399	10,947	-4.0%
Bota de Pierna	11,414	10,926	-4.3%
Muchacho de Pierna	11,451	10,885	-4.9%
Lagarto de Pierna	11,351	10,871	-4.2%
Tocino - Toda la piel	3,748	3,772	0.6%
Tocino Barriguero	9,170	9,245	0.8%
Tocino Papada	8,123	7,932	-2.4%
Solomito	11,463	10,897	-4.9%
Costilla	10,927	10,673	-2.3%
Codito	3,826	3,801	-0.7%
Pezuña	3,807	3,773	-0.9%
Espinazo	6,897	6,900	0.0%
Brazo	11,029	10,689	-3.1%
Brazuelo	11,029	10,674	-3.2%
Ossobuco	4,021	4,189	4.2%

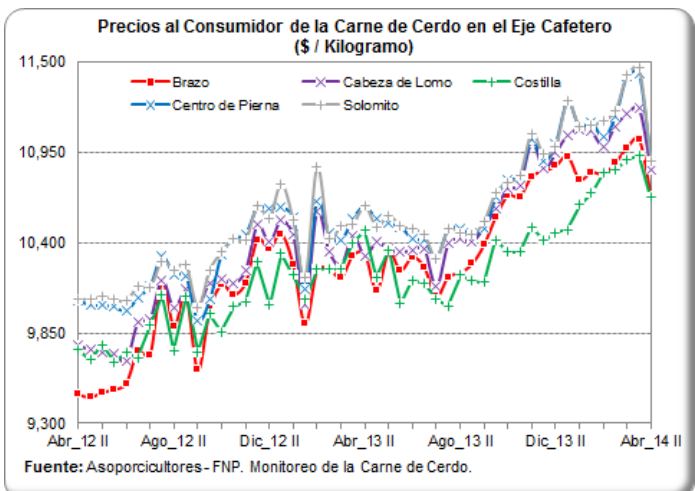

IMPORTACIONES MENSUALES DE PRODUCTOS Y SUBPRODUCTOS DEL CERDO

Importaciones de productos y subproductos de Cerdo (Toneladas) Enero - Febrero

Producto	2012	2013	2014	Part (%)	Crec (%)
Carne	3,317	5,904	8,850	84.5%	49.9%
Tocino	770	938	722	6.9%	-23.0%
Despojos	1,101	876	638	6.1%	-27.1%
Embutidos	44	100	248	2.4%	148.9%
Salados y Ahumados	27	10	12	0.1%	17.2%
Total	5,259	7,827	10,470	100.0%	33.8%

Fuente: DIAN - DANE. Cálculos Asoporcicultores - FNP.

Part (%): Participación en el volumen acumulado de 2014.

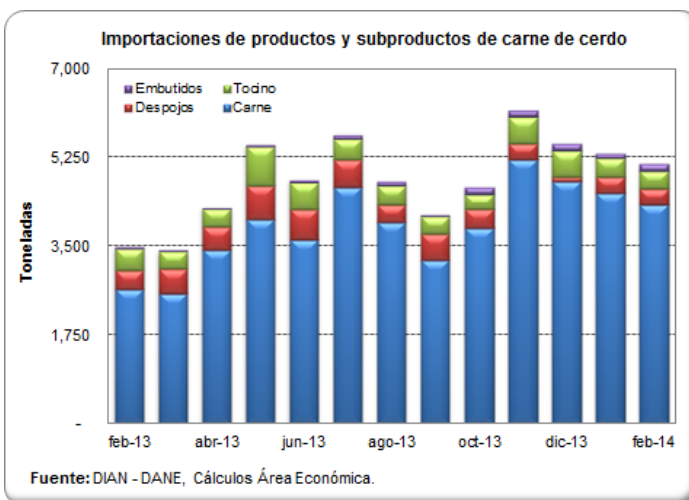

Importaciones de Carne de Cerdo (Toneladas) Enero - Febrero

País	2012	2013	2014	Part (%)	Crec (%)
Estados Unidos	1,593	3,318	6,737	76%	103.0%
Chile	737	1,456	1,082	12%	-25.7%
Canadá	987	1,130	1,032	12%	-8.7%
Total	3,317	5,904	8,850	100.0%	49.9%

Fuente: DIAN - DANE. Cálculos Asoporcicultores - FNP.

Part (%): Participación en el volumen acumulado de 2014.

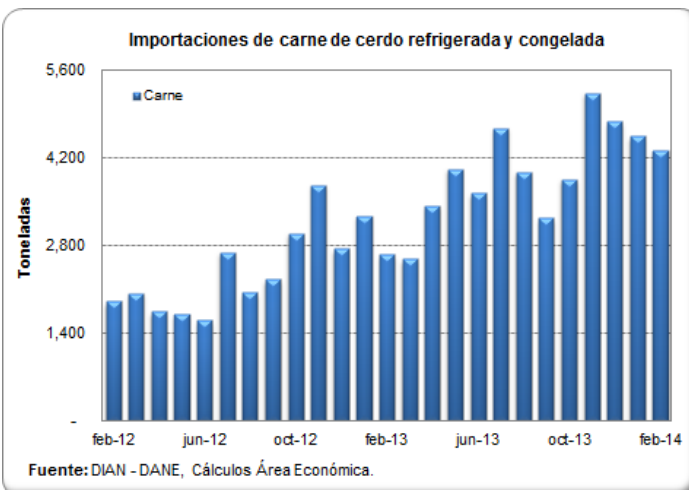

Importaciones de Despojos de Cerdo (Toneladas) Enero - Febrero

País	2012	2013	2014	Part (%)	Crec (%)
Chile	831	630	446	69.9%	-29.2%
Canadá	223	149	97	15.2%	-35.2%
Estados Unidos	47	96	95	14.9%	-0.9%
Total	1,101	876	638	100%	-27.1%

Fuente: DIAN - DANE. Cálculos Asoporcicultores - FNP.

Part (%): Participación en el volumen acumulado de 2014.

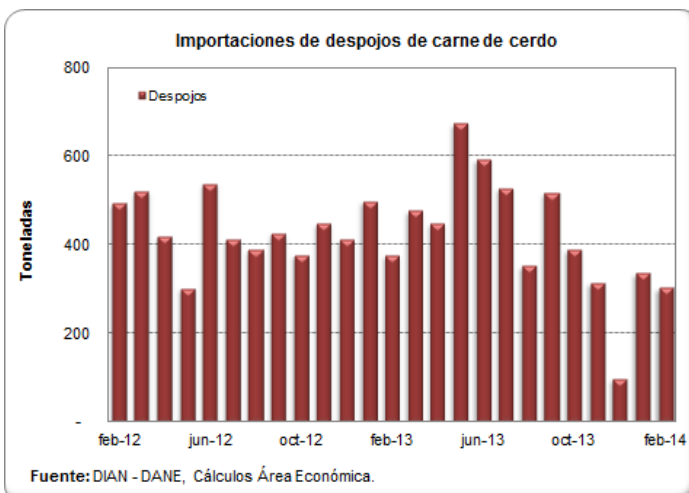

IMPORTACIONES SEMANALES DE CARNE DE CERDO SEGÚN SOBORDOS

Información
 consolidada en
 los puertos de
 Barranquilla,
 Cartagena,
 Buenaventura y
 Santa Marta

Semana	Toneladas
19-ene-14	751
26-ene-14	973
02-feb-14	842
09-feb-14	725
16-feb-14	1,233
23-feb-14	987
02-mar-14	1,544
09-mar-14	1,162
16-mar-14	1,660
23-mar-14	1,073
30-mar-14	1,257
06-abr-14	1,378
13-abr-14	1,076
20-abr-14	303
27-abr-14	52

Fuente: SICEX

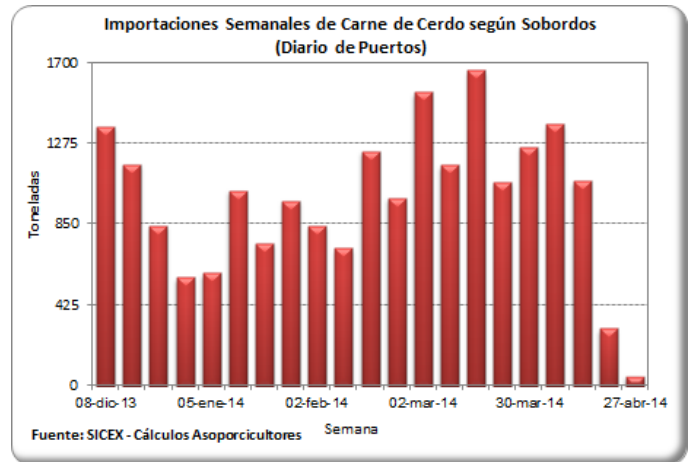

TASA DE CAMBIO (US\$ / Peso Colombiano)

Fecha	Tasa de Cambio
25-abr-14	1,936.07
26-abr-14	1,942.37
27-abr-14	1,942.37
28-abr-14	1,942.37
29-abr-14	1,936.13
30-abr-14	1,935.14
01-may-14	1,933.46
02-may-14	1,933.46
03-may-14	1,926.30
04-may-14	1,926.30
05-may-14	1,926.30
06-may-14	1,923.07
07-may-14	1,918.20
08-may-14	1,912.97
09-may-14	1,902.15

Fuente: Banco de la República

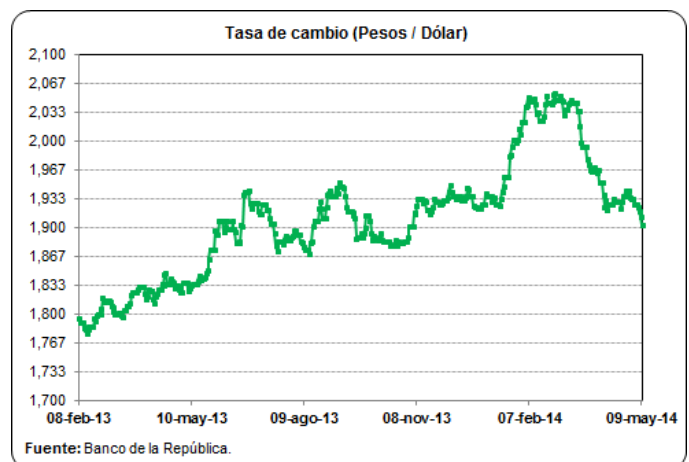

PRECIOS FUTUROS DE MATERIAS PRIMAS

Valores de Cierre Contratos de Futuros (US\$ / Tm)

Contrato	Maíz	Soya	Torta de soya
may-14			
01/05/2014	198.1	541.4	536.5
02/05/2014	194.5	544.1	541.5
05/05/2014	198.1	540.9	539.1
06/05/2014	202.0	537.9	536.4
07/05/2014	200.9	533.1	530.5
08/05/2014	202.1	541.7	540.8
jul-14			
01/05/2014	199.6	536.8	525.5
02/05/2014	196.6	540.4	529.6
05/05/2014	200.0	537.6	527.7
06/05/2014	203.7	536.3	526.4
07/05/2014	202.3	531.4	523.5
08/05/2014	203.3	539.9	529.9
ago-14			
01/05/2014		514.3	497.1
02/05/2014		517.0	499.6
05/05/2014		516.6	498.4
06/05/2014		516.1	499.6
07/05/2014		512.1	497.0
08/05/2014		517.1	500.9
sep-14			
01/05/2014	197.8	470.8	466.4
02/05/2014	195.4	470.9	465.3
05/05/2014	198.3	472.3	465.4
06/05/2014	202.0	471.1	465.9
07/05/2014	201.2	467.6	462.9
08/05/2014	202.1	470.7	464.2

Fuente: CME Group

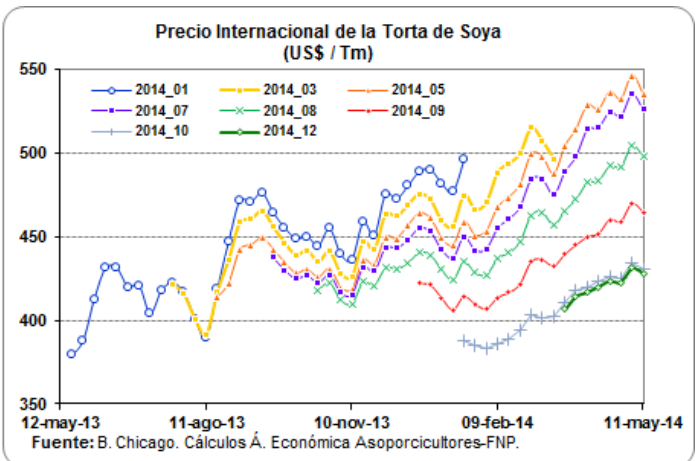
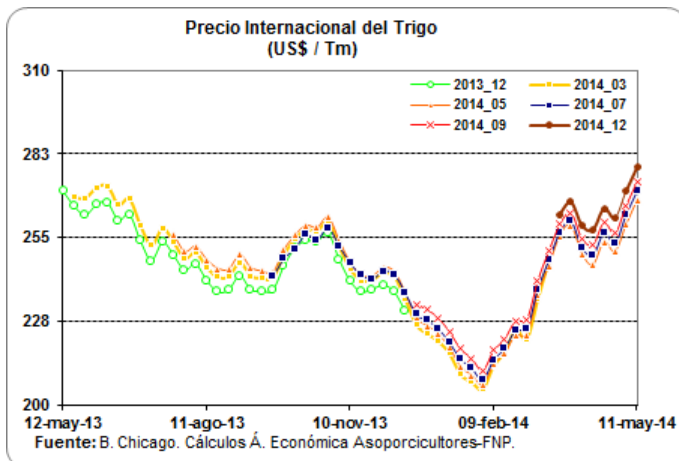
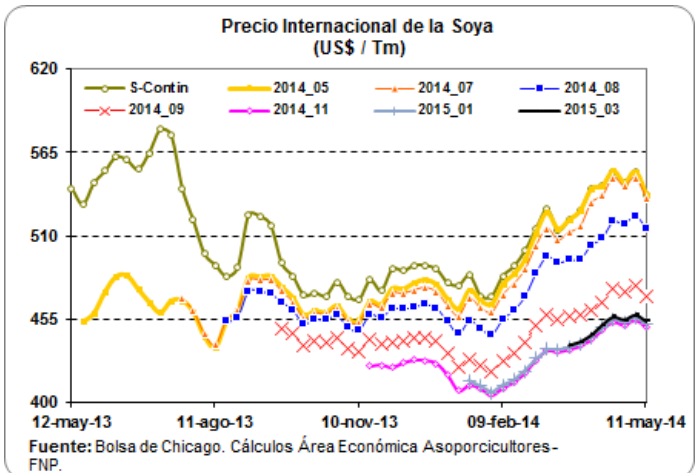
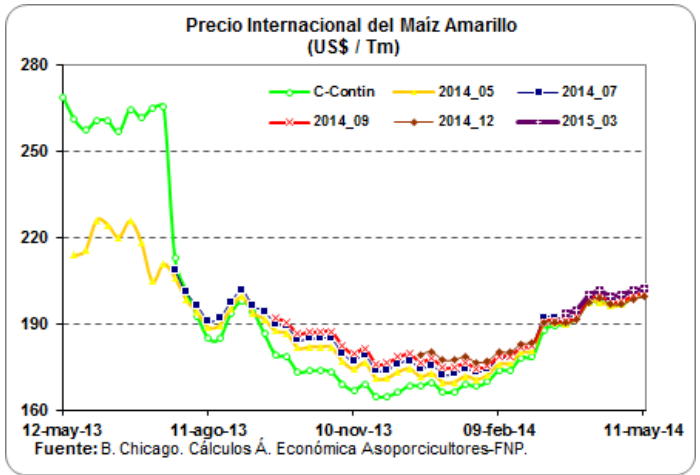

LIQUIDACIÓN SEMANAL DE COMMODITIES

FLETES MARITIMOS - U\$/Tm.

	08-may-14
Maíz Costa Atlántica	35.00
Maíz Buenaventura	40.00
Fríjol soya Costa Atlántica	20.00
Fríjol soya Buenaventura	30.00
Torta de Soya Costa Atlántica	20.00
Torta de Soya Buenaventura	30.00

COMPARATIVO DE PRECIOS - \$/Kg.

	08-may-14
Maíz Amarillo USA (Full) (*) C Atlántica	580.76
Maíz Amarillo USA (Full) (*) Buenaventura	592.13
Maíz Extruido (Full)(*) C Atlántica	670.76
Maíz Extruido (Full)(*) Buenaventura	682.13
Frijol Soya (Full) (*) C. Atlántica	1,200.10
Frijol Soya (Full) (*) Buenaventura	1,220.57
Habas de Frijol Soya (Full)(*) C. Atlántica	1,290.10
Habas de Frijol Soya (Full)(*) Buenaventura	1,310.57
Torta de Soya USA (Full) (*) C. Atlántica	1,280.53
Torta de Soya USA (Full) (*) Buenaventura	1,301.70

TARIFAS PORTUARIAS

PUERTO / PRODUCTO	BUENAVENTURA			BARRANQUILLA			
	CEREALES	TORTAS	SUBPRODUCTOS	CEREALES	TORTAS	SUBPRODUCTOS	
SERVICIOS							
INSTALACIONES PORTUARIAS	U\$4/Tm	u\$4/Tm	U\$4/Tm	U\$4,50/Tm	U\$4,50/Tm	U\$4,50/Tm	
OPERADOR PORTUARIO	U\$1/Tm	U\$1/Tm	U\$1/Tm	U\$2,25/Tm	U\$2,25/Tm	U\$2,25/Tm	
SIA / ICA	U\$2/Tm	U\$2/Tm	U\$2/Tm	U\$2,00/Tm	U\$2,00/Tm	U\$2,00/Tm	
DESCARGUE DIRECTO	\$6,305/Tm	\$7,500/Tm	\$7,500/Tm	U\$1,60/Tm	U\$2,00/Tm	U\$2,00/Tm	
DESCARGUE A BODEGA	\$10,250/Tm	\$15,700/Tm	\$15,700/Tm	U\$4,00/Tm	U\$4,20/Tm	U\$4,20/Tm	
PUERTO / PRODUCTO	SANTA MARTHA			CARTAGENA			
	CEREALES	TORTAS	SUBPRODUCTOS	CEREALES	TORTAS	SUBPRODUCTOS	
SERVICIOS							
INSTALACIONES PORTUARIAS	TARIFA INTEGRAL DE DESCARGUE			TARIFA INTEGRAL DE DESCARGUE			
OPERADOR PORTUARIO							
SIA / ICA							
DESCARGUE DIRECTO	U\$7,30/Tm	U\$7,50/Tm	U\$7,50/Tm	U\$9,50/Tm	U\$9,50/Tm	U\$9,50/Tm	U\$130,00/Tm
DESCARGUE A BODEGA	U\$12,00/Tm	U\$12,50/Tm	U\$12,50/Tm	U\$11,50/Tm	U\$13,60/Tm	U\$13,60/Tm	U\$58,00/Tm

Bueno en cuanto los precios de los fletes, el ministerio de transporte diseño y acordó con las empresas de transporte unos fletes regulados en donde se tiene en cuenta los tiempos de cargue y descargue al igual que el tiempo que se demora cargando y descargando y para ello dispuso de una pagina en donde se pueden hacer las liquidaciones y saber cual es el flete que va a costar para ese trayecto, la pagina es:

1. www.mintransporte.gov.co

2. Servicios en línea

3. SICE-TAC

4. Hay tres opciones para hacer el cálculo:

a. SICE-TAC Cálculo Manual, b. SICE-TAC Cálculo Interactivo y c. SICE-TAC Simulador