

CONTENIDO

INFORME DE PRECIOS PORCINOS REPORTADOS POR FUERA DE FERIA DE GANADOS: RONDA 21:

Del 17 al 23 de Mayo de 2014 2

PRECIO SEMANAL DEL CERDO EN PIE (\$ / Kg) 3

PRECIO SEMANAL DE CERDO EN CANAL (\$ / Kg) 3

PESO SEMANAL DEL CERDO EN PIE (Kg) 3

PESO SEMANAL DE CERDO EN CANAL (Kg) 4

PRECIOS DIARIOS EN FRIGORIFICO GUADALUPE (EFEGE), EN PIE (\$ / Kg) 4

PRECIOS DIARIOS EN FRIGORIFICO GUADALUPE (EFEGE), EN CANAL (\$ / @) 4

PRECIO SEMANAL DEL CERDO CEBADO EN CENTRAL GANADERA (\$ / Kg) 5

PRECIO SEMANAL DEL BOVINO CEBADO EN EFEGE Y CENTRAL GANADERA (\$ / Kg) 6

PRECIOS PROMEDIO SEMANALES EN MERCADOS MAYORISTAS:

Pernil de Cerdo 7
Lomo 7
Brazo 7

MONITOREO DE PRECIOS DE LA CARNE DE CERDO AL CONSUMIDOR (\$/Kg)

Bogotá 8
Medellín 8
Eje Cafetero 9
Cali 9

CIFRAS DEL MERCADO PORCINO EN ESTADOS UNIDOS

Beneficio Porcino 10
Inventario de Carne Congelada 10
Peso Promedio de Porcinos 10

IMPORTACIONES SEMANALES DE CARNE DE CERDO SEGÚN SOBORDOS

11

TASA DE CAMBIO 11

PRECIOS FUTUROS DE MATERIAS PRIMAS 12

LIQUIDACIÓN SEMANAL DE COMMODITIES 13

ASOCIACIÓN COLOMBIANA DE PORCICULTORES
FONDO NACIONAL DE LA PORCICULTURA

Documento elaborado por el Área Económica de la Asociación Colombiana de Porcicultores — Fondo Nacional de la Porcicultura. Si tiene inquietudes acerca de la información presentada en el documento o tiene algún comentario u observación del mismo, por favor escríbanos al correo estudioeconomicos@porcicol.org.co.

INFORME DE PRECIOS PORCINOS REPORTADOS POR FUERA DE FERIA DE GANADOS

Precios Pagados al Porcicultor

RONDA 21: Del 17 al 23 de Mayo de 2014

Cerdo en Pie

	1/3 Superior	1/3 Medio	1/3 Inferior	# Animales	\$ Promedio	Variación	Kg. Promedio
ANTIOQUIA							
Precio/Kg.	\$5,210	\$5,163	\$5,084	3,475	\$ 5,152	0.20%	107.4
No. Cerdos	1,158	1,159	1,158			-6.41%	
EJE CAFETERO							
Precio/Kg.	\$5,259	\$5,042	\$4,901	1,196	\$ 5,067	1.10%	108.2
No. Cerdos	399	398	399			-12.76%	
VALLE DEL CAUCA							
Precio/Kg.	\$5,200	\$5,180	\$5,006	3,490	\$ 5,129	-1.08%	113.4
No. Cerdos	1,163	1,164	1,163			38.93%	
ATLÁNTICO							
Precio/Kg.	\$4,740	\$4,579	\$4,191	602	\$ 4,503	1.02%	94.6
No. Cerdos	201	200	201			-1.31%	
BOGOTÁ							
Precio/Kg.	\$5,234	\$5,147	\$5,000	1,251	\$ 5,127	1.16%	104.2
No. Cerdos	417	417	417			-1.96%	
Consolidado Nacional				10,014	\$5,092		108.4
				5.6%	0.22%		

Cerdo buena genética, lotes uniformes, entre 90 y 120 Kg. Pesados en báscula camionera cerca de la planta de sacrificio.

Cerdo en Canal, caliente y sin refrigerar

REGIÓN	Precio Kg.	Variación	P. Promedio Kg.
ANTIOQUIA	\$6,619	-0.37%	88.3
EJE CAFETERO	\$6,524	0.24%	88.1
BOGOTA	\$6,784	-1.20%	85.4
VALLE DEL CAUCA	\$6,720	-2.61%	92.6
Consolidado Nacional	\$6,683	-0.60%	89.5

Los precios para quienes negocian en granja, como en el Valle del Cauca, son ajustados para efectos de estimar la merma y flete, aprox. \$50.

Nota importante: Este es un sondeo de precios telefónico a una muestra o grupo de porcicultores y comercializadores de cada zona: Antioquia, Eje Cafetero, Valle del Cauca, Atlántico y Bogotá, que permite obtener una aproximación del precio promedio nacional, pero que de ninguna manera representa tamaño del mercado o el universo de productores y comercializadores de cerdo en nuestro país. En este sentido este ejercicio busca ser un referente de las transacciones en valor y volumen de cerdos sacrificados en planta, de buena genética, entre 90 y 120 kg. dentro de los mercados de cerdos cebados y canales de estas zonas. En particular, el diseño de la publicación se orienta a resaltar los límites máximos, medios y mínimos de los precios promedio, dando un posible margen de variación del precio en cada región, lo que no desconoce que se den transacciones en el mercado con un valor mayor o menor a la ronda. Por último, queremos enfatizar que esta ronda busca ser un referente de los precios y no se orienta a determinar el precio del mercado.

PRECIO SEMANAL DEL CERDO EN PIE (\$ / Kilogramo)

Ronda	Semana	Antioquia	Eje Cafetero	Valle	Bogotá	Atlántico	Nacional
9	28-feb-14	5,111	5,025	4,999	4,907	4,629	5,009
10	07-mar-14	5,120	4,994	5,000	4,983	4,628	5,018
11	14-mar-14	5,114	4,882	5,000	4,978	4,674	4,992
12	21-mar-14	5,120	4,910	4,999	5,040	4,680	5,012
13	28-mar-14	5,129	4,883	4,998	5,014	4,673	5,010
14	04-abr-14	5,127	4,916	5,008	5,014	4,613	5,009
15	11-abr-14	5,127	4,916	5,009	5,053	4,688	5,032
16	18-abr-14	5,146	4,906	5,005	5,079	4,687	5,017
17	25-abr-14	5,123	4,983	5,011	5,057	4,640	5,027
18	02-may-14	5,139	4,897	5,099	5,096	4,663	5,066
19	09-may-14	5,153	5,079	5,196	5,127	4,670	5,126
20	16-may-14	5,142	5,012	5,185	5,068	4,457	5,081
21	23-may-14	5,152	5,067	5,129	5,127	4,503	5,092

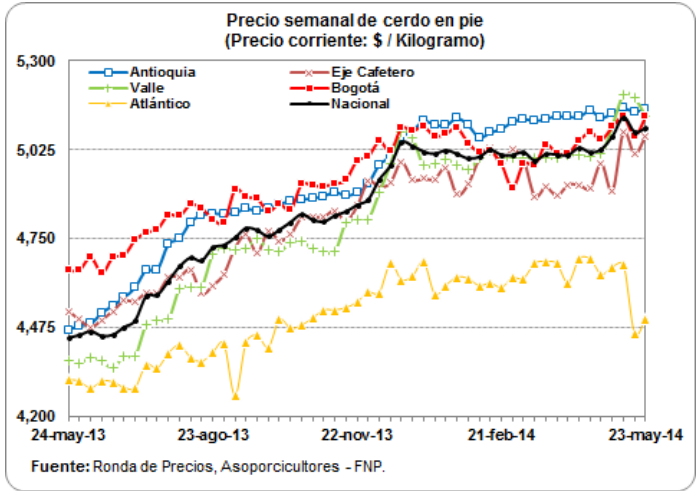

PRECIO SEMANAL DE CERDO EN CANAL (\$ / Kilogramo)

Ronda	Semana	Antioquia	Eje Cafetero	Bogotá	Valle	Nacional
9	28-feb-14	6,259	6,441	6,617	6,720	6,565
10	07-mar-14	6,537	6,412	6,654	6,729	6,607
11	14-mar-14	6,299	6,346	6,758	6,743	6,524
12	21-mar-14	6,579	6,391	6,664	6,687	6,585
13	28-mar-14	6,746	6,369	6,773	6,696	6,636
14	04-abr-14	6,731	6,367	6,729	6,628	6,606
15	11-abr-14	6,625	6,381	6,913	6,629	6,618
16	18-abr-14	6,775	6,372	6,688	6,651	6,587
17	25-abr-14	6,821	6,433	6,738	6,642	6,647
18	02-may-14	6,762	6,261	6,730	6,754	6,636
19	09-may-14	6,718	6,533	6,748	6,819	6,730
20	16-may-14	6,643	6,509	6,866	6,900	6,723
21	23-may-14	6,619	6,524	6,784	6,720	6,683

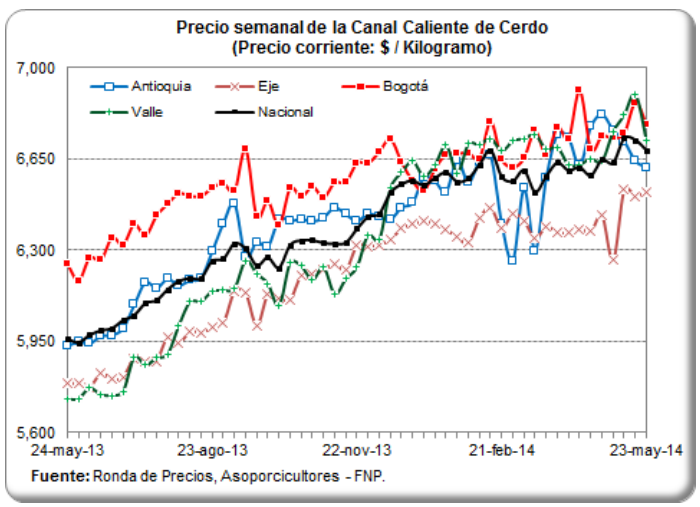

PESO PROMEDIO SEMANAL DEL CERDO EN PIE PARA BENEFICIO (Kilogramos)

Ronda	Semana	Antioquia	Eje Cafetero	Valle	Atlántico	Bogotá	Nacional
8	21-feb-14	106.1	105.8	110.3	97.7	105.5	106.6
9	28-feb-14	107.4	106.3	108.8	97.1	107.6	107.2
10	07-mar-14	107.6	106.6	110.0	100.0	106.5	107.9
11	14-mar-14	108.5	105.8	111.8	100.5	105.1	109.1
12	21-mar-14	107.1	106.5	110.9	98.6	105.2	108.1
13	28-mar-14	107.7	106.5	111.1	98.0	105.9	108.4
14	04-abr-14	105.2	105.6	113.7	99.1	103.8	108.7
15	11-abr-14	107.5	105.0	113.6	98.4	105.4	109.4
16	18-abr-14	107.1	105.9	113.9	98.8	107.5	109.2
17	25-abr-14	107.5	106.3	112.3	96.6	104.7	107.1
18	02-may-14	106.5	106.1	113.9	97.2	107.5	108.4
19	09-may-14	105.7	105.6	113.5	99.8	98.2	107.0
20	16-may-14	107.9	107.8	112.7	97.9	106.5	108.3
21	23-may-14	107.4	108.2	113.4	94.6	104.2	108.4

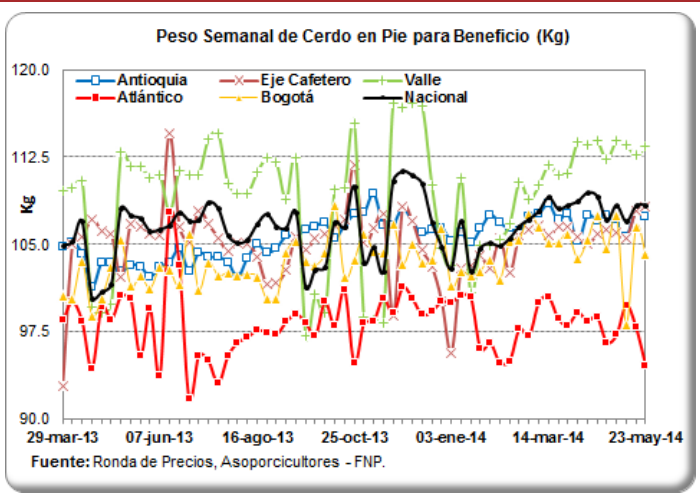

PESO PROMEDIO SEMANAL DE LA CANAL CALIENTE DE CERDO (Kilogramos)

Ronda	Semana	Antioquia	Eje Cafetero	Bogotá	Valle	Nacional
8	21-feb-14	90.6	85.1	83.3	89.3	88.0
9	28-feb-14	94.1	85.7	87.6	88.1	88.7
10	07-mar-14	90.8	85.8	87.6	88.1	88.4
11	14-mar-14	93.2	86.4	87.2	89.8	89.2
12	21-mar-14	91.2	87.1	86.6	91.2	89.6
13	28-mar-14	88.5	87.3	87.7	91.9	89.5
14	04-abr-14	86.7	86.0	87.5	91.1	88.6
15	11-abr-14	88.4	85.5	85.9	91.5	88.9
16	18-abr-14	87.0	86.4	88.2	90.7	88.4
17	25-abr-14	86.5	86.2	91.6	88.7	87.9
18	02-may-14	86.6	85.8	89.4	87.7	87.3
19	09-may-14	88.8	85.6	83.9	93.2	89.3
20	16-may-14	89.5	88.3	89.0	92.3	90.0
21	23-may-14	88.3	88.1	85.4	92.6	89.5

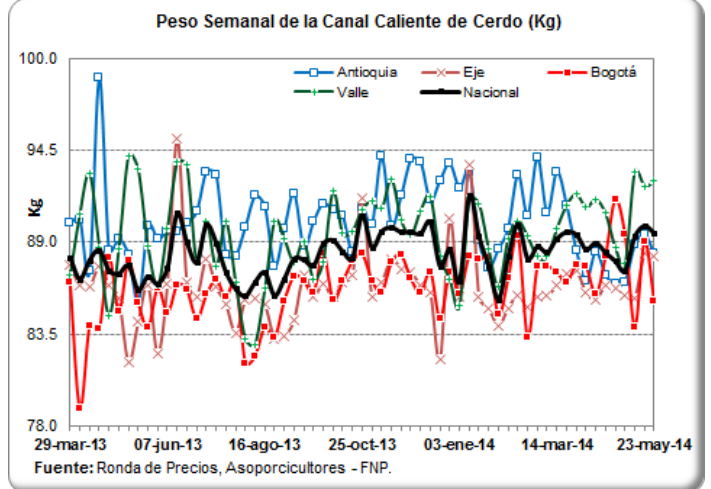

PRECIOS DIARIOS EN FRIGORIFICO GUADALUPE (EFEGE), EN PIE (\$ / Kilogramo)

Fecha	Porcino en pie Extra	Porcino en pie 1a	Porcino en pie 2a
12-may-14	5,150	5,000	4,900
13-may-14	5,150	5,000	4,900
14-may-14	5,150	5,000	4,900
15-may-14	5,150	5,000	4,900
16-may-14	5,150	5,000	4,900
17-may-14			
18-may-14			
19-may-14	5,150	5,000	4,900
20-may-14	5,150	5,000	4,900
21-may-14	5,150	5,050	4,900
22-may-14	5,150	5,050	4,900
23-may-14	5,150	5,050	4,900

Fuente: EFEGE.

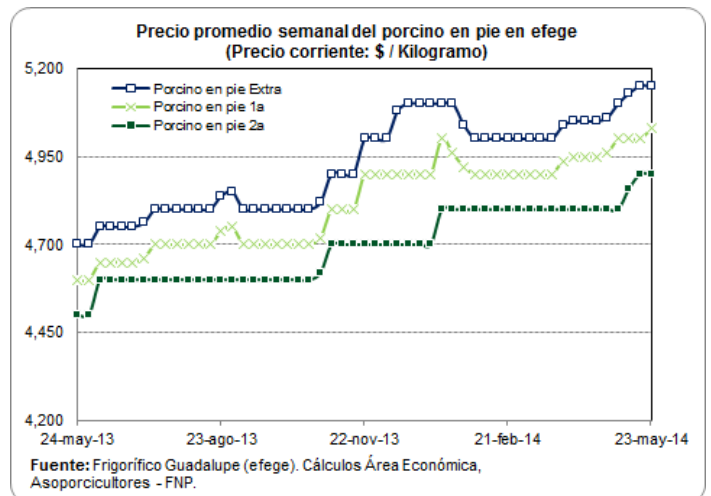

PRECIOS DIARIOS EN FRIGORIFICO GUADALUPE (EFEGE), EN CANAL (\$ / Arroba)

Fecha	Porcino canal 1a	Porcino canal 2a
12-may-14	90,000	88,000
13-may-14	90,000	88,000
14-may-14	90,000	88,000
15-may-14	90,000	88,000
16-may-14	90,000	88,000
17-may-14		
18-may-14		
19-may-14	90,000	88,000
20-may-14	90,000	88,000
21-may-14	90,000	88,000
22-may-14	90,000	88,000
23-may-14	90,000	88,000

Fuente: EFEGE.

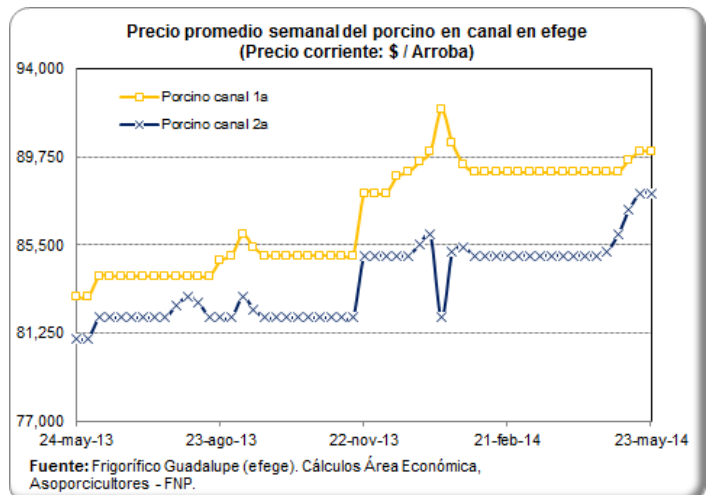

PRECIO SEMANAL DEL CERDO CEBADO EN CENTRAL GANADERA (\$ / Kg)

Semana	Max Cerdos Cebados	Min Cerdos Cebados	Prom Po Cerdos Cebados
28-feb-14	5,100	4,400	4,964
07-mar-14	5,100	4,850	5,006
14-mar-14	5,100	4,800	4,950
21-mar-14	5,100	4,800	4,977
28-mar-14	5,000	4,600	4,784
04-abr-14	4,950	4,600	4,722
11-abr-14	5,000	4,200	4,636
18-abr-14	5,000	4,700	4,850
25-abr-14	5,000	4,600	4,813
02-may-14	4,900	4,400	4,705
09-may-14	4,800	4,300	4,570
16-may-14	5,000	4,500	4,718

Fuente: Central Ganadera

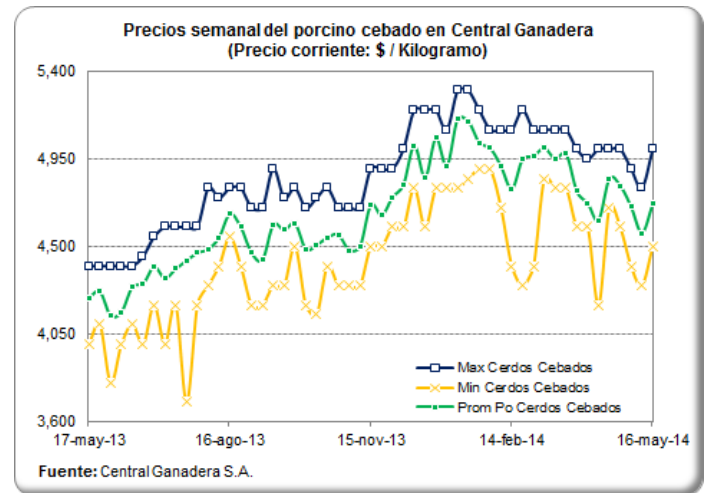

PRECIO SEMANAL DE LAS CERDAS DE DESCARTE EN CENTRAL GANADERA (\$ / Kg)

Semana	Max Cerdas Descarte	Min Cerdas Descarte	Prom Po Cerdas Descarte
28-feb-14	3,600	3,400	3,455
07-mar-14	3,700	3,400	3,504
14-mar-14	3,800	3,300	3,580
21-mar-14	3,700	3,500	3,627
28-mar-14	4,000	3,585	3,684
04-abr-14	3,800	3,700	3,751
11-abr-14	4,000	3,600	3,739
18-abr-14	4,000	3,700	3,852
25-abr-14	3,900	3,600	3,745
02-may-14	3,700	3,500	3,564
09-may-14	3,800	3,000	3,639
16-may-14	3,800	3,500	3,665

Fuente: Central Ganadera

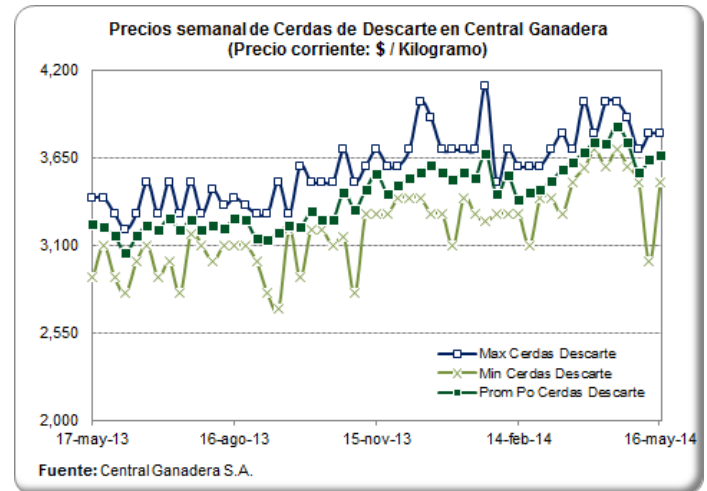

PRECIO SEMANAL DE LOS VERRACOS DE DESCARTE EN CENTRAL GANADERA (\$ / Kg)

Semana	Max Verracos Descarte	Min Verracos Descarte	Prom Po Verracos Descarte
28-feb-14	2,650	2,200	2,423
07-mar-14	2,300	2,300	2,300
14-mar-14	2,600	2,500	2,550
21-mar-14	2,650	2,400	2,540
28-mar-14	2,600	2,300	2,500
04-abr-14	2,700	2,700	2,700
11-abr-14	2,600	2,500	2,533
18-abr-14	3,000	2,700	2,800
25-abr-14	2,800	2,750	2,790
02-may-14	2,600	2,400	2,500
09-may-14	2,500	2,000	2,320
16-may-14	2,800	2,300	2,500

Fuente: Central Ganadera

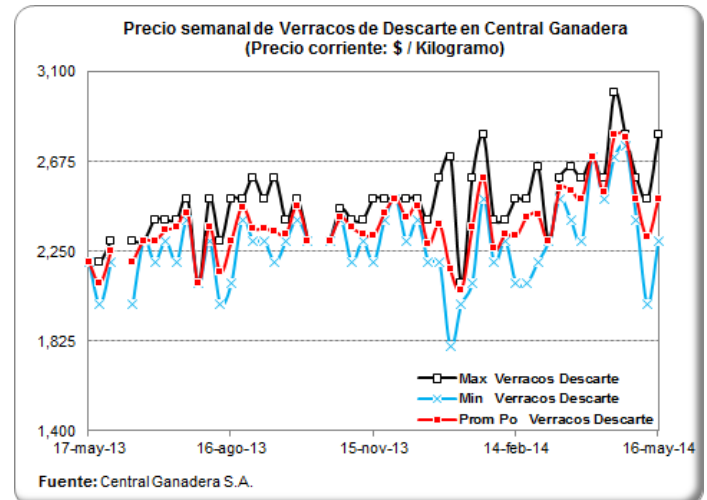

PRECIOS DIARIOS DEL BOVINO EN PIE, FRIG. GUADALUPE (EFEGE) (\$/Kg)

Fecha	Vacuno hembra en pie 1a	Vacuno hembra en pie 2a	Vacuno macho en pie Extra	Vacuno macho en pie 1a	Vacuno macho en pie 2a
12-may-14	3,200	3,050	3,900	3,750	3,600
13-may-14	3,200	3,050	3,900	3,750	3,600
14-may-14	3,200	3,000	3,800	3,700	3,450
15-may-14	3,200	3,000	3,800	3,700	3,450
16-may-14	3,200	3,000	3,800	3,700	3,450
17-may-14					
18-may-14					
19-may-14	3,200	3,000	3,800	3,700	3,450
20-may-14	3,200	3,000	3,800	3,700	3,450
21-may-14	3,200	3,150	3,850	3,750	3,550
22-may-14	3,200	3,150	3,850	3,750	3,550
23-may-14	3,200	3,150	3,850	3,750	3,550

Fuente: EFEGE.

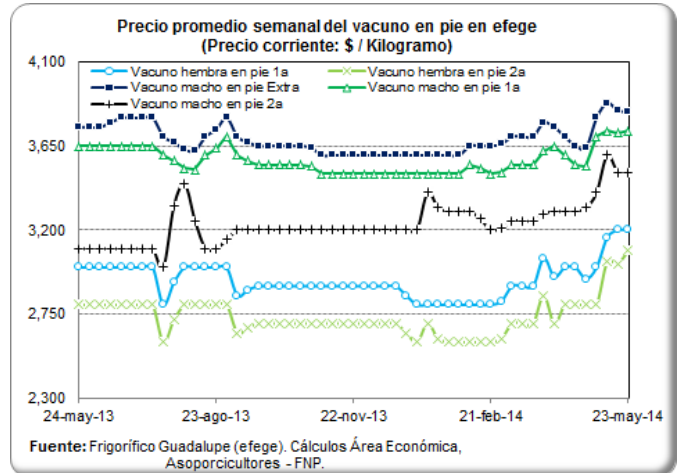

PRECIO SEMANAL DEL BOVINO MACHO EN CENTRAL GANADERA (\$ / Kg)

Semana	Max Bovino Machos	Min Bovino Machos	Prom Po Bovino Machos
28-feb-14	3,650	3,150	3,419
07-mar-14	3,780	2,900	3,491
14-mar-14	3,760	3,350	3,569
21-mar-14	3,760	3,300	3,593
28-mar-14	4,000	3,200	3,693
04-abr-14	3,930	3,350	3,696
11-abr-14	3,820	3,200	3,586
18-abr-14	4,100	3,250	3,799
25-abr-14	4,200	3,100	3,823
02-may-14	3,850	3,250	3,622
09-may-14	4,050	3,450	3,738
16-may-14	4,250	3,733	4,000

Fuente: Central Ganadera

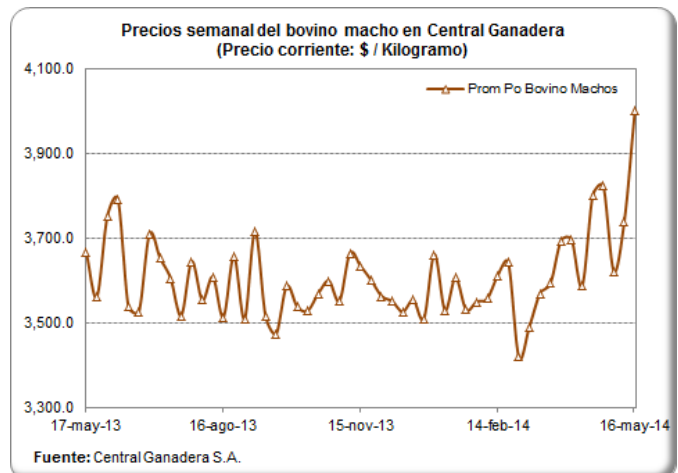

PRECIO SEMANAL DEL BOVINO HEMBRA EN CENTRAL GANADERA (\$/ Kg)

Semana	Max Bovino Hembra	Min Bovino Hembra	Prom Po Bovino Hembra
28-feb-14	3,300	2,900	3,128
07-mar-14	3,350	2,900	3,200
14-mar-14	3,450	3,000	3,231
21-mar-14	3,430	2,900	3,104
28-mar-14	3,500	2,800	3,255
04-abr-14	3,450	2,860	3,180
11-abr-14	3,400	2,780	3,141
18-abr-14	3,550	2,800	3,240
25-abr-14	3,700	2,800	3,320
02-may-14	3,500	2,820	3,098
09-may-14	3,550	3,100	3,308
16-may-14	3,750	3,100	3,371

Fuente: Central Ganadera

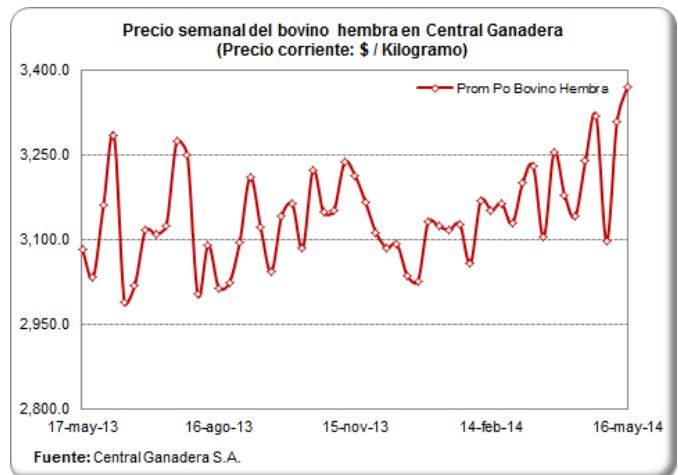

PRECIOS PROMEDIO SEMANALES DEL CERDO EN MERCADOS MAYORISTAS (\$ / Kg)

Carne cerdo pernil sin hueso

Departamento	Mercado	21-mar	28-mar	04-abr	11-abr	18-abr	25-abr	02-may	09-may	16-may
Antioquia	Central Mayorista de Antioquia	11,967	11,967	11,967	11,967	11,725	11,967	11,967	11,967	12,225
	Coomerca	11,863	11,763	12,163	12,400	12,400	12,400	12,400	12,400	12,500
Bogotá, D.C.	Frig. Guadalupe	10,088	10,075	10,250	10,188	10,350	10,142	10,117	10,400	10,388
	Frigorífico Ble Ltda.	10,158	10,188	10,113	10,233	10,133	10,288	10,238	10,388	10,408
Quindío	Frigocafé	11,100	11,200	11,200	11,200		11,200	11,200	11,200	11,200
Risaralda	CM. La 41	11,000	11,000	11,000	11,000	11,000	11,000	11,000	11,000	11,000
Valle del Cauca	Buenaventura	12,000	12,000	12,000	12,000	12,000	12,000	12,000	12,000	12,000
	Palmira	10,667	10,667	10,833	11,000	11,000	11,000	11,167	11,533	11,533
	Santa Elena	10,900	11,200	11,250	10,900	10,800	10,750	10,850	11,500	11,600
	Tuluá	10,933	10,933	10,933	10,933	10,933	10,933	10,933	10,933	10,933

Fuente: SIPSA - DANE

Carne cerdo lomo sin hueso

Departamento	Mercado	21-mar	28-mar	04-abr	11-abr	18-abr	25-abr	02-may	09-may	16-may
Antioquia	Central Mayorista de Antioquia	14,533	14,400	14,400	14,400	14,533	14,533	14,533	14,533	14,533
	Coomerca	13,625	13,625	13,700	13,800	13,800	13,750	13,750	13,750	13,850
Atlántico	Barranquillita	13,000	13,000	13,000	13,000	13,000	12,900	12,800	12,800	12,800
Bogotá, D.C.	Frig. Guadalupe	12,000	12,063	12,146	12,063	12,125	12,058	12,125	12,500	12,500
	Frigorífico Ble Ltda.	12,146	12,275	12,196	12,200	12,167	12,283	12,083	12,867	12,588
	Paloquemao	12,867	12,400	13,400	13,533	12,733	12,550	12,700	13,067	13,067
Quindío	Frigocafé	12,100	12,200	12,200	12,200		12,200	12,200	12,200	12,200
Risaralda	CM. La 41	13,000	13,000	13,000	13,000	13,000	13,000	13,000	13,000	13,000
Valle del Cauca	Buenaventura	13,000	13,000	13,000	13,000	13,000	13,000	13,000	13,000	13,000
	Palmira	11,000	11,000	11,000	11,000	11,000	11,000	11,000	12,167	12,333
	Santa Elena	11,700	11,600	11,650	11,750	11,500	11,500	11,500	12,933	12,933
	Tuluá	13,400	13,400	13,400	13,400	13,400	13,400	13,400	13,400	13,400

Fuente: SIPSA - DANE

Carne cerdo brazo sin hueso

Departamento	Mercado	21-mar	28-mar	04-abr	11-abr	18-abr	25-abr	02-may	09-may	16-may
Antioquia	Central Mayorista de Antioquia	9,467	9,950	9,967	9,967	9,967	9,967	9,967	9,967	10,225
Atlántico	Barranquillita	10,400	10,400	10,400	10,400	10,400	10,400	10,400	10,400	10,400
Bogotá, D.C.	Frig. Guadalupe	9,200	9,250	9,304	9,067	9,400	9,225	9,225	9,254	9,325
	Frigorífico Ble Ltda.	9,008	9,100	9,029	9,092	9,200	9,125	9,233	9,388	9,233
	Paloquemao	9,400	9,467	9,350	9,333	9,200	9,600	9,733	9,733	9,667
Quindío	Frigocafé	10,100	10,200	10,200	10,200		10,200	10,200	10,200	10,200
Risaralda	CM. La 41	9,750	9,750	10,500	10,500	10,500	10,500	10,250	10,750	10,750
Valle del Cauca	Buenaventura	11,000	11,000	11,000	11,000	11,000	11,000	11,000	11,000	11,000
	Palmira	9,000	9,000	9,000	9,000	9,000	9,000	9,633	10,383	10,833
	Santa Elena	9,167	9,133	9,067	9,400	9,367	9,300	9,333	10,067	10,133
	Tuluá	9,833	9,833	9,833	9,833	9,833	9,833	9,833	9,833	9,833

Fuente: SIPSA - DANE

CARRERA 8 No 66—07, BOGOTÁ D.C., COLOMBIA—PBX (57) (1) 2 48 67 77 . FAX (57) (1) 312 5008.

www.porcicol.org.co

www.porcinegocios.org.co

www.meencantalacarnedecerdo.org.co

MONITOREO DE PRECIOS DE LA CARNE DE CERDO AL CONSUMIDOR (\$/Kg)
BOGOTÁ Quincena 08: del 16 al 30 de Abril — Quincena 09: del 01 al 15 de Mayo

Corte	Quincena 8	Quincena 9	Var (%)
Cabeza de Lomo	10,636	10,685	0.5%
Lomo	13,166	13,258	0.7%
Chuleta	11,940	11,974	0.3%
Centro de Pierna	11,623	11,702	0.7%
Bola de Pierna	11,635	11,723	0.8%
Bota de Pierna	11,635	11,721	0.7%
Muchacho de Pierna	11,629	11,730	0.9%
Lagarto de Pierna	11,401	11,546	1.3%
Cadera	11,396	11,507	1.0%
Tocino - Toda la piel	6,320	6,301	-0.3%
Tocino Barrigüero	7,619	7,589	-0.4%
Tocino Papada	5,738	5,735	-0.1%
Tocino con costilla	7,165	7,170	0.1%
Solomito	12,123	12,152	0.2%
Costilla	11,809	11,797	-0.1%
Codito	7,593	7,528	-0.9%
Pezuña	5,736	5,816	1.4%
Espinazo	6,879	6,837	-0.6%
Brazo	10,317	10,357	0.4%
Brazuelo	10,315	10,357	0.4%
Ossobuco	7,475	7,467	-0.1%
Molida - Recorte	8,120	8,071	-0.6%
Tiritas - Recorte	8,120	8,071	-0.6%

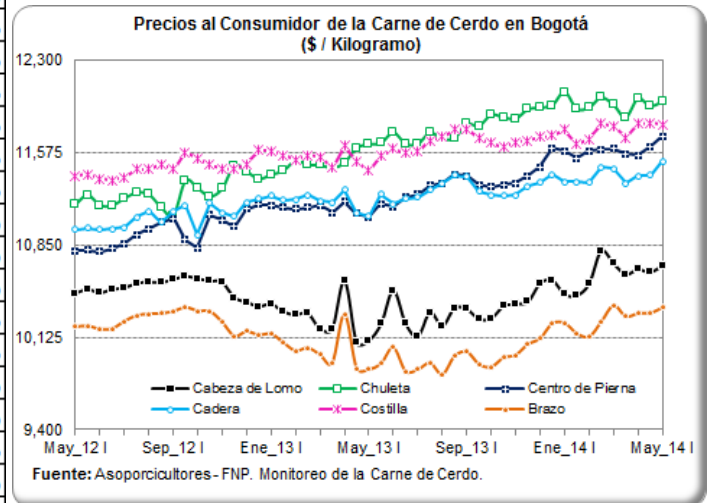

CALI Quincena 08: del 16 al 30 de Abril — Quincena 09: del 01 al 15 de Mayo

Corte	Quincena 8	Quincena 9	Var (%)
Cabeza de Lomo	10,340	10,285	-0.5%
Lomo	13,492	13,483	-0.1%
Centro de Pierna	11,603	11,473	-1.1%
Bola de Pierna	11,563	11,464	-0.9%
Bota de Pierna	11,567	11,463	-0.9%
Muchacho de Pierna	11,538	11,418	-1.0%
Lagarto de Pierna	10,124	10,453	3.2%
Cadera	11,617	11,472	-1.3%
Tocino - Toda la piel	4,246	3,940	-7.2%
Tocino Papada	7,164	7,066	-1.4%
Tocino con costilla	10,142	10,157	0.1%
Costilla	10,108	10,232	1.2%
Pezuña	5,326	5,192	-2.5%
Espinazo	6,143	6,151	0.1%
Brazo	10,285	10,289	0.0%
Brazuelo	10,292	10,302	0.1%

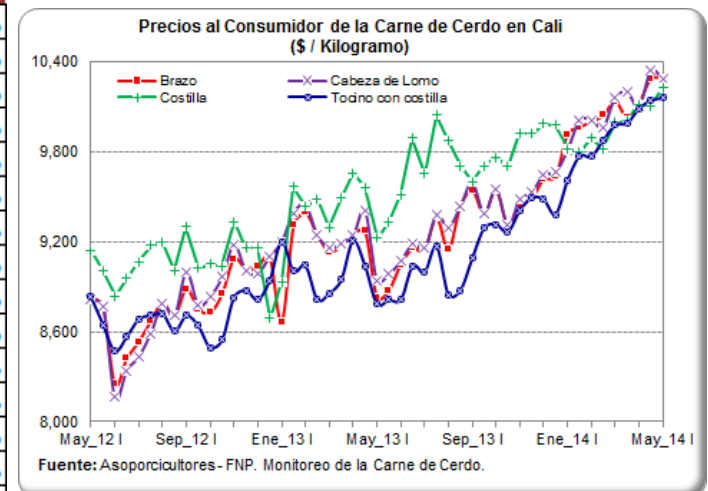

MONITOREO DE PRECIOS DE LA CARNE DE CERDO AL CONSUMIDOR (\$/Kg)
MEDELLÍN Quincena 08: del 16 al 30 de Abril — Quincena 09: del 01 al 15 de Mayo

Corte	Quincena 8	Quincena 9	Var (%)
Cabeza de Lomo	10,574	10,608	0.3%
Lomo	13,660	13,660	0.0%
Chuleta	11,883	11,977	0.8%
Centro de Pierna	11,735	11,698	-0.3%
Bola de Pierna	11,740	11,771	0.3%
Bota de Pierna	11,736	11,770	0.3%
Muchacho de Pierna	11,296	11,310	0.1%
Lagarto de Pierna	11,240	11,306	0.6%
Cadera	11,236	11,277	0.4%
Tocino - Toda la piel	1,965	1,979	0.7%
Tocino Barriguero	11,431	11,369	-0.5%
Tocino Papada	7,578	7,631	0.7%
Tocino con costilla	11,600	11,840	2.1%
Solomito	11,931	11,996	0.6%
Costilla	11,597	11,684	0.7%
Codito	6,058	6,053	-0.1%
Pezuña	3,936	3,896	-1.0%
Espinazo	5,818	5,835	0.3%
Brazo	11,092	11,109	0.2%
Brazuelo	10,574	10,572	0.0%
Ossobuco	6,034	5,974	-1.0%

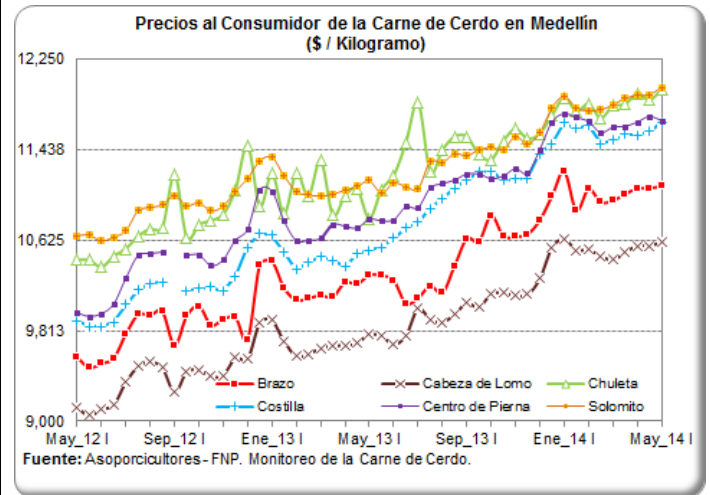

EJE CAFETERO Quincena 08: del 16 al 30 de Abril — Quincena 09: del 01 al 15 de Mayo

Corte	Quincena 8	Quincena 9	Var (%)
Cabeza de Lomo	10,574	10,608	0.3%
Lomo	13,336	13,177	-1.2%
Centro de Pierna	10,900	11,365	4.3%
Bola de Pierna	10,947	11,365	3.8%
Bota de Pierna	10,926	11,365	4.0%
Muchacho de Pierna	10,885	11,163	2.6%
Lagarto de Pierna	10,871	11,163	2.7%
Tocino - Toda la piel	3,772	3,801	0.8%
Tocino Barriguero	9,245	9,376	1.4%
Tocino Papada	7,932	8,150	2.7%
Solomito	10,987	11,102	1.0%
Costilla	10,673	10,802	1.2%
Codito	3,801	4,011	5.5%
Pezuña	3,773	4,011	6.3%
Espinazo	6,900	6,863	-0.5%
Brazo	10,722	10,921	1.8%
Brazuelo	10,674	10,973	2.8%
Ossobuco	4,189	6,375	52.2%

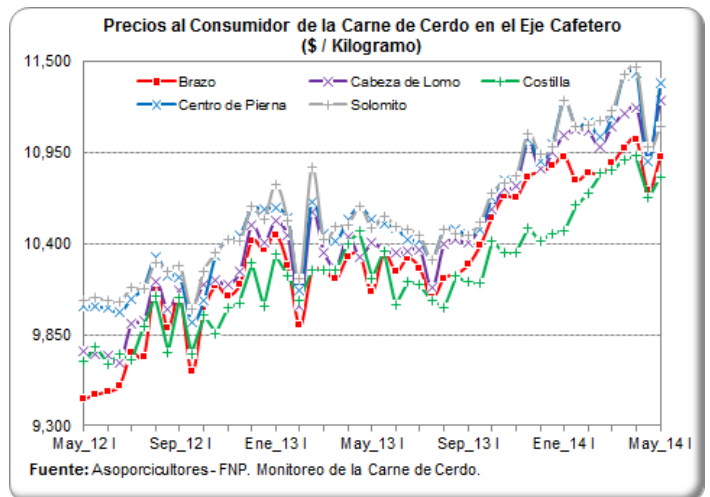

CIFRAS DEL MERCADO PORCINO EN ESTADOS UNIDOS BENEFICIO PORCINO (Miles de Cabezas)

Mes	2006	2007	2008	2009	2010	2011	2012	2013	2014
Ene	8,834	9,281	10,474	9,846	8,838	9,036	9,467	9,885	9,726
Feb	7,978	8,040	9,297	8,840	8,619	8,440	8,975	8,526	8,609
Mar	9,148	9,119	9,579	9,574	9,947	9,795	9,454	9,252	8,614
Abr	7,884	8,389	9,911	9,353	8,980	8,559	8,757	9,291	8,794
May	8,450	8,680	8,981	8,379	7,897	8,470	9,212	9,147	-
Jun	8,256	8,218	8,801	9,101	8,968	8,866	8,481	8,132	-
Jul	7,805	8,312	9,373	9,062	8,396	8,089	8,493	9,003	-
Ago	8,991	9,296	9,170	9,250	9,030	9,440	9,858	9,474	-
Sep	8,738	8,683	9,878	9,848	9,257	9,603	9,376	8,952	-
Oct	9,541	10,555	10,654	10,230	9,651	9,822	10,770	10,341	-
Nov	9,276	9,964	9,250	9,385	9,895	9,968	10,030	9,579	-
Dic	8,788	9,601	10,053	9,742	9,838	9,868	9,393	9,665	-

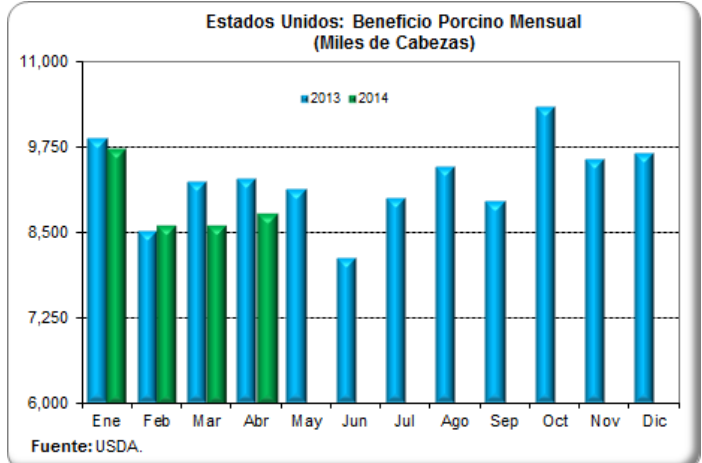

INVENTARIO DE CARNE CONGELADA (Toneladas)

Mes	2008	2009	2010	2011	2012	2013	2014
Ene	260,771	275,286	223,304	244,396	265,488	275,059	280,638
Feb	277,508	283,269	234,009	260,453	282,452	287,306	296,967
Mar	298,147	269,480	232,739	260,544	276,828	293,838	261,043
Abr	300,914	277,735	219,403	249,159	299,235	317,969	264,944
May	262,812	265,125	202,302	248,705	288,485	298,872	-
Jun	240,450	262,131	187,334	224,574	268,935	256,325	-
Jul	229,201	244,804	177,446	206,067	249,295	246,619	-
Ago	228,021	240,450	176,130	200,896	265,715	249,023	-
Sep	238,681	239,815	192,460	223,122	285,945	257,550	-
Oct	239,497	234,190	218,496	221,671	273,743	256,280	-
Nov	238,907	218,995	212,282	224,574	253,422	247,753	-
Dic	252,016	213,688	215,820	219,766	250,157	251,427	-

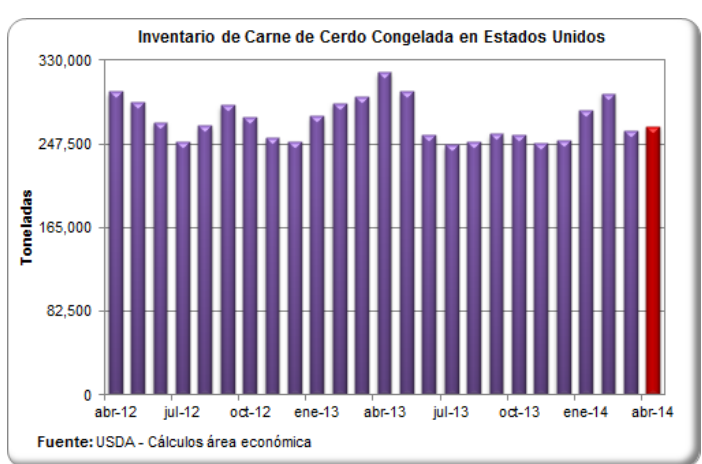

PESO PROMEDIO DE PORCINOS VIVOS EN IOWA – S. MINNESOTA (Kg/Cerdo)

Semana	Peso Kg
02-mar-14	127.96
09-mar-14	128.37
16-mar-14	128.77
23-mar-14	129.27
30-mar-14	129.50
06-abr-14	129.59
13-abr-14	129.91
20-abr-14	130.41
27-abr-14	130.18
04-may-14	130.00
11-may-14	130.41

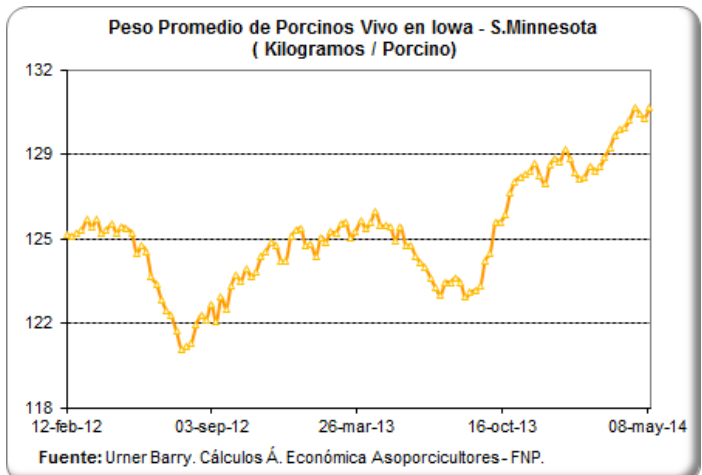

IMPORTACIONES SEMANALES DE CARNE DE CERDO SEGÚN SOBORDOS

Información
 consolidada en
 los puertos de
 Barranquilla,
 Cartagena,
 Buenaventura y
 Santa Marta

Semana	Toneladas
02-feb-14	842
09-feb-14	725
16-feb-14	1,233
23-feb-14	987
02-mar-14	1,544
09-mar-14	1,162
16-mar-14	1,660
23-mar-14	1,073
30-mar-14	1,257
06-abr-14	1,753
13-abr-14	1,254
20-abr-14	1,271
27-abr-14	1,007
04-may-14	270
11-may-14	51

Fuente: SICEX

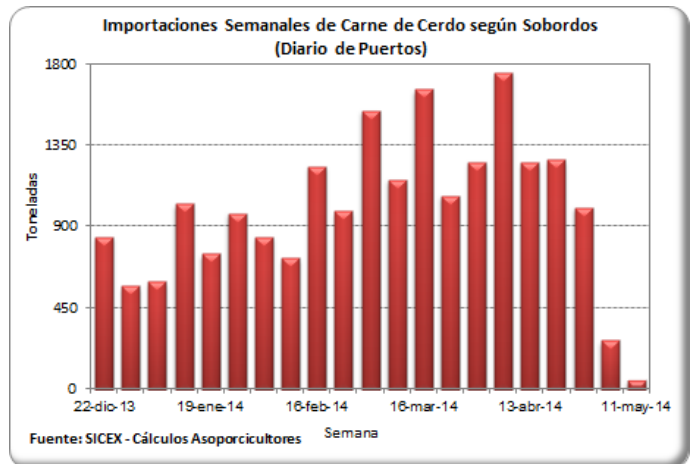

TASA DE CAMBIO (US\$ / Peso Colombiano)

Fecha	Tasa de Cambio
09-may-14	1,902.15
10-may-14	1,901.51
11-may-14	1,901.51
12-may-14	1,901.51
13-may-14	1,904.85
14-may-14	1,919.70
15-may-14	1,925.31
16-may-14	1,927.80
17-may-14	1,925.41
18-may-14	1,925.41
19-may-14	1,925.41
20-may-14	1,921.16
21-may-14	1,920.41
22-may-14	1,911.33
23-may-14	1,905.80

Fuente: Banco de la República

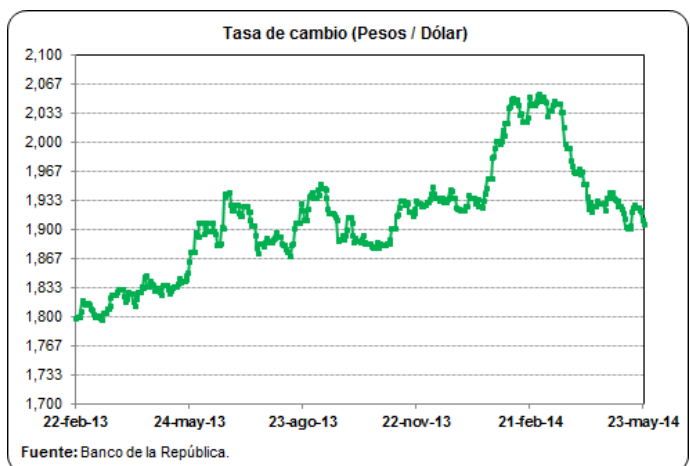

PRECIOS FUTUROS DE MATERIAS PRIMAS

Valores de Cierre Contratos de Futuros (US\$ / Tm)

Contrato	Maíz	Soya	Torta de soya
jul-14			
15/05/2014	190.6	540.2	530.7
16/05/2014	190.3	538.3	529.3
19/05/2014	187.9	545.7	540.7
20/05/2014	186.4	540.0	536.5
21/05/2014	186.8	553.1	549.1
22/05/2014	187.7	558.0	552.8
ago-14			
15/05/2014		515.0	502.0
16/05/2014		514.3	502.4
19/05/2014		521.7	512.4
20/05/2014		516.3	508.3
21/05/2014		525.7	518.2
22/05/2014		532.0	523.5
sep-14			
15/05/2014	189.4	468.0	463.4
16/05/2014	189.5	468.1	464.2
19/05/2014	187.2	475.2	474.3
20/05/2014	185.9	472.1	470.7
21/05/2014	186.0	480.3	479.1
22/05/2014	186.6	487.7	487.8
oct-14			
15/05/2014			428.9
16/05/2014			431.9
19/05/2014			442.4
20/05/2014			440.0
21/05/2014			447.8
22/05/2014			454.9

Fuente: CME Group

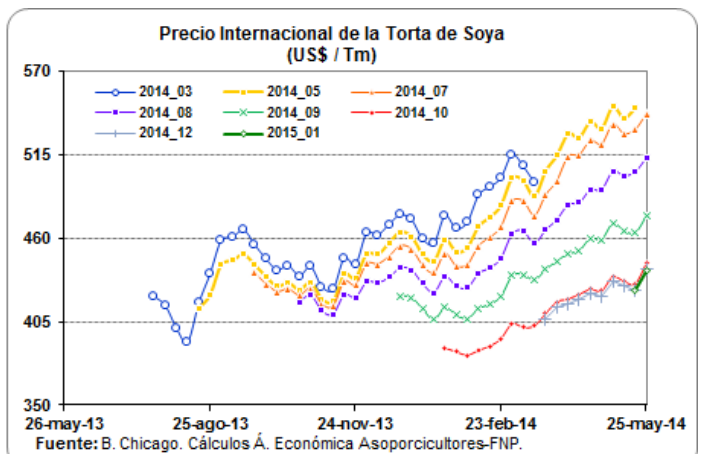
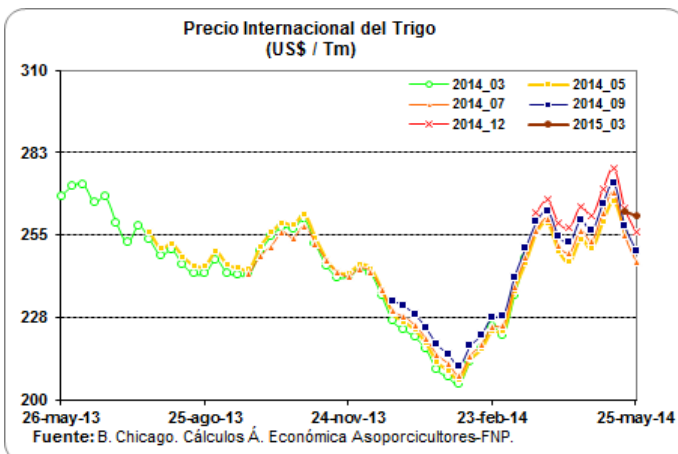
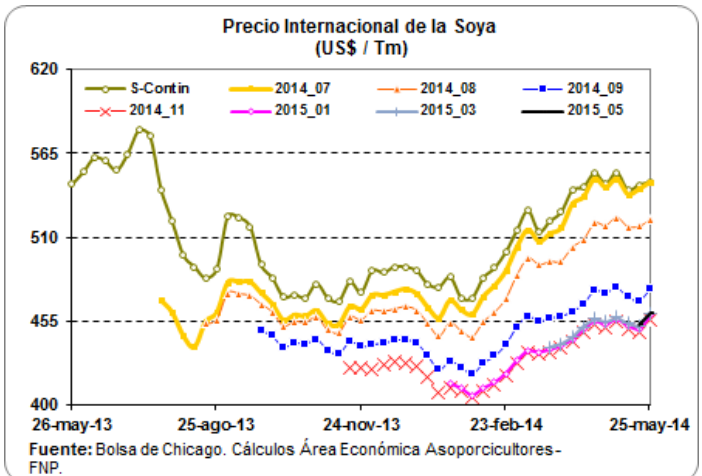
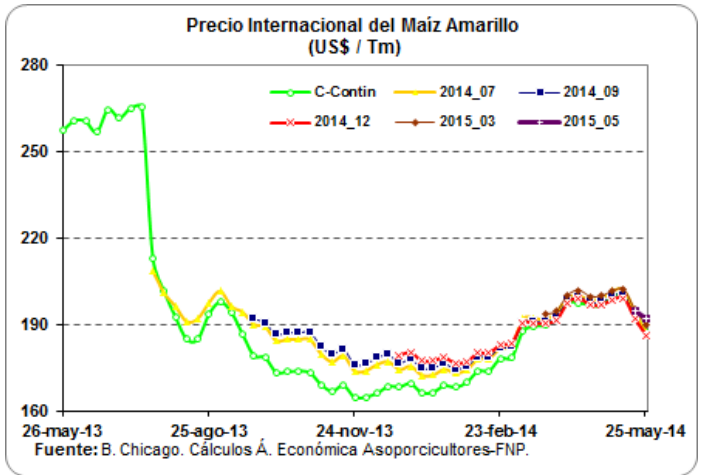

LIQUIDACIÓN SEMANAL DE COMMODITIES

FLETES MARITIMOS - U\$/Tm.

	22-may-14
Maíz Costa Atlántica	35.00
Maíz Buenaventura	40.00
Frijol soya Costa Atlántica	35.00
Frijol soya Buenaventura	40.00
Torta de Soya Costa Atlántica	35.00
Torta de Soya Buenaventura	40.00

COMPARATIVO DE PRECIOS - \$/Kg.

	22-may-14
Maíz Amarillo USA (Full) (*) C Atlántica	562.35
Maíz Amarillo USA (Full) (*) Buenaventura	573.71
Maíz Extruido (Full)(*) C Atlántica	652.35
Maíz Extruido (Full)(*) Buenaventura	663.71
Frijol Soya (Full) (*) C. Atlántica	1,238.78
Frijol Soya (Full) (*) Buenaventura	1,249.00
Habas de Frijol Soya (Full)(*) C. Atlántica	1,328.78
Habas de Frijol Soya (Full)(*) Buenaventura	1,339.00
Torta de Soya USA (Full) (*) C. Atlántica	1,256.93
Torta de Soya USA (Full) (*) Buenaventura	1,267.62

TARIFAS PORTUARIAS

PUERTO / PRODUCTO	BUENAVENTURA			BARRANQUILLA			SERVICIOS	
	CEREALES	TORTAS	SUBPRODUCTOS	CEREALES	TORTAS	SUBPRODUCTOS		
INSTALACIONES PORTUARIAS	U\$4/Tm	u\$4/Tm	U\$4/Tm	U\$4,50/Tm	U\$4,50/Tm	U\$4,50/Tm		
OPERADOR PORTUARIO	U\$1/Tm	U\$1/Tm	U\$1/Tm	U\$2,25/Tm	U\$2,25/Tm	U\$2,25/Tm		
SIA / ICA	U\$2/Tm	U\$2/Tm	U\$2/Tm	U\$2,00/Tm	U\$2,00/Tm	U\$2,00/Tm		
DESCARGUE DIRECTO	\$6,305/Tm	\$7,500/Tm	\$7,500/Tm	U\$1,60/Tm	U\$2,00/Tm	U\$2,00/Tm		
DESCARGUE A BODEGA	\$10,250/Tm	\$15,700/Tm	\$15,700/Tm	U\$4,00/Tm	U\$4,20/Tm	U\$4,20/Tm		
PUERTO / PRODUCTO	SANTA MARTHA			CARTAGENA				
	CEREALES	TORTAS	SUBPRODUCTOS	CEREALES	TORTAS	SUBPRODUCTOS	CONTENERORES	
INSTALACIONES PORTUARIAS	TARIFA INTEGRAL DE DESCARGUE			TARIFA INTEGRAL DE DESCARGUE				
OPERADOR PORTUARIO								
SIA / ICA								
DESCARGUE DIRECTO	U\$7,30/Tm	U\$7,50/Tm	U\$7,50/Tm	U\$9,50/Tm	U\$9,50/Tm	U\$9,50/Tm	U\$130,00/Tm	
DESCARGUE A BODEGA	U\$12,00/Tm	U\$12,50/Tm	U\$12,50/Tm	U\$11,50/Tm	U\$13,60/Tm	U\$13,60/Tm	U\$58,00/Tm	

Bueno en cuanto los precios de los fletes, el ministerio de transporte diseño y acordó con las empresas de transporte unos fletes regulados en donde se tiene en cuenta los tiempos de cargue y descargue al igual que el tiempo que se demora cargando y descargando y para ello dispuso de una pagina en donde se pueden hacer las liquidaciones y saber cual es el flete que va a costar para ese trayecto, la pagina es:

1. www.mintransporte.gov.co

2. Servicios en línea

3. SICE-TAC

4. Hay tres opciones para hacer el cálculo:

a. SICE-TAC Cálculo Manual, b. SICE-TAC Cálculo Interactivo y c. SICE-TAC Simulador