

CONTENIDO

INFORME DE PRECIOS PORCINOS REPORTADOS POR FUERA DE FERIA DE GANADOS: RONDA 22:

Del 24 al 30 de Mayo de 2014 2

PRECIO SEMANAL DEL CERDO EN PIE (\$ / Kg) 3

PRECIO SEMANAL DE CERDO EN CANAL (\$ / Kg) 3

PESO SEMANAL DEL CERDO EN PIE (Kg) 3

PESO SEMANAL DE CERDO EN CANAL (Kg) 4

PRECIOS DIARIOS EN FRIGORIFICO GUADALUPE (EFEGE), EN PIE (\$ / Kg) 4

PRECIOS DIARIOS EN FRIGORIFICO GUADALUPE (EFEGE), EN CANAL (\$ / @) 4

PRECIO SEMANAL DEL CERDO CEBADO EN CENTRAL GANADERA (\$ / Kg) 5

PRECIO SEMANAL DEL BOVINO CEBADO EN EFEGE Y CENTRAL GANADERA (\$ / Kg) 6

PRECIOS PROMEDIO SEMANALES EN MERCADOS MAYORISTAS:

Pernil de Cerdo 7
Lomo 7
Brazo 7

IMPORTACIONES SEMANALES DE CARNE DE CERDO SEGÚN SOBORDOS

8

TASA DE CAMBIO 8

PRECIOS FUTUROS DE MATERIAS PRIMAS 9

LIQUIDACIÓN SEMANAL DE COMMODITIES 10

ASOCIACIÓN COLOMBIANA DE PORCICULTORES
FONDO NACIONAL DE LA PORCICULTURA

Documento elaborado por el Área Económica de la Asociación Colombiana de Porcicultores — Fondo Nacional de la Porcicultura. Si tiene inquietudes acerca de la información presentada en el documento o tiene algún comentario u observación del mismo, por favor escríbanos al correo estudioeconomicos@porcicol.org.co.

INFORME DE PRECIOS PORCINOS REPORTADOS POR FUERA DE FERIA DE GANADOS

Precios Pagados al Porcicultor

RONDA 22: Del 24 al 30 de Mayo de 2014

Cerdo en Pie

	1/3 Superior	1/3 Medio	1/3 Inferior	# Animales	\$ Promedio	Variación	Kg. Promedio
ANTIOQUIA							
Precio/Kg.	\$5,220	\$5,133	\$5,055	4,001	\$ 5,136	-0.32%	106.2
No. Cerdos	1,334	1,333	1,334			15.14%	
EJE CAFETERO							
Precio/Kg.	\$5,279	\$5,065	\$4,942	1,008	\$ 5,096	0.55%	107.9
No. Cerdos	336	336	336			-15.72%	
VALLE DEL CAUCA							
Precio/Kg.	\$5,200	\$5,190	\$5,007	3,362	\$ 5,132	0.07%	113.7
No. Cerdos	1,121	1,120	1,121			-3.67%	
ATLÁNTICO							
Precio/Kg.	\$4,800	\$4,788	\$4,654	606	\$ 4,748	5.43%	97.9
No. Cerdos	202	202	202			0.66%	
BOGOTÁ							
Precio/Kg.	\$5,257	\$5,127	\$5,021	1,318	\$ 5,135	0.16%	103.9
No. Cerdos	439	440	439			5.36%	
Consolidado Nacional				10,295	\$5,108		108.0
				2.8%	0.31%		

Cerdo buena genética, lotes uniformes, entre 90 y 120 Kg. Pesados en báscula camionera cerca de la planta de sacrificio.

Cerdo en Canal, caliente y sin refrigerar

REGIÓN	Precio Kg.	Variación	P. Promedio Kg.
ANTIOQUIA	\$6,640	0.33%	89.6
EJE CAFETERO	\$6,550	0.39%	88.8
BOGOTA	\$6,819	0.51%	87.1
VALLE DEL CAUCA	\$6,718	-0.02%	92.3
Consolidado Nacional	\$6,686	0.04%	90.3

Los precios para quienes negocian en granja, como en el Valle del Cauca, son ajustados para efectos de estimar la merma y flete, aprox. \$50.

Nota importante: Este es un sondeo de precios telefónico a una muestra o grupo de porcicultores y comercializadores de cada zona: Antioquia, Eje Cafetero, Valle del Cauca, Atlántico y Bogotá, que permite obtener una aproximación del precio promedio nacional, pero que de ninguna manera representa tamaño del mercado o el universo de productores y comercializadores de cerdo en nuestro país. En este sentido este ejercicio busca ser un referente de las transacciones en valor y volumen de cerdos sacrificados en planta, de buena genética, entre 90 y 120 kg. dentro de los mercados de cerdos cebados y canales de estas zonas. En particular, el diseño de la publicación se orienta a resaltar los límites máximos, medios y mínimos de los precios promedio, dando un posible margen de variación del precio en cada región, lo que no desconoce que se den transacciones en el mercado con un valor mayor o menor a la ronda. Por último, queremos enfatizar que esta ronda busca ser un referente de los precios y no se orienta a determinar el precio del mercado.

CARRERA 8 No 66—07, BOGOTÁ D.C., COLOMBIA—PBX (57) (1) 2 48 67 77 . FAX (57) (1) 312 5008.

www.porcicol.org.co

www.porcinegocios.org.co

www.meencantalacarnedecerdo.org.co

PRECIO SEMANAL DEL CERDO EN PIE (\$ / Kilogramo)

Ronda	Semana	Antioquia	Eje Cafetero	Valle	Bogotá	Atlántico	Nacional
10	07-mar-14	5,120	4,994	5,000	4,983	4,628	5,018
11	14-mar-14	5,114	4,882	5,000	4,978	4,674	4,992
12	21-mar-14	5,120	4,910	4,999	5,040	4,680	5,012
13	28-mar-14	5,129	4,883	4,998	5,014	4,673	5,010
14	04-abr-14	5,127	4,916	5,008	5,014	4,613	5,009
15	11-abr-14	5,127	4,916	5,009	5,053	4,688	5,032
16	18-abr-14	5,146	4,906	5,005	5,079	4,687	5,017
17	25-abr-14	5,123	4,983	5,011	5,057	4,640	5,027
18	02-may-14	5,139	4,897	5,099	5,096	4,663	5,066
19	09-may-14	5,153	5,079	5,196	5,127	4,670	5,126
20	16-may-14	5,142	5,012	5,185	5,068	4,457	5,081
21	23-may-14	5,152	5,067	5,129	5,127	4,503	5,092
22	30-may-14	5,136	5,096	5,132	5,135	4,748	5,108

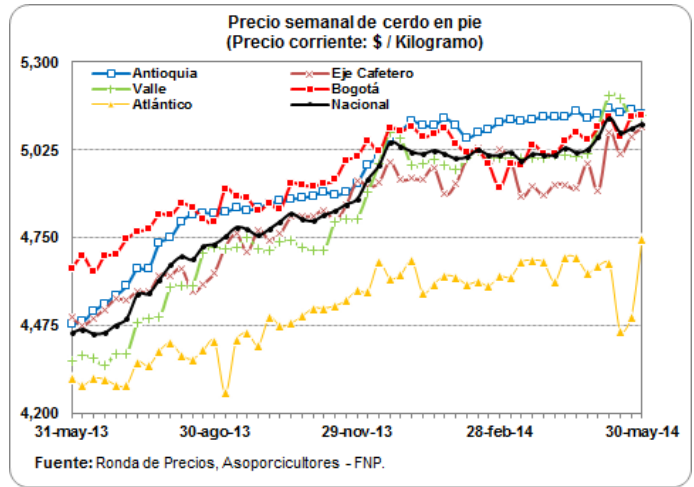

PRECIO SEMANAL DE CERDO EN CANAL (\$ / Kilogramo)

Ronda	Semana	Antioquia	Eje Cafetero	Bogotá	Valle	Nacional
10	07-mar-14	6,537	6,412	6,654	6,729	6,607
11	14-mar-14	6,299	6,346	6,758	6,743	6,524
12	21-mar-14	6,579	6,391	6,664	6,687	6,585
13	28-mar-14	6,746	6,369	6,773	6,696	6,636
14	04-abr-14	6,731	6,367	6,729	6,628	6,606
15	11-abr-14	6,625	6,381	6,913	6,629	6,618
16	18-abr-14	6,775	6,372	6,688	6,651	6,587
17	25-abr-14	6,821	6,433	6,738	6,642	6,647
18	02-may-14	6,762	6,261	6,730	6,754	6,636
19	09-may-14	6,718	6,533	6,748	6,819	6,730
20	16-may-14	6,643	6,509	6,866	6,900	6,723
21	23-may-14	6,619	6,524	6,784	6,720	6,683
22	30-may-14	6,640	6,550	6,819	6,718	6,686

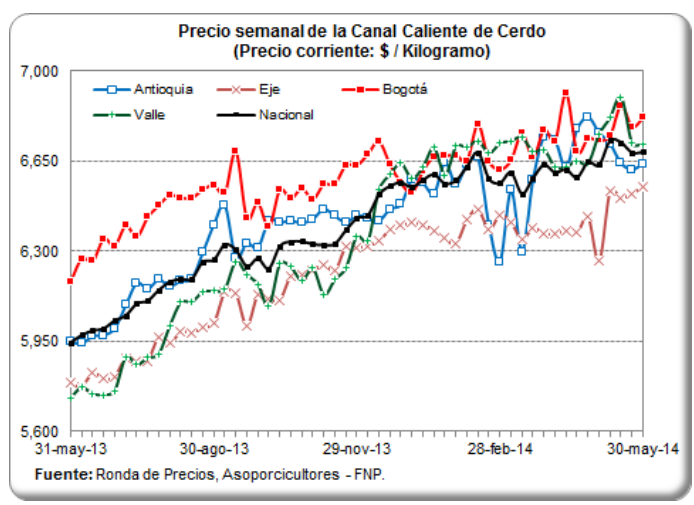

PESO PROMEDIO SEMANAL DEL CERDO EN PIE PARA BENEFICIO (Kilogramos)

Ronda	Semana	Antioquia	Eje Cafetero	Valle	Atlántico	Bogotá	Nacional
9	28-feb-14	107.4	106.3	108.8	97.1	107.6	107.2
10	07-mar-14	107.6	106.6	110.0	100.0	106.5	107.9
11	14-mar-14	108.5	105.8	111.8	100.5	105.1	109.1
12	21-mar-14	107.1	106.5	110.9	98.6	105.2	108.1
13	28-mar-14	107.7	106.5	111.1	98.0	105.9	108.4
14	04-abr-14	105.2	105.6	113.7	99.1	103.8	108.7
15	11-abr-14	107.5	105.0	113.6	98.4	105.4	109.4
16	18-abr-14	107.1	105.9	113.9	98.8	107.5	109.2
17	25-abr-14	107.5	106.3	112.3	96.6	104.7	107.1
18	02-may-14	106.5	106.1	113.9	97.2	107.5	108.4
19	09-may-14	105.7	105.6	113.5	99.8	98.2	107.0
20	16-may-14	107.9	107.8	112.7	97.9	106.5	108.3
21	23-may-14	107.4	108.2	113.4	94.6	104.2	108.4
22	30-may-14	106.2	107.9	113.7	97.9	103.9	108.0

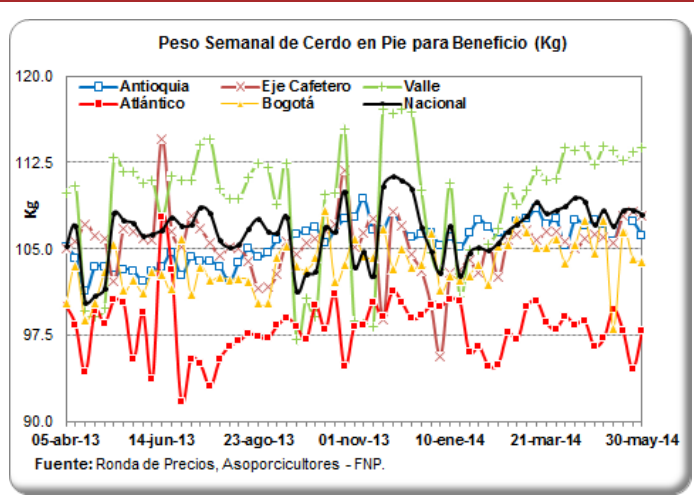

PESO PROMEDIO SEMANAL DE LA CANAL CALIENTE DE CERDO (Kilogramos)

Ronda	Semana	Antioquia	Eje Cafetero	Bogotá	Valle	Nacional
9	28-feb-14	94.1	85.7	87.6	88.1	88.7
10	07-mar-14	90.8	85.8	87.6	88.1	88.4
11	14-mar-14	93.2	86.4	87.2	89.8	89.2
12	21-mar-14	91.2	87.1	86.6	91.2	89.6
13	28-mar-14	88.5	87.3	87.7	91.9	89.5
14	04-abr-14	86.7	86.0	87.5	91.1	88.6
15	11-abr-14	88.4	85.5	85.9	91.5	88.9
16	18-abr-14	87.0	86.4	88.2	90.7	88.4
17	25-abr-14	86.5	86.2	91.6	88.7	87.9
18	02-may-14	86.6	85.8	89.4	87.7	87.3
19	09-may-14	88.8	85.6	83.9	93.2	89.3
20	16-may-14	89.5	88.3	89.0	92.3	90.0
21	23-may-14	88.3	88.1	85.4	92.6	89.5
22	30-may-14	89.6	88.8	87.1	92.3	90.3

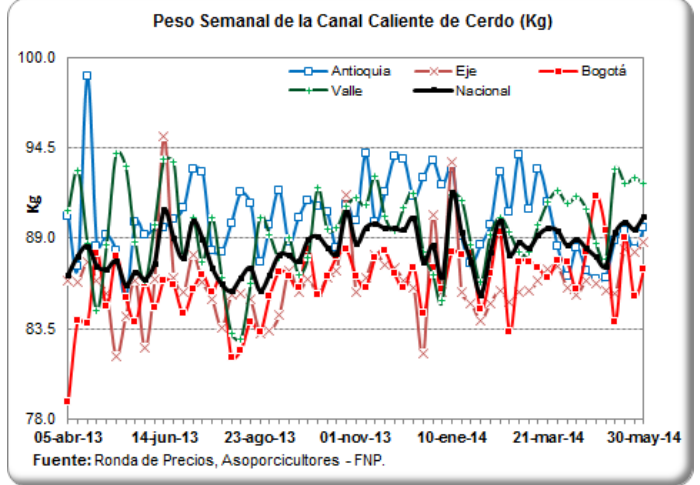

PRECIOS DIARIOS EN FRIGORIFICO GUADALUPE (EFEGE), EN PIE (\$ / Kilogramo)

Fecha	Porcino en pie Extra	Porcino en pie 1a	Porcino en pie 2a
19-may-14	5,150	5,000	4,900
20-may-14	5,150	5,000	4,900
21-may-14	5,150	5,050	4,900
22-may-14	5,150	5,050	4,900
23-may-14	5,150	5,050	4,900
24-may-14			
25-may-14			
26-may-14	5,150	5,050	4,900
27-may-14	5,150	5,050	4,900
28-may-14	5,150	5,050	4,900
29-may-14	5,150	5,050	4,900
30-may-14	5,150	5,050	4,900

Fuente: EFEGE.

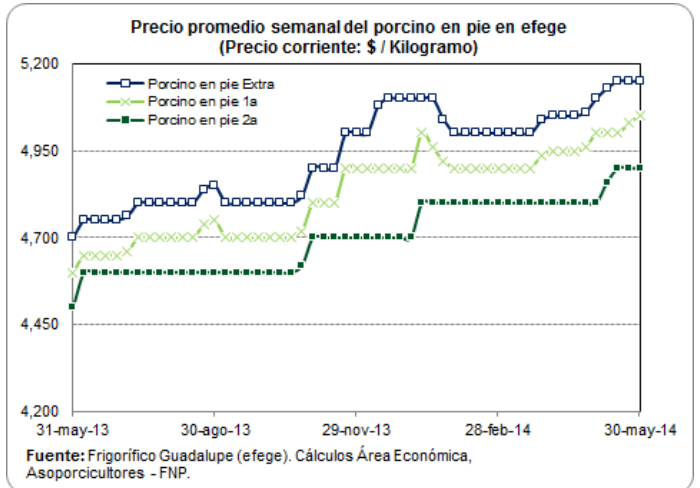

PRECIOS DIARIOS EN FRIGORIFICO GUADALUPE (EFEGE), EN CANAL (\$ / Arroba)

Fecha	Porcino canal 1a	Porcino canal 2a
19-may-14	90,000	88,000
20-may-14	90,000	88,000
21-may-14	90,000	88,000
22-may-14	90,000	88,000
23-may-14	90,000	88,000
24-may-14		
25-may-14		
26-may-14	90,000	88,000
27-may-14	90,000	88,000
28-may-14	90,000	88,000
29-may-14	90,000	88,000
30-may-14	90,000	88,000

Fuente: EFEGE.

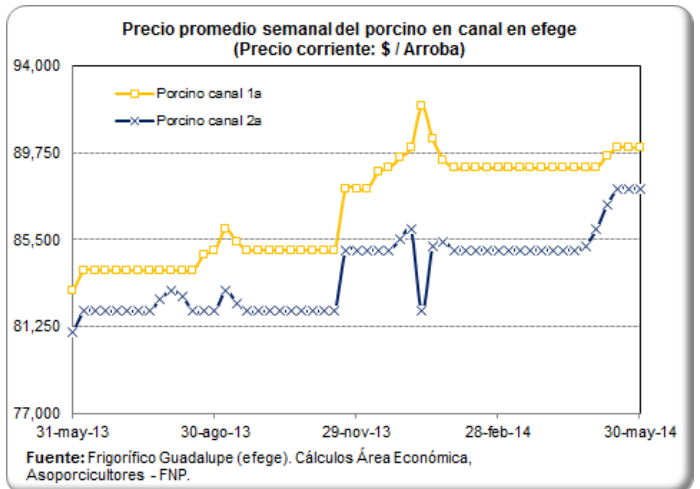

PRECIO SEMANAL DEL CERDO CEBADO EN CENTRAL GANADERA (\$ / Kg)

Semana	Max Cerdos Cebados	Mín Cerdos Cebados	Prom Po Cerdos Cebados
07-mar-14	5,100	4,850	5,006
14-mar-14	5,100	4,800	4,950
21-mar-14	5,100	4,800	4,977
28-mar-14	5,000	4,600	4,784
04-abr-14	4,950	4,600	4,722
11-abr-14	5,000	4,200	4,636
18-abr-14	5,000	4,700	4,850
25-abr-14	5,000	4,600	4,813
02-may-14	4,900	4,400	4,705
09-may-14	4,800	4,300	4,570
16-may-14	5,000	4,500	4,718
23-may-14	4,800	4,400	4,590

Fuente: Central Ganadera

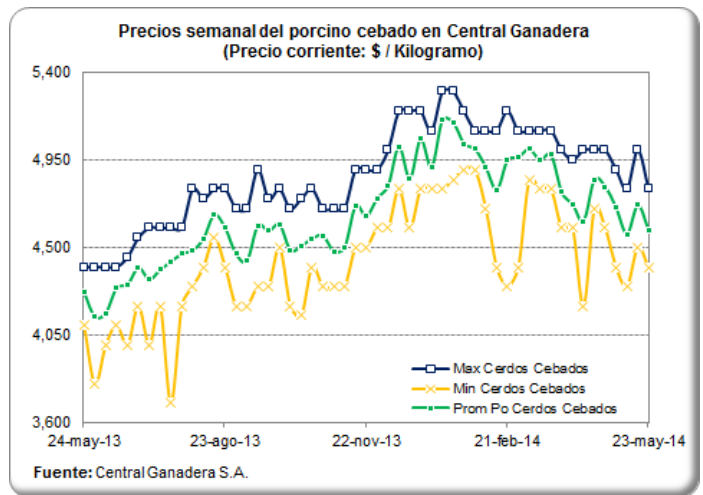

PRECIO SEMANAL DE LAS CERDAS DE DESCARTE EN CENTRAL GANADERA (\$ / Kg)

Semana	Max Cerdas Descarte	Mín Cerdas Descarte	Prom Po Cerdas Descarte
07-mar-14	3,700	3,400	3,504
14-mar-14	3,800	3,300	3,580
21-mar-14	3,700	3,500	3,627
28-mar-14	4,000	3,585	3,684
04-abr-14	3,800	3,700	3,751
11-abr-14	4,000	3,600	3,739
18-abr-14	4,000	3,700	3,852
25-abr-14	3,900	3,600	3,745
02-may-14	3,700	3,500	3,564
09-may-14	3,800	3,000	3,639
16-may-14	3,800	3,500	3,665
23-may-14	3,800	3,400	3,529

Fuente: Central Ganadera

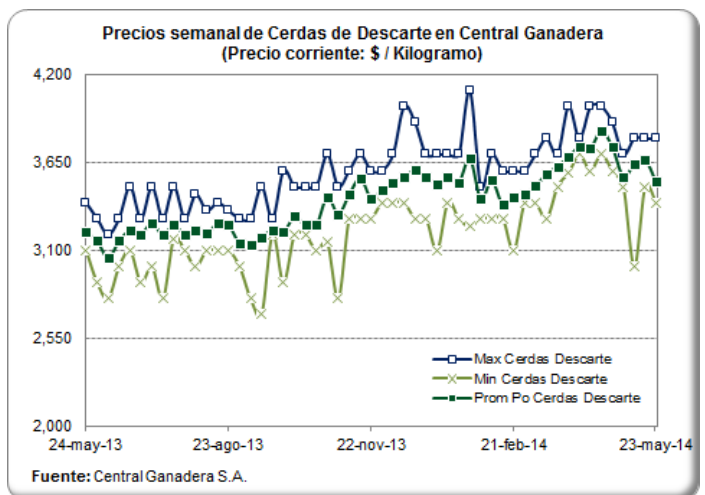

PRECIO SEMANAL DE LOS VERRACOS DE DESCARTE EN CENTRAL GANADERA (\$ / Kg)

Semana	Max Verracos Descarte	Mín Verracos Descarte	Prom Po Verracos Descarte
07-mar-14	2,300	2,300	2,300
14-mar-14	2,600	2,500	2,550
21-mar-14	2,650	2,400	2,540
28-mar-14	2,600	2,300	2,500
04-abr-14	2,700	2,700	2,700
11-abr-14	2,600	2,500	2,533
18-abr-14	3,000	2,700	2,800
25-abr-14	2,800	2,750	2,790
02-may-14	2,600	2,400	2,500
09-may-14	2,500	2,000	2,320
16-may-14	2,800	2,300	2,500
23-may-14	2,500	2,300	2,429

Fuente: Central Ganadera

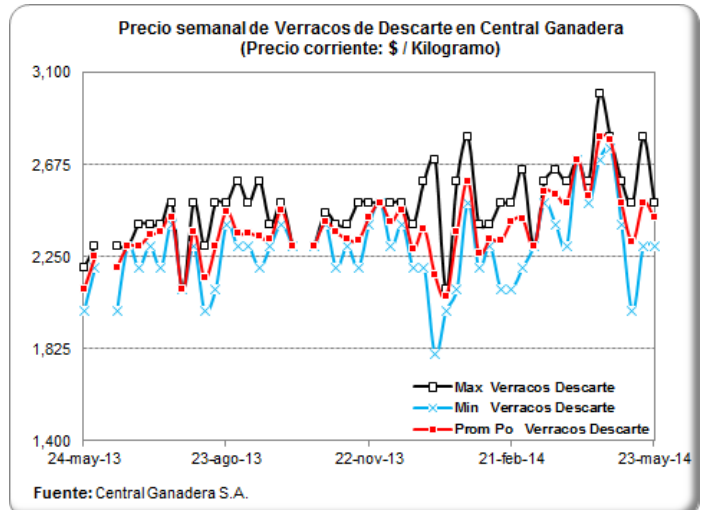

PRECIOS DIARIOS DEL BOVINO EN PIE, FRIG. GUADALUPE (EFEGE) (\$/Kg)

Fecha	Vacuno hembra en pie 1a	Vacuno hembra en pie 2a	Vacuno macho en pie Extra	Vacuno macho en pie 1a	Vacuno macho en pie 2a
19-may-14	3,200	3,000	3,800	3,700	3,450
20-may-14	3,200	3,000	3,800	3,700	3,450
21-may-14	3,200	3,150	3,850	3,750	3,550
22-may-14	3,200	3,150	3,850	3,750	3,550
23-may-14	3,200	3,150	3,850	3,750	3,550
24-may-14					
25-may-14					
26-may-14	3,200	3,150	3,850	3,750	3,550
27-may-14	3,200	3,150	3,850	3,750	3,550
28-may-14	3,200	3,150	3,850	3,750	3,550
29-may-14	3,200	3,150	3,850	3,750	3,550
30-may-14	3,200	3,150	3,850	3,750	3,550

Fuente: EFEGE.

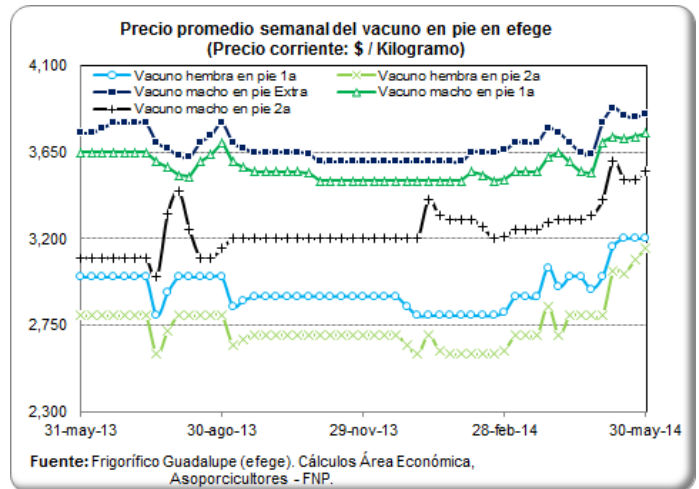

PRECIO SEMANAL DEL BOVINO MACHO EN CENTRAL GANADERA (\$ / Kg)

Semana	Max Bovino Machos	Min Bovino Machos	Prom Po Bovino Machos
07-mar-14	3,780	2,900	3,491
14-mar-14	3,760	3,350	3,569
21-mar-14	3,760	3,300	3,593
28-mar-14	4,000	3,200	3,693
04-abr-14	3,930	3,350	3,696
11-abr-14	3,820	3,200	3,586
18-abr-14	4,100	3,250	3,799
25-abr-14	4,200	3,100	3,823
02-may-14	3,850	3,250	3,622
09-may-14	4,050	3,450	3,738
16-may-14	4,250	3,733	4,000
23-may-14	3,920	3,300	3,676

Fuente: Central Ganadera

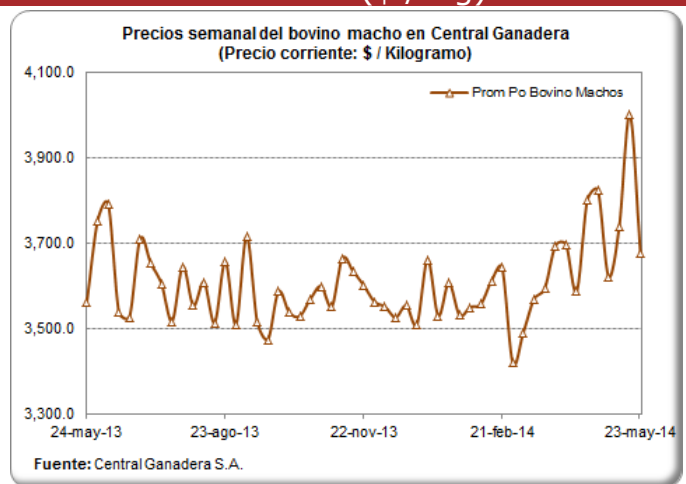

PRECIO SEMANAL DEL BOVINO HEMBRA EN CENTRAL GANADERA (\$/ Kg)

Semana	Max Bovino Hembra	Min Bovino Hembra	Prom Po Bovino Hembra
07-mar-14	3,350	2,900	3,200
14-mar-14	3,450	3,000	3,231
21-mar-14	3,430	2,900	3,104
28-mar-14	3,500	2,800	3,255
04-abr-14	3,450	2,860	3,180
11-abr-14	3,400	2,780	3,141
18-abr-14	3,550	2,800	3,240
25-abr-14	3,700	2,800	3,320
02-may-14	3,500	2,820	3,098
09-may-14	3,550	3,100	3,308
16-may-14	3,750	3,100	3,371
23-may-14	3,630	3,100	3,216

Fuente: Central Ganadera

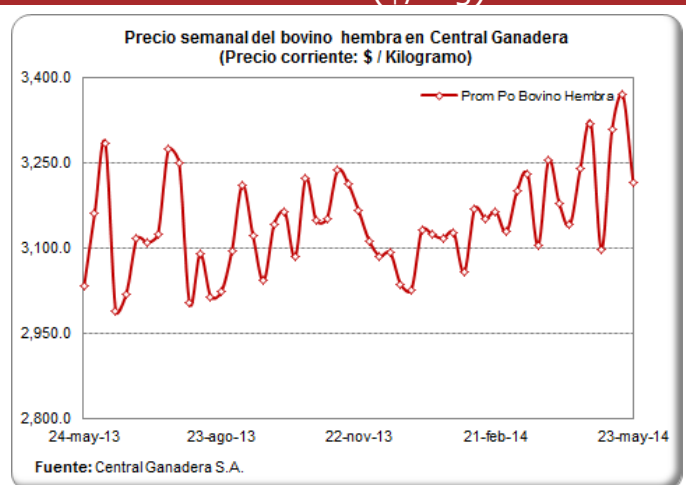

PRECIOS PROMEDIO SEMANALES DEL CERDO EN MERCADOS MAYORISTAS (\$ / Kg)

Carne cerdo pernil sin hueso

Departamento	Mercado	28-mar	04-abr	11-abr	18-abr	25-abr	02-may	09-may	16-may	23-may
Antioquia	Central Mayorista de Antioquia	11,967	11,967	11,967	11,725	11,967	11,967	11,967	12,225	12,225
	Coomerca	11,763	12,163	12,400	12,400	12,400	12,400	12,400	12,500	12,400
Bogotá, D.C.	Frig. Guadalupe	10,075	10,250	10,188	10,350	10,142	10,117	10,400	10,388	10,396
	Frigorífico Ble Ltda.	10,188	10,113	10,233	10,133	10,288	10,238	10,388	10,408	10,475
Quindío	Frigocafé	11,200	11,200	11,200		11,200	11,200	11,200	11,200	11,000
Risaralda	CM. La 41	11,000	11,000	11,000	11,000	11,000	11,000	11,000	11,000	11,000
Valle del Cauca	Buenaventura	12,000	12,000	12,000	12,000	12,000	12,000	12,000	12,000	12,000
	Palmira	10,667	10,833	11,000	11,000	11,000	11,167	11,533	11,533	11,533
	Santa Elena	11,200	11,250	10,900	10,800	10,750	10,850	11,500	11,600	11,000
	Tuluá	10,933	10,933	10,933	10,933	10,933	10,933	10,933	10,933	10,933

Fuente: SIPSA - DANE

Carne cerdo lomo sin hueso

Departamento	Mercado	28-mar	04-abr	11-abr	18-abr	25-abr	02-may	09-may	16-may	23-may
Antioquia	Central Mayorista de Antioquia	14,400	14,400	14,400	14,533	14,533	14,533	14,533	14,533	14,650
	Coomerca	13,625	13,700	13,800	13,800	13,750	13,750	13,750	13,850	14,000
Atlántico	Barranquillita	13,000	13,000	13,000	13,000	12,900	12,800	12,800	12,800	12,800
Bogotá, D.C.	Frig. Guadalupe	12,063	12,146	12,063	12,125	12,058	12,125	12,500	12,500	12,783
	Frigorífico Ble Ltda.	12,275	12,196	12,200	12,167	12,283	12,083	12,867	12,588	13,183
	Paloquemao	12,400	13,400	13,533	12,733	12,550	12,700	13,067	13,067	13,000
Quindío	Frigocafé	12,200	12,200	12,200		12,200	12,200	12,200	12,200	12,000
Risaralda	CM. La 41	13,000	13,000	13,000	13,000	13,000	13,000	13,000	13,000	13,500
Valle del Cauca	Buenaventura	13,000	13,000	13,000	13,000	13,000	13,000	13,000	13,000	13,000
	Palmira	11,000	11,000	11,000	11,000	11,000	11,000	12,167	12,333	12,333
	Santa Elena	11,600	11,650	11,750	11,500	11,500	11,500	12,933	12,933	12,733
	Tuluá	13,400	13,400	13,400	13,400	13,400	13,400	13,400	13,400	13,400

Fuente: SIPSA - DANE

Carne cerdo brazo sin hueso

Departamento	Mercado	28-mar	04-abr	11-abr	18-abr	25-abr	02-may	09-may	16-may	23-may
Antioquia	Central Mayorista de Antioquia	9,950	9,967	9,967	9,967	9,967	9,967	9,967	10,225	10,225
Atlántico	Barranquillita	10,400	10,400	10,400	10,400	10,400	10,400	10,400	10,400	10,400
Bogotá, D.C.	Frig. Guadalupe	9,250	9,304	9,067	9,400	9,225	9,225	9,254	9,325	9,533
	Frigorífico Ble Ltda.	9,100	9,029	9,092	9,200	9,125	9,233	9,388	9,233	9,275
	Paloquemao	9,467	9,350	9,333	9,200	9,600	9,733	9,733	9,667	9,867
Quindío	Frigocafé	10,200	10,200	10,200		10,200	10,200	10,200	10,200	10,000
Risaralda	CM. La 41	9,750	10,500	10,500	10,500	10,500	10,250	10,750	10,750	10,750
Valle del Cauca	Buenaventura	11,000	11,000	11,000	11,000	11,000	11,000	11,000	11,000	11,000
	Palmira	9,000	9,000	9,000	9,000	9,000	9,633	10,383	10,833	10,833
	Santa Elena	9,133	9,067	9,400	9,367	9,300	9,333	10,067	10,133	9,667
	Tuluá	9,833	9,833	9,833	9,833	9,833	9,833	9,833	9,833	9,833

Fuente: SIPSA - DANE

CARRERA 8 No 66—07, BOGOTÁ D.C., COLOMBIA—PBX (57) (1) 2 48 67 77 . FAX (57) (1) 312 5008.

www.porcicol.org.co

www.porcinegocios.org.co

www.meencantalacarnedecerdo.org.co

IMPORTACIONES SEMANALES DE CARNE DE CERDO SEGÚN SOBORDOS

Información
 consolidada en
 los puertos de
 Barranquilla,
 Cartagena,
 Buenaventura y
 Santa Marta

Semana	Toneladas
16-feb-14	1,233
23-feb-14	987
02-mar-14	1,544
09-mar-14	1,162
16-mar-14	1,660
23-mar-14	1,073
30-mar-14	1,257
06-abr-14	1,753
13-abr-14	1,254
20-abr-14	1,271
27-abr-14	1,007
04-may-14	370
11-may-14	203
18-may-14	162
25-may-14	52

Fuente: SICEX

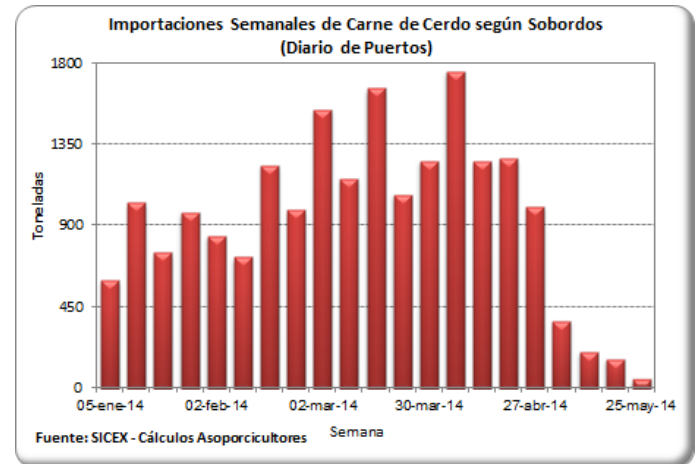

TASA DE CAMBIO (US\$ / Peso Colombiano)

Fecha	Tasa de Cambio
16-may-14	1,927.80
17-may-14	1,925.41
18-may-14	1,925.41
19-may-14	1,925.41
20-may-14	1,921.16
21-may-14	1,920.41
22-may-14	1,911.33
23-may-14	1,905.80
24-may-14	1,905.53
25-may-14	1,905.53
26-may-14	1,905.53
27-may-14	1,905.53
28-may-14	1,917.34
29-may-14	1,910.80
30-may-14	1,905.96

Fuente: Banco de la República

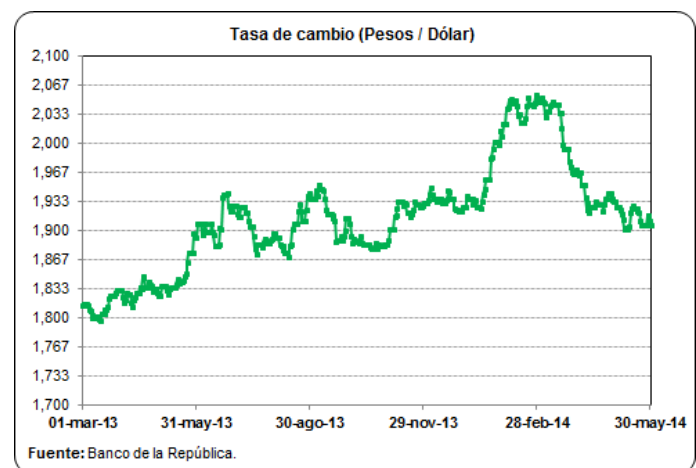

PRECIOS FUTUROS DE MATERIAS PRIMAS

Valores de Cierre Contratos de Futuros (US\$ / Tm)

Contrato	Maíz	Soya	Torta de soya
jul-14			
21/05/2014	186.8	553.1	549.1
22/05/2014	187.7	558.0	552.8
23/05/2014	188.2	556.8	554.0
27/05/2014	184.9	547.0	544.8
28/05/2014	186.0	550.3	549.5
29/05/2014	184.8	550.8	549.4
ago-14			
21/05/2014		525.7	518.2
22/05/2014		532.0	523.5
23/05/2014		531.1	524.0
27/05/2014		521.3	514.1
28/05/2014		524.8	519.4
29/05/2014		526.4	521.3
sep-14			
21/05/2014	186.0	480.3	479.1
22/05/2014	186.6	487.7	487.8
23/05/2014	187.2	485.3	486.0
27/05/2014	183.5	474.5	474.7
28/05/2014	184.7	475.7	478.8
29/05/2014	182.4	476.4	480.8
oct-14			
21/05/2014			447.8
22/05/2014			454.9
23/05/2014			454.6
27/05/2014			443.5
28/05/2014			448.0
29/05/2014			449.6

Fuente: CME Group

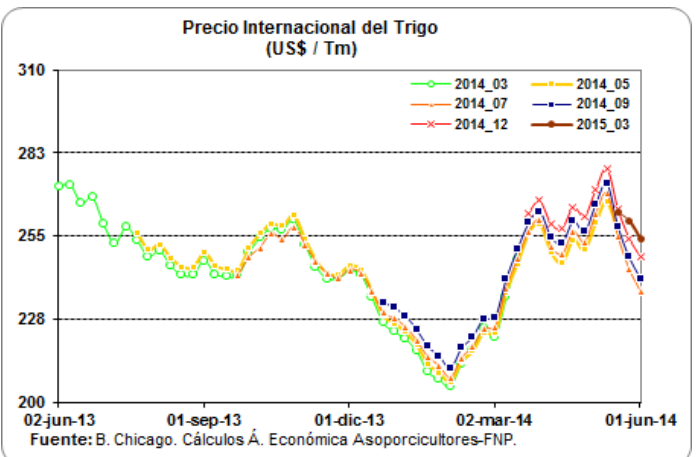
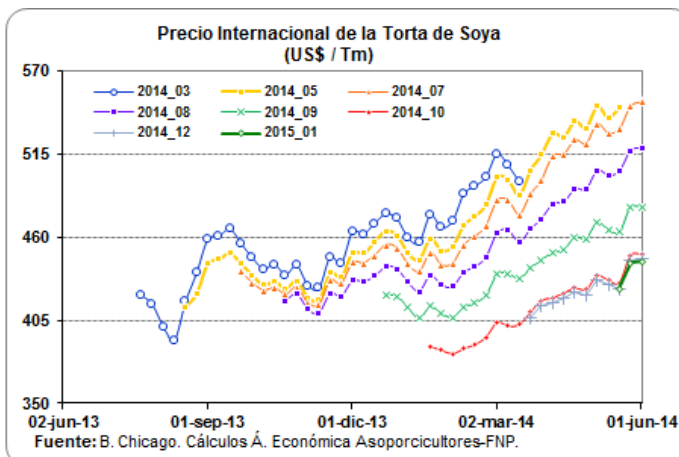
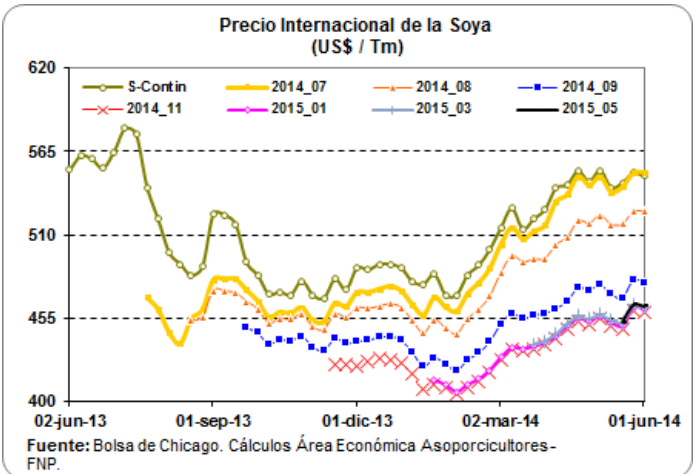
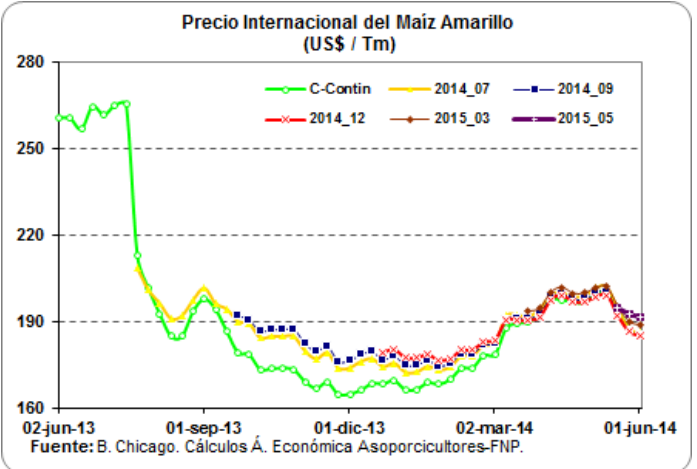

LIQUIDACIÓN SEMANAL DE COMMODITIES

FLETES MARITIMOS - U\$/Tm.

	30-may-14
Maíz Costa Atlántica	35.00
Maíz Buenaventura	40.00
Frijol soya Costa Atlántica	35.00
Frijol soya Buenaventura	40.00
Torta de Soya Costa Atlántica	35.00
Torta de Soya Buenaventura	40.00

COMPARATIVO DE PRECIOS - \$/Kg.

	30-may-14
Maíz Amarillo USA (Full) (*) C Atlántica	505.08
Maíz Amarillo USA (Full) (*) Buenaventura	515.32
Maíz Extruido (Full)(*) C Atlántica	595.08
Maíz Extruido (Full)(*) Buenaventura	605.32
Frijol Soya (Full) (*) C. Atlántica	1,234.02
Frijol Soya (Full) (*) Buenaventura	1,244.13
Habas de Frijol Soya (Full)(*) C. Atlántica	1,324.02
Habas de Frijol Soya (Full)(*) Buenaventura	1,334.13
Torta de Soya USA (Full) (*) C. Atlántica	1,259.09
Torta de Soya USA (Full) (*) Buenaventura	1,269.67

TARIFAS PORTUARIAS

PUERTO / PRODUCTO	BUENAVENTURA			BARRANQUILLA			
	CEREALES	TORTAS	SUBPRODUCTOS	CEREALES	TORTAS	SUBPRODUCTOS	
SERVICIOS							
INSTALACIONES PORTUARIAS	U\$4/Tm	u\$4/Tm	U\$4/Tm	U\$4,50/Tm	U\$4,50/Tm	U\$4,50/Tm	
OPERADOR PORTUARIO	U\$1/Tm	U\$1/Tm	U\$1/Tm	U\$2,25/Tm	U\$2,25/Tm	U\$2,25/Tm	
SIA / ICA	U\$2/Tm	U\$2/Tm	U\$2/Tm	U\$2,00/Tm	U\$2,00/Tm	U\$2,00/Tm	
DESCARGUE DIRECTO	\$6,305/Tm	\$7,500/Tm	\$7,500/Tm	U\$1,60/Tm	U\$2,00/Tm	U\$2,00/Tm	
DESCARGUE A BODEGA	\$10,250/Tm	\$15,700/Tm	\$15,700/Tm	U\$4,00/Tm	U\$4,20/Tm	U\$4,20/Tm	
PUERTO / PRODUCTO	SANTA MARTHA			CARTAGENA			
	CEREALES	TORTAS	SUBPRODUCTOS	CEREALES	TORTAS	SUBPRODUCTOS	
SERVICIOS							
INSTALACIONES PORTUARIAS	TARIFA INTEGRAL DE DESCARGUE			TARIFA INTEGRAL DE DESCARGUE			
OPERADOR PORTUARIO							
SIA / ICA							
DESCARGUE DIRECTO	U\$7,30/Tm	U\$7,50/Tm	U\$7,50/Tm	U\$9,50/Tm	U\$9,50/Tm	U\$9,50/Tm	U\$130,00/Tm
DESCARGUE A BODEGA	U\$12,00/Tm	U\$12,50/Tm	U\$12,50/Tm	U\$11,50/Tm	U\$13,60/Tm	U\$13,60/Tm	U\$58,00/Tm

Bueno en cuanto los precios de los fletes, el ministerio de transporte diseño y acordó con las empresas de transporte unos fletes regulados en donde se tiene en cuenta los tiempos de cargue y descargue al igual que el tiempo que se demora cargando y descargando y para ello dispuso de una pagina en donde se pueden hacer las liquidaciones y saber cual es el flete que va a costar para ese trayecto, la pagina es:

1. www.mintransporte.gov.co

2. Servicios en línea

3. SICE-TAC

4. Hay tres opciones para hacer el cálculo:

a. SICE-TAC Cálculo Manual, b. SICE-TAC Cálculo Interactivo y c. SICE-TAC Simulador