

## CONTENIDO

### INFORME DE PRECIOS PORCINOS REPORTADOS POR FUERA DE FERIA DE GANADOS: RONDA 23:

Del 31 de May al 6 de Jun de 2014	2
PRECIO SEMANAL DEL CERDO EN PIE (\$ / Kg)	3
PRECIO SEMANAL DE CERDO EN CANAL (\$ / Kg)	3
PESO SEMANAL DEL CERDO EN PIE (Kg)	3
PESO SEMANAL DE CERDO EN CANAL (Kg)	4
PRECIOS DIARIOS EN FRIGORIFICO GUADALUPE (EFEGE), EN PIE (\$ / Kg)	4
PRECIOS DIARIOS EN FRIGORIFICO GUADALUPE (EFEGE), EN CANAL (\$ / @)	4
PRECIO SEMANAL DEL CERDO CEBADO EN CENTRAL GANADERA (\$ / Kg)	5
PRECIO SEMANAL DEL BOVINO CEBADO EN EFEGE Y CENTRAL GANADERA (\$ / Kg)	6

### PRECIOS PROMEDIO SEMANALES EN MERCADOS MAYORISTAS:

Pernil de Cerdo	7
Lomo	7
Braza	7

### MONITOREO DE PRECIOS DE LA CARNE DE CERDO AL CONSUMIDOR (\$/Kg)

Bogotá	8
Cali	8
Medellín	9
Eje Cafetero	9

### IMPORTACIONES MENSUALES DE PRODUCTOS Y SUBPROD DEL CERDO

10

### IMPORTACIONES SEMANALES DE CARNE DE CERDO SEGÚN SOBORDOS

11

### TASA DE CAMBIO

11

### SISTEMA ANDINO DE FRANJA DE PRECIOS

12

### ARANCELES VIGENTES PARA CARNE DE CERDO Y MATERIAS PRIMAS DEL SECTOR

13

### PRECIOS FUTUROS DE MATERIAS PRIMAS

14

### LIQUIDACIÓN SEMANAL DE COMMODITIES

15

## ASOCIACIÓN COLOMBIANA DE PORCICULTORES FONDO NACIONAL DE LA PORCICULTURA

Documento elaborado por el Área Económica de la Asociación Colombiana de Porcicultores — Fondo Nacional de la Porcicultura. Si tiene inquietudes acerca de la información presentada en el documento o tiene algún comentario u observación del mismo, por favor escríbanos al correo [estudioeconomicos@porcicol.org.co](mailto:estudioeconomicos@porcicol.org.co).

## INFORME DE PRECIOS PORCINOS REPORTADOS POR FUERA DE FERIA DE GANADOS

Precios Pagados al Porcicultor

**RONDA 23: Del 31 de Mayo al 06 de Junio de 2014**

### Cerdo en Pie

	1/3 Superior	1/3 Medio	1/3 Inferior	# Animales	\$ Promedio	Variación	Kg. Promedio
<b>ANTIOQUIA</b>							
Precio/Kg.	\$5,208	\$5,150	\$5,088	3,971	\$ 5,149	0.25%	107.1
No. Cerdos	1,324	1,323	1,324			-0.75%	
<b>EJE CAFETERO</b>							
Precio/Kg.	\$5,277	\$4,951	\$4,862	1,033	\$ 5,030	-1.29%	106.0
No. Cerdos	344	345	344			2.48%	
<b>VALLE DEL CAUCA</b>							
Precio/Kg.	\$5,200	\$5,196	\$5,010	3,436	\$ 5,135	0.06%	113.2
No. Cerdos	1,145	1,146	1,145			2.20%	
<b>ATLÁNTICO</b>							
Precio/Kg.	\$4,821	\$4,783	\$4,653	640	\$ 4,752	0.10%	97.7
No. Cerdos	213	214	213			5.61%	
<b>BOGOTÁ</b>							
Precio/Kg.	\$5,267	\$5,184	\$5,025	1,068	\$ 5,159	0.46%	106.3
No. Cerdos	356	356	356			-18.97%	
<b>Consolidado Nacional</b>				<b>10,148</b>	<b>\$5,108</b>		<b>108.4</b>
				-1.4%	0.01%		

Cerdo buena genética, lotes uniformes, entre 90 y 120 Kg. Pesados en báscula camionera cerca de la planta de sacrificio.

### Cerdo en Canal, caliente y sin refrigerar

REGIÓN	Precio Kg.	Variación	P. Promedio Kg.
<b>ANTIOQUIA</b>	\$6,664	0.36%	87.4
<b>EJE CAFETERO</b>	\$6,447	-1.58%	85.6
<b>BOGOTÁ</b>	\$6,818	-0.01%	84.7
<b>VALLE DEL CAUCA</b>	\$6,747	0.42%	91.6
<b>Consolidado Nacional</b>	<b>\$6,692</b>	<b>0.09%</b>	<b>88.5</b>

Los precios para quienes negocian en granja, como en el Valle del Cauca, son ajustados para efectos de estimar la merma y flete, aprox. \$50.

**Nota importante:** Este es un sondeo de precios telefónico a una muestra o grupo de porcicultores y comercializadores de cada zona: Antioquia, Eje Cafetero, Valle del Cauca, Atlántico y Bogotá, que permite obtener una aproximación del precio promedio nacional, pero que de ninguna manera representa tamaño del mercado o el universo de productores y comercializadores de cerdo en nuestro país. En este sentido este ejercicio busca ser un referente de las transacciones en valor y volumen de cerdos sacrificados en planta, de buena genética, entre 90 y 120 kg. dentro de los mercados de cerdos cebados y canales de estas zonas. En particular, el diseño de la publicación se orienta a resaltar los límites máximos, medios y mínimos de los precios promedio, dando un posible margen de variación del precio en cada región, lo que no desconoce que se den transacciones en el mercado con un valor mayor o menor a la ronda. Por último, queremos enfatizar que esta ronda busca ser un referente de los precios y no se orienta a determinar el precio del mercado.

## PRECIO SEMANAL DEL CERDO EN PIE (\$ / Kilogramo)

Ronda	Semana	Antioquia	Eje Cafetero	Valle	Bogotá	Atlántico	Nacional
11	14-mar-14	5,114	4,882	5,000	4,978	4,674	4,992
12	21-mar-14	5,120	4,910	4,999	5,040	4,680	5,012
13	28-mar-14	5,129	4,883	4,998	5,014	4,673	5,010
14	04-abr-14	5,127	4,916	5,008	5,014	4,613	5,009
15	11-abr-14	5,127	4,916	5,009	5,053	4,688	5,032
16	18-abr-14	5,146	4,906	5,005	5,079	4,687	5,017
17	25-abr-14	5,123	4,983	5,011	5,057	4,640	5,027
18	02-may-14	5,139	4,897	5,099	5,096	4,663	5,066
19	09-may-14	5,153	5,079	5,196	5,127	4,670	5,126
20	16-may-14	5,142	5,012	5,185	5,068	4,457	5,081
21	23-may-14	5,152	5,067	5,129	5,127	4,503	5,092
22	30-may-14	5,136	5,096	5,132	5,135	4,748	5,108
23	06-jun-14	5,149	5,030	5,135	5,159	4,752	5,108

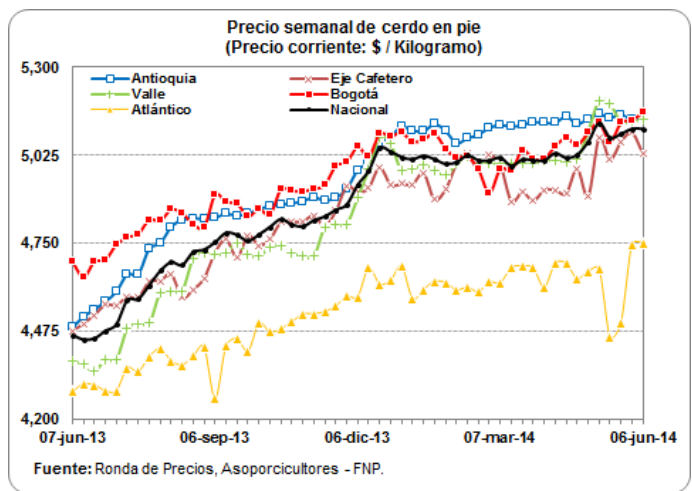

## PRECIO SEMANAL DE CERDO EN CANAL (\$ / Kilogramo)

Ronda	Semana	Antioquia	Eje Cafetero	Bogotá	Valle	Nacional
11	14-mar-14	6,299	6,346	6,758	6,743	6,524
12	21-mar-14	6,579	6,391	6,664	6,687	6,585
13	28-mar-14	6,746	6,369	6,773	6,696	6,636
14	04-abr-14	6,731	6,367	6,729	6,628	6,606
15	11-abr-14	6,625	6,381	6,913	6,629	6,618
16	18-abr-14	6,775	6,372	6,688	6,651	6,587
17	25-abr-14	6,821	6,433	6,738	6,642	6,647
18	02-may-14	6,762	6,261	6,730	6,754	6,636
19	09-may-14	6,718	6,533	6,748	6,819	6,730
20	16-may-14	6,643	6,509	6,866	6,900	6,723
21	23-may-14	6,619	6,524	6,784	6,720	6,683
22	30-may-14	6,640	6,550	6,819	6,718	6,686
23	06-jun-14	6,664	6,447	6,818	6,747	6,692

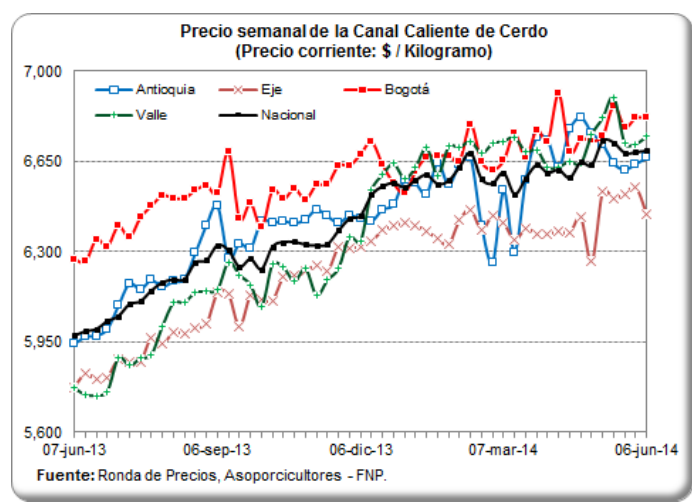

## PESO PROMEDIO SEMANAL DEL CERDO EN PIE PARA BENEFICIO (Kilogramos)

Ronda	Semana	Antioquia	Eje Cafetero	Valle	Atlántico	Bogotá	Nacional
10	07-mar-14	107.6	106.6	110.0	100.0	106.5	107.9
11	14-mar-14	108.5	105.8	111.8	100.5	105.1	109.1
12	21-mar-14	107.1	106.5	110.9	98.6	105.2	108.1
13	28-mar-14	107.7	106.5	111.1	98.0	105.9	108.4
14	04-abr-14	105.2	105.6	113.7	99.1	103.8	108.7
15	11-abr-14	107.5	105.0	113.6	98.4	105.4	109.4
16	18-abr-14	107.1	105.9	113.9	98.8	107.5	109.2
17	25-abr-14	107.5	106.3	112.3	96.6	104.7	107.1
18	02-may-14	106.5	106.1	113.9	97.2	107.5	108.4
19	09-may-14	105.7	105.6	113.5	99.8	98.2	107.0
20	16-may-14	107.9	107.8	112.7	97.9	106.5	108.3
21	23-may-14	107.4	108.2	113.4	94.6	104.2	108.4
22	30-may-14	106.2	107.9	113.8	97.9	103.9	108.0
23	06-jun-14	107.1	106.0	113.2	97.7	106.3	108.4

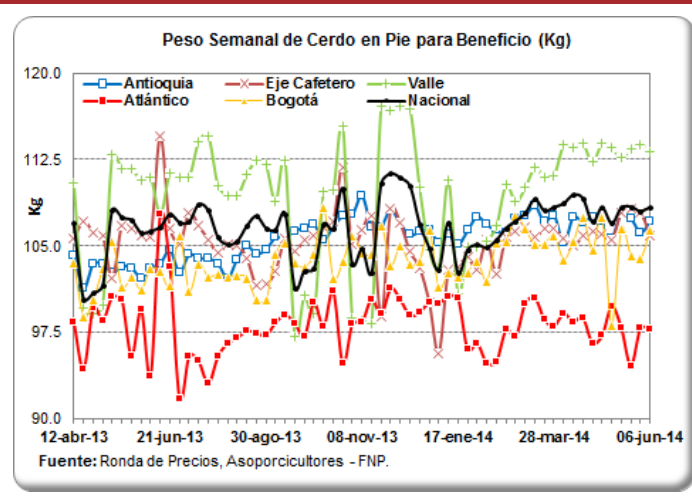

## PESO PROMEDIO SEMANAL DE LA CANAL CALIENTE DE CERDO (Kilogramos)

Ronda	Semana	Antioquia	Eje Cafetero	Bogotá	Valle	Nacional
10	07-mar-14	90.8	85.8	87.6	88.1	88.4
11	14-mar-14	93.2	86.4	87.2	89.8	89.2
12	21-mar-14	91.2	87.1	86.6	91.2	89.6
13	28-mar-14	88.5	87.3	87.7	91.9	89.5
14	04-abr-14	86.7	86.0	87.5	91.1	88.6
15	11-abr-14	88.4	85.5	85.9	91.5	88.9
16	18-abr-14	87.0	86.4	88.2	90.7	88.4
17	25-abr-14	86.5	86.2	91.6	88.7	87.9
18	02-may-14	86.6	85.8	89.4	87.7	87.3
19	09-may-14	88.8	85.6	83.9	93.2	89.3
20	16-may-14	89.5	88.3	89.0	92.3	90.0
21	23-may-14	88.3	88.1	85.4	92.6	89.5
22	30-may-14	89.6	88.8	87.1	92.3	90.3
23	06-jun-14	87.4	85.6	84.7	91.6	88.5

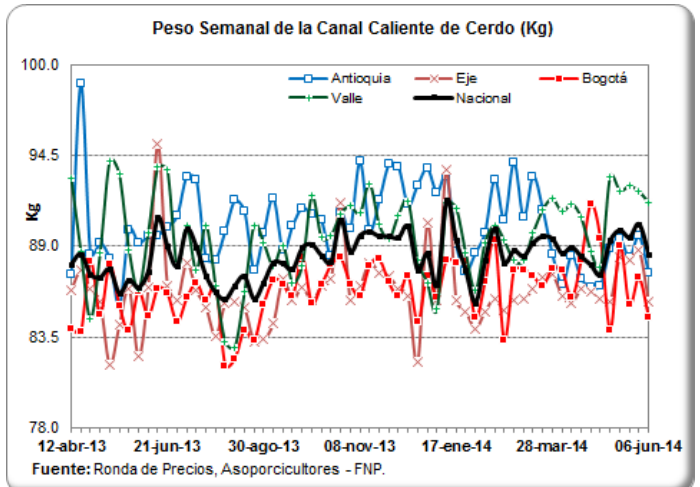

## PRECIOS DIARIOS EN FRIGORIFICO GUADALUPE (EFEGE), EN PIE (\$ / Kilogramo)

Fecha	Porcino en pie Extra	Porcino en pie 1a	Porcino en pie 2a
26-may-14	5,150	5,050	4,900
27-may-14	5,150	5,050	4,900
28-may-14	5,150	5,050	4,900
29-may-14	5,150	5,050	4,900
30-may-14	5,150	5,050	4,900
31-may-14			
01-jun-14			
02-jun-14			
03-jun-14	5,150	5,050	4,900
04-jun-14	5,150	5,050	4,900
05-jun-14	5,150	5,050	4,900
06-jun-14	5,200	5,100	5,000

Fuente: EFEGE.

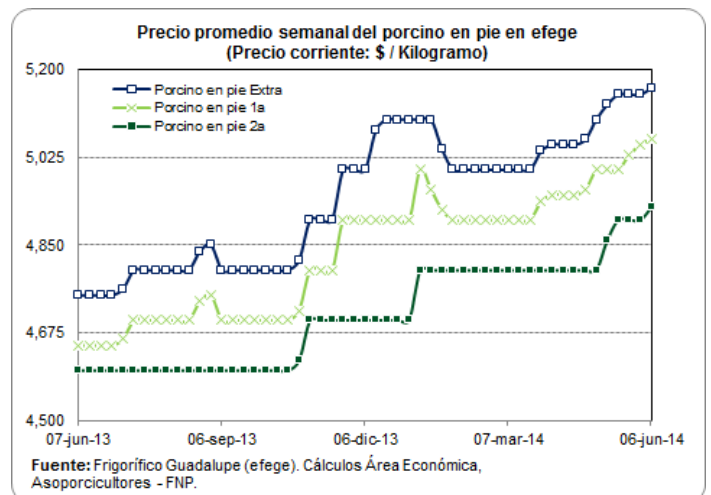

## PRECIOS DIARIOS EN FRIGORIFICO GUADALUPE (EFEGE), EN CANAL (\$ / Arroba)

Fecha	Porcino canal 1a	Porcino canal 2a
26-may-14	90,000	88,000
27-may-14	90,000	88,000
28-may-14	90,000	88,000
29-may-14	90,000	88,000
30-may-14	90,000	88,000
31-may-14		
01-jun-14		
02-jun-14		
03-jun-14	90,000	88,000
04-jun-14	90,000	88,000
05-jun-14	90,000	88,000
06-jun-14	91,000	89,000

Fuente: EFEGE.

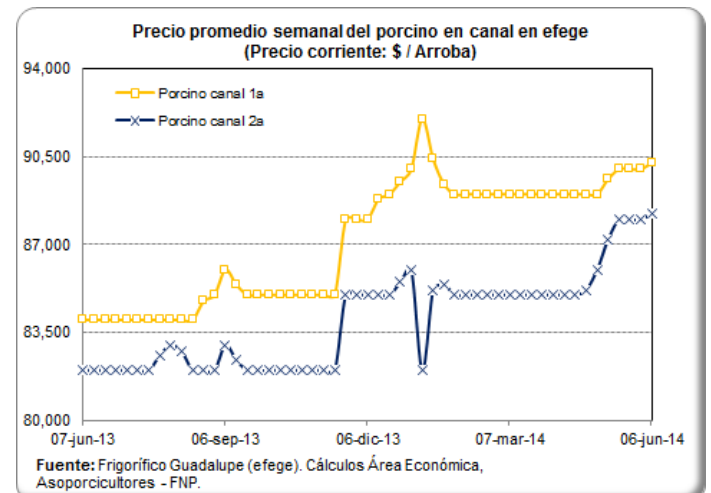

### PRECIO SEMANAL DEL CERDO CEBADO EN CENTRAL GANADERA (\$ / Kg)

Semana	Max Cerdos Cebados	Min Cerdos Cebados	Prom Po Cerdos Cebados
14-mar-14	5,100	4,800	4,950
21-mar-14	5,100	4,800	4,977
28-mar-14	5,000	4,600	4,784
04-abr-14	4,950	4,600	4,722
11-abr-14	5,000	4,200	4,636
18-abr-14	5,000	4,700	4,850
25-abr-14	5,000	4,600	4,813
02-may-14	4,900	4,400	4,705
09-may-14	4,800	4,300	4,570
16-may-14	5,000	4,500	4,718
23-may-14	4,800	4,400	4,590
<b>30-may-14</b>	<b>4,750</b>	<b>4,600</b>	<b>4,680</b>

Fuente: Central Ganadera

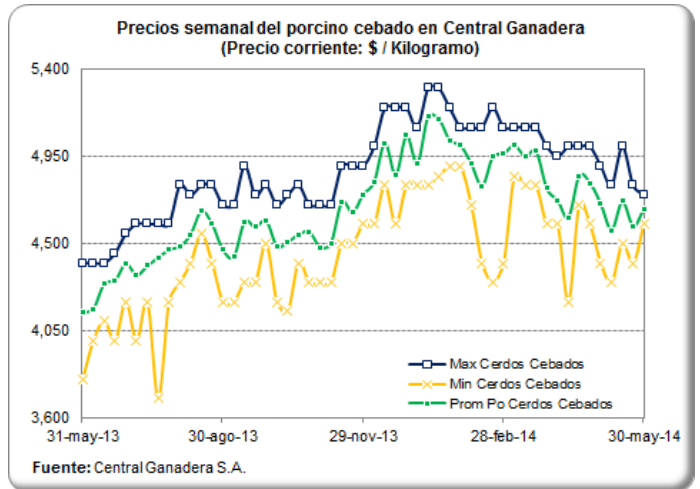

### PRECIO SEMANAL DE LAS CERDAS DE DESCARTE EN CENTRAL GANADERA (\$ / Kg)

Semana	Max Cerdas Descarte	Min Cerdas Descarte	Prom Po Cerdas Descarte
14-mar-14	3,800	3,300	3,580
21-mar-14	3,700	3,500	3,627
28-mar-14	4,000	3,585	3,684
04-abr-14	3,800	3,700	3,751
11-abr-14	4,000	3,600	3,739
18-abr-14	4,000	3,700	3,852
25-abr-14	3,900	3,600	3,745
02-may-14	3,700	3,500	3,564
09-may-14	3,800	3,000	3,639
16-may-14	3,800	3,500	3,665
23-may-14	3,800	3,400	3,529
<b>30-may-14</b>	<b>3,800</b>	<b>3,200</b>	<b>3,621</b>

Fuente: Central Ganadera

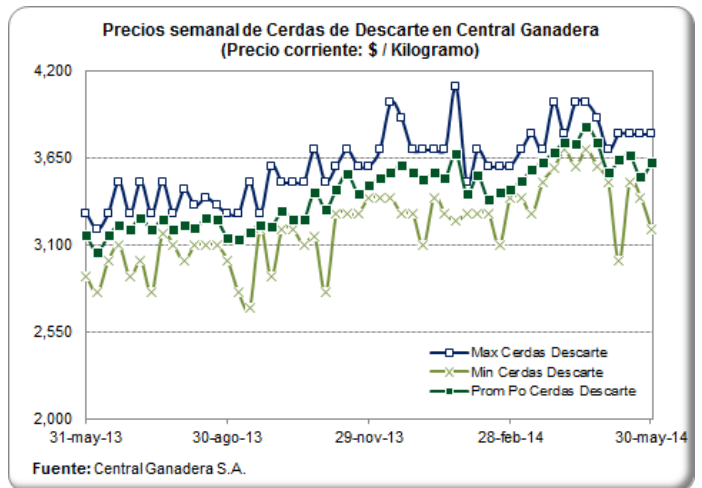

### PRECIO SEMANAL DE LOS VERRACOS DE DESCARTE EN CENTRAL GANADERA (\$ / Kg)

Semana	Max Verracos Descarte	Min Verracos Descarte	Prom Po Verracos Descarte
14-mar-14	2,600	2,500	2,550
21-mar-14	2,650	2,400	2,540
28-mar-14	2,600	2,300	2,500
04-abr-14	2,700	2,700	2,700
11-abr-14	2,600	2,500	2,533
18-abr-14	3,000	2,700	2,800
25-abr-14	2,800	2,750	2,790
02-may-14	2,600	2,400	2,500
09-may-14	2,500	2,000	2,320
16-may-14	2,800	2,300	2,500
23-may-14	2,500	2,300	2,429
<b>30-may-14</b>	<b>2,400</b>	<b>2,400</b>	<b>2,400</b>

Fuente: Central Ganadera

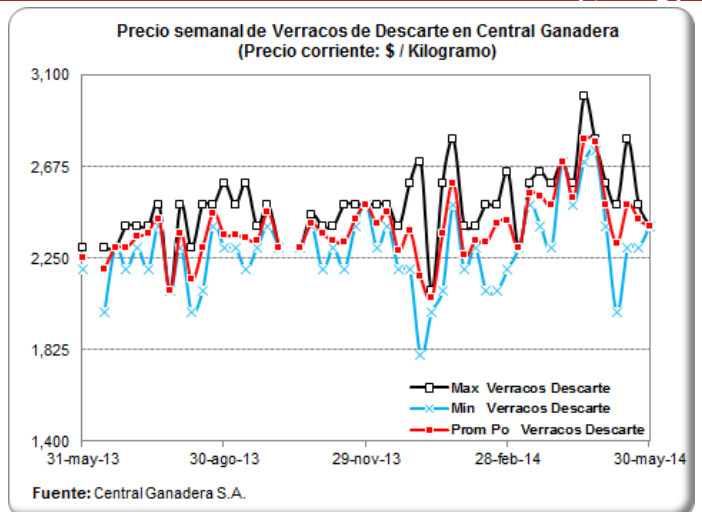

## PRECIOS DIARIOS DEL BOVINO EN PIE, FRIG. GUADALUPE (EFEGE) (\$/Kg)

Fecha	Vacuno hembra en pie 1a	Vacuno hembra en pie 2a	Vacuno macho en pie Extra	Vacuno macho en pie 1a	Vacuno macho en pie 2a
26-may-14	3,200	3,150	3,850	3,750	3,550
27-may-14	3,200	3,150	3,850	3,750	3,550
28-may-14	3,200	3,150	3,850	3,750	3,550
29-may-14	3,200	3,150	3,850	3,750	3,550
30-may-14	3,200	3,150	3,850	3,750	3,550
31-may-14	3,200	3,150	3,850	3,750	3,550
01-jun-14	3,200	3,150	3,850	3,750	3,550
02-jun-14	3,200	3,150	3,850	3,750	3,550
03-jun-14	3,200	3,150	3,850	3,750	3,550
04-jun-14	3,200	3,150	3,850	3,750	3,550
05-jun-14	3,200	3,150	3,850	3,750	3,550
<b>06-jun-14</b>	<b>3,150</b>	<b>3,000</b>	<b>3,850</b>	<b>3,700</b>	<b>3,500</b>

Fuente: EFEGE.

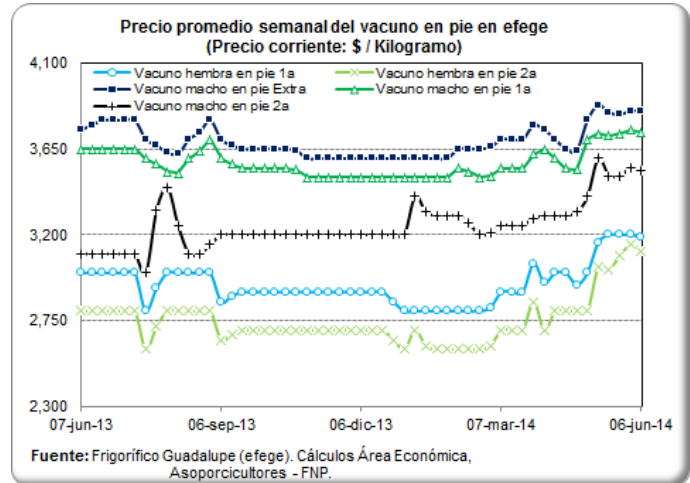

## PRECIO SEMANAL DEL BOVINO MACHO EN CENTRAL GANADERA (\$ / Kg)

Semana	Max Bovino Machos	Mín Bovino Machos	Prom Po Bovino Machos
14-mar-14	3,760	3,350	3,569
21-mar-14	3,760	3,300	3,593
28-mar-14	4,000	3,200	3,693
04-abr-14	3,930	3,350	3,696
11-abr-14	3,820	3,200	3,586
18-abr-14	4,100	3,250	3,799
25-abr-14	4,200	3,100	3,823
02-may-14	3,850	3,250	3,622
09-may-14	4,050	3,450	3,738
16-may-14	4,250	3,733	4,000
23-may-14	3,920	3,300	3,676
<b>30-may-14</b>	<b>3,800</b>	<b>3,200</b>	<b>3,587</b>

Fuente: Central Ganadera

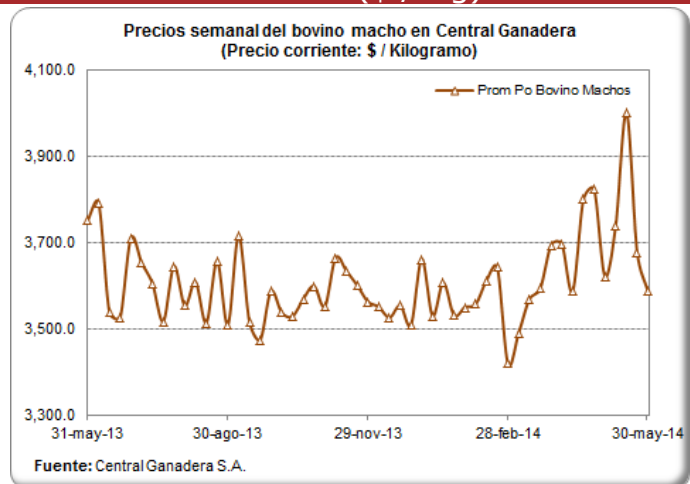

## PRECIO SEMANAL DEL BOVINO HEMBRA EN CENTRAL GANADERA (\$/ Kg)

Semana	Max Bovino Hembra	Mín Bovino Hembra	Prom Po Bovino Hembra
14-mar-14	3,450	3,000	3,231
21-mar-14	3,430	2,900	3,104
28-mar-14	3,500	2,800	3,255
04-abr-14	3,450	2,860	3,180
11-abr-14	3,400	2,780	3,141
18-abr-14	3,550	2,800	3,240
25-abr-14	3,700	2,800	3,320
02-may-14	3,500	2,820	3,098
09-may-14	3,550	3,100	3,308
16-may-14	3,750	3,100	3,371
23-may-14	3,630	3,100	3,216
<b>30-may-14</b>	<b>3,550</b>	<b>2,700</b>	<b>3,170</b>

Fuente: Central Ganadera

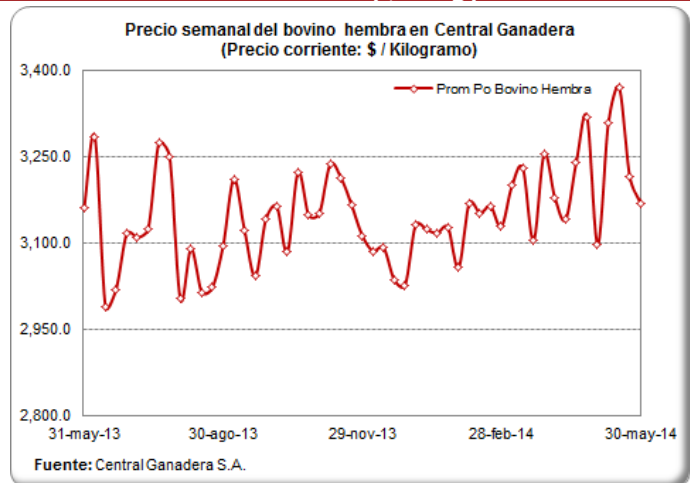

## PRECIOS PROMEDIO SEMANALES DEL CERDO EN MERCADOS MAYORISTAS (\$ / Kg)

### Carne cerdo perril sin hueso

Departamento	Mercado	04-abr	11-abr	18-abr	25-abr	02-may	09-may	16-may	23-may	30-may
Antioquia	Central Mayorista de Antioquia	11,967	11,967	11,725	11,967	11,967	11,967	12,225	12,225	<b>12,300</b>
	Coomerca	12,163	12,400	12,400	12,400	12,400	12,400	12,500	12,400	<b>12,175</b>
Bogotá, D.C.	Frig. Guadalupe	10,250	10,188	10,350	10,142	10,117	10,400	10,388	10,396	<b>10,475</b>
	Frigorífico Ble Ltda.	10,113	10,233	10,133	10,288	10,238	10,388	10,408	10,475	<b>10,575</b>
Quindío	Frigocafé	11,200	11,200		11,200	11,200	11,200	11,200	11,000	<b>11,000</b>
Risaralda	CM. La 41	11,000	11,000	11,000	11,000	11,000	11,000	11,000	11,000	<b>11,000</b>
Valle del Cauca	Buenaventura	12,000	12,000	12,000	12,000	12,000	12,000	12,000	12,000	<b>12,000</b>
	Palmira	10,833	11,000	11,000	11,000	11,167	11,533	11,533	11,533	<b>11,333</b>
	Santa Elena	11,250	10,900	10,800	10,750	10,850	11,500	11,600	11,000	<b>11,000</b>
	Tuluá	10,933	10,933	10,933	10,933	10,933	10,933	10,933	10,933	<b>11,333</b>

Fuente: SIPSA - DANE

### Carne cerdo lomo sin hueso

Departamento	Mercado	04-abr	11-abr	18-abr	25-abr	02-may	09-may	16-may	23-may	30-may
Antioquia	Central Mayorista de Antioquia	14,400	14,400	14,533	14,533	14,533	14,533	14,533	14,650	<b>14,650</b>
	Coomerca	13,700	13,800	13,800	13,750	13,750	13,750	13,850	14,000	<b>14,000</b>
Atlántico	Barranquillita	13,000	13,000	13,000	12,900	12,800	12,800	12,800	12,800	<b>12,800</b>
Bogotá, D.C.	Frig. Guadalupe	12,146	12,063	12,125	12,058	12,125	12,500	12,500	12,783	<b>12,850</b>
	Frigorífico Ble Ltda.	12,196	12,200	12,167	12,283	12,083	12,867	12,588	13,183	<b>13,113</b>
	Paloquemao	13,400	13,533	12,733	12,550	12,700	13,067	13,067	13,000	<b>12,333</b>
Quindío	Frigocafé	12,200	12,200		12,200	12,200	12,200	12,200	12,000	<b>12,000</b>
Risaralda	CM. La 41	13,000	13,000	13,000	13,000	13,000	13,000	13,000	13,500	<b>13,500</b>
Valle del Cauca	Buenaventura	13,000	13,000	13,000	13,000	13,000	13,000	13,000	13,000	<b>13,000</b>
	Palmira	11,000	11,000	11,000	11,000	11,000	12,167	12,333	12,333	<b>12,467</b>
	Santa Elena	11,650	11,750	11,500	11,500	11,500	12,933	12,933	12,733	<b>12,633</b>
	Tuluá	13,400	13,400	13,400	13,400	13,400	13,400	13,400	13,400	<b>13,867</b>

Fuente: SIPSA - DANE

### Carne cerdo brazo sin hueso

Departamento	Mercado	04-abr	11-abr	18-abr	25-abr	02-may	09-may	16-may	23-may	30-may
Antioquia	Central Mayorista de Antioquia	9,967	9,967	9,967	9,967	9,967	9,967	10,225	10,225	<b>10,225</b>
Atlántico	Barranquillita	10,400	10,400	10,400	10,400	10,400	10,400	10,400	10,400	<b>10,400</b>
Bogotá, D.C.	Frig. Guadalupe	9,304	9,067	9,400	9,225	9,225	9,254	9,325	9,533	<b>9,563</b>
	Frigorífico Ble Ltda.	9,029	9,092	9,200	9,125	9,233	9,388	9,233	9,275	<b>9,438</b>
	Paloquemao	9,350	9,333	9,200	9,600	9,733	9,733	9,667	9,867	<b>9,733</b>
Quindío	Frigocafé	10,200	10,200		10,200	10,200	10,200	10,200	10,000	<b>10,000</b>
Risaralda	CM. La 41	10,500	10,500	10,500	10,500	10,250	10,750	10,750	10,750	<b>10,250</b>
Valle del Cauca	Buenaventura	11,000	11,000	11,000	11,000	11,000	11,000	11,000	11,000	<b>11,000</b>
	Palmira	9,000	9,000	9,000	9,000	9,633	10,383	10,833	10,833	<b>10,500</b>
	Santa Elena	9,067	9,400	9,367	9,300	9,333	10,067	10,133	9,667	<b>9,600</b>
	Tuluá	9,833	9,833	9,833	9,833	9,833	9,833	9,833	9,833	<b>9,833</b>

Fuente: SIPSA - DANE

CARRERA 8 No 66—07, BOGOTÁ D.C., COLOMBIA—PBX (57) (1) 2 48 67 77 . FAX (57) (1) 312 5008.

[www.porcicol.org.co](http://www.porcicol.org.co)

[www.porcinegocios.org.co](http://www.porcinegocios.org.co)

[www.meencantalacarnedecerdo.org.co](http://www.meencantalacarnedecerdo.org.co)

**MONITOREO DE PRECIOS DE LA CARNE DE CERDO AL CONSUMIDOR (\$/Kg)**  
**BOGOTÁ** Quincena 09: del 01 al 15 de Mayo — Quincena 10: del 16 al 31 de Mayo

Corte	Quincena 9	Quincena 10	Var (%)
Cabeza de Lomo	10,685	10,781	0.9%
Lomo	13,258	13,283	0.2%
Chuleta	11,974	12,005	0.3%
Centro de Pierna	11,702	11,748	0.4%
Bola de Pierna	11,723	11,766	0.4%
Bota de Pierna	11,721	11,766	0.4%
Muchacho de Pierna	11,730	11,766	0.3%
Lagarto de Pierna	11,546	11,553	0.1%
Cadera	11,507	11,536	0.3%
Tocino - Toda la piel	6,301	6,300	0.0%
Tocino Barriguero	7,589	7,616	0.4%
Tocino Papada	5,735	5,740	0.1%
Tocino con costilla	7,170	7,174	0.1%
Solomito	12,152	12,223	0.6%
Costilla	11,797	11,919	1.0%
Codito	7,528	7,528	0.0%
Pezuña	5,816	5,757	-1.0%
Espinazo	6,837	6,867	0.4%
Brazo	10,357	10,449	0.9%
Brazuelo	10,357	10,475	1.1%
Ossobuco	7,467	7,575	1.5%
Molida - Recorte	8,071	8,043	-0.4%
Tiritas - Recorte	8,071	8,147	0.9%

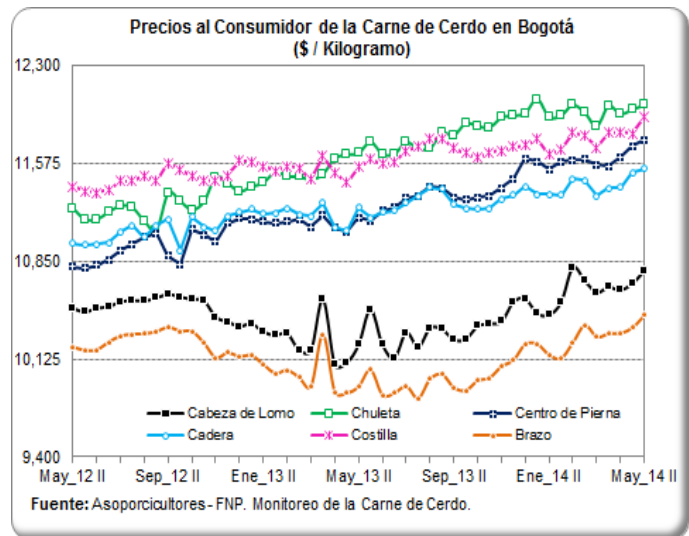

**CALI** Quincena 09: del 01 al 15 de Mayo — Quincena 10: del 16 al 31 de Mayo

Corte	Quincena 9	Quincena 10	Var (%)
Cabeza de Lomo	10,285	9,933	-3.4%
Lomo	13,483	13,125	-2.7%
Centro de Pierna	11,473	11,142	-2.9%
Bola de Pierna	11,464	11,142	-2.8%
Bota de Pierna	11,463	11,142	-2.8%
Muchacho de Pierna	11,418	11,142	-2.4%
Lagarto de Pierna	10,453	10,067	-3.7%
Cadera	11,472	11,142	-2.9%
Tocino - Toda la piel	3,940	3,739	-5.1%
Tocino Papada	7,066	6,925	-2.0%
Tocino con costilla	10,157	9,538	-6.1%
Costilla	10,232	9,709	-5.1%
Pezuña	5,192	4,878	-6.0%
Espinazo	6,151	5,920	-3.7%
Brazo	10,289	9,968	-3.1%
Brazuelo	10,302	9,879	-4.1%

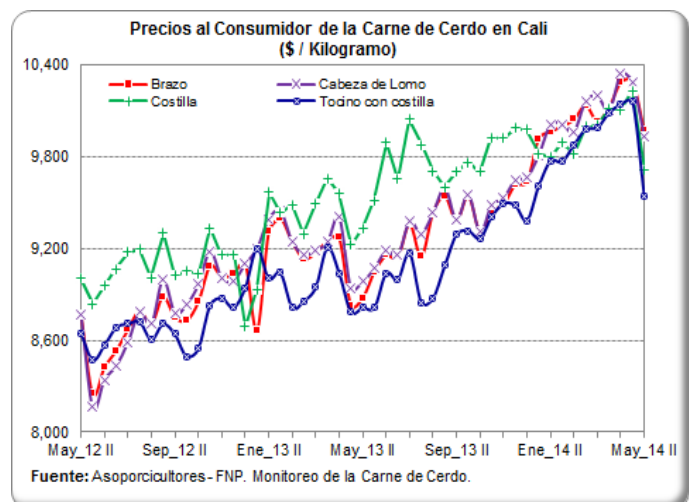



**MONITOREO DE PRECIOS DE LA CARNE DE CERDO AL CONSUMIDOR (\$/Kg)**  
**MEDELLÍN** Quincena 09: del 01 al 15 de Mayo — Quincena 10: del 16 al 31 de Mayo

Corte	Quincena 9	Quincena 10	Var (%)
Cabeza de Lomo	10,608	10,620	0.1%
Lomo	13,825	13,825	0.0%
Chuleta	11,977	12,091	1.0%
Centro de Pierna	11,698	11,834	1.2%
Bola de Pierna	11,834	11,834	0.0%
Bota de Pierna	11,770	11,774	0.0%
Muchacho de Pierna	11,310	11,292	-0.2%
Lagarto de Pierna	11,306	11,302	0.0%
Cadera	11,336	11,320	-0.1%
Tocino - Toda la piel	1,979	1,943	-1.8%
Tocino Barrigüero	11,369	11,509	1.2%
Tocino Papada	7,631	7,717	1.1%
Tocino con costilla	11,840	11,850	0.1%
Solomito	11,996	12,059	0.5%
Costilla	11,684	11,702	0.2%
Codito	6,053	6,050	-0.1%
Pezuña	3,896	3,970	1.9%
Espinazo	5,835	5,833	0.0%
Brazo	11,109	11,140	0.3%
Brazuelo	10,572	10,604	0.3%
Ossobuco	5,974	6,031	1.0%

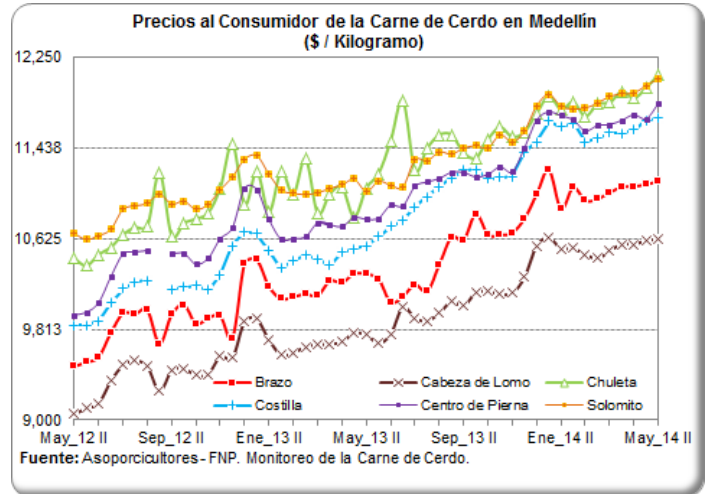

**EJE CAFETERO** Quincena 09: del 01 al 15 de Mayo — Quincena 10: del 16 al 31 de Mayo

Corte	Quincena 9	Quincena 10	Var (%)
Cabeza de Lomo	10,608	10,620	0.1%
Lomo	13,177	13,421	1.9%
Centro de Pierna	11,365	11,346	-0.2%
Bola de Pierna	11,365	11,376	0.1%
Bota de Pierna	11,365	11,312	-0.5%
Muchacho de Pierna	11,163	11,357	1.7%
Lagarto de Pierna	11,163	11,352	1.7%
Tocino - Toda la piel	3,801	3,994	5.1%
Tocino Barrigüero	9,376	9,469	1.0%
Tocino Papada	8,150	8,167	0.2%
Solomito	11,102	11,342	2.2%
Costilla	10,802	10,974	1.6%
Codito	4,011	3,941	-1.8%
Pezuña	4,011	3,941	-1.8%
Espinazo	6,863	7,013	2.2%
Brazo	10,921	11,030	1.0%
Brazuelo	10,973	11,030	0.5%
Ossobuco	6,375	6,450	1.2%

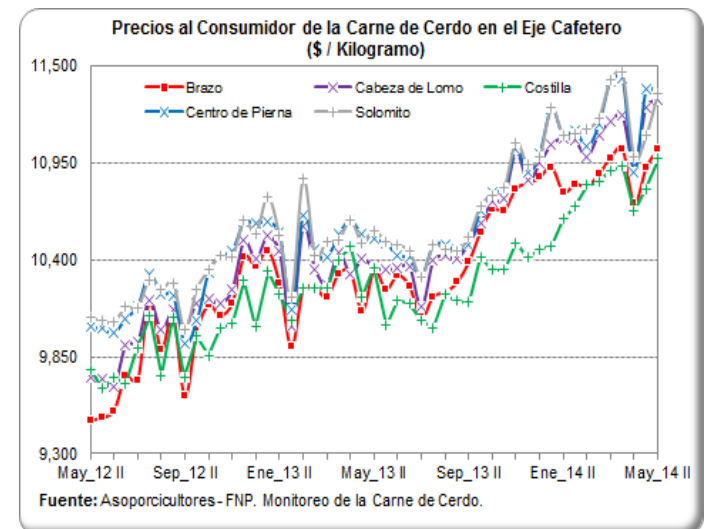

## IMPORTACIONES MENSUALES DE PRODUCTOS Y SUBPRODUCTOS DEL CERDO

### Importaciones de productos y subproductos de Cerdo (Toneladas)

Enero - Marzo

Producto	2012	2013	2014	Part (%)	Crec (%)
Carne	5,350	8,479	13,976	84.0%	64.8%
Tocino	1,141	1,276	1,157	6.9%	-9.3%
Despojos	1,621	1,353	1,132	6.8%	-16.3%
Embutidos	58	133	366	2.2%	175.7%
Salados y Ahumados	43	14	16	0.1%	11.8%
<b>Total</b>	<b>8,214</b>	<b>11,254</b>	<b>16,647</b>	<b>100.0%</b>	<b>47.9%</b>

Fuente: DIAN - DANE. Cálculos Asoporcicultores - FNP.

Part (%): Participación en el volumen acumulado de 2014.

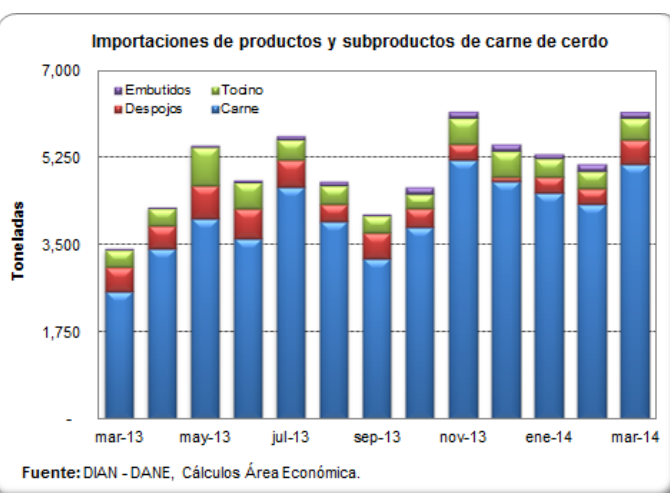

### Importaciones de Carne de Cerdo (Toneladas) Enero - Marzo

País	2012	2013	2014	Part (%)	Crec (%)
Estados Unidos	2,648	4,414	10,588	76%	139.9%
Canadá	1,445	1,795	1,794	13%	0.0%
Chile	1,257	2,270	1,594	11%	-29.8%
<b>Total</b>	<b>5,350</b>	<b>8,479</b>	<b>13,976</b>	<b>100.0%</b>	<b>64.8%</b>

Fuente: DIAN - DANE. Cálculos Asoporcicultores - FNP.

Part (%): Participación en el volumen acumulado de 2014.

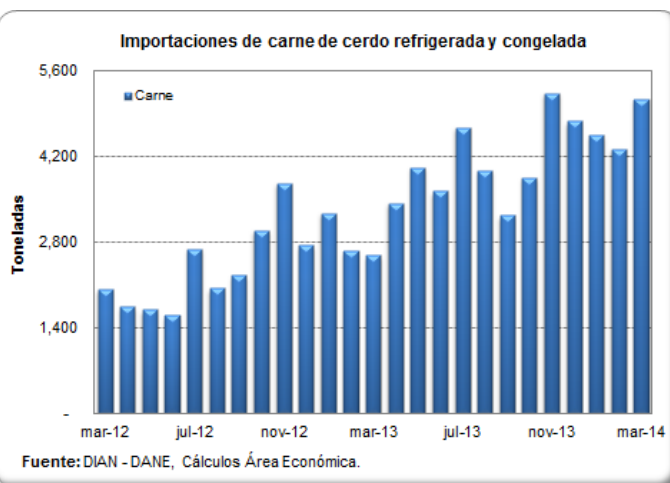

### Importaciones de Despojos de Cerdo (Toneladas) Enero - Marzo

País	2012	2013	2014	Part (%)	Crec (%)
Chile	1,303	1,023	743	65.6%	-27.4%
Estados Unidos	71	120	205	18.1%	69.9%
Canadá	248	209	184	16.3%	-11.8%
<b>Total</b>	<b>1,621</b>	<b>1,353</b>	<b>1,132</b>	<b>100%</b>	<b>-16.3%</b>

Fuente: DIAN - DANE. Cálculos Asoporcicultores - FNP.

Part (%): Participación en el volumen acumulado de 2014.

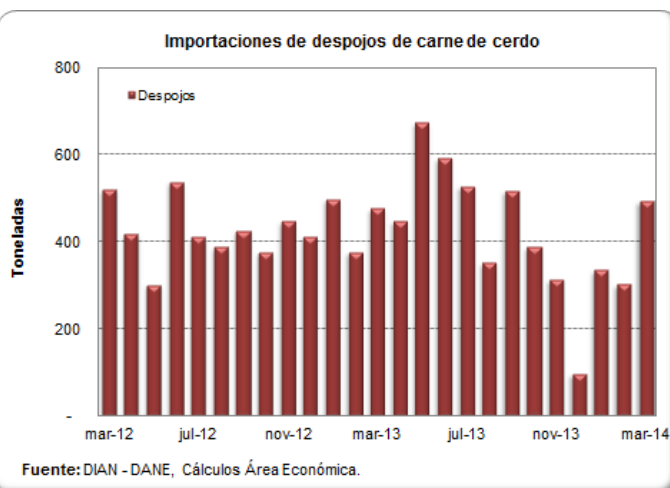

## IMPORTACIONES SEMANALES DE CARNE DE CERDO SEGÚN SOBORDOS

Información  
 consolidada en  
 los puertos de  
 Barranquilla,  
 Cartagena,  
 Buenaventura y  
 Santa Marta

Semana	Toneladas
23-feb-14	1,037
02-mar-14	1,544
09-mar-14	1,188
16-mar-14	1,686
23-mar-14	1,098
30-mar-14	1,257
06-abr-14	1,753
13-abr-14	1,254
20-abr-14	1,271
27-abr-14	1,007
04-may-14	647
11-may-14	555
18-may-14	536
25-may-14	203
<b>01-jun-14</b>	<b>180</b>

Fuente: SICEX

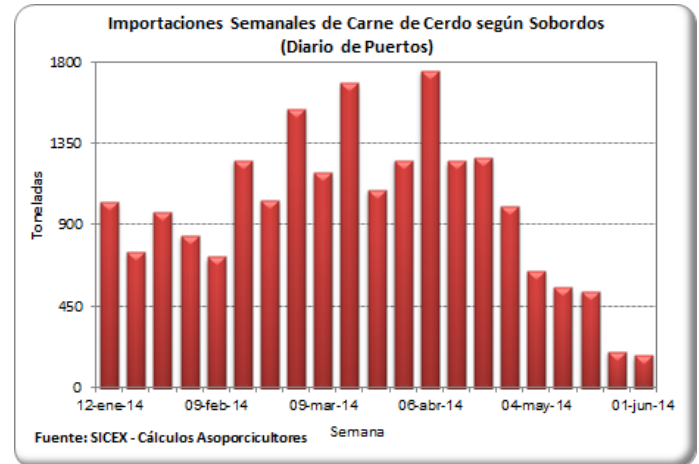

## TASA DE CAMBIO (US\$ / Peso Colombiano)

Fecha	Tasa de Cambio
23-may-14	1,905.80
24-may-14	1,905.53
25-may-14	1,905.53
26-may-14	1,905.53
27-may-14	1,905.53
28-may-14	1,917.34
29-may-14	1,910.80
30-may-14	1,905.96
31-may-14	1,900.64
01-jun-14	1,900.64
02-jun-14	1,900.64
03-jun-14	1,900.64
04-jun-14	1,899.74
05-jun-14	1,897.70
<b>06-jun-14</b>	<b>1,892.08</b>

Fuente: Banco de la República

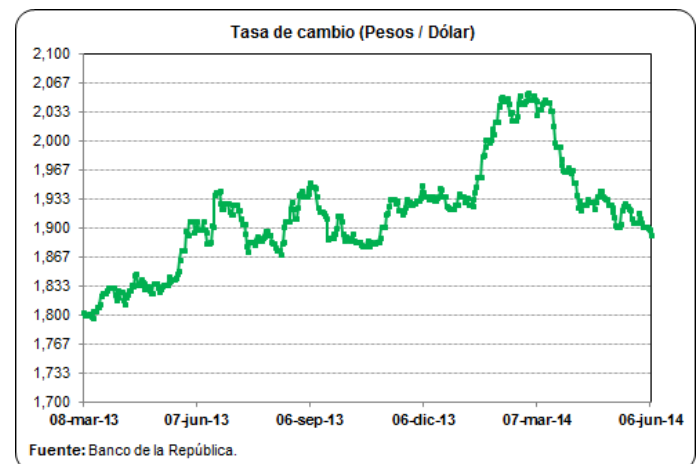

## SISTEMA ANDINO DE FRANJA DE PRECIOS

Quincena	Precio Piso	Precio Techo	Precio de Referencia CIF	Arancel SAF P %
Nov_13 I	1,748	2,131	1,607	31%
Nov_13 II	1,748	2,131	1,607	31%
Dic_13 I	1,748	2,131	1,607	31%
Dic_13 II	1,748	2,131	1,607	31%
Ene_14 I	1,748	2,131	1,607	31%
Ene_14 II	1,748	2,131	1,607	31%
Feb_14 I	1,748	2,131	1,607	31%
Feb_14 II	1,748	2,131	1,607	31%
Mar_14 I	1,748	2,131	1,607	31%
Mar_14 II	1,748	2,131	1,607	31%
Abr_14 I	1,753	2,112	1,607	31%
Abr_14 II	1,753	2,112	1,607	31%
May_14 I	1,753	2,112	1,607	31%
May_14 II	1,753	2,112	1,607	31%
<b>Jun_14 I</b>	<b>1,753</b>	<b>2,112</b>	<b>1,607</b>	<b>31%</b>

Fuente: CAN, Sistema Andino de Franja de Precios

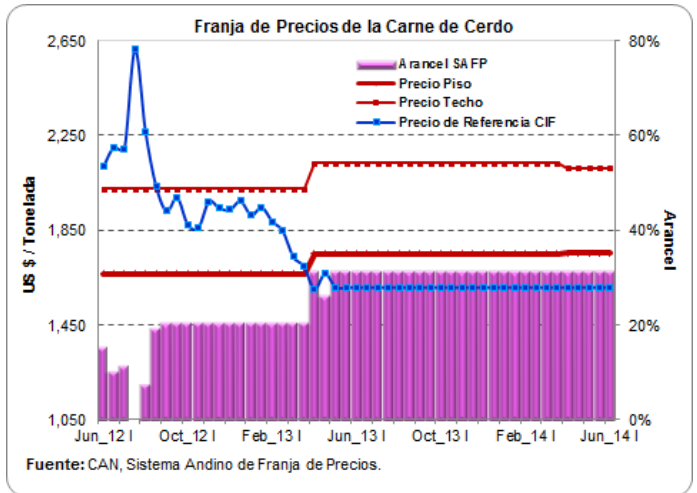

Quincena	Precio Piso	Precio Techo	Precio de Referencia CIF	Arancel SAF P %
Nov_13 I	260	316	232	29%
Nov_13 II	260	316	244	23%
Dic_13 I	260	316	238	26%
Dic_13 II	260	316	235	27%
Ene_14 I	260	316	234	28%
Ene_14 II	260	316	233	28%
Feb_14 I	260	316	229	31%
Feb_14 II	260	316	232	29%
Mar_14 I	260	316	243	23%
Mar_14 II	260	316	255	17%
Abr_14 I	269	328	256	21%
Abr_14 II	269	328	252	23%
May_14 I	269	328	255	21%
May_14 II	269	328	255	21%
<b>Jun_14 I</b>	<b>269</b>	<b>328</b>	<b>255</b>	<b>21%</b>

Fuente: CAN, Sistema Andino de Franja de Precios

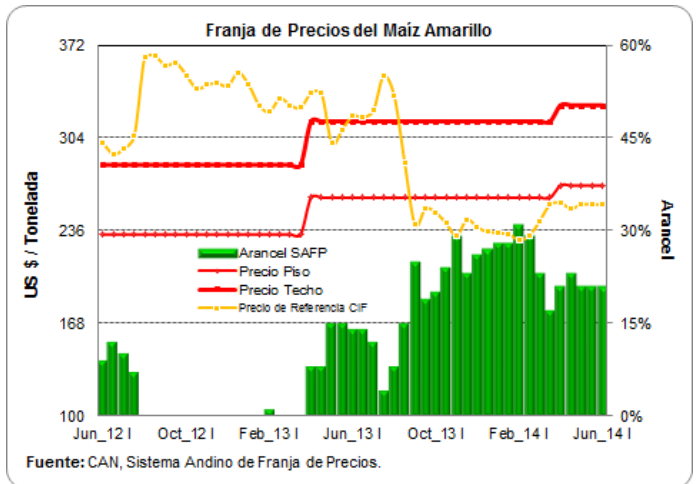

Quincena	Precio Piso	Precio Techo	Precio de Referencia CIF	Arancel SAF P %
Nov_13 I	481	555	540	15%
Nov_13 II	481	555	546	15%
Dic_13 I	481	555	545	15%
Dic_13 II	481	555	553	15%
Ene_14 I	481	555	561	14%
Ene_14 II	481	555	561	14%
Feb_14 I	481	555	552	15%
Feb_14 II	481	555	544	15%
Mar_14 I	481	555	556	15%
Mar_14 II	481	555	575	11%
Abr_14 I	493	569	586	12%
Abr_14 II	493	569	587	11%
May_14 I	493	569	601	9%
May_14 II	493	569	607	8%
<b>Jun_14 I</b>	<b>493</b>	<b>569</b>	<b>600</b>	<b>9%</b>

Fuente: CAN, Sistema Andino de Franja de Precios

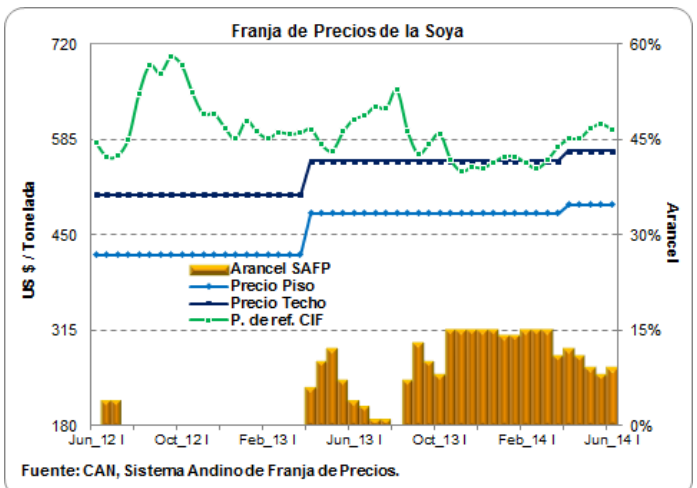

## ARANCELES VIGENTES PARA CARNE DE CERDO Y MATERIAS PRIMAS DEL SECTOR

Producto	Principales Partidas	País	Periodo	Porcentaje (%)	Observación
Carne de Cerdo	0203110000, 0203120000	Estados Unidos	Enero 01 - Diciembre 31 / 2014	12.00	
	0203191000, 0203192000	Canadá	Enero 01 - Diciembre 31 / 2014	8.00	Sobre el contingente de las 5.450 Tm
	0203193000, 0203199000	Chile	Junio 01 - Junio 15 / 2014	11.00	
	0203210000, 0203220000	Argentina	Junio 01 - Junio 15 / 2014	16.40	
	0203291000, 0203292000	Brasil	Junio 01 - Junio 15 / 2014	16.20	
	0203293000	Comunidad Andina: Bolivia, Ecuador, Perú.	Enero 1 / 2012 - Indefinido	0.00	
	0203299000	Naciones terceras: Arancel Franja Andina de Precios	Junio 01 - Junio 15 / 2014	31.00	
Maíz Amarillo	1005.90.11000	Estados Unidos	Mayo 1 - agotamiento del contingente	0.00	Sobre el cupo de 2.315.250 Tm. (Avance al día de hoy del 86.15%)
		Argentina	Junio 01 - Junio 15 / 2014	10.05	
		Brasil	Junio 01 - Junio 15 / 2014	10.05	
		Paraguay	Junio 01 - Junio 15 / 2014	10.05	
		Canadá	Junio 01 - Junio 15 / 2014	17.00	
		Comunidad Andina: Bolivia y Ecuador	Junio 13 / 2008 - Indefinido	0.00	
		Perú	Febrero 01 / 2008 - Indefinido	0.00	
Arancel SAFF	Junio 01 - Junio 15 / 2014	21.00			
Torta de Soya	2304.00.00.00	Estados Unidos	Mayo 15 / 2012 - Indefinido	0.00	
		Bolivia	Mayo 01 / 2007 - Indefinido	0.00	
		Ecuador	Mayo 01 / 2007 - Indefinido	0.00	
		Perú	Mayo 01 / 2007 - Indefinido	0.00	
		Argentina	Junio 01 - Junio 15 / 2014	0.00	
		Brasil	Junio 01 - Junio 15 / 2014	0.00	
		Chile	Junio 01 - Junio 15 / 2014	0.00	
Paraguay	Junio 01 - Junio 15 / 2014	0.00			
Soya	1201.90.00.00	Bolivia	Enero 01 / 2012 - Indefinido	0.00	
		Ecuador	Enero 01 / 2012 - Indefinido	0.00	
		Perú	Enero 01 / 2012 - Indefinido	0.00	
		Argentina	Junio 01 - Junio 15 / 2014	0.00	
		Brasil	Junio 01 - Junio 15 / 2014	0.00	
		Chile	Junio 01 - Junio 15 / 2014	0.00	
		Paraguay	Junio 01 - Junio 15 / 2014	0.00	
		Canadá	Junio 01 - Junio 15 / 2014	6.80	
Arancel SAFF	Junio 01 - Junio 15 / 2014	9.00			

Fuente: DIAN - Legiscomex.

## PRECIOS FUTUROS DE MATERIAS PRIMAS

### Valores de Cierre Contratos de Futuros (US\$ / Tm)

Contrato	Maíz	Soya	Torta de soya
<b>jul-14</b>			
29/05/2014	184.8	550.8	549.4
30/05/2014	183.4	548.7	551.4
02/06/2014	183.3	551.3	557.8
03/06/2014	180.4	544.3	550.7
04/06/2014	179.6	544.7	547.3
<b>05/06/2014</b>	<b>176.8</b>	<b>536.6</b>	<b>540.8</b>
<b>ago-14</b>			
29/05/2014		526.4	521.3
30/05/2014		523.4	522.4
02/06/2014		524.3	524.3
03/06/2014		519.7	518.9
04/06/2014		520.6	515.3
<b>05/06/2014</b>		<b>514.5</b>	<b>511.0</b>
<b>sep-14</b>			
29/05/2014	182.4	476.4	480.8
30/05/2014	180.3	472.4	480.7
02/06/2014	180.8	471.0	479.3
03/06/2014	178.7	467.8	474.9
04/06/2014	178.0	466.5	468.9
<b>05/06/2014</b>	<b>174.9</b>	<b>462.6</b>	<b>467.5</b>
<b>oct-14</b>			
29/05/2014			449.6
30/05/2014			448.6
02/06/2014			446.9
03/06/2014			442.4
04/06/2014			435.3
<b>05/06/2014</b>			<b>435.7</b>

Fuente: CME Group

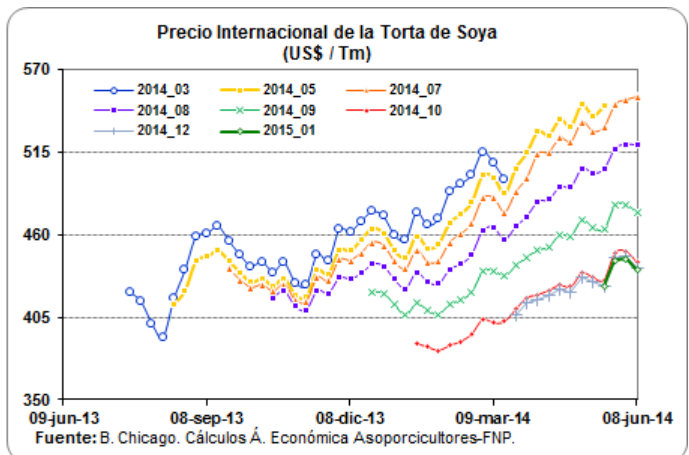
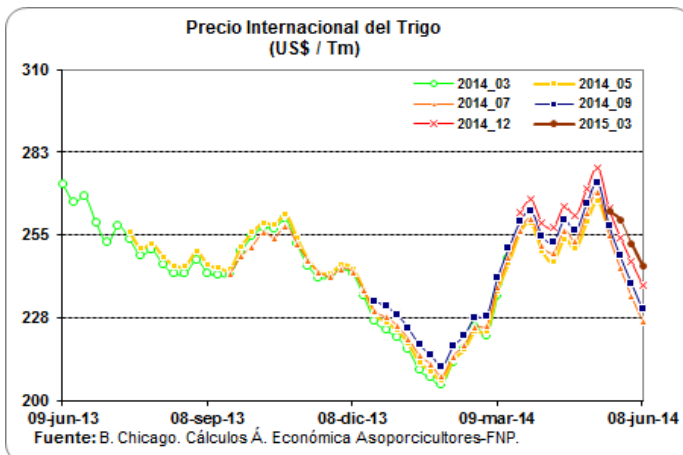
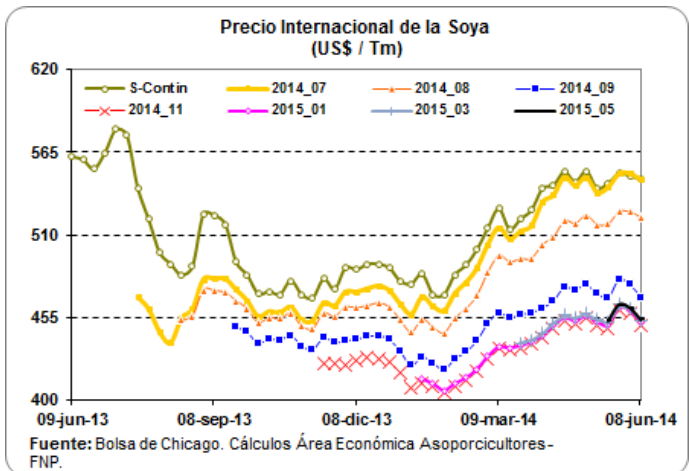
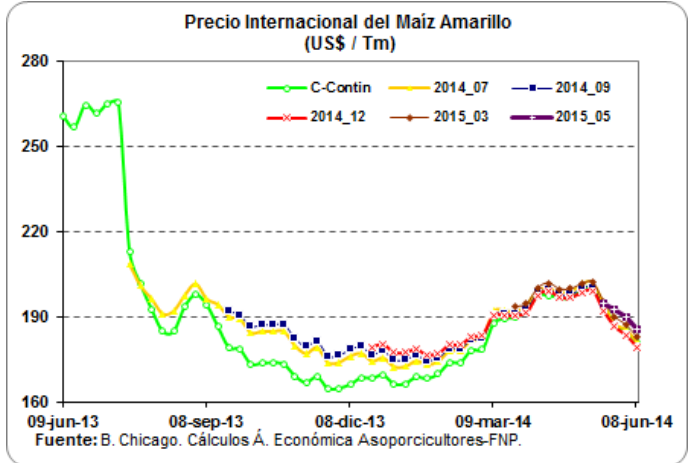

## LIQUIDACIÓN SEMANAL DE COMMODITIES

### FLETES MARITIMOS - U\$/Tm.

	05-jun-14
Maíz Costa Atlántica	35.00
Maíz Buenaventura	40.00
Frijol soya Costa Atlántica	35.00
Frijol soya Buenaventura	40.00
Torta de Soya Costa Atlántica	35.00
Torta de Soya Buenaventura	40.00

### COMPARATIVO DE PRECIOS - \$/Kg.

	05-jun-14
Maíz Amarillo USA (Full) (*) C Atlántica	494.11
Maíz Amarillo USA (Full) (*) Buenaventura	504.35
Maíz Extruido (Full)(*) C Atlántica	584.11
Maíz Extruido (Full)(*) Buenaventura	594.35
Frijol Soya (Full) (*) C. Atlántica	1,221.03
Frijol Soya (Full) (*) Buenaventura	1,231.13
Habas de Frijol Soya (Full)(*) C. Atlántica	1,311.03
Habas de Frijol Soya (Full)(*) Buenaventura	1,321.13
Torta de Soya USA (Full) (*) C. Atlántica	1,258.62
Torta de Soya USA (Full) (*) Buenaventura	1,269.19

### TARIFAS PORTUARIAS

PUERTO / PRODUCTO	BUENAVENTURA			BARRANQUILLA			
	CEREALES	TORTAS	SUBPRODUCTOS	CEREALES	TORTAS	SUBPRODUCTOS	
INSTALACIONES PORTUARIAS	U\$4/Tm	u\$4/Tm	U\$4/Tm	U\$4,50/Tm	U\$4,50/Tm	U\$4,50/Tm	
OPERADOR PORTUARIO	U\$1/Tm	U\$1/Tm	U\$1/Tm	U\$2,25/Tm	U\$2,25/Tm	U\$2,25/Tm	
SIA / ICA	U\$2/Tm	U\$2/Tm	U\$2/Tm	U\$2,00/Tm	U\$2,00/Tm	U\$2,00/Tm	
DESCARGUE DIRECTO	\$6,305/Tm	\$7,500/Tm	\$7,500/Tm	U\$1,60/Tm	U\$2,00/Tm	U\$2,00/Tm	
DESCARGUE A BODEGA	\$10,250/Tm	\$15,700/Tm	\$15,700/Tm	U\$4,00/Tm	U\$4,20/Tm	U\$4,20/Tm	
PUERTO / PRODUCTO	SANTA MARTHA			CARTAGENA			
	CEREALES	TORTAS	SUBPRODUCTOS	CEREALES	TORTAS	SUBPRODUCTOS	CONTENERORES
INSTALACIONES PORTUARIAS	TARIFA INTEGRAL DE DESCARGUE			TARIFA INTEGRAL DE DESCARGUE			
OPERADOR PORTUARIO							
SIA / ICA							
DESCARGUE DIRECTO	U\$7,30/Tm	U\$7,50/Tm	U\$7,50/Tm	U\$9,50/Tm	U\$9,50/Tm	U\$9,50/Tm	U\$130,00/Tm
DESCARGUE A BODEGA	U\$12,00/Tm	U\$12,50/Tm	U\$12,50/Tm	U\$11,50/Tm	U\$13,60/Tm	U\$13,60/Tm	U\$58,00/Tm

Bueno en cuanto los precios de los fletes, el ministerio de transporte diseño y acordó con las empresas de transporte unos fletes regulados en donde se tiene en cuenta los tiempos de cargue y descargue al igual que el tiempo que se demora cargando y descargando y para ello dispuso de una pagina en donde se pueden hacer las liquidaciones y saber cual es el flete que va a costar para ese trayecto, la pagina es:

1. [www.mintransporte.gov.co](http://www.mintransporte.gov.co)

2. Servicios en línea

3. SICE-TAC

4. Hay tres opciones para hacer el cálculo:

a. SICE-TAC Cálculo Manual, b. SICE-TAC Cálculo Interactivo y c. SICE-TAC Simulador