

CONTENIDO

INFORME DE PRECIOS PORCINOS REPORTADOS POR FUERA DE FERIA DE GANADOS: RONDA 23:

Del 06 al 12 de Junio de 2015 2

PRECIO SEMANAL DEL CERDO EN PIE (\$ / Kg) 3

PRECIO SEMANAL DE CERDO EN CANAL (\$ / Kg) 3

PESO SEMANAL DEL CERDO EN PIE (Kg) 3

PESO SEMANAL DE CERDO EN CANAL (Kg) 4

PRECIOS DIARIOS EN FRIGORIFICO GUADALUPE (EFEGE), EN PIE (\$ / Kg) 4

PRECIOS DIARIOS EN FRIGORIFICO GUADALUPE (EFEGE), EN CANAL (\$ / @) 4

PRECIO SEMANAL DEL CERDO CEBADO EN CENTRAL GANADERA (\$ / Kg) 5

PRECIO SEMANAL DEL BOVINO CEBADO EN EFEGE Y CENTRAL GANADERA (\$ / Kg) 6

PRECIOS PROMEDIO SEMANALES EN MERCADOS MAYORISTAS:

Pernil de Cerdo 7

Lomo 7

Brazo 7

COSTOS DE PRODUCCIÓN EN PORCICULTURA 8

IMPORTACIONES DE PRODUCTOS Y SUB-PRODUCTOS DEL CERDO 9

IMPORTACIONES SEMANALES DE CARNE DE CERDO SEGÚN SOBORDOS 10

TASA DE CAMBIO 10

PRECIOS FUTUROS DE MATERIAS PRIMAS 11

SISTEMA ANDINO DE FRANJA DE PRECIOS 12

ARANCELES VIGENTES PARA CARNE DE CERDO Y MATERIAS PRIMAS DEL SECTOR 13

LIQUIDACIÓN SEMANAL DE *COMMODITIES* 14

ASOCIACIÓN COLOMBIANA DE PORCICULTORES FONDO NACIONAL DE LA PORCICULTURA

Documento elaborado por el Área Económica de la Asociación Colombiana de Porcicultores — Fondo Nacional de la Porcicultura. Si tiene inquietudes acerca de la información presentada en el documento o tiene algún comentario u observación del mismo, por favor escríbanos al correo fgonzalez@asoporcicultores.co.

INFORME DE PRECIOS PORCINOS REPORTADOS POR FUERA DE FERIA DE GANADOS

Precios Pagados al Porcicultor

RONDA 23: Del 06 al 12 de Junio de 2015

Cerdo en Pie

	1/3 Superior	1/3 Medio	1/3 Inferior	# Animales	\$ Promedio	Variación	Kg. Promedio
ANTIOQUIA							
Precio/Kg.	\$4,214	\$4,085	\$3,871	4,007	\$ 4,057	-1.02%	107.7
No. Cerdos	1,336	1,335	1,336			-23.79%	
EJE CAFETERO							
Precio/Kg.	\$4,900	\$4,392	\$4,198	794	\$ 4,497	1.09%	114.9
No. Cerdos	265	264	265			-4.91%	
VALLE DEL CAUCA							
Precio/Kg.	\$4,206	\$4,200	\$4,070	4,490	\$ 4,158	-0.89%	115.0
No. Cerdos	1,497	1,496	1,497			89.53%	
ATLÁNTICO							
Precio/Kg.	\$4,450	\$4,400	\$4,400	327	\$ 4,417	-3.82%	99.8
No. Cerdos	109	109	109			-35.88%	
BOGOTÁ							
Precio/Kg.	\$4,432	\$4,206	\$4,123	2,041	\$ 4,254	0.71%	115.7
No. Cerdos	680	681	680			24.91%	
Consolidado Nacional				11,659	\$4,170		112.2
				9.9%	-0.48%		

Cerdo buena genética, lotes uniformes, entre 90 y 120 Kg. Pesados en báscula camionera cerca de la planta de sacrificio.

Cerdo en Canal, caliente y sin refrigerar

REGIÓN	Precio Kg.	Variación	P. Promedio Kg.
ANTIOQUIA	\$5,794	-1.74%	99.4
EJE CAFETERO	\$5,751	-0.24%	96.6
BOGOTA	\$5,942	0.54%	88.1
VALLE DEL CAUCA	\$5,721	-0.16%	95.7
Consolidado Nacional	\$5,774	-0.64%	95.1

Los precios para quienes negocian en granja, como en el Valle del Cauca, son ajustados para efectos de estimar la merma y flete, aprox. \$50.

Nota importante: Este es un sondeo de precios telefónico a una muestra o grupo de porcicultores y comercializadores de cada zona: Antioquia, Eje Cafetero, Valle del Cauca, Atlántico y Bogotá, que permite obtener una aproximación del precio promedio nacional, pero que de ninguna manera representa tamaño del mercado o el universo de productores y comercializadores de cerdo en nuestro país. En este sentido este ejercicio busca ser un referente de las transacciones en valor y volumen de cerdos sacrificados en planta, de buena genética, entre 90 y 120 kg. dentro de los mercados de cerdos cebados y canales de estas zonas. En particular, el diseño de la publicación se orienta a resaltar los límites máximos, medios y mínimos de los precios promedio, dando un posible margen de variación del precio en cada región, lo que no desconoce que se den transacciones en el mercado con un valor mayor o menor a la ronda. Por último, queremos enfatizar que esta ronda busca ser un referente de los precios y no se orienta a determinar el precio del mercado.

PRECIO SEMANAL DEL CERDO EN PIE (\$ / Kilogramo)

Ronda	Semana	Antioquia	Eje Cafetero	Valle	Bogotá	Atlántico	Nacional
11	20-mar-15	4,997	5,054	5,069	4,926	5,026	5,020
12	27-mar-15	4,957	5,044	4,977	4,944	5,009	4,972
13	03-abr-15	4,909	4,995	4,963	4,890	5,022	4,936
14	10-abr-15	4,829	5,082	4,876	4,850	5,020	4,875
15	17-abr-15	4,781	5,033	4,789	4,810	4,882	4,810
16	24-abr-15	4,709	4,958	4,607	4,743	4,897	4,700
17	01-may-15	4,634	4,885	4,584	4,672	4,864	4,643
18	08-may-15	4,623	4,628	4,501	4,578	4,793	4,579
19	15-may-15	4,489	4,690	4,399	4,511	4,775	4,481
20	22-may-15	4,412	4,667	4,312	4,490	4,704	4,412
21	29-may-15	4,342	4,576	4,200	4,301	4,602	4,311
22	05-jun-15	4,098	4,449	4,196	4,224	4,592	4,191
23	12-jun-15	4,057	4,497	4,158	4,254	4,417	4,170

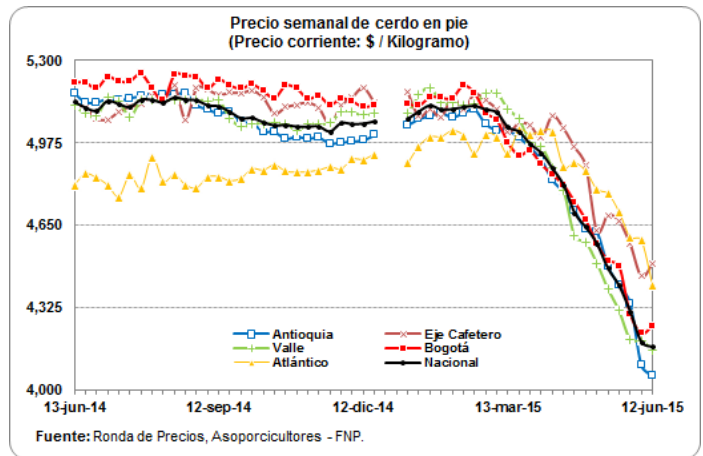

PRECIO SEMANAL DE CERDO EN CANAL (\$ / Kilogramo)

Ronda	Semana	Antioquia	Eje Cafetero	Bogotá	Valle	Nacional
11	20-mar-15	6,607	6,488	6,560	6,604	6,583
12	27-mar-15	6,572	6,475	6,604	6,517	6,531
13	03-abr-15	6,599	6,474	6,659	6,473	6,520
14	10-abr-15	6,465	6,444	6,483	6,407	6,435
15	17-abr-15	6,475	6,456	6,443	6,315	6,384
16	24-abr-15	6,325	6,323	6,370	6,182	6,245
17	01-may-15	6,363	6,351	6,190	6,105	6,178
18	08-may-15	6,080	5,940	6,364	6,061	6,100
19	15-may-15	5,665	6,150	6,251	6,015	5,987
20	22-may-15	5,737	5,992	6,113	5,907	5,917
21	29-may-15	5,606	5,844	6,054	5,763	5,772
22	05-jun-15	5,896	5,765	5,910	5,730	5,811
23	12-jun-15	5,794	5,751	5,942	5,721	5,774

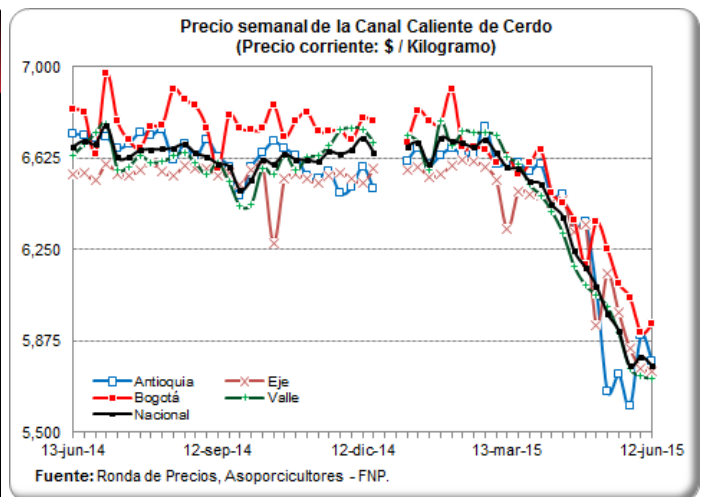

PESO PROMEDIO SEMANAL DEL CERDO EN PIE PARA BENEFICIO (Kilogramos)

Ronda	Semana	Antioquia	Eje Cafetero	Valle	Atlántico	Bogotá	Nacional
11	20-mar-15	106.4	110.1	111.1	92.4	106.1	108.0
12	27-mar-15	107.3	112.3	111.2	96.9	107.4	108.7
13	03-abr-15	108.7	111.4	111.8	96.7	107.6	109.2
14	10-abr-15	110.8	113.8	114.2	95.8	108.5	111.4
15	17-abr-15	110.5	111.7	112.8	99.0	109.3	110.6
16	24-abr-15	109.4	104.6	114.7	97.8	109.1	110.5
17	01-may-15	109.8	109.0	114.6	99.9	109.5	111.0
18	08-may-15	108.8	113.4	114.8	95.5	110.5	111.1
19	15-may-15	109.9	109.9	114.7	98.1	110.5	111.3
20	22-may-15	108.9	112.5	115.0	98.9	109.4	111.1
21	29-may-15	108.8	115.2	115.0	96.3	114.6	111.7
22	05-jun-15	109.0	110.6	114.6	95.5	111.3	110.1
23	12-jun-15	107.7	114.9	115.0	99.8	115.7	112.2

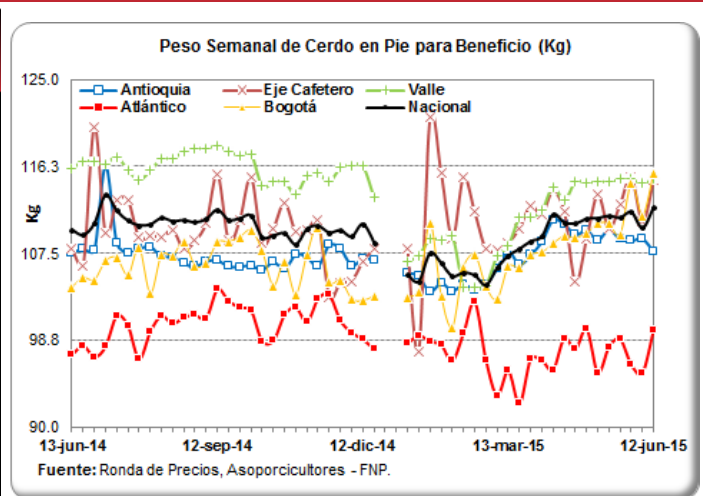

PESO PROMEDIO SEMANAL DE LA CANAL CALIENTE DE CERDO (Kilogramos)

Ronda	Semana	Antioquia	Eje Cafetero	Bogotá	Valle	Nacional
11	20-mar-15	85.9	89.7	86.9	93.0	90.0
12	27-mar-15	87.8	92.1	85.5	93.5	91.4
13	03-abr-15	77.8	91.6	84.7	92.9	89.1
14	10-abr-15	92.4	95.3	87.4	92.9	92.3
15	17-abr-15	92.4	92.4	88.6	93.6	92.5
16	24-abr-15	93.1	90.9	87.3	95.2	93.5
17	01-may-15	93.8	91.8	88.5	94.8	93.3
18	08-may-15	93.6	94.8	87.7	95.3	93.7
19	15-may-15	94.8	93.7	87.7	94.3	93.3
20	22-may-15	93.8	94.7	87.1	93.7	92.6
21	29-may-15	96.4	96.5	87.8	94.3	94.1
22	05-jun-15	93.6	91.8	88.2	95.7	93.2
23	12-jun-15	99.4	96.6	88.1	95.7	95.1

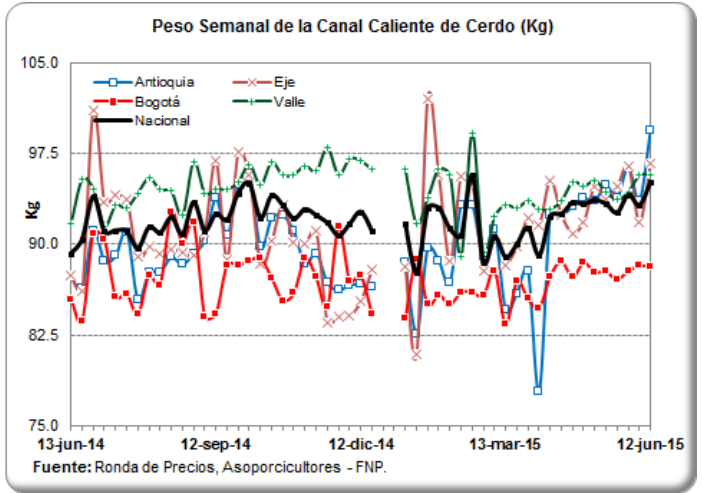

PRECIOS DIARIOS EN FRIGORIFICO GUADALUPE (EFEGE), EN PIE (\$ / Kilogramo)

Fecha	Porcino en pie Extra	Porcino en pie 1a	Porcino en pie 2a
01-jun-15	4,200	3,800	3,400
02-jun-15	4,200	3,800	3,400
03-jun-15	4,200	3,800	3,400
04-jun-15	4,200	3,800	3,400
05-jun-15	4,200	3,800	3,400
06-jun-15			
07-jun-15			
08-jun-15			
09-jun-15	4,150	3,850	3,550
10-jun-15	4,150	3,850	3,550
11-jun-15	4,150	3,850	3,550
12-jun-15	4,150	3,850	3,550

Fuente: EFEGE.

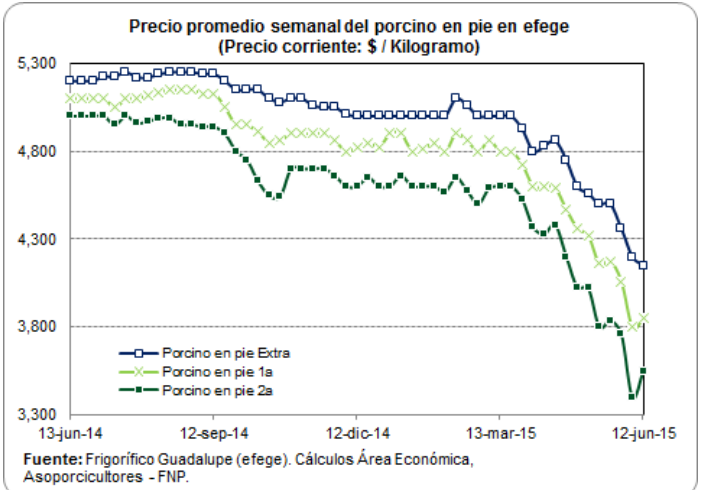

PRECIOS DIARIOS EN FRIGORIFICO GUADALUPE (EFEGE), EN CANAL (\$ / Arroba)

Fecha	Porcino canal 1a	Porcino canal 2a
01-jun-15	78,000	73,500
02-jun-15	78,000	73,500
03-jun-15	78,000	73,500
04-jun-15	78,000	73,500
05-jun-15	78,000	73,500
06-jun-15		
07-jun-15		
08-jun-15		
09-jun-15	79,000	74,800
10-jun-15	79,000	74,800
11-jun-15	76,500	73,000
12-jun-15	76,500	73,000

Fuente: EFEGE.

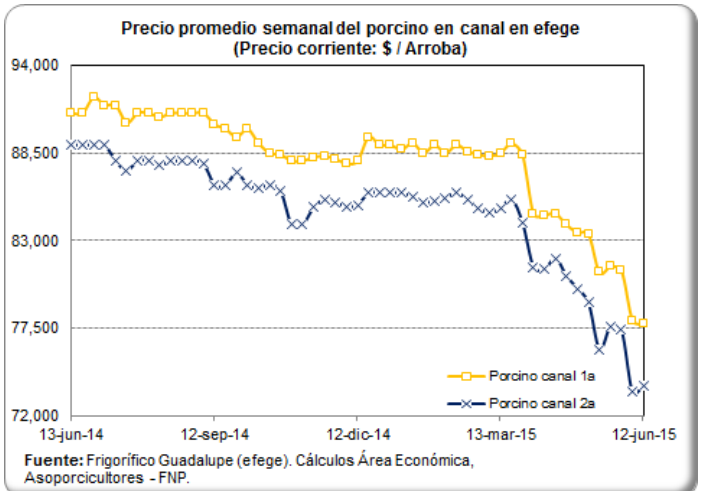

PRECIO SEMANAL DEL CERDO CEBADO EN CENTRAL GANADERA (\$ / Kg)

Semana	Max Cerdos Cebados	Min Cerdos Cebados	Prom Po Cerdos Cebados
20-mar-15	5,100	4,200	4,595
27-mar-15	4,800	4,300	4,460
03-abr-15	4,700	4,000	4,326
10-abr-15	4,600	4,150	4,383
17-abr-15	4,800	3,700	4,129
24-abr-15	4,600	3,500	3,896
01-may-15	4,500	3,500	3,952
08-may-15	4,600	3,600	3,933
15-may-15	4,500	3,400	3,743
22-may-15	4,400	2,800	3,550
29-may-15	4,200	3,200	3,556
05-jun-15	3,800	2,800	3,350

Fuente: Central Ganadera

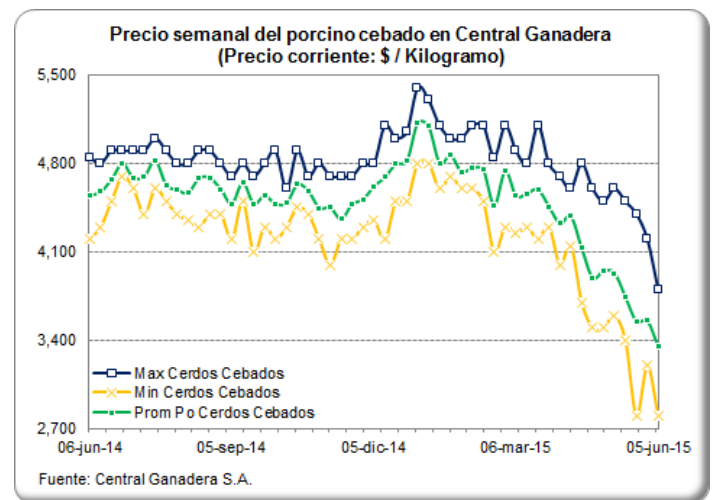

PRECIO SEMANAL DE LAS CERDAS DE DESCARTE EN CENTRAL GANADERA (\$ / Kg)

Semana	Max Cerdas Descarte	Min Cerdas Descarte	Prom Po Cerdas Descarte
20-mar-15	3,200	3,000	3,092
27-mar-15	3,450	3,050	3,256
03-abr-15	3,300	3,000	3,226
10-abr-15	3,300	2,500	3,160
17-abr-15	3,400	2,500	3,045
24-abr-15	3,300	2,600	2,814
01-may-15	3,500	2,700	2,827
08-may-15	3,200	2,600	2,885
15-may-15	3,000	2,600	2,705
22-may-15	2,800	2,400	2,574
29-may-15	2,600	2,100	2,427
05-jun-15	2,400	1,900	2,160

Fuente: Central Ganadera

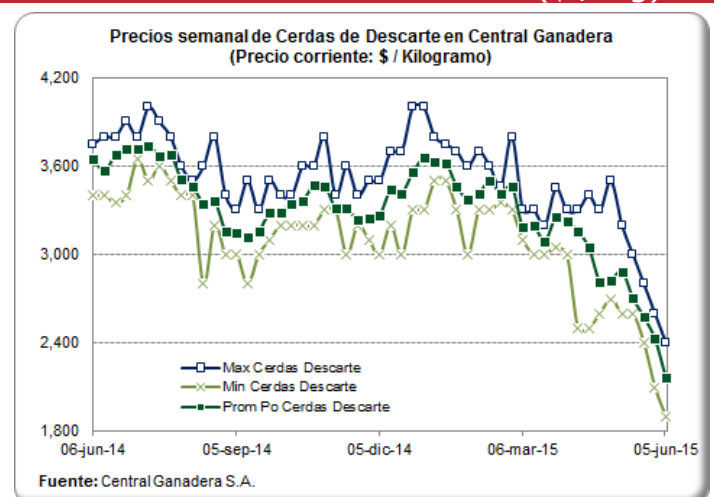

PRECIO SEMANAL DE LOS VERRACOS DE DESCARTE EN CENTRAL GANADERA (\$ / Kg)

Semana	Max Verracos Descarte	Min Verracos Descarte	Prom Po Verracos Descarte
20-mar-15	2,300	1,800	2,157
27-mar-15	2,000	2,000	2,000
03-abr-15	1,800	1,800	1,800
10-abr-15	2,000	1,800	1,850
17-abr-15	2,000	1,800	1,960
24-abr-15	2,100	2,000	2,050
01-may-15	2,000	1,500	1,890
08-may-15	1,800	1,600	1,756
15-may-15	1,600	1,400	1,540
22-may-15	1,600	1,300	1,467
29-may-15	1,500	1,200	1,400
05-jun-15	1,600	1,200	1,450

Fuente: Central Ganadera

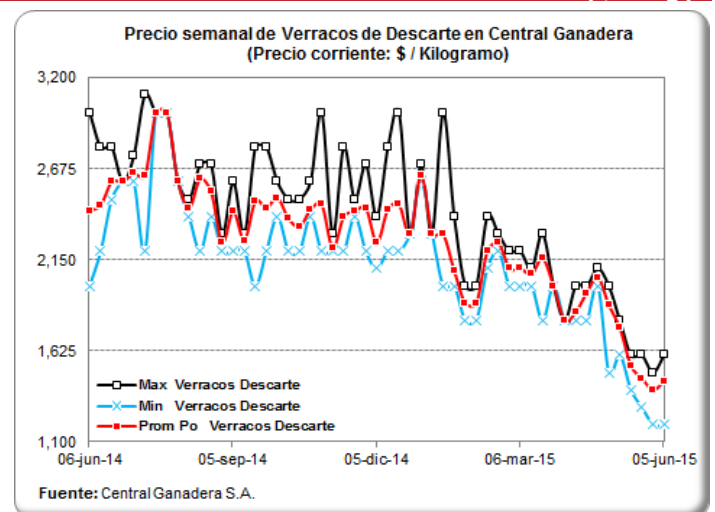

PRECIOS DIARIOS DEL BOVINO EN PIE, FRIG. GUADALUPE (EFEGE) (\$/Kg)

Fecha	Vacuno hembra en pie 1a	Vacuno hembra en pie 2a	Vacuno macho en pie Extra	Vacuno macho en pie 1a	Vacuno macho en pie 2a
01-jun-15	3,400	3,000	3,950	3,700	3,500
02-jun-15	3,400	3,000	3,950	3,700	3,500
03-jun-15	3,400	3,000	3,950	3,700	3,500
04-jun-15	3,400	3,000	3,950	3,700	3,500
05-jun-15	3,400	3,000	3,950	3,700	3,500
06-jun-15					
07-jun-15					
08-jun-15					
09-jun-15	3,300	2,950	3,900	3,700	3,500
10-jun-15	3,300	2,950	3,900	3,700	3,500
11-jun-15	3,450	3,100	4,000	3,750	3,550
12-jun-15	3,450	3,100	4,000	3,750	3,550

Fuente: EFEGE.

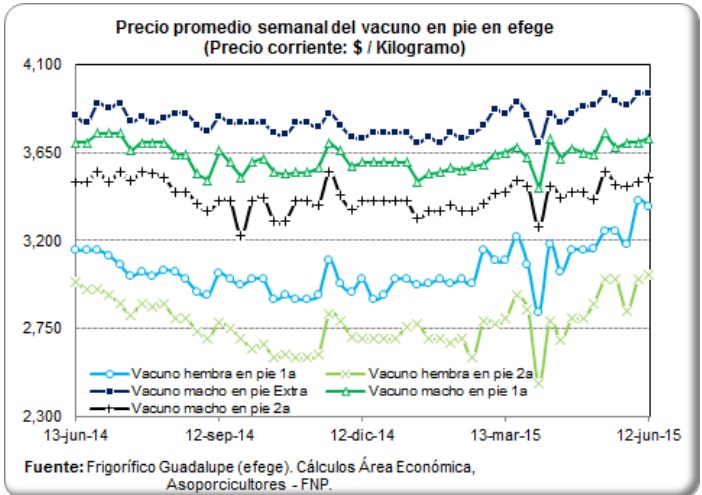

PRECIO SEMANAL DEL BOVINO MACHO EN CENTRAL GANADERA (\$ / Kg)

Semana	Max Bovino Machos	Min Bovino Machos	Prom Po Bovino Machos
20-mar-15	4,100	3,600	3,849
27-mar-15	4,100	3,300	3,844
03-abr-15	3,930	3,350	3,685
10-abr-15	4,250	3,520	3,901
17-abr-15	3,950	3,400	3,686
24-abr-15	4,000	3,280	3,678
01-may-15	4,100	3,300	3,747
08-may-15	4,150	3,500	3,889
15-may-15	4,000	3,300	3,673
22-may-15	4,170	3,550	3,778
29-may-15	4,300	3,500	3,943
05-jun-15	4,200	3,450	3,855

Fuente: Central Ganadera

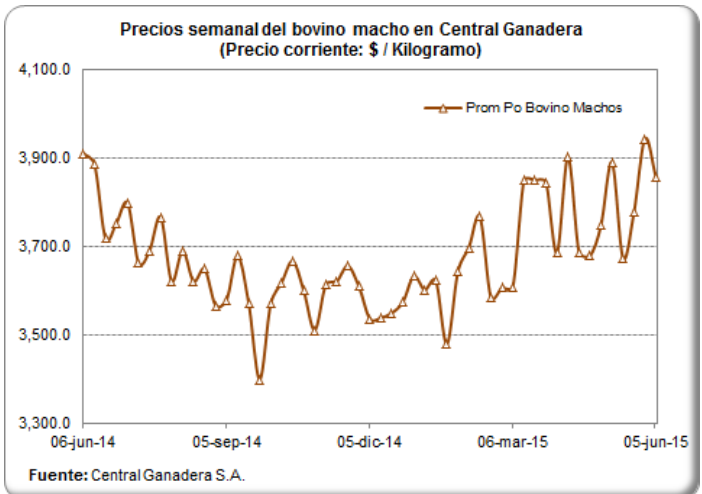

PRECIO SEMANAL DEL BOVINO HEMBRA EN CENTRAL GANADERA (\$/ Kg)

Semana	Max Bovino Hembra	Min Bovino Hembra	Prom Po Bovino Hembra
20-mar-15	3,500	2,600	3,136
27-mar-15	3,600	2,900	3,309
03-abr-15	3,400	2,800	3,119
10-abr-15	3,650	3,100	3,277
17-abr-15	3,450	2,800	3,148
24-abr-15	3,400	2,400	3,128
01-may-15	3,600	2,900	3,345
08-may-15	3,750	3,150	3,417
15-may-15	3,500	2,650	3,191
22-may-15	3,650	2,930	3,295
29-may-15	3,700	3,150	3,338
05-jun-15	3,600	2,600	3,290

Fuente: Central Ganadera

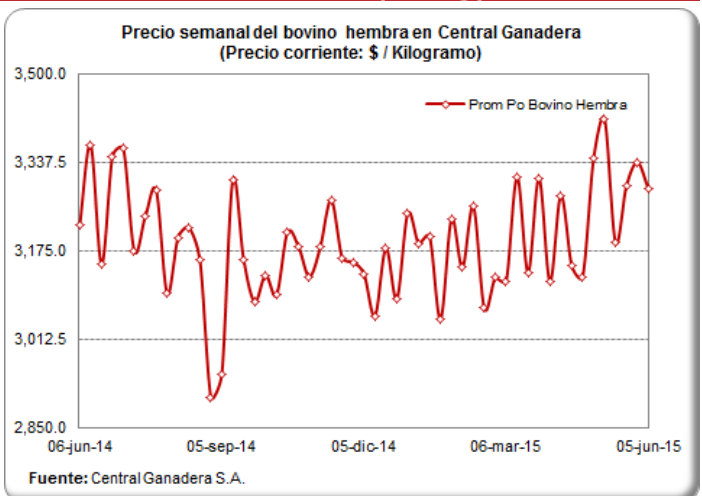

PRECIO PROMEDIO SEMANALES DEL CERDO EN MERCADOS MAYORISTAS (\$ / Kg)

Carne cerdo perril sin hueso

Departamento	Mercado	10-abr	17-abr	24-abr	01-may	08-may	15-may	22-may	29-may	05-jun
Antioquia	Central Mayorista de Antioquia	10,125	10,000	10,000	9,925	9,925	9,925	9,925	9,925	9,925
	Coomerca	13,125	13,125	13,125	12,825	12,825	12,725	12,750	12,750	12,750
Bogotá, D.C.	Frig. Guadalupe	10,075	10,100	9,975	9,875	9,983	10,200	9,967	9,967	9,650
	Frigorífico Ble Ltda.	10,242	10,350	10,275	10,267	10,283	10,133	9,833	9,700	9,583
Quindío	Frigocafé	12,000	12,000	11,500		11,500	11,500	11,500	11,000	11,000
Risaralda	CM. La 41	12,000	12,000	12,000	12,000	12,000	12,000	12,000	11,000	11,000
Valle del Cauca	Buenaventura	12,000	12,000	12,667	12,800	13,000	12,800	12,867	12,800	12,800
	Palmira	11,333	11,333	11,333	11,000	11,000	11,000	11,000	10,667	10,667
	Santa Elena	11,667	11,633	11,667	11,667	11,650	11,650	11,550	11,650	11,700
	Tuluá	11,567	11,700	11,700	11,700	11,700	11,700	11,700	11,700	11,860

Fuente: SIPSA - DANE

Carne cerdo lomo sin hueso

Departamento	Mercado	10-abr	17-abr	24-abr	01-may	08-may	15-may	22-may	29-may	05-jun
Antioquia	Central Mayorista de Antioquia	12,500	12,150	12,150	11,825	11,825	11,825	11,825	11,825	11,825
	Coomerca	13,850	13,850	13,850	13,500	13,500	13,425	13,475	13,475	13,450
Atlántico	Barranquillita	12,500	12,500	12,500	12,500	12,500	12,500	12,500	12,500	12,500
Bogotá, D.C.	Frig. Guadalupe	12,213	12,271	12,167	12,100	12,375	12,500	12,229	12,254	12,038
	Frigorífico Ble Ltda.	12,417	12,438	12,300	12,275	12,236	12,350	12,325	12,096	12,250
	Paloquemao	13,125	13,125	12,375	12,250	12,267	12,600	12,250	12,800	12,733
Quindío	Frigocafé	14,000	14,000	13,000		13,000	13,000	13,000	13,000	13,000
Risaralda	CM. La 41	14,000	14,000	14,000	14,000	14,000	14,000	14,000	14,000	14,000
Valle del Cauca	Buenaventura	13,000	13,000	15,000	15,000	15,000	14,667	14,667	15,000	14,667
	Palmira	12,867	12,867	12,867	12,733	12,733	12,733	12,733	12,533	12,533
	Santa Elena	12,833	12,833	12,900	12,900	12,750	12,900	12,750	12,750	12,750
	Tuluá	13,433	13,267	13,267	13,267	13,267	13,267	13,267	13,267	13,267

Fuente: SIPSA - DANE

Carne cerdo brazo sin hueso

Departamento	Mercado	10-abr	17-abr	24-abr	01-may	08-may	15-may	22-may	29-may	05-jun
Antioquia	Central Mayorista de Antioquia	9,150	9,150	9,400	9,075	9,100	9,100	9,100	9,100	9,100
Atlántico	Barranquillita	11,300	11,300	11,300	11,300	11,300	11,300	11,300	11,500	11,500
Bogotá, D.C.	Frig. Guadalupe	9,338	9,283	9,267	9,217	9,050	9,050	9,175	9,158	8,833
	Frigorífico Ble Ltda.	9,092	9,125	9,025	8,775	9,006	8,900	8,792	9,233	8,900
	Paloquemao	9,350	9,333	9,400	9,450	9,467	9,467	9,100	9,400	9,400
Quindío	Frigocafé	10,000	10,000	9,600		9,600	9,600	9,600	9,600	9,600
Risaralda	CM. La 41	11,500	11,500	11,500	11,500	11,000	11,000	11,000	11,000	11,000
Valle del Cauca	Buenaventura	11,000	11,000	11,800	11,867	12,133	12,800	12,867	12,800	12,800
	Palmira	10,333	10,333	10,333	9,733	9,733	9,733	9,733	9,200	9,200
	Santa Elena	9,900	9,850	10,000	9,900	9,850	9,900	9,850	9,900	10,000
	Tuluá	10,067	10,127	10,127	10,127	10,127	10,127	10,127	10,127	10,127

Fuente: SIPSA - DANE

COSTOS DE PRODUCCIÓN EN PORCICULTURA

COSTO DE PRODUCCIÓN EN CICLO COMPLETO

Mayo de 2015

Rubro	Valor (Pesos / Kilo)	Part (%)
Alimento (sin IVA)	3,239.36	76.37
Comercialización	107.14	2.53
Infertilidad	32.59	0.77
Instalaciones	124.63	2.94
Lechón	-	0.00
Mano de obra	304.79	7.19
Medicam y biológicos	118.75	2.80
Mortalidad	46.14	1.09
Otros	55.39	1.31
Pie de cría	212.75	5.02
Total (IVA no incluido)	4,241.54	100.00
Valor IVA pagado	157.21	3.71

Estructura de Costos de Producción en Explotaciones de Ciclo Completo en Colombia (Mayo, 2015)

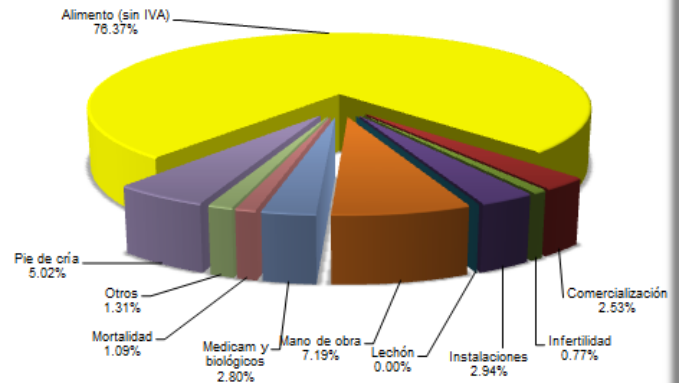

Fuente: Asociación Colombiana de Porcicultores - FNP

Costos de producción en porcicultura Ciclo Completo x Ciudad (\$ / Kg)

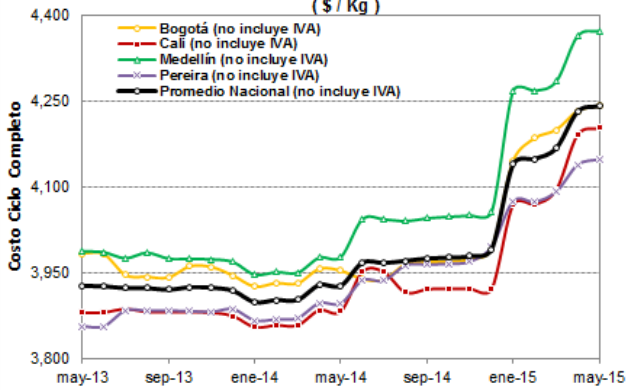

Fuente: Asociación Colombiana de Porcicultores - FNP.

Estructura de Costos de Producción en Explotaciones de Ceba en Colombia (Mayo, 2015)

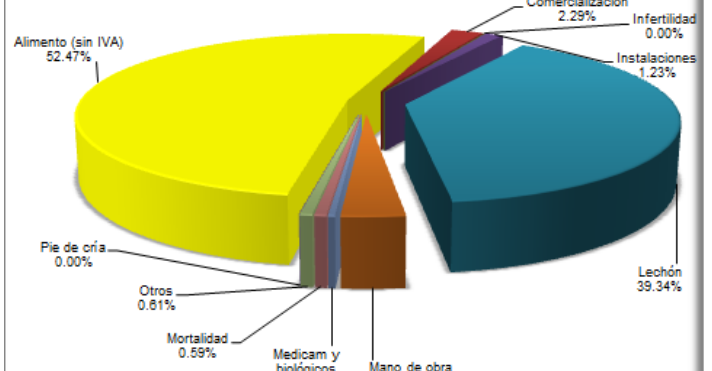

Fuente: Asociación Colombiana de Porcicultores - FNP

Mes	Costo Ciclo (incluye IVA)	Costo Ceba (incluye IVA)	Costo Canal (incluye IVA)
jun-14	4,114	4,602	5,566
jul-14	4,113	4,602	5,565
ago-14	4,117	4,605	5,570
sep-14	4,121	4,626	5,575
oct-14	4,122	4,626	5,576
nov-14	4,125	4,628	5,580
dic-14	4,138	4,638	5,596
ene-15	4,294	4,751	5,803
feb-15	4,304	4,760	5,790
mar-15	4,322	4,774	5,861
abr-15	4,389	4,795	5,944
may-15	4,399	4,795	5,956

Costos de producción en porcicultura (\$ / Kg)

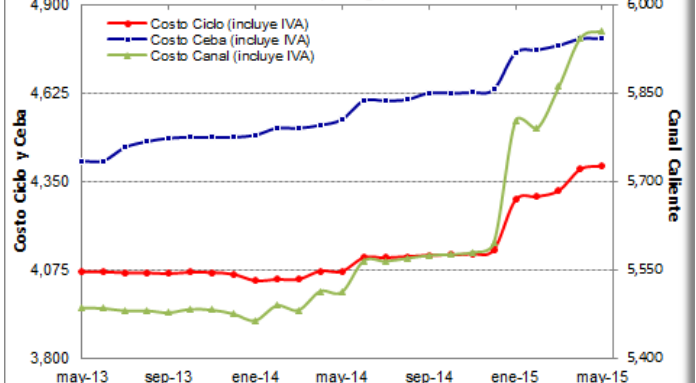

Fuente: Asociación Colombiana de Porcicultores - FNP.

IMPORTACIONES DE PRODUCTOS Y SUBPRODUCTOS DE CERDO

Importaciones de productos y subproductos de Cerdo (Toneladas)

Enero - Marzo

Producto	2013	2014	2015	Part (%)	Crec (%)
Carne	8,479	13,976	12,445	83.4%	-11.0%
Despojos	1,353	1,132	1,160	7.8%	2.5%
Tocino	1,276	1,157	876	5.9%	-24.2%
Embutidos	133	366	389	2.6%	6.4%
Salados y Ahumados	14	16	44	0.3%	175.8%
Total	11,254	16,647	14,915	100.0%	-10.4%

Fuente: DIAN - DANE. Cálculos Asoporcicultores - FNP.

Part (%): Participación en el volumen acumulado de 2015.

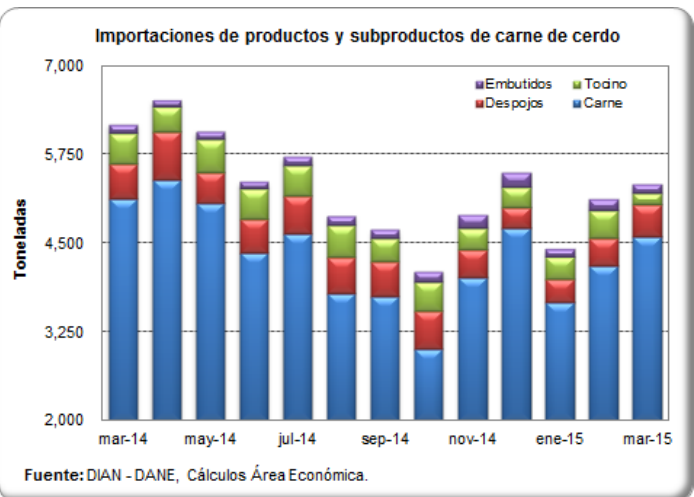

Importaciones de Carne de Cerdo (Toneladas)

Enero - Marzo

País	2013	2014	2015	Part (%)	Crec (%)
Estados Unidos	4,414	10,588	8,952	72%	-15.4%
Canadá	1,795	1,794	2,141	17%	19.3%
Chile	2,270	1,594	1,350	11%	-15.3%
España	0	0	2	0%	0.0%
Total	8,479	13,976	12,445	100.0%	-11.0%

Fuente: DIAN - DANE. Cálculos Asoporcicultores - FNP.

Part (%): Participación en el volumen acumulado de 2015.

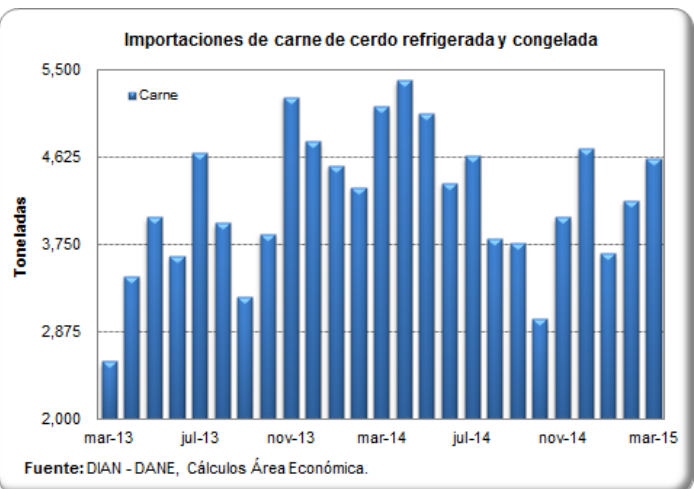

Importaciones de Despojos de Cerdo (Toneladas)

Enero - Marzo

País	2013	2014	2015	Part (%)	Crec (%)
Chile	1,023	743	592	51.0%	-20.3%
Estados Unidos	120	205	491	42.3%	139.7%
Canadá	209	184	77	6.7%	-58.0%
Total	1,353	1,132	1,161	100%	2.5%

Fuente: DIAN - DANE. Cálculos Asoporcicultores - FNP.

Part (%): Participación en el volumen acumulado de 2015.

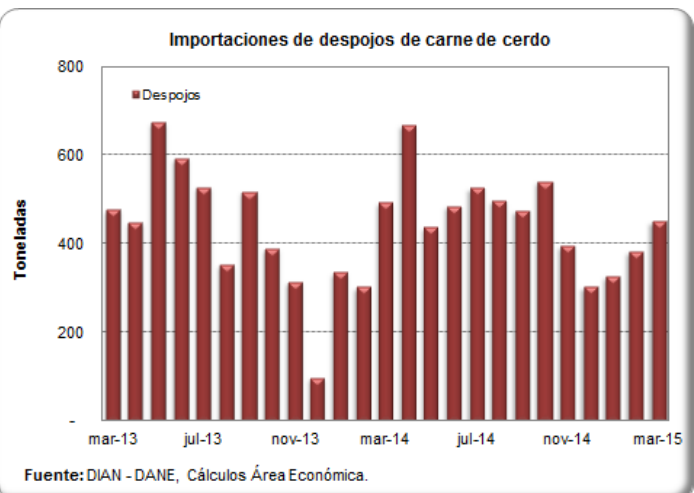

IMPORTACIONES SEMANALES DE CARNE DE CERDO SEGÚN SOBORDOS

Información consolidada en los puertos de Barranquilla, Cartagena, Buenaventura y Santa Marta

Semana	Toneladas
22-feb-15	1,310
01-mar-15	812
08-mar-15	1,281
15-mar-15	1,173
22-mar-15	919
29-mar-15	1,199
05-abr-15	1,311
12-abr-15	904
19-abr-15	1,339
26-abr-15	952
03-may-15	907
10-may-15	1,321
17-may-15	883
24-may-15	671
31-may-15	92

Fuente: SICEX

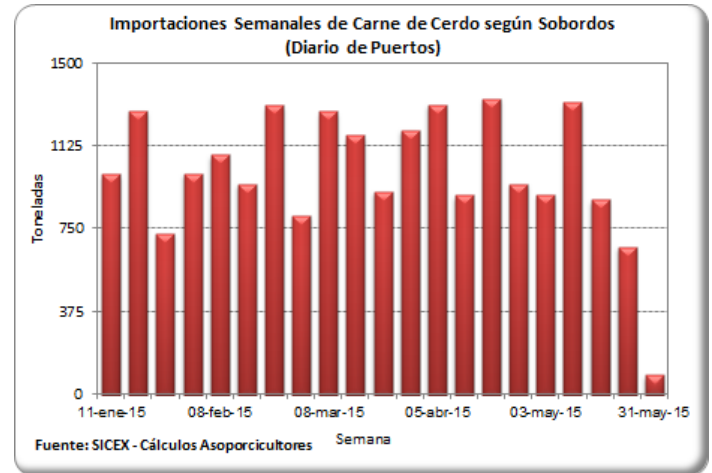

TASA DE CAMBIO (US\$ / Peso Colombiano)

Fecha	Tasa de Cambio
29-may-15	2,549.97
30-may-15	2,533.79
31-may-15	2,533.79
01-jun-15	2,533.79
02-jun-15	2,549.29
03-jun-15	2,554.44
04-jun-15	2,571.92
05-jun-15	2,588.56
06-jun-15	2,623.66
07-jun-15	2,623.66
08-jun-15	2,623.66
09-jun-15	2,623.66
10-jun-15	2,569.17
11-jun-15	2,523.00
12-jun-15	2,538.55

Fuente: Banco de la República

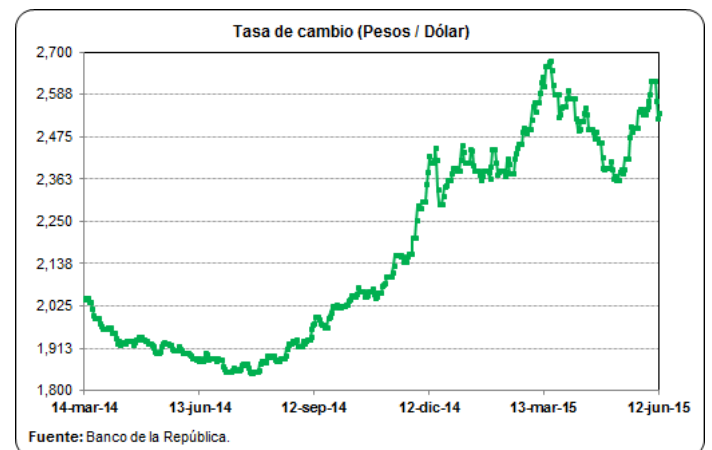

PRECIOS FUTUROS DE MATERIAS PRIMAS

Valores de Cierre Contratos de Futuros (US\$ / Tm)

Contrato	Maíz*	Soya*	Torta de soya**
jul-15			
05/06/2015	141.9	344.6	336.1
04/06/2015	143.1	347.8	337.0
08/06/2015	143.8	347.0	341.2
09/06/2015	143.7	349.6	348.9
10/06/2015	140.6	348.9	346.6
11/06/2015	140.3	345.4	345.5
ago-15			
05/06/2015		339.7	328.4
04/06/2015		343.5	330.3
08/06/2015		341.4	333.1
09/06/2015		344.3	340.0
10/06/2015		343.5	338.1
11/06/2015		339.1	337.0
sep-15			
05/06/2015	144.7	336.6	325.1
04/06/2015	145.8	340.2	327.3
08/06/2015	146.7	338.2	329.2
09/06/2015	146.6	340.3	335.5
10/06/2015	143.4	339.3	333.2
11/06/2015	142.9	334.8	331.8
oct-15			
05/06/2015			321.5
04/06/2015			324.3
08/06/2015			325.2
09/06/2015			330.8
10/06/2015			328.4
11/06/2015			326.4

Fuente: CME Group

Para una mejor lectura y comprensión, los precios de los contratos de materias primas se convirtieron a dólares por tonelada, tomando como referencia la tabla de de conversión del Consejo Americano de Granos (U.S. Grains Council).

*Los precios de los contratos originalmente se encuentran en centavos por bushel.

**Los precios de los contratos originalmente se encuentran en toneladas cortas.

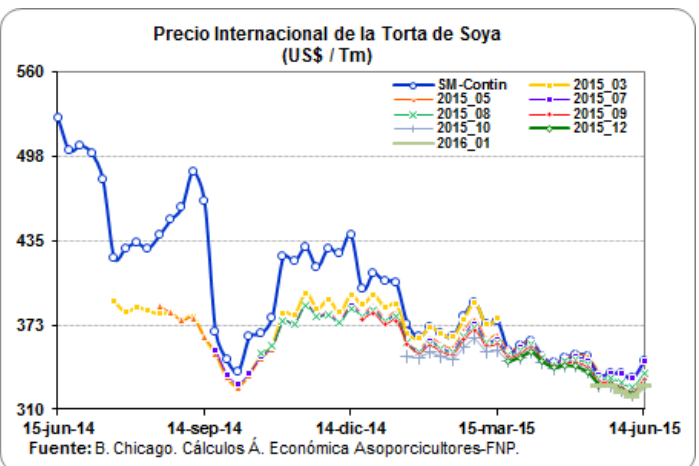
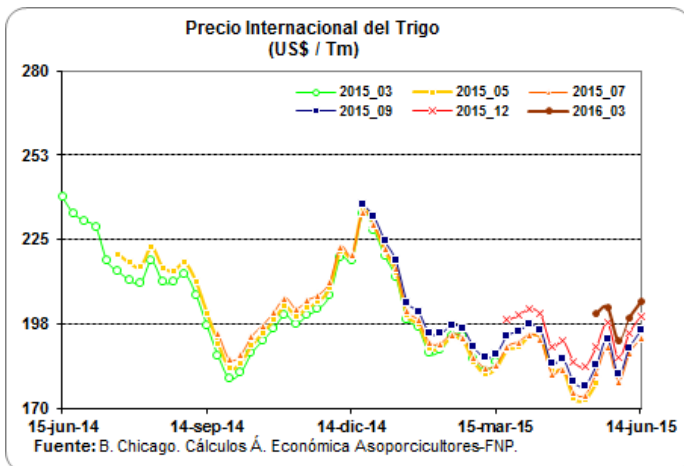
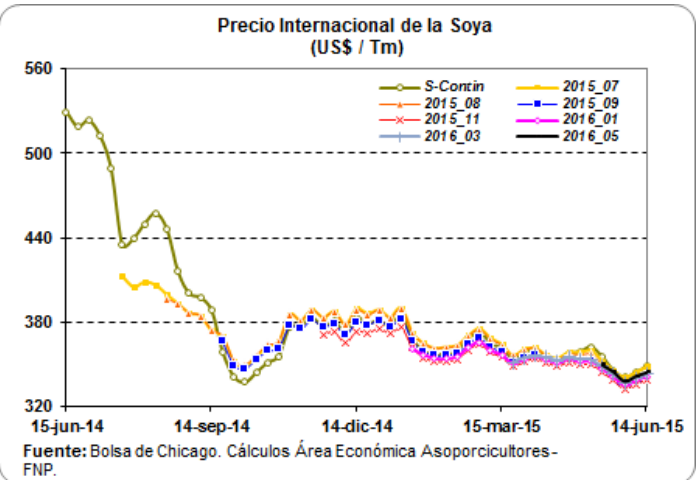
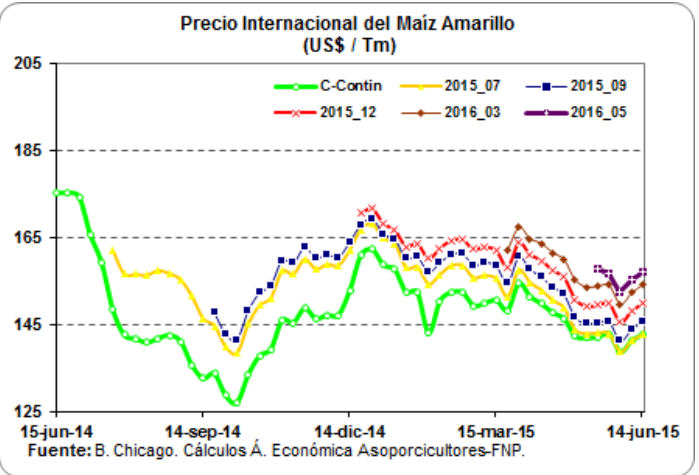

SISTEMA ANDINO DE FRANJA DE PRECIOS

Quincena	Precio Piso	Precio Techo	Precio de Referencia CIF	Arancel SAFP %
Nov_14 II	1,753	2,112	2,833	0%
Dic_14 I	1,753	2,112	2,593	0%
Dic_14 II	1,753	2,112	2,594	0%
Ene_15 I	1,753	2,112	2,464	3%
Ene_15 II	1,753	2,112	2,487	2%
Feb_15 I	1,753	2,112	2,384	6%
Feb_15 II	1,753	2,112	2,115	20%
Mar_15 I	1,753	2,112	1,715	23%
Mar_15 II	1,753	2,112	1,803	20%
Abr_15 I	1,817	2,186	1,862	20%
Abr_15 II	1,817	2,186	1,980	20%
May_15 I	1,817	2,186	1,880	20%
May_15 II	1,817	2,186	1,914	20%
Jun_15 I	1,817	2,186	2,466	6%
Jun_15 II	1,817	2,186	2,892	0%

Fuente: CAN, Sistema Andino de Franja de Precios

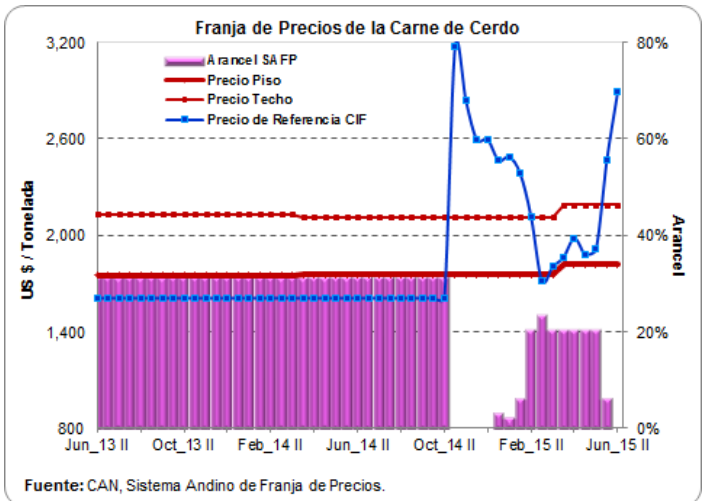

Quincena	Precio Piso	Precio Techo	Precio de Referencia CIF	Arancel SAFP %
Nov_14 II	269	328	209	48%
Dic_14 I	269	328	217	43%
Dic_14 II	269	328	209	48%
Ene_15 I	269	328	205	51%
Ene_15 II	269	328	209	48%
Feb_15 I	269	328	201	54%
Feb_15 II	269	328	203	52%
Mar_15 I	269	328	202	53%
Mar_15 II	269	328	199	55%
Abr_15 I	278	334	197	62%
Abr_15 II	278	334	199	61%
May_15 I	278	334	198	61%
May_15 II	278	334	199	61%
Jun_15 I	278	334	195	64%
Jun_15 II	278	334	190	68%

Fuente: CAN, Sistema Andino de Franja de Precios

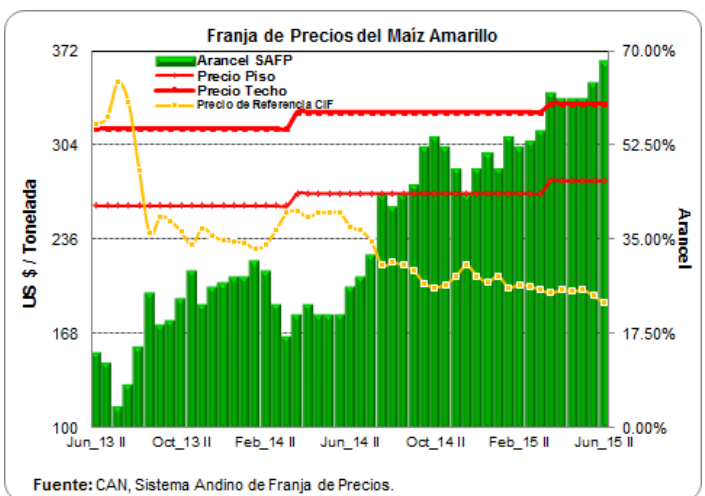

Quincena	Precio Piso	Precio Techo	Precio de Referencia CIF	Arancel SAFP %
Nov_14 II	493	569	445	27%
Dic_14 I	493	569	459	24%
Dic_14 II	493	569	447	27%
Ene_15 I	493	569	442	28%
Ene_15 II	493	569	438	29%
Feb_15 I	493	569	431	32%
Feb_15 II	493	569	416	36%
Mar_15 I	493	569	419	35%
Mar_15 II	493	569	429	32%
Abr_15 I	523	593	412	46%
Abr_15 II	523	593	408	47%
May_15 I	523	593	408	47%
May_15 II	523	593	411	46%
Jun_15 I	523	593	414	45%
Jun_15 II	523	593	399	50%

Fuente: CAN, Sistema Andino de Franja de Precios

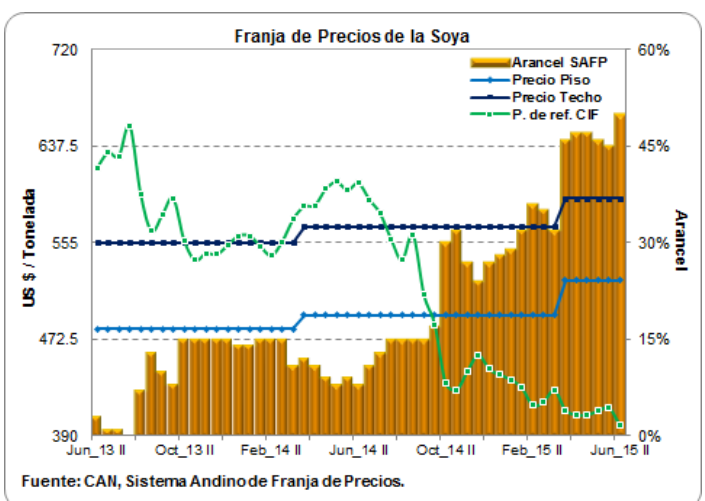

ARANCELES VIGENTES PARA CARNE DE CERDO Y MATERIAS PRIMAS DEL SECTOR

Producto	Principales Partidas	Tratado / Acuerdo	País	Periodo	Porcentaje (%)	Observación
Carne de Cerdo	0203110000, 0203120000	TLC Estados Unidos	Estados Unidos	Enero 01 - Diciembre 31 / 2015	6.00	Sobre el contingente de las 5.600 Tm
	0203191000, 0203192000	TLC Canadá	Canadá	Enero 01 - Diciembre 31 / 2015	4.00	
	0203193000, 0203199000	TLC Chile	Chile	Junio 01 - Junio 15 /2015	0.00	
	0203210000, 0203220000	MERCOSUR	Argentina	Junio 01 - Junio 15 /2015	0.00	
	0203291000, 0203292000		Brasil	Junio 01 - Junio 15 /2015	0.00	
	0203293000, 0203299000	Comunidad Andina	Bolivia	Octubre 1 / 1992 - Indefinido	0.00	
			Ecuador	Octubre 1 / 1992 - Indefinido	0.00	
Perú			Enero 1 / 2006 - Indefinido	0.00		
		<i>Arancel Variable SAFP</i>	<i>Junio 01 - Junio 15 /2015</i>	6.00	Naciones Terceras	
Maíz Amarillo	1005.90.11.00	TLC Estados Unidos	Estados Unidos	Enero 01 - Diciembre 31 / 2015	0.00	Sobre el contingente de 2'431.013 Tm, Consumido a la fecha 99.74%
		TLC Canadá	Canadá	Junio 01 - Junio 15 /2015	59.00	
		MERCOSUR	Argentina	Junio 01 - Junio 15 /2015	51.55	
			Brasil	Junio 01 - Junio 15 /2015	51.55	
		Comunidad Andina	Paraguay	Junio 01 - Junio 15 /2015	52.00	
			Bolivia	Octubre 1 / 1992 - Indefinido	0.00	
		Ecuador	Octubre 1 / 1992 - Indefinido	0.00		
Perú	Enero 1 / 2006 - Indefinido	0.00				
		<i>Arancel Variable SAFP</i>	<i>Junio 01 - Junio 15 /2015</i>	64.00	Naciones Terceras	
Soya	1201.90.00.00	TLC Estados Unidos	Estados Unidos	Mayo 15 / 2012 - Indefinido	0.00	
		TLC Canadá	Canadá	Junio 01 - Junio 15 /2015	40.00	
		TLC Chile	Chile	Junio 01 - Junio 15 /2015	30.00	
		MERCOSUR	Argentina	Junio 01 - Junio 15 /2015	32.55	
			Brasil	Junio 01 - Junio 15 /2015	32.55	
		Comunidad Andina	Paraguay	Junio 01 - Junio 15 /2015	33.00	
			Bolivia	Octubre 1 / 1992 - Indefinido	0.00	
Ecuador	Octubre 1 / 1992 - Indefinido	0.00				
Perú	Enero 1 / 2006 - Indefinido	0.00				
		<i>Arancel Variable SAFP</i>	<i>Junio 01 - Junio 15 /2015</i>	45.00	Naciones Terceras	
Torta de Soya	2304.00.00.00	TLC Estados Unidos	Estados Unidos	Mayo 15 / 2012 - Indefinido	0.00	
		TLC Canadá	Canadá	Junio 01 - Junio 15 /2015	40.00	
		TLC Chile	Chile	Junio 01 - Junio 15 /2015	30.00	
		MERCOSUR	Argentina	Junio 01 - Junio 15 /2015	32.55	
			Brasil	Junio 01 - Junio 15 /2015	32.55	
		CAN	Paraguay	Junio 01 - Junio 15 /2015	33.00	
			Bolivia	Octubre 1 / 1992 - Indefinido	0.00	
Ecuador	Octubre 1 / 1992 - Indefinido	0.00				
Perú	Enero 1 / 2006 - Indefinido	0.00				

Fuente: DIAN - Legiscomex.

LIQUIDACIÓN SEMANAL DE COMMODITIES

FLETES MARITIMOS - U\$/Tm.

	11-jun-15
Maíz Costa Atlántica	12.50
Maíz Buenaventura	19.75
Frijol soya Costa Atlántica	12.50
Frijol soya Buenaventura	19.75
Torta de Soya Costa Atlántica	12.50
Torta de Soya Buenaventura	19.75

COMPARATIVO DE PRECIOS - \$/Kg.

	11-jun-15
Maíz Amarillo USA (Full) (*) C Atlántica	597.79
Maíz Amarillo USA (Full) (*) Buenaventura	622.61
Maíz Extruido (Full)(*) C Atlántica	687.79
Maíz Extruido (Full)(*) Buenaventura	712.61
Frijol Soya (Full) (*) C. Atlántica	1,082.48
Frijol Soya (Full) (*) Buenaventura	1,103.65
Habas de Frijol Soya (Full)(*) C. Atlántica	1,172.48
Habas de Frijol Soya (Full)(*) Buenaventura	1,193.65
Torta de Soya USA (Full) (*) C. Atlántica	1,201.64
Torta de Soya USA (Full) (*) Buenaventura	1,223.21

TARIFAS PORTUARIAS

PUERTO / PRODUCTO	BUENAVENTURA			BARRANQUILLA			
	CEREALES	TORTAS	SUBPRODUCTOS	CEREALES	TORTAS	SUBPRODUCTOS	
SERVICIOS							
INSTALACIONES PORTUARIAS	U\$4/Tm	u\$4/Tm	U\$4/Tm	U\$4,50/Tm	U\$4,50/Tm	U\$4,50/Tm	
OPERADOR PORTUARIO	U\$1/Tm	U\$1/Tm	U\$1/Tm	U\$2,25/Tm	U\$2,25/Tm	U\$2,25/Tm	
SIA / ICA	U\$2/Tm	U\$2/Tm	U\$2/Tm	U\$2,00/Tm	U\$2,00/Tm	U\$2,00/Tm	
DESCARGUE DIRECTO	\$6,305/Tm	\$7,500/Tm	\$7,500/Tm	U\$1,60/Tm	U\$2,00/Tm	U\$2,00/Tm	
DESCARGUE A BODEGA	\$10,250/Tm	\$15,700/Tm	\$15,700/Tm	U\$4,00/Tm	U\$4,20/Tm	U\$4,20/Tm	
PUERTO / PRODUCTO	SANTA MARTA			CARTAGENA			
	CEREALES	TORTAS	SUBPRODUCTOS	CEREALES	TORTAS	SUBPRODUCTOS	CONTENERORES
INSTALACIONES PORTUARIAS	TARIFA INTEGRAL DE DESCARGUE			TARIFA INTEGRAL DE DESCARGUE			
OPERADOR PORTUARIO							
SIA / ICA							
DESCARGUE DIRECTO	U\$7,30/Tm	U\$7,50/Tm	U\$7,50/Tm	U\$9,50/Tm	U\$9,50/Tm	U\$9,50/Tm	U\$130,00/Tm
DESCARGUE A BODEGA	U\$12,00/Tm	U\$12,50/Tm	U\$12,50/Tm	U\$11,50/Tm	U\$13,60/Tm	U\$13,60/Tm	U\$58,00/Tm

Bueno en cuanto los precios de los fletes, el ministerio de transporte diseño y sugirió a las empresas de transporte unos fletes regulados en donde se tiene en cuenta los tiempos de cargue y descargue al igual que el tiempo que se demora cargando y descargando y para ello dispuso de una pagina en donde se pueden hacer las liquidaciones y saber cual es el flete que va a costar para ese trayecto, la pagina es:

1. www.mintransporte.gov.co

2. Servicios en línea

3. SICE-TAC

4. Hay tres opciones para hacer el cálculo:

a. SICE-TAC Cálculo Manual, b. SICE-TAC Cálculo Interactivo y c. SICE-TAC Simulador

CARRERA 8 No 66—07, BOGOTÁ D.C., COLOMBIA—PBX (57) (1) 2 48 67 77 . FAX (57) (1) 312 5008.

www.asoporcultores.co

www.meencantalacarnedecerdo.org.co