

## CONTENIDO

### INFORME DE PRECIOS PORCINOS REPORTADOS POR FUERA DE FERIA DE GANADOS: RONDA 24:

Del 07 al 13 de Junio de 2014 2

PRECIO SEMANAL DEL CERDO EN PIE (\$ / Kg) 3

PRECIO SEMANAL DE CERDO EN CANAL (\$ / Kg) 3

PESO SEMANAL DEL CERDO EN PIE (Kg) 3

PESO SEMANAL DE CERDO EN CANAL (Kg) 4

PRECIOS DIARIOS EN FRIGORIFICO GUADALUPE (EFEGE), EN PIE (\$ / Kg) 4

PRECIOS DIARIOS EN FRIGORIFICO GUADALUPE (EFEGE), EN CANAL (\$ / @) 4

PRECIO SEMANAL DEL CERDO CEBADO EN CENTRAL GANADERA (\$ / Kg) 5

PRECIO SEMANAL DEL BOVINO CEBADO EN EFEGE Y CENTRAL GANADERA (\$ / Kg) 6

### PRECIOS PROMEDIO SEMANALES EN MERCADOS MAYORISTAS:

Pernil de Cerdo 7  
Lomo 7  
Brazo 7

### IMPORTACIONES SEMANALES DE CARNE DE CERDO SEGÚN SOBORDOS

8

TASA DE CAMBIO 8

PRECIOS FUTUROS DE MATERIAS PRIMAS 9

ACTUALIZACIÓN DE LA COSECHA MUNDIAL DE MAÍZ Y SOYA 2014/2015 10

LIQUIDACIÓN SEMANAL DE *COMMODITIES* 11

ASOCIACIÓN COLOMBIANA DE PORCICULTORES  
**FONDO NACIONAL DE LA PORCICULTURA**

Documento elaborado por el Área Económica de la Asociación Colombiana de Porcicultores — Fondo Nacional de la Porcicultura. Si tiene inquietudes acerca de la información presentada en el documento o tiene algún comentario u observación del mismo, por favor escríbanos al correo [estudioeconomicos@porcicol.org.co](mailto:estudioeconomicos@porcicol.org.co).

## INFORME DE PRECIOS PORCINOS REPORTADOS POR FUERA DE FERIA DE GANADOS

Precios Pagados al Porcicultor

**RONDA 24: Del 07 al 13 de Junio de 2014**

### Cerdo en Pie

	1/3 Superior	1/3 Medio	1/3 Inferior	# Animales	\$ Promedio	Variación	Kg. Promedio
<b>ANTIOQUIA</b>							
Precio/Kg.	\$5,255	\$5,172	\$5,086	3,977	\$ 5,171	0.44%	107.6
No. Cerdos	1,326	1,325	1,326			0.15%	
<b>EJE CAFETERO</b>							
Precio/Kg.	\$5,342	\$5,072	\$4,957	961	\$ 5,123	1.86%	108.0
No. Cerdos	320	321	320			-6.97%	
<b>VALLE DEL CAUCA</b>							
Precio/Kg.	\$5,200	\$5,200	\$4,976	3,910	\$ 5,125	-0.20%	116.0
No. Cerdos	1,303	1,304	1,303			13.80%	
<b>ATLÁNTICO</b>							
Precio/Kg.	\$4,880	\$4,832	\$4,717	490	\$ 4,810	1.21%	97.3
No. Cerdos	163	164	163			-23.44%	
<b>BOGOTÁ</b>							
Precio/Kg.	\$5,329	\$5,200	\$5,111	1,165	\$ 5,213	1.06%	104.1
No. Cerdos	388	389	388			9.08%	
<b>Consolidado Nacional</b>				<b>10,503</b>	<b>\$5,138</b>		<b>109.9</b>
				3.5%	0.58%		

Cerdo buena genética, lotes uniformes, entre 90 y 120 Kg. Pesados en báscula camionera cerca de la planta de sacrificio.

### Cerdo en Canal, caliente y sin refrigerar

REGIÓN	Precio Kg.	Variación	P. Promedio Kg.
<b>ANTIOQUIA</b>	\$6,727	0.94%	87.3
<b>EJE CAFETERO</b>	\$6,560	1.76%	87.4
<b>BOGOTA</b>	\$6,827	0.14%	85.5
<b>VALLE DEL CAUCA</b>	\$6,638	-1.61%	91.7
<b>Consolidado Nacional</b>	<b>\$6,674</b>	<b>-0.27%</b>	<b>89.2</b>

Los precios para quienes negocian en granja, como en el Valle del Cauca, son ajustados para efectos de estimar la merma y flete, aprox. \$50.

**Nota importante:** Este es un sondeo de precios telefónico a una muestra o grupo de porcicultores y comercializadores de cada zona: Antioquia, Eje Cafetero, Valle del Cauca, Atlántico y Bogotá, que permite obtener una aproximación del precio promedio nacional, pero que de ninguna manera representa tamaño del mercado o el universo de productores y comercializadores de cerdo en nuestro país. En este sentido este ejercicio busca ser un referente de las transacciones en valor y volumen de cerdos sacrificados en planta, de buena genética, entre 90 y 120 kg. dentro de los mercados de cerdos cebados y canales de estas zonas. En particular, el diseño de la publicación se orienta a resaltar los límites máximos, medios y mínimos de los precios promedio, dando un posible margen de variación del precio en cada región, lo que no desconoce que se den transacciones en el mercado con un valor mayor o menor a la ronda. Por último, queremos enfatizar que esta ronda busca ser un referente de los precios y no se orienta a determinar el precio del mercado.

CARRERA 8 No 66—07, BOGOTÁ D.C., COLOMBIA—PBX (57) (1) 2 48 67 77 . FAX (57) (1) 312 5008.

[www.porcicol.org.co](http://www.porcicol.org.co)

[www.porcinegocios.org.co](http://www.porcinegocios.org.co)

[www.meencantalacarnedecerdo.org.co](http://www.meencantalacarnedecerdo.org.co)

## PRECIO SEMANAL DEL CERDO EN PIE (\$ / Kilogramo)

Ronda	Semana	Antioquia	Eje Cafetero	Valle	Bogotá	Atlántico	Nacional
12	21-mar-14	5,120	4,910	4,999	5,040	4,680	5,012
13	28-mar-14	5,129	4,883	4,998	5,014	4,673	5,010
14	04-abr-14	5,127	4,916	5,008	5,014	4,613	5,009
15	11-abr-14	5,127	4,916	5,009	5,053	4,688	5,032
16	18-abr-14	5,146	4,906	5,005	5,079	4,687	5,017
17	25-abr-14	5,123	4,983	5,011	5,057	4,640	5,027
18	02-may-14	5,139	4,897	5,099	5,096	4,663	5,066
19	09-may-14	5,153	5,079	5,196	5,127	4,670	5,126
20	16-may-14	5,142	5,012	5,185	5,068	4,457	5,081
21	23-may-14	5,152	5,067	5,129	5,127	4,503	5,092
22	30-may-14	5,136	5,096	5,132	5,135	4,748	5,108
23	06-jun-14	5,149	5,030	5,135	5,159	4,752	5,108
24	13-jun-14	5,171	5,123	5,125	5,213	4,810	5,138

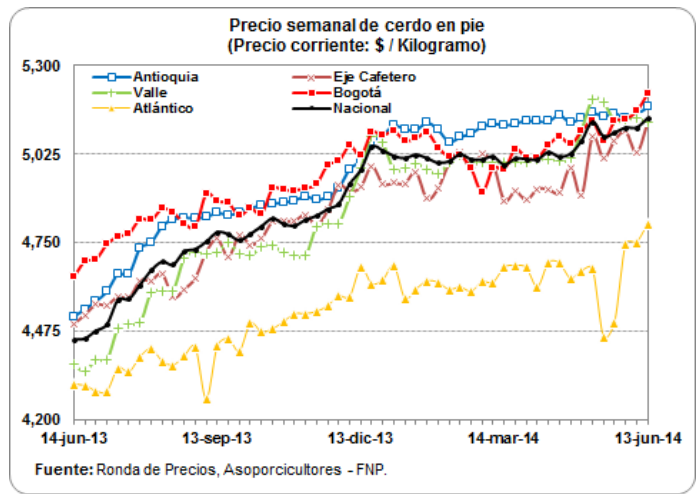

## PRECIO SEMANAL DE CERDO EN CANAL (\$ / Kilogramo)

Ronda	Semana	Antioquia	Eje Cafetero	Bogotá	Valle	Nacional
12	21-mar-14	6,579	6,391	6,664	6,687	6,585
13	28-mar-14	6,746	6,369	6,773	6,696	6,636
14	04-abr-14	6,731	6,367	6,729	6,628	6,606
15	11-abr-14	6,625	6,381	6,913	6,629	6,618
16	18-abr-14	6,775	6,372	6,688	6,651	6,587
17	25-abr-14	6,821	6,433	6,738	6,642	6,647
18	02-may-14	6,762	6,261	6,730	6,754	6,636
19	09-may-14	6,718	6,533	6,748	6,819	6,730
20	16-may-14	6,643	6,509	6,866	6,900	6,723
21	23-may-14	6,619	6,524	6,784	6,720	6,683
22	30-may-14	6,640	6,550	6,819	6,718	6,686
23	06-jun-14	6,664	6,447	6,818	6,747	6,692
24	13-jun-14	6,727	6,560	6,827	6,638	6,674

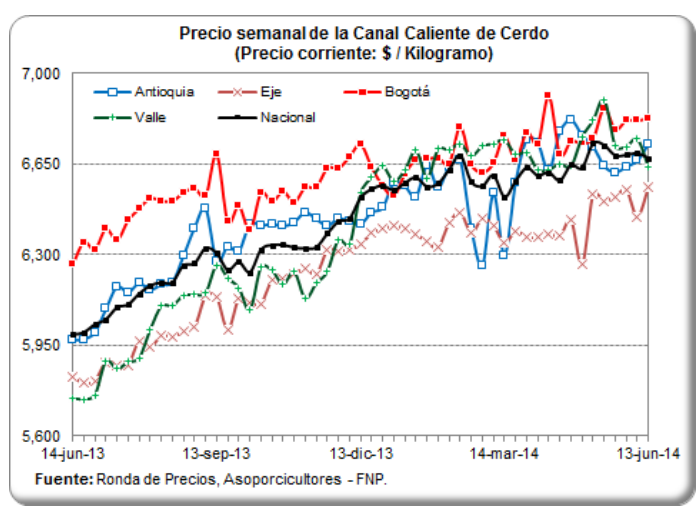

## PESO PROMEDIO SEMANAL DEL CERDO EN PIE PARA BENEFICIO (Kilogramos)

Ronda	Semana	Antioquia	Eje Cafetero	Valle	Atlántico	Bogotá	Nacional
11	14-mar-14	108.5	105.8	111.8	100.5	105.1	109.1
12	21-mar-14	107.1	106.5	110.9	98.6	105.2	108.1
13	28-mar-14	107.7	106.5	111.1	98.0	105.9	108.4
14	04-abr-14	105.2	105.6	113.7	99.1	103.8	108.7
15	11-abr-14	107.5	105.0	113.6	98.4	105.4	109.4
16	18-abr-14	107.1	105.9	113.9	98.8	107.5	109.2
17	25-abr-14	107.5	106.3	112.3	96.6	104.7	107.1
18	02-may-14	106.5	106.1	113.9	97.2	107.5	108.4
19	09-may-14	105.7	105.6	113.5	99.8	98.2	107.0
20	16-may-14	107.9	107.8	112.7	97.9	106.5	108.3
21	23-may-14	107.4	108.2	113.4	94.6	104.2	108.4
22	30-may-14	106.2	107.9	113.8	97.9	103.9	108.0
23	06-jun-14	107.1	106.0	113.2	97.7	106.3	108.4
24	13-jun-14	107.6	108.0	116.0	97.3	104.1	109.9

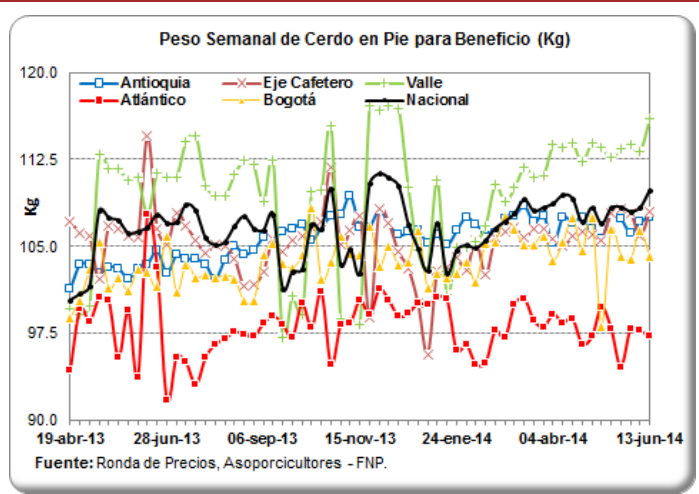

## PESO PROMEDIO SEMANAL DE LA CANAL CALIENTE DE CERDO (Kilogramos)

Ronda	Semana	Antioquia	Eje Cafetero	Bogotá	Valle	Nacional
11	14-mar-14	93.2	86.4	87.2	89.8	89.2
12	21-mar-14	91.2	87.1	86.6	91.2	89.6
13	28-mar-14	88.5	87.3	87.7	91.9	89.5
14	04-abr-14	86.7	86.0	87.5	91.1	88.6
15	11-abr-14	88.4	85.5	85.9	91.5	88.9
16	18-abr-14	87.0	86.4	88.2	90.7	88.4
17	25-abr-14	86.5	86.2	91.6	88.7	87.9
18	02-may-14	86.6	85.8	89.4	87.7	87.3
19	09-may-14	88.8	85.6	83.9	93.2	89.3
20	16-may-14	89.5	88.3	89.0	92.3	90.0
21	23-may-14	88.3	88.1	85.4	92.6	89.5
22	30-may-14	89.6	88.8	87.1	92.3	90.3
23	06-jun-14	87.4	85.6	84.7	91.6	88.5
24	13-jun-14	87.3	87.4	85.5	91.7	89.2

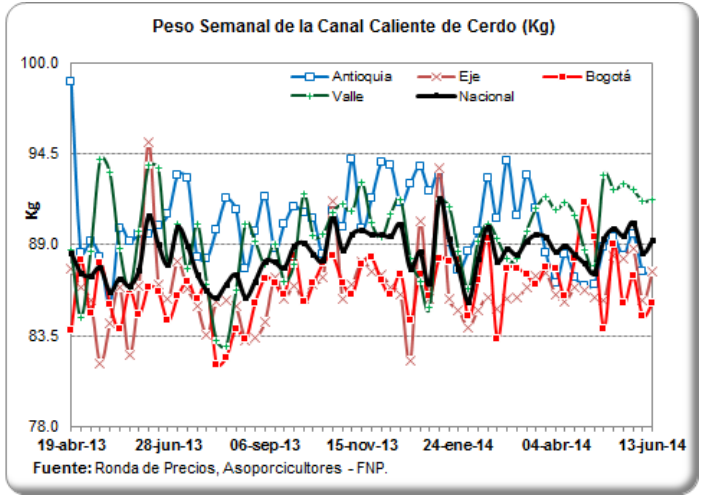

## PRECIOS DIARIOS EN FRIGORIFICO GUADALUPE (EFEGE), EN PIE (\$ / Kilogramo)

Fecha	Porcino en pie Extra	Porcino en pie 1a	Porcino en pie 2a
02-jun-14			
03-jun-14	5,150	5,050	4,900
04-jun-14	5,150	5,050	4,900
05-jun-14	5,150	5,050	4,900
06-jun-14	5,200	5,100	5,000
07-jun-14			
08-jun-14			
09-jun-14	5,200	5,100	5,000
10-jun-14	5,200	5,100	5,000
11-jun-14	5,200	5,100	5,000
12-jun-14	5,200	5,100	5,000
13-jun-14	5,200	5,100	5,000

Fuente: EFEGE.

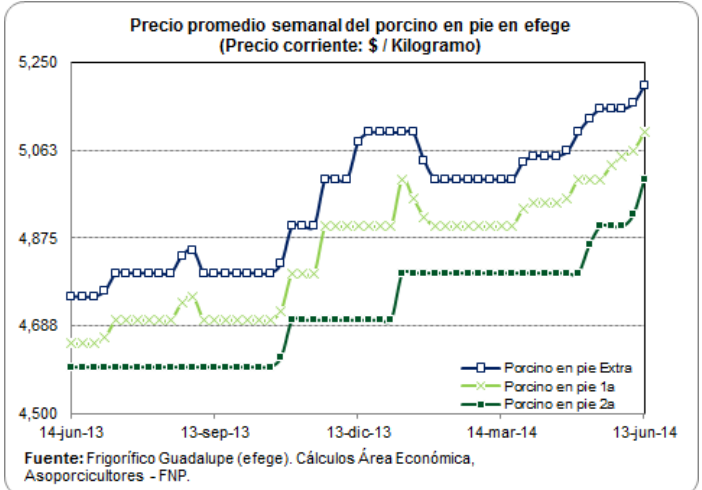

## PRECIOS DIARIOS EN FRIGORIFICO GUADALUPE (EFEGE), EN CANAL (\$ / Arroba)

Fecha	Porcino canal 1a	Porcino canal 2a
02-jun-14		
03-jun-14	90,000	88,000
04-jun-14	90,000	88,000
05-jun-14	90,000	88,000
06-jun-14	91,000	89,000
07-jun-14		
08-jun-14		
09-jun-14	91,000	89,000
10-jun-14	91,000	89,000
11-jun-14	91,000	89,000
12-jun-14	91,000	89,000
13-jun-14	91,000	89,000

Fuente: EFEGE.

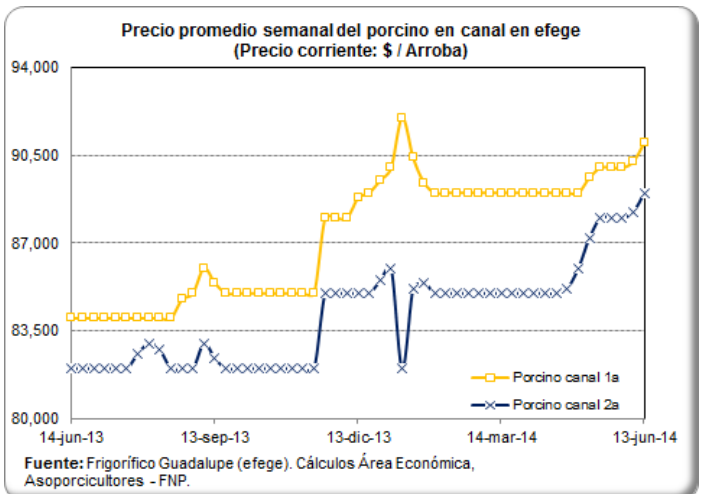

### PRECIO SEMANAL DEL CERDO CEBADO EN CENTRAL GANADERA (\$ / Kg)

Semana	Max Cerdos Cebados	Min Cerdos Cebados	Prom Po Cerdos Cebados
21-mar-14	5,100	4,800	4,977
28-mar-14	5,000	4,600	4,784
04-abr-14	4,950	4,600	4,722
11-abr-14	5,000	4,200	4,636
18-abr-14	5,000	4,700	4,850
25-abr-14	5,000	4,600	4,813
02-may-14	4,900	4,400	4,705
09-may-14	4,800	4,300	4,570
16-may-14	5,000	4,500	4,718
23-may-14	4,800	4,400	4,590
30-may-14	4,750	4,600	4,680
<b>06-jun-14</b>	<b>4,850</b>	<b>4,200</b>	<b>4,545</b>

Fuente: Central Ganadera

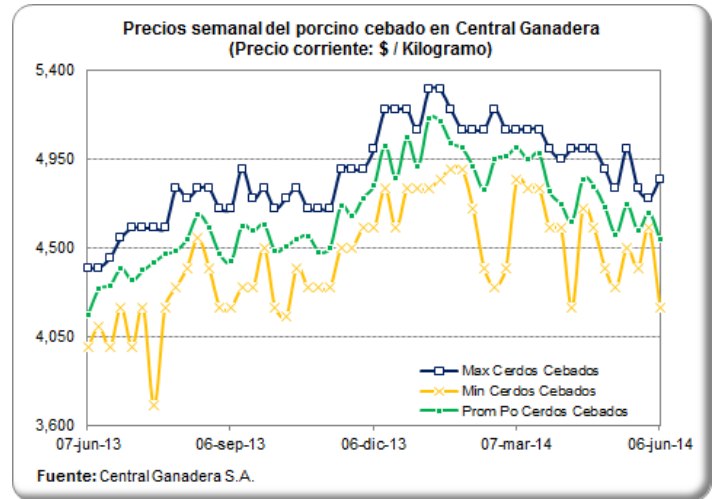

### PRECIO SEMANAL DE LAS CERDAS DE DESCARTE EN CENTRAL GANADERA (\$ / Kg)

Semana	Max Cerdas Descarte	Min Cerdas Descarte	Prom Po Cerdas Descarte
21-mar-14	3,700	3,500	3,627
28-mar-14	4,000	3,585	3,684
04-abr-14	3,800	3,700	3,751
11-abr-14	4,000	3,600	3,739
18-abr-14	4,000	3,700	3,852
25-abr-14	3,900	3,600	3,745
02-may-14	3,700	3,500	3,564
09-may-14	3,800	3,000	3,639
16-may-14	3,800	3,500	3,665
23-may-14	3,800	3,400	3,529
30-may-14	3,800	3,200	3,621
<b>06-jun-14</b>	<b>3,750</b>	<b>3,400</b>	<b>3,650</b>

Fuente: Central Ganadera

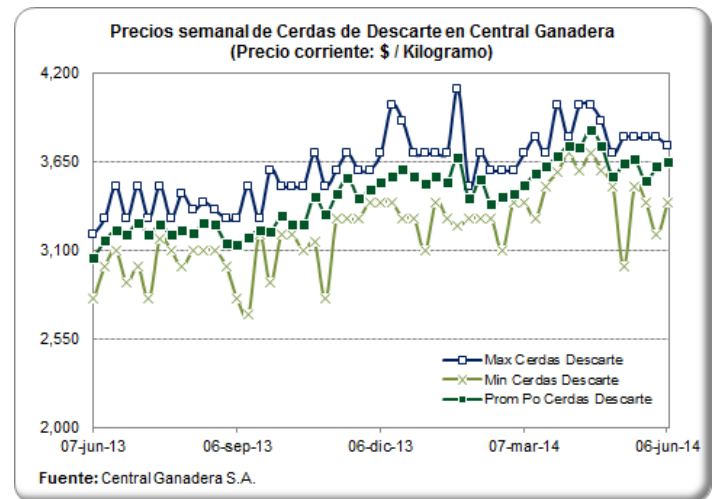

### PRECIO SEMANAL DE LOS VERRACOS DE DESCARTE EN CENTRAL GANADERA (\$ / Kg)

Semana	Max Verracos Descarte	Min Verracos Descarte	Prom Po Verracos Descarte
21-mar-14	2,650	2,400	2,540
28-mar-14	2,600	2,300	2,500
04-abr-14	2,700	2,700	2,700
11-abr-14	2,600	2,500	2,533
18-abr-14	3,000	2,700	2,800
25-abr-14	2,800	2,750	2,790
02-may-14	2,600	2,400	2,500
09-may-14	2,500	2,000	2,320
16-may-14	2,800	2,300	2,500
23-may-14	2,500	2,300	2,429
30-may-14	2,400	2,400	2,400
<b>06-jun-14</b>	<b>3,000</b>	<b>2,000</b>	<b>2,433</b>

Fuente: Central Ganadera

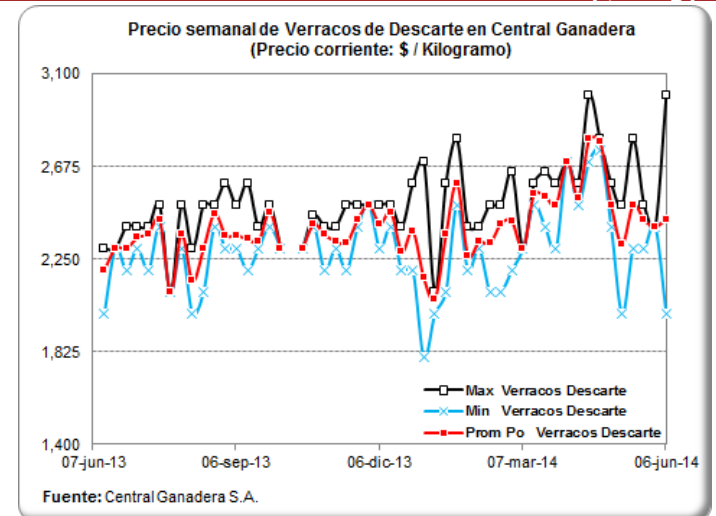

## PRECIOS DIARIOS DEL BOVINO EN PIE, FRIG. GUADALUPE (EFEGE) (\$/Kg)

Fecha	Vacuno hembra en pie 1a	Vacuno hembra en pie 2a	Vacuno macho en pie Extra	Vacuno macho en pie 1a	Vacuno macho en pie 2a
02-jun-14					
03-jun-14	3,200	3,150	3,850	3,750	3,550
04-jun-14	3,200	3,150	3,850	3,750	3,550
05-jun-14	3,200	3,150	3,850	3,750	3,550
06-jun-14	3,150	3,000	3,850	3,700	3,500
07-jun-14					
08-jun-14					
09-jun-14	3,150	3,000	3,850	3,700	3,500
10-jun-14	3,150	3,000	3,850	3,700	3,500
11-jun-14	3,150	3,000	3,850	3,700	3,500
12-jun-14	3,150	3,000	3,850	3,700	3,500
13-jun-14	3,150	2,950	3,800	3,700	3,500

Fuente: EFEGE.

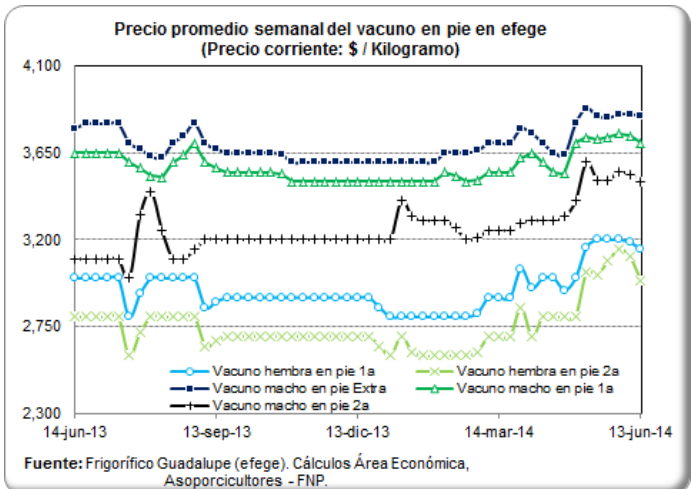

## PRECIO SEMANAL DEL BOVINO MACHO EN CENTRAL GANADERA (\$ / Kg)

Semana	Max Bovino Machos	Mín Bovino Machos	Prom Po Bovino Machos
21-mar-14	3,760	3,300	3,593
28-mar-14	4,000	3,200	3,693
04-abr-14	3,930	3,350	3,696
11-abr-14	3,820	3,200	3,586
18-abr-14	4,100	3,250	3,799
25-abr-14	4,200	3,100	3,823
02-may-14	3,850	3,250	3,622
09-may-14	4,050	3,450	3,738
16-may-14	4,250	3,733	4,000
23-may-14	3,920	3,300	3,676
30-may-14	3,800	3,200	3,587
06-jun-14	4,150	3,700	3,909

Fuente: Central Ganadera

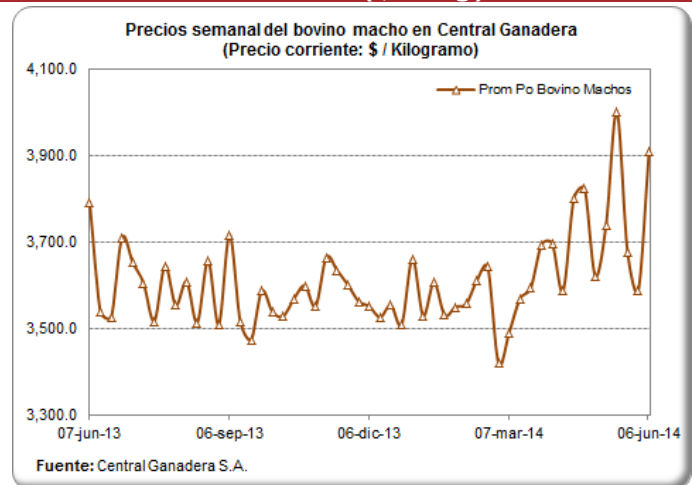

## PRECIO SEMANAL DEL BOVINO HEMBRA EN CENTRAL GANADERA (\$/ Kg)

Semana	Max Bovino Hembra	Mín Bovino Hembra	Prom Po Bovino Hembra
21-mar-14	3,430	2,900	3,104
28-mar-14	3,500	2,800	3,255
04-abr-14	3,450	2,860	3,180
11-abr-14	3,400	2,780	3,141
18-abr-14	3,550	2,800	3,240
25-abr-14	3,700	2,800	3,320
02-may-14	3,500	2,820	3,098
09-may-14	3,550	3,100	3,308
16-may-14	3,750	3,100	3,371
23-may-14	3,630	3,100	3,216
30-may-14	3,550	2,700	3,170
06-jun-14	3,750	3,119	3,222

Fuente: Central Ganadera

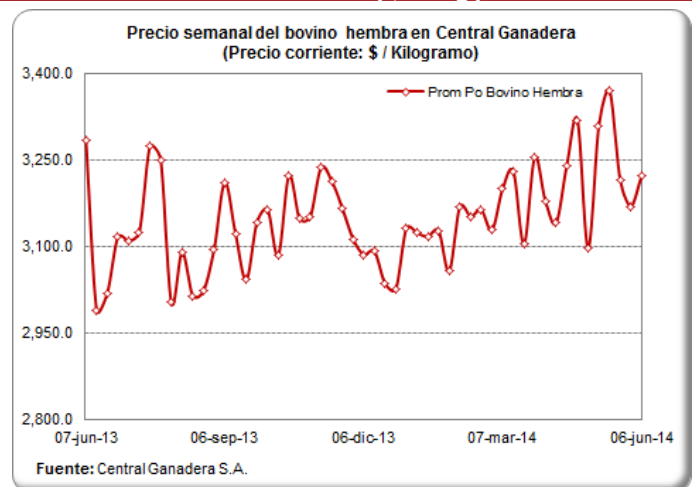

## PRECIOS PROMEDIO SEMANALES DEL CERDO EN MERCADOS MAYORISTAS (\$ / Kg)

### Carne cerdo perril sin hueso

Departamento	Mercado	11-abr	18-abr	25-abr	02-may	09-may	16-may	23-may	30-may	06-jun
Antioquia	Central Mayorista de Antioquia	11,967	11,725	11,967	11,967	11,967	12,225	12,225	12,300	<b>12,300</b>
	Coomerca	12,400	12,400	12,400	12,400	12,400	12,500	12,400	12,175	<b>12,425</b>
Bogotá, D.C.	Frig. Guadalupe	10,188	10,350	10,142	10,117	10,400	10,388	10,396	10,475	<b>10,450</b>
	Frigorífico Ble Ltda.	10,233	10,133	10,288	10,238	10,388	10,408	10,475	10,575	<b>10,433</b>
Quindío	Frigocafé	11,200		11,200	11,200	11,200	11,200	11,000	11,000	<b>11,000</b>
Risaralda	CM. La 41	11,000	11,000	11,000	11,000	11,000	11,000	11,000	11,000	<b>11,000</b>
Valle del Cauca	Buenaventura	12,000	12,000	12,000	12,000	12,000	12,000	12,000	12,000	<b>12,000</b>
	Palmira	11,000	11,000	11,000	11,167	11,533	11,533	11,533	11,333	<b>11,333</b>
	Santa Elena	10,900	10,800	10,750	10,850	11,500	11,600	11,000	11,000	<b>11,000</b>
	Tuluá	10,933	10,933	10,933	10,933	10,933	10,933	10,933	11,333	<b>11,333</b>

Fuente: SIPSA - DANE

### Carne cerdo lomo sin hueso

Departamento	Mercado	11-abr	18-abr	25-abr	02-may	09-may	16-may	23-may	30-may	06-jun
Antioquia	Central Mayorista de Antioquia	14,400	14,533	14,533	14,533	14,533	14,533	14,650	14,650	<b>14,650</b>
	Coomerca	13,800	13,800	13,750	13,750	13,750	13,850	14,000	14,000	<b>14,250</b>
Atlántico	Barranquillita	13,000	13,000	12,900	12,800	12,800	12,800	12,800	12,800	<b>12,800</b>
Bogotá, D.C.	Frig. Guadalupe	12,063	12,125	12,058	12,125	12,500	12,500	12,783	12,850	<b>12,688</b>
	Frigorífico Ble Ltda.	12,200	12,167	12,283	12,083	12,867	12,588	13,183	13,113	<b>13,100</b>
	Paloquemao	13,533	12,733	12,550	12,700	13,067	13,067	13,000	12,333	<b>13,533</b>
Quindío	Frigocafé	12,200		12,200	12,200	12,200	12,200	12,000	12,000	<b>12,000</b>
Risaralda	CM. La 41	13,000	13,000	13,000	13,000	13,000	13,000	13,500	13,500	<b>13,500</b>
Valle del Cauca	Buenaventura	13,000	13,000	13,000	13,000	13,000	13,000	13,000	13,000	<b>13,000</b>
	Palmira	11,000	11,000	11,000	11,000	12,167	12,333	12,333	12,467	<b>12,633</b>
	Santa Elena	11,750	11,500	11,500	11,500	12,933	12,933	12,733	12,633	<b>12,667</b>
	Tuluá	13,400	13,400	13,400	13,400	13,400	13,400	13,400	13,867	<b>13,900</b>

Fuente: SIPSA - DANE

### Carne cerdo brazo sin hueso

Departamento	Mercado	11-abr	18-abr	25-abr	02-may	09-may	16-may	23-may	30-may	06-jun
Antioquia	Central Mayorista de Antioquia	9,967	9,967	9,967	9,967	9,967	10,225	10,225	10,225	<b>10,225</b>
Atlántico	Barranquillita	10,400	10,400	10,400	10,400	10,400	10,400	10,400	10,400	<b>10,400</b>
Bogotá, D.C.	Frig. Guadalupe	9,067	9,400	9,225	9,225	9,254	9,325	9,533	9,563	<b>9,488</b>
	Frigorífico Ble Ltda.	9,092	9,200	9,125	9,233	9,388	9,233	9,275	9,438	<b>9,333</b>
	Paloquemao	9,333	9,200	9,600	9,733	9,733	9,667	9,867	9,733	<b>9,867</b>
Quindío	Frigocafé	10,200		10,200	10,200	10,200	10,200	10,000	10,000	<b>10,000</b>
Risaralda	CM. La 41	10,500	10,500	10,500	10,250	10,750	10,750	10,750	10,250	<b>10,250</b>
Valle del Cauca	Buenaventura	11,000	11,000	11,000	11,000	11,000	11,000	11,000	11,000	<b>11,000</b>
	Palmira	9,000	9,000	9,000	9,633	10,383	10,833	10,833	10,500	<b>10,500</b>
	Santa Elena	9,400	9,367	9,300	9,333	10,067	10,133	9,667	9,600	<b>9,567</b>
	Tuluá	9,833	9,833	9,833	9,833	9,833	9,833	9,833	9,833	<b>9,833</b>

Fuente: SIPSA - DANE

CARRERA 8 No 66—07, BOGOTÁ D.C., COLOMBIA—PBX (57) (1) 2 48 67 77 . FAX (57) (1) 312 5008.

[www.porcicol.org.co](http://www.porcicol.org.co)

[www.porcinegocios.org.co](http://www.porcinegocios.org.co)

[www.meencantalacarnedecerdo.org.co](http://www.meencantalacarnedecerdo.org.co)

## IMPORTACIONES SEMANALES DE CARNE DE CERDO SEGÚN SOBORDOS

Información  
 consolidada en  
 los puertos de  
 Barranquilla,  
 Cartagena,  
 Buenaventura y  
 Santa Marta

Semana	Toneladas
23-feb-14	987
02-mar-14	1,544
09-mar-14	1,136
16-mar-14	1,660
23-mar-14	1,048
30-mar-14	1,257
06-abr-14	1,753
13-abr-14	1,254
20-abr-14	1,271
27-abr-14	1,007
04-may-14	647
11-may-14	708
18-may-14	839
25-may-14	345
<b>01-jun-14</b>	<b>419</b>

Fuente: SICEX

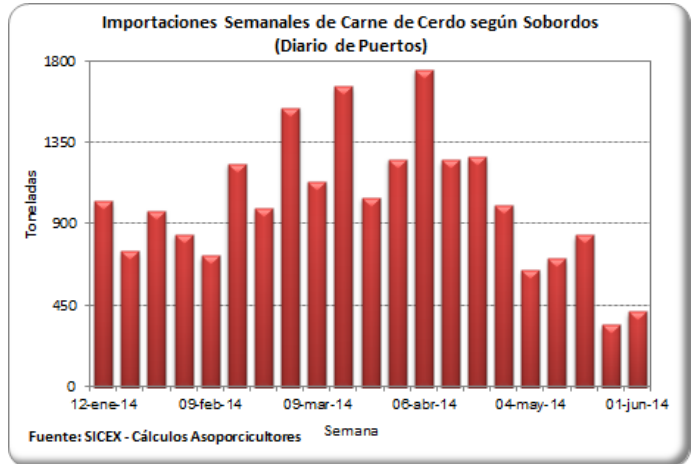

## TASA DE CAMBIO (US\$ / Peso Colombiano)

Fecha	Tasa de Cambio
30-may-14	1,905.96
31-may-14	1,900.64
01-jun-14	1,900.64
02-jun-14	1,900.64
03-jun-14	1,900.64
04-jun-14	1,899.74
05-jun-14	1,897.70
06-jun-14	1,892.08
07-jun-14	1,886.09
08-jun-14	1,886.09
09-jun-14	1,886.09
10-jun-14	1,883.76
11-jun-14	1,884.97
12-jun-14	1,884.63
<b>13-jun-14</b>	<b>1,877.18</b>

Fuente: Banco de la República

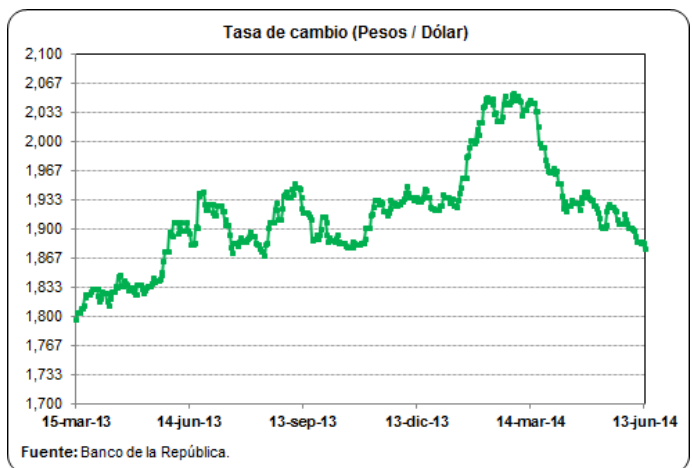



## PRECIOS FUTUROS DE MATERIAS PRIMAS

### Valores de Cierre Contratos de Futuros (US\$ / Tm)

Contrato	Maíz	Soya	Torta de soya
<b>jul-14</b>			
05/06/2014	176.8	536.6	540.8
06/06/2014	180.7	535.3	537.5
09/06/2014	177.5	535.3	531.5
10/06/2014	175.4	537.4	534.1
11/06/2014	173.6	531.1	531.6
<b>12/06/2014</b>	<b>174.8</b>	<b>520.0</b>	<b>517.2</b>
<b>ago-14</b>			
05/06/2014		514.5	511.0
06/06/2014		514.8	508.9
09/06/2014		512.4	501.6
10/06/2014		512.7	505.0
11/06/2014		508.1	502.4
<b>12/06/2014</b>		<b>499.8</b>	<b>491.7</b>
<b>sep-14</b>			
05/06/2014	174.9	462.6	467.5
06/06/2014	179.6	464.3	467.5
09/06/2014	176.2	465.5	464.8
10/06/2014	173.7	466.7	468.2
11/06/2014	172.2	463.6	466.5
<b>12/06/2014</b>	<b>173.2</b>	<b>459.6</b>	<b>461.8</b>
<b>oct-14</b>			
05/06/2014			435.7
06/06/2014			438.8
09/06/2014			440.6
10/06/2014			446.0
11/06/2014			444.2
<b>12/06/2014</b>			<b>440.2</b>

Fuente: CME Group

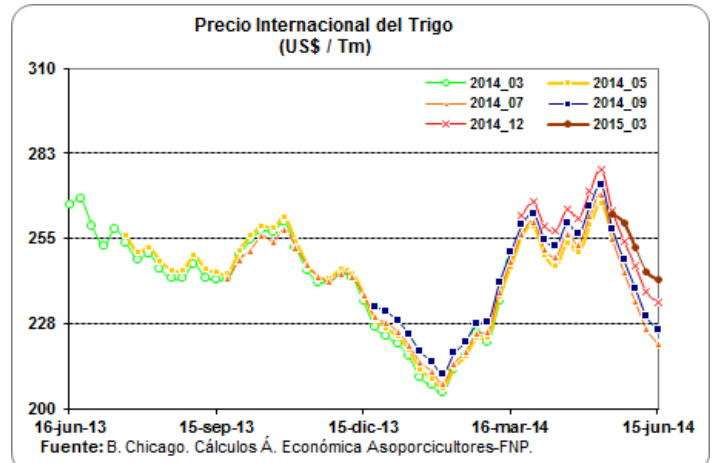
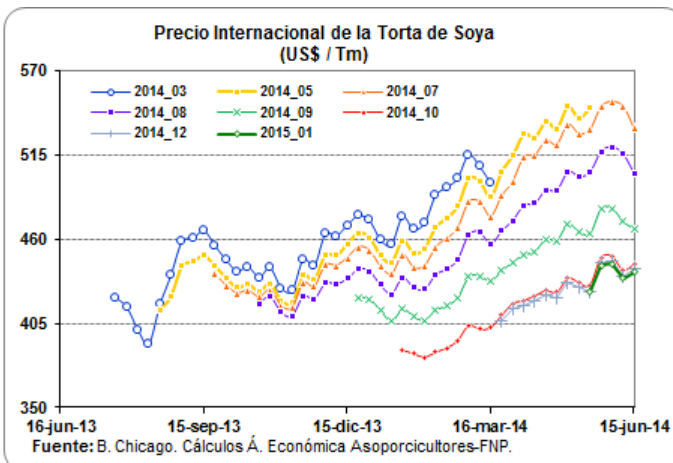
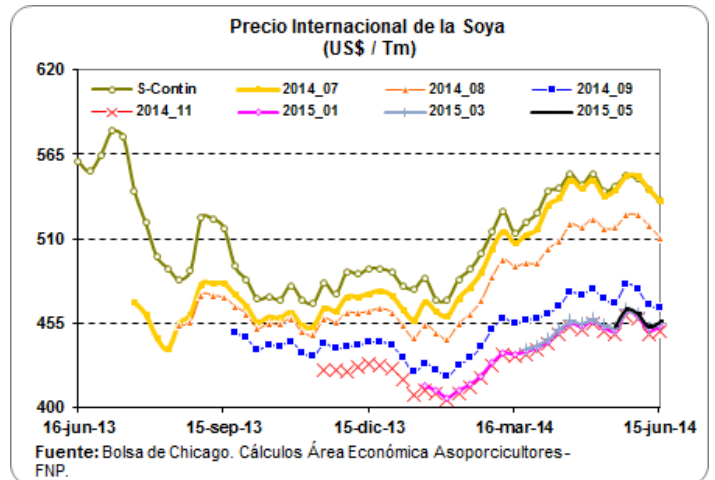
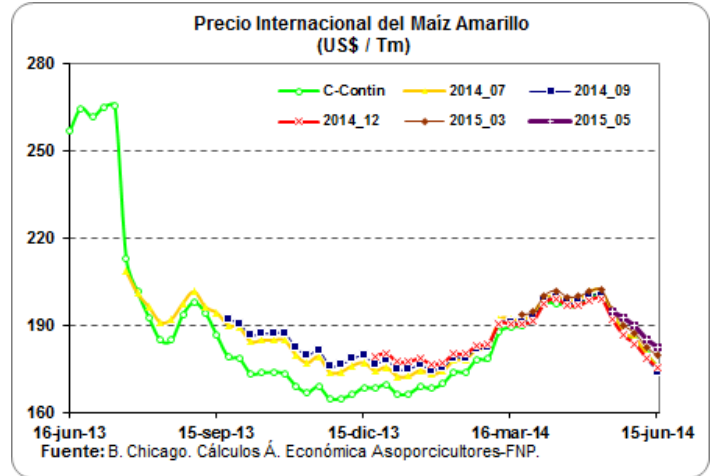

## ACTUALIZACIÓN DE LA COSECHA MUNDIAL DE MAÍZ 2014/2015

**Proyección Cosecha Mundial de Maíz 2014/15**  
por mes de actualización  
Millones de Toneladas

País	abr-14	may-14	jun-14
<b>World 3/</b>	<b>981.9</b>	<b>979.1</b>	<b>981.1</b>
<b>United States</b>	<b>353.7</b>	<b>354.0</b>	<b>354.0</b>
Total Foreign	628.2	625.1	627.2
<b>Major Exporters 4/</b>	<b>114.5</b>	<b>113.5</b>	<b>113.5</b>
Argentina	24.0	26.0	26.0
Brazil	76.0	74.0	74.0
South Africa	14.5	13.5	13.5
<b>Major Importers 5/</b>	<b>119.4</b>	<b>120.6</b>	<b>121.2</b>
Egypt	5.8	5.8	5.8
European Union 6/	64.6	64.7	65.3
Japan	0.0	0.0	0.0
Mexico	21.9	22.5	22.5
Southeast Asia 7/	27.0	27.5	27.5
South Korea	0.1	0.1	0.1
Canada	14.2	12.5	12.5
China	217.7	220.0	220.0
FSU-12	47.0	42.7	44.2
Ukraine	30.9	26.0	27.0

Fuente USDA. WASDE. Junio 11 de 2014

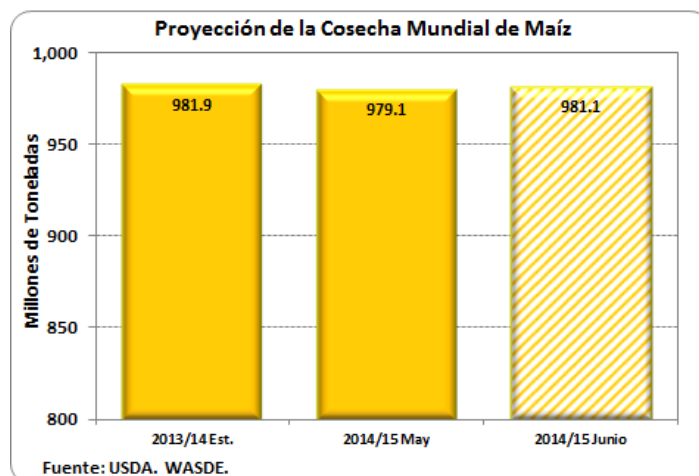

## ACTUALIZACIÓN DE LA COSECHA MUNDIAL DE SOYA 2014/2015

**Proyección Cosecha Mundial de Soya 2014/2015**  
por Mes de Actualización  
Millones de Toneladas

País	abr-14	may-14	jun-14
<b>World 2/</b>	<b>283.8</b>	<b>299.8</b>	<b>300.0</b>
<b>United States</b>	<b>89.5</b>	<b>98.9</b>	<b>98.9</b>
Total Foreign	194.3	200.9	201.1
<b>Major Exporters 3/</b>	<b>153.1</b>	<b>156.6</b>	<b>156.6</b>
Argentina	54.0	54.0	54.0
Brazil	87.5	91.0	91.0
Paraguay	8.1	8.2	8.2
<b>Major Importers 4/</b>	<b>14.8</b>	<b>14.6</b>	<b>14.8</b>
China	12.2	12.0	12.0
European Union	1.2	1.3	1.4
Japan	0.2	0.2	0.2
Mexico	0.3	0.3	0.3

Fuente USDA. WASDE. Junio 11 de 2014

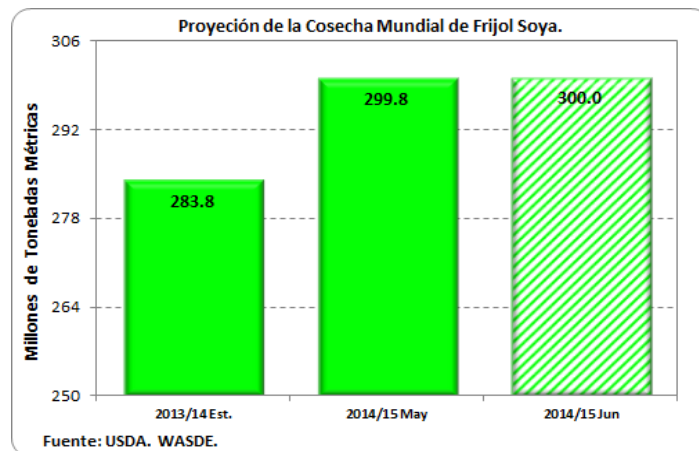

## LIQUIDACIÓN SEMANAL DE COMMODITIES

### FLETES MARITIMOS - U\$/Tm.

	12-jun-14
Maíz Costa Atlántica	20.00
Maíz Buenaventura	30.00
Fríjol soya Costa Atlántica	20.00
Fríjol soya Buenaventura	30.00
Torta de Soya Costa Atlántica	20.00
Torta de Soya Buenaventura	30.00

### COMPARATIVO DE PRECIOS - \$/Kg.

	12-jun-14
Maíz Amarillo USA (Full) (*) C Atlántica	505.03
Maíz Amarillo USA (Full) (*) Buenaventura	527.25
Maíz Extruido (Full)(*) C Atlántica	595.03
Maíz Extruido (Full)(*) Buenaventura	617.25
Frijol Soya (Full) (*) C. Atlántica	1,159.65
Frijol Soya (Full) (*) Buenaventura	1,179.68
Habas de Frijol Soya (Full)(*) C. Atlántica	1,249.65
Habas de Frijol Soya (Full)(*) Buenaventura	1,269.68
Torta de Soya USA (Full) (*) C. Atlántica	1,206.14
Torta de Soya USA (Full) (*) Buenaventura	1,226.75

### TARIFAS PORTUARIAS

PUERTO / PRODUCTO	BUENAVENTURA			BARRANQUILLA			SERVICIOS	
	CEREALES	TORTAS	SUBPRODUCTOS	CEREALES	TORTAS	SUBPRODUCTOS		
INSTALACIONES PORTUARIAS	U\$4/Tm	u\$4/Tm	U\$4/Tm	U\$4,50/Tm	U\$4,50/Tm	U\$4,50/Tm		
OPERADOR PORTUARIO	U\$1/Tm	U\$1/Tm	U\$1/Tm	U\$2,25/Tm	U\$2,25/Tm	U\$2,25/Tm		
SIA / ICA	U\$2/Tm	U\$2/Tm	U\$2/Tm	U\$2,00/Tm	U\$2,00/Tm	U\$2,00/Tm		
DESCARGUE DIRECTO	\$6,305/Tm	\$7,500/Tm	\$7,500/Tm	U\$1,60/Tm	U\$2,00/Tm	U\$2,00/Tm		
DESCARGUE A BODEGA	\$10,250/Tm	\$15,700/Tm	\$15,700/Tm	U\$4,00/Tm	U\$4,20/Tm	U\$4,20/Tm		
PUERTO / PRODUCTO	SANTA MARTHA			CARTAGENA				
	CEREALES	TORTAS	SUBPRODUCTOS	CEREALES	TORTAS	SUBPRODUCTOS	CONTENERORES	
INSTALACIONES PORTUARIAS	TARIFA INTEGRAL DE DESCARGUE			TARIFA INTEGRAL DE DESCARGUE				
OPERADOR PORTUARIO								
SIA / ICA								
DESCARGUE DIRECTO	U\$7,30/Tm	U\$7,50/Tm	U\$7,50/Tm	U\$9,50/Tm	U\$9,50/Tm	U\$9,50/Tm	U\$130,00/Tm	
DESCARGUE A BODEGA	U\$12,00/Tm	U\$12,50/Tm	U\$12,50/Tm	U\$11,50/Tm	U\$13,60/Tm	U\$13,60/Tm	U\$58,00/Tm	

Bueno en cuanto los precios de los fletes, el ministerio de transporte diseño y acordó con las empresas de transporte unos fletes regulados en donde se tiene en cuenta los tiempos de cargue y descargue al igual que el tiempo que se demora cargando y descargando y para ello dispuso de una pagina en donde se pueden hacer las liquidaciones y saber cual es el flete que va a costar para ese trayecto, la pagina es:

1. [www.mintransporte.gov.co](http://www.mintransporte.gov.co)

2. Servicios en línea

3. SICE-TAC

4. Hay tres opciones para hacer el cálculo:

a. SICE-TAC Cálculo Manual, b. SICE-TAC Cálculo Interactivo y c. SICE-TAC Simulador