

CONTENIDO

INFORME DE PRECIOS PORCINOS REPORTADOS POR FUERA DE FERIA DE GANADOS: RONDA 25:

Del 14 al 20 de Junio de 2014 2

PRECIO SEMANAL DEL CERDO EN PIE (\$ / Kg) 3

PRECIO SEMANAL DE CERDO EN CANAL (\$ / Kg) 3

PESO SEMANAL DEL CERDO EN PIE (Kg) 3

PESO SEMANAL DE CERDO EN CANAL (Kg) 4

PRECIOS DIARIOS EN FRIGORIFICO GUADALUPE (EFEGE), EN PIE (\$ / Kg) 4

PRECIOS DIARIOS EN FRIGORIFICO GUADALUPE (EFEGE), EN CANAL (\$ / @) 4

PRECIO SEMANAL DEL CERDO CEBADO EN CENTRAL GANADERA (\$ / Kg) 5

PRECIO SEMANAL DEL BOVINO CEBADO EN EFEGE Y CENTRAL GANADERA (\$ / Kg) 6

PRECIOS PROMEDIO SEMANALES EN MERCADOS MAYORISTAS:

Pernil de Cerdo 7
Lomo 7
Brazo 7

MONITOREO DE PRECIOS DE LA CARNE DE CERDO AL CONSUMIDOR (\$/Kg)

Bogotá 8
Cali 8
Medellín 9
Eje Cafetero 9

IMPORTACIONES SEMANALES DE CARNE DE CERDO SEGÚN SOBORDOS

10

TASA DE CAMBIO 10

SISTEMA ANDINO DE FRANJA DE PRECIOS 11

PRECIOS FUTUROS DE MATERIAS PRIMAS 12

LIQUIDACIÓN SEMANAL DE *COMMODITIES* 13

ASOCIACIÓN COLOMBIANA DE PORCICULTORES
FONDO NACIONAL DE LA PORCICULTURA

Documento elaborado por el Área Económica de la Asociación Colombiana de Porcicultores — Fondo Nacional de la Porcicultura. Si tiene inquietudes acerca de la información presentada en el documento o tiene algún comentario u observación del mismo, por favor escríbanos al correo estudioeconomicos@porcicol.org.co.

INFORME DE PRECIOS PORCINOS REPORTADOS POR FUERA DE FERIA DE GANADOS

Precios Pagados al Porcicultor

RONDA 25: Del 14 al 20 de Junio de 2014

Cerdo en Pie

	1/3 Superior	1/3 Medio	1/3 Inferior	# Animales	\$ Promedio	Variación	Kg. Promedio
ANTIOQUIA							
Precio/Kg.	\$5,225	\$5,116	\$5,065	4,068	\$ 5,135	-0.70%	108.0
No. Cerdos	1,356	1,356	1,356			2.29%	
EJE CAFETERO							
Precio/Kg.	\$5,317	\$5,069	\$4,960	893	\$ 5,115	-0.16%	106.3
No. Cerdos	298	297	298			-7.08%	
VALLE DEL CAUCA							
Precio/Kg.	\$5,200	\$5,168	\$4,900	2,649	\$ 5,089	-0.70%	116.8
No. Cerdos	883	883	883			-32.25%	
ATLÁNTICO							
Precio/Kg.	\$4,900	\$4,861	\$4,800	540	\$ 4,854	0.92%	98.2
No. Cerdos	180	180	180			10.20%	
BOGOTÁ							
Precio/Kg.	\$5,312	\$5,200	\$5,128	1,220	\$ 5,213	0.00%	105.1
No. Cerdos	407	406	407			4.72%	
Consolidado Nacional				9,370	\$5,114		109.4
				-10.8%	-0.45%		

Cerdo buena genética, lotes uniformes, entre 90 y 120 Kg. Pesados en báscula camionera cerca de la planta de sacrificio.

Cerdo en Canal, caliente y sin refrigerar

REGIÓN	Precio Kg.	Variación	P. Promedio Kg.
ANTIOQUIA	\$6,720	-0.10%	86.3
EJE CAFETERO	\$6,565	0.07%	86.1
BOGOTA	\$6,812	-0.22%	83.7
VALLE DEL CAUCA	\$6,683	0.67%	95.3
Consolidado Nacional	\$6,697	0.35%	90.4

Los precios para quienes negocian en granja, como en el Valle del Cauca, son ajustados para efectos de estimar la merma y flete, aprox. \$50.

Nota importante: Este es un sondeo de precios telefónico a una muestra o grupo de porcicultores y comercializadores de cada zona: Antioquia, Eje Cafetero, Valle del Cauca, Atlántico y Bogotá, que permite obtener una aproximación del precio promedio nacional, pero que de ninguna manera representa tamaño del mercado o el universo de productores y comercializadores de cerdo en nuestro país. En este sentido este ejercicio busca ser un referente de las transacciones en valor y volumen de cerdos sacrificados en planta, de buena genética, entre 90 y 120 kg. dentro de los mercados de cerdos cebados y canales de estas zonas. En particular, el diseño de la publicación se orienta a resaltar los límites máximos, medios y mínimos de los precios promedio, dando un posible margen de variación del precio en cada región, lo que no desconoce que se den transacciones en el mercado con un valor mayor o menor a la ronda. Por último, queremos enfatizar que esta ronda busca ser un referente de los precios y no se orienta a determinar el precio del mercado.

PRECIO SEMANAL DEL CERDO EN PIE (\$ / Kilogramo)

Ronda	Semana	Antioquia	Eje Cafetero	Valle	Bogotá	Atlántico	Nacional
13	28-mar-14	5,129	4,883	4,998	5,014	4,673	5,010
14	04-abr-14	5,127	4,916	5,008	5,014	4,613	5,009
15	11-abr-14	5,127	4,916	5,009	5,053	4,688	5,032
16	18-abr-14	5,146	4,906	5,005	5,079	4,687	5,017
17	25-abr-14	5,123	4,983	5,011	5,057	4,640	5,027
18	02-may-14	5,139	4,897	5,099	5,096	4,663	5,066
19	09-may-14	5,153	5,079	5,196	5,127	4,670	5,126
20	16-may-14	5,142	5,012	5,185	5,068	4,457	5,081
21	23-may-14	5,152	5,067	5,129	5,127	4,503	5,092
22	30-may-14	5,136	5,096	5,132	5,135	4,748	5,108
23	06-jun-14	5,149	5,030	5,135	5,159	4,752	5,108
24	13-jun-14	5,171	5,123	5,125	5,213	4,810	5,138
25	20-jun-14	5,135	5,115	5,089	5,213	4,854	5,114

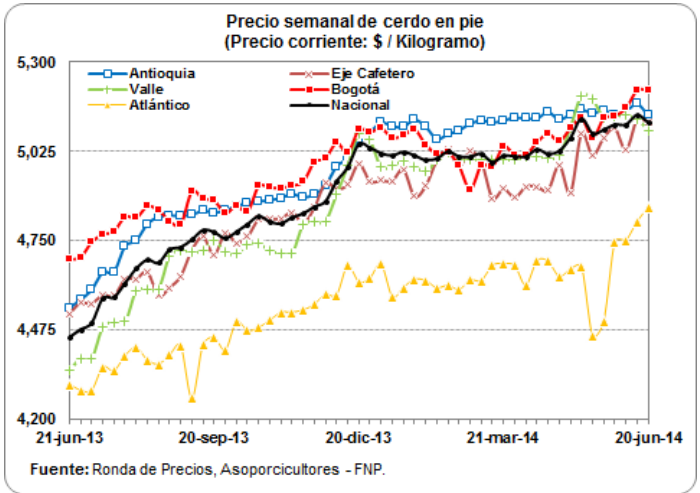

PRECIO SEMANAL DE CERDO EN CANAL (\$ / Kilogramo)

Ronda	Semana	Antioquia	Eje Cafetero	Bogotá	Valle	Nacional
13	28-mar-14	6,746	6,369	6,773	6,696	6,636
14	04-abr-14	6,731	6,367	6,729	6,628	6,606
15	11-abr-14	6,625	6,381	6,913	6,629	6,618
16	18-abr-14	6,775	6,372	6,688	6,651	6,587
17	25-abr-14	6,821	6,433	6,738	6,642	6,647
18	02-may-14	6,762	6,261	6,730	6,754	6,636
19	09-may-14	6,718	6,533	6,748	6,819	6,730
20	16-may-14	6,643	6,509	6,866	6,900	6,723
21	23-may-14	6,619	6,524	6,784	6,720	6,683
22	30-may-14	6,640	6,550	6,819	6,718	6,686
23	06-jun-14	6,664	6,447	6,818	6,747	6,692
24	13-jun-14	6,727	6,560	6,827	6,638	6,674
25	20-jun-14	6,720	6,565	6,812	6,683	6,697

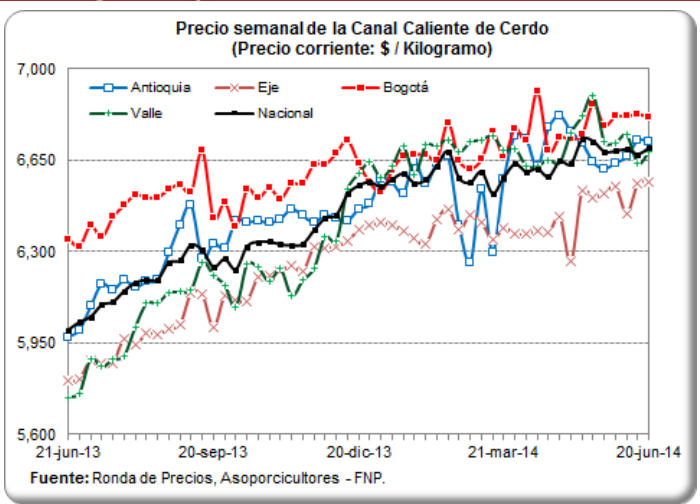

PESO PROMEDIO SEMANAL DEL CERDO EN PIE PARA BENEFICIO (Kilogramos)

Ronda	Semana	Antioquia	Eje Cafetero	Valle	Atlántico	Bogotá	Nacional
12	21-mar-14	107.1	106.5	110.9	98.6	105.2	108.1
13	28-mar-14	107.7	106.5	111.1	98.0	105.9	108.4
14	04-abr-14	105.2	105.6	113.7	99.1	103.8	108.7
15	11-abr-14	107.5	105.0	113.6	98.4	105.4	109.4
16	18-abr-14	107.1	105.9	113.9	98.8	107.5	109.2
17	25-abr-14	107.5	106.3	112.3	96.6	104.7	107.1
18	02-may-14	106.5	106.1	113.9	97.2	107.5	108.4
19	09-may-14	105.7	105.6	113.5	99.8	98.2	107.0
20	16-may-14	107.9	107.8	112.7	97.9	106.5	108.3
21	23-may-14	107.4	108.2	113.4	94.6	104.2	108.4
22	30-may-14	106.2	107.9	113.8	97.9	103.9	108.0
23	06-jun-14	107.1	106.0	113.2	97.7	106.3	108.4
24	13-jun-14	107.6	108.0	116.0	97.3	104.1	109.9
25	20-jun-14	108.0	106.3	116.8	98.2	105.1	109.4

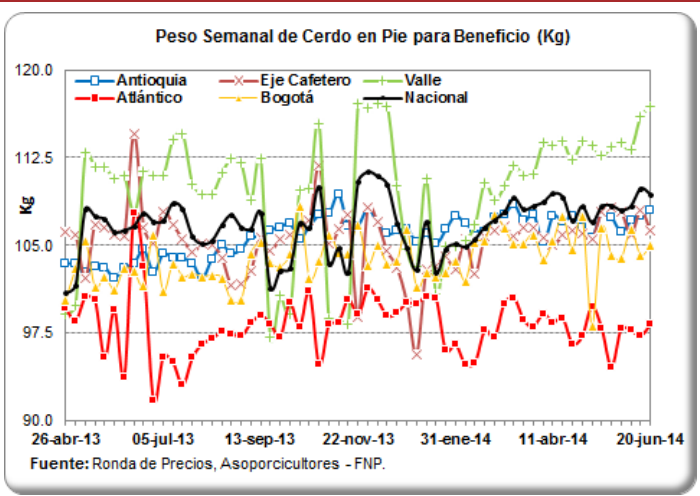

PESO PROMEDIO SEMANAL DE LA CANAL CALIENTE DE CERDO (Kilogramos)

Ronda	Semana	Antioquia	Eje Cafetero	Bogotá	Valle	Nacional
12	21-mar-14	91.2	87.1	86.6	91.2	89.6
13	28-mar-14	88.5	87.3	87.7	91.9	89.5
14	04-abr-14	86.7	86.0	87.5	91.1	88.6
15	11-abr-14	88.4	85.5	85.9	91.5	88.9
16	18-abr-14	87.0	86.4	88.2	90.7	88.4
17	25-abr-14	86.5	86.2	91.6	88.7	87.9
18	02-may-14	86.6	85.8	89.4	87.7	87.3
19	09-may-14	88.8	85.6	83.9	93.2	89.3
20	16-may-14	89.5	88.3	89.0	92.3	90.0
21	23-may-14	88.3	88.1	85.4	92.6	89.5
22	30-may-14	89.6	88.8	87.1	92.3	90.3
23	06-jun-14	87.4	85.6	84.7	91.6	88.5
24	13-jun-14	87.3	87.4	85.5	91.7	89.2
25	20-jun-14	86.3	86.1	83.7	95.3	90.4

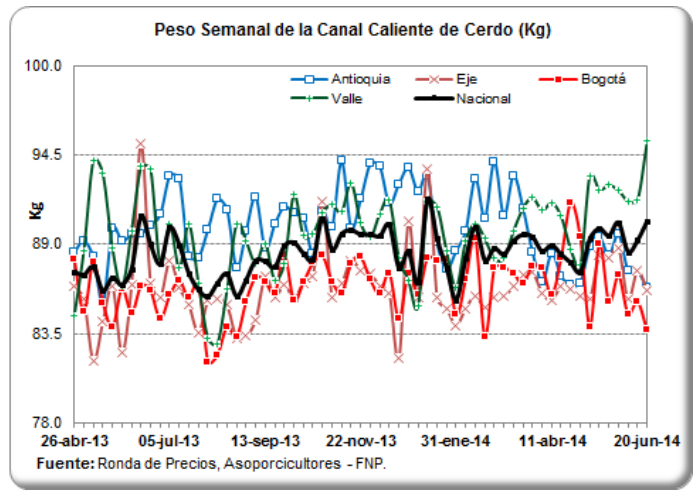

PRECIOS DIARIOS EN FRIGORIFICO GUADALUPE (EFEGE), EN PIE (\$ / Kilogramo)

Fecha	Porcino en pie Extra	Porcino en pie 1a	Porcino en pie 2a
09-jun-14	5,200	5,100	5,000
10-jun-14	5,200	5,100	5,000
11-jun-14	5,200	5,100	5,000
12-jun-14	5,200	5,100	5,000
13-jun-14	5,200	5,100	5,000
14-jun-14			
15-jun-14			
16-jun-14	5,200	5,100	5,000
17-jun-14	5,200	5,100	5,000
18-jun-14	5,200	5,100	5,000
19-jun-14	5,200	5,100	5,000
20-jun-14	5,200	5,100	5,000

Fuente: EFEGE.

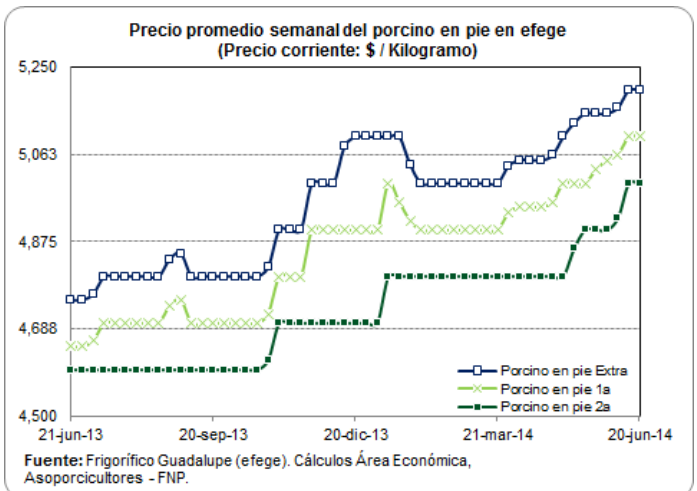

PRECIOS DIARIOS EN FRIGORIFICO GUADALUPE (EFEGE), EN CANAL (\$ / Arroba)

Fecha	Porcino canal 1a	Porcino canal 2a
09-jun-14	91,000	89,000
10-jun-14	91,000	89,000
11-jun-14	91,000	89,000
12-jun-14	91,000	89,000
13-jun-14	91,000	89,000
14-jun-14		
15-jun-14		
16-jun-14	91,000	89,000
17-jun-14	91,000	89,000
18-jun-14	91,000	89,000
19-jun-14	91,000	89,000
20-jun-14	91,000	89,000

Fuente: EFEGE.

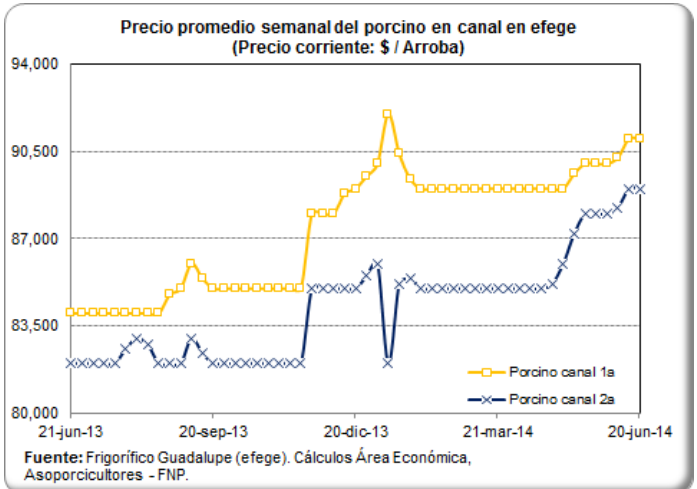

PRECIO SEMANAL DEL CERDO CEBADO EN CENTRAL GANADERA (\$ / Kg)

Semana	Max Cerdos Cebados	Min Cerdos Cebados	Prom Po Cerdos Cebados
28-mar-14	5,000	4,600	4,784
04-abr-14	4,950	4,600	4,722
11-abr-14	5,000	4,200	4,636
18-abr-14	5,000	4,700	4,850
25-abr-14	5,000	4,600	4,813
02-may-14	4,900	4,400	4,705
09-may-14	4,800	4,300	4,570
16-may-14	5,000	4,500	4,718
23-may-14	4,800	4,400	4,590
30-may-14	4,750	4,600	4,680
06-jun-14	4,850	4,200	4,545
13-jun-14	4,800	4,300	4,578

Fuente: Central Ganadera

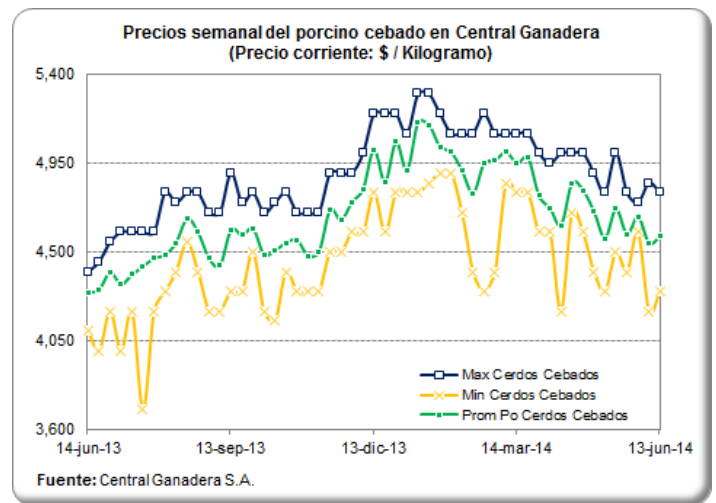

PRECIO SEMANAL DE LAS CERDAS DE DESCARTE EN CENTRAL GANADERA (\$ / Kg)

Semana	Max Cerdas Descarte	Min Cerdas Descarte	Prom Po Cerdas Descarte
28-mar-14	4,000	3,585	3,684
04-abr-14	3,800	3,700	3,751
11-abr-14	4,000	3,600	3,739
18-abr-14	4,000	3,700	3,852
25-abr-14	3,900	3,600	3,745
02-may-14	3,700	3,500	3,564
09-may-14	3,800	3,000	3,639
16-may-14	3,800	3,500	3,665
23-may-14	3,800	3,400	3,529
30-may-14	3,800	3,200	3,621
06-jun-14	3,750	3,400	3,650
13-jun-14	3,800	3,400	3,567

Fuente: Central Ganadera

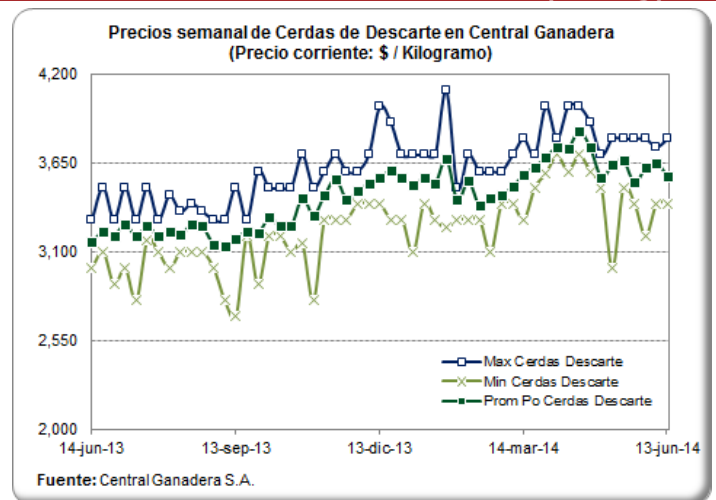

PRECIO SEMANAL DE LOS VERRACOS DE DESCARTE EN CENTRAL GANADERA (\$ / Kg)

Semana	Max Verracos Descarte	Min Verracos Descarte	Prom Po Verracos Descarte
28-mar-14	2,600	2,300	2,500
04-abr-14	2,700	2,700	2,700
11-abr-14	2,600	2,500	2,533
18-abr-14	3,000	2,700	2,800
25-abr-14	2,800	2,750	2,790
02-may-14	2,600	2,400	2,500
09-may-14	2,500	2,000	2,320
16-may-14	2,800	2,300	2,500
23-may-14	2,500	2,300	2,429
30-may-14	2,400	2,400	2,400
06-jun-14	3,000	2,000	2,433
13-jun-14	2,800	2,200	2,467

Fuente: Central Ganadera

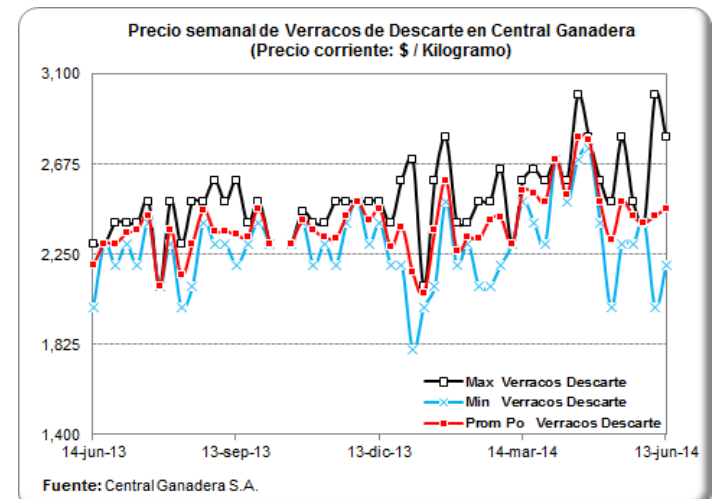

PRECIOS DIARIOS DEL BOVINO EN PIE, FRIG. GUADALUPE (EFEGE) (\$/Kg)

Fecha	Vacuno hembra en pie 1a	Vacuno hembra en pie 2a	Vacuno macho en pie Extra	Vacuno macho en pie 1a	Vacuno macho en pie 2a
09-jun-14	3,150	3,000	3,850	3,700	3,500
10-jun-14	3,150	3,000	3,850	3,700	3,500
11-jun-14	3,150	3,000	3,850	3,700	3,500
12-jun-14	3,150	3,000	3,850	3,700	3,500
13-jun-14	3,150	2,950	3,800	3,700	3,500
14-jun-14					
15-jun-14					
16-jun-14	3,150	2,950	3,800	3,700	3,500
17-jun-14	3,150	2,950	3,800	3,700	3,500
18-jun-14	3,150	2,950	3,800	3,700	3,500
19-jun-14	3,150	2,950	3,800	3,700	3,500
20-jun-14	3,150	2,950	3,800	3,700	3,500

Fuente: EFEGE.

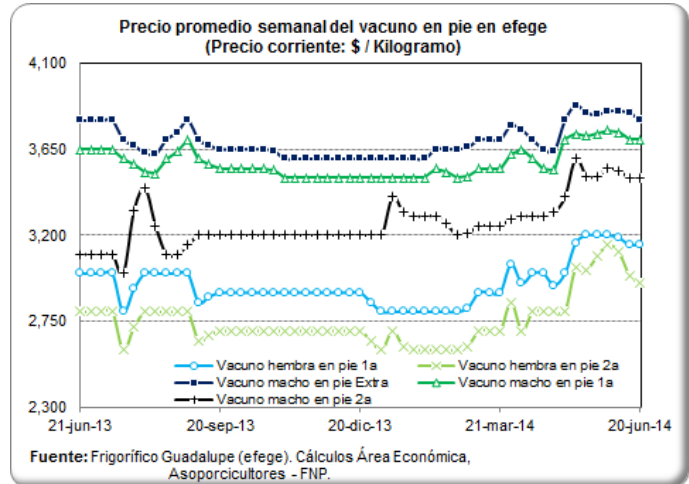

PRECIO SEMANAL DEL BOVINO MACHO EN CENTRAL GANADERA (\$ / Kg)

Semana	Max Bovino Machos	Min Bovino Machos	Prom Po Bovino Machos
28-mar-14	4,000	3,200	3,693
04-abr-14	3,930	3,350	3,696
11-abr-14	3,820	3,200	3,586
18-abr-14	4,100	3,250	3,799
25-abr-14	4,200	3,100	3,823
02-may-14	3,850	3,250	3,622
09-may-14	4,050	3,450	3,738
16-may-14	4,250	3,733	4,000
23-may-14	3,920	3,300	3,676
30-may-14	3,800	3,200	3,587
06-jun-14	4,150	3,700	3,909
13-jun-14	4,220	3,500	3,885

Fuente: Central Ganadera

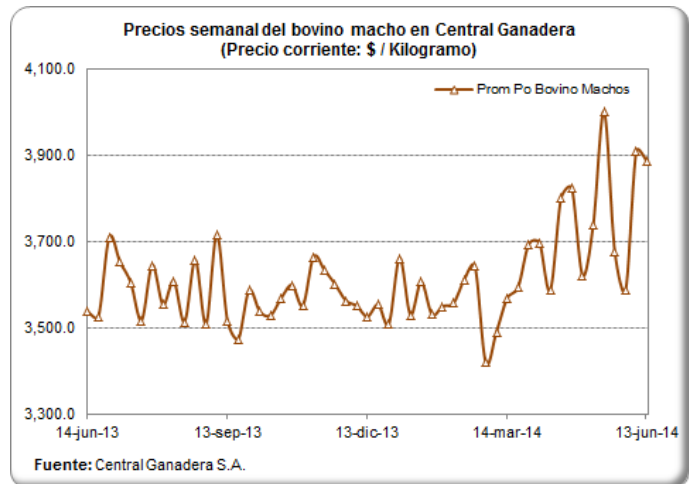

PRECIO SEMANAL DEL BOVINO HEMBRA EN CENTRAL GANADERA (\$/ Kg)

Semana	Max Bovino Hembra	Min Bovino Hembra	Prom Po Bovino Hembra
28-mar-14	3,500	2,800	3,255
04-abr-14	3,450	2,860	3,180
11-abr-14	3,400	2,780	3,141
18-abr-14	3,550	2,800	3,240
25-abr-14	3,700	2,800	3,320
02-may-14	3,500	2,820	3,098
09-may-14	3,550	3,100	3,308
16-may-14	3,750	3,100	3,371
23-may-14	3,630	3,100	3,216
30-may-14	3,550	2,700	3,170
06-jun-14	3,750	3,119	3,222
13-jun-14	3,750	3,050	3,370

Fuente: Central Ganadera

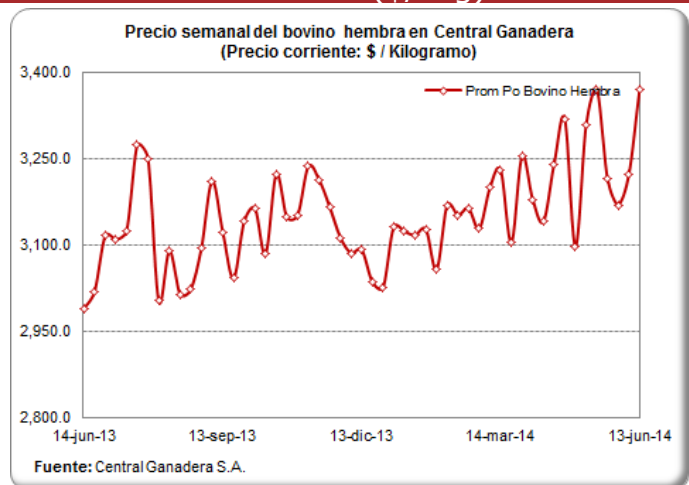

PRECIOS PROMEDIO SEMANALES DEL CERDO EN MERCADOS MAYORISTAS (\$ / Kg)

Carne cerdo perril sin hueso

Departamento	Mercado	18-abr	25-abr	02-may	09-may	16-may	23-may	30-may	06-jun	13-jun
Antioquia	Central Mayorista de Antioquia	11,725	11,967	11,967	11,967	12,225	12,225	12,300	12,300	12,300
	Coomerca	12,400	12,400	12,400	12,400	12,500	12,400	12,175	12,425	12,425
Bogotá, D.C.	Frig. Guadalupe	10,350	10,142	10,117	10,400	10,388	10,396	10,475	10,450	10,425
	Frigorífico Ble Ltda.	10,133	10,288	10,238	10,388	10,408	10,475	10,575	10,433	10,413
Quindío	Frigocafé		11,200	11,200	11,200	11,200	11,000	11,000	11,000	11,000
Risaralda	CM. La 41	11,000	11,000	11,000	11,000	11,000	11,000	11,000	11,000	11,000
Valle del Cauca	Buenaventura	12,000	12,000	12,000	12,000	12,000	12,000	12,000	12,000	12,000
	Palmira	11,000	11,000	11,167	11,533	11,533	11,533	11,333	11,333	11,333
	Santa Elena	10,800	10,750	10,850	11,500	11,600	11,000	11,000	11,000	11,000
	Tuluá	10,933	10,933	10,933	10,933	10,933	10,933	11,333	11,333	11,333

Fuente: SIPSA - DANE

Carne cerdo lomo sin hueso

Departamento	Mercado	18-abr	25-abr	02-may	09-may	16-may	23-may	30-may	06-jun	13-jun
Antioquia	Central Mayorista de Antioquia	14,533	14,533	14,533	14,533	14,533	14,650	14,650	14,650	14,650
	Coomerca	13,800	13,750	13,750	13,750	13,850	14,000	14,000	14,250	14,300
Atlántico	Barranquillita	13,000	12,900	12,800	12,800	12,800	12,800	12,800	12,800	12,800
Bogotá, D.C.	Frig. Guadalupe	12,125	12,058	12,125	12,500	12,500	12,783	12,850	12,688	12,663
	Frigorífico Ble Ltda.	12,167	12,283	12,083	12,867	12,588	13,183	13,113	13,100	12,775
	Paloquemao	12,733	12,550	12,700	13,067	13,067	13,000	12,333	13,533	12,667
Quindío	Frigocafé		12,200	12,200	12,200	12,200	12,000	12,000	12,000	12,000
Risaralda	CM. La 41	13,000	13,000	13,000	13,000	13,000	13,500	13,500	13,500	13,500
Valle del Cauca	Buenaventura	13,000	13,000	13,000	13,000	13,000	13,000	13,000	13,000	13,000
	Palmira	11,000	11,000	11,000	12,167	12,333	12,333	12,467	12,633	12,633
	Santa Elena	11,500	11,500	11,500	12,933	12,933	12,733	12,633	12,667	12,633
	Tuluá	13,400	13,400	13,400	13,400	13,400	13,400	13,867	13,900	13,900

Fuente: SIPSA - DANE

Carne cerdo brazo sin hueso

Departamento	Mercado	18-abr	25-abr	02-may	09-may	16-may	23-may	30-may	06-jun	13-jun
Antioquia	Central Mayorista de Antioquia	9,967	9,967	9,967	9,967	10,225	10,225	10,225	10,225	10,225
Atlántico	Barranquillita	10,400	10,400	10,400	10,400	10,400	10,400	10,400	10,400	10,400
Bogotá, D.C.	Frig. Guadalupe	9,400	9,225	9,225	9,254	9,325	9,533	9,563	9,488	9,613
	Frigorífico Ble Ltda.	9,200	9,125	9,233	9,388	9,233	9,275	9,438	9,333	9,250
	Paloquemao	9,200	9,600	9,733	9,733	9,667	9,867	9,733	9,867	9,733
Quindío	Frigocafé		10,200	10,200	10,200	10,200	10,000	10,000	10,000	10,000
Risaralda	CM. La 41	10,500	10,500	10,250	10,750	10,750	10,750	10,250	10,250	10,500
Valle del Cauca	Buenaventura	11,000	11,000	11,000	11,000	11,000	11,000	11,000	11,000	11,000
	Palmira	9,000	9,000	9,633	10,383	10,833	10,833	10,500	10,500	10,500
	Santa Elena	9,367	9,300	9,333	10,067	10,133	9,667	9,600	9,567	9,600
	Tuluá	9,833	9,833	9,833	9,833	9,833	9,833	9,833	9,833	9,833

Fuente: SIPSA - DANE

CARRERA 8 No 66—07, BOGOTÁ D.C., COLOMBIA—PBX (57) (1) 2 48 67 77 . FAX (57) (1) 312 5008.

www.porcicol.org.co

www.porcinegocios.org.co

www.meencantalacarnedecerdo.org.co

MONITOREO DE PRECIOS DE LA CARNE DE CERDO AL CONSUMIDOR (\$/Kg)
BOGOTÁ Quincena 10: del 16 al 31 de Mayo — Quincena 11: del 01 al 15 de Junio

Corte	Quincena 10	Quincena 11	Var (%)
Cabeza de Lomo	10,781	10,853	0.7%
Lomo	13,283	13,393	0.8%
Chuleta	12,005	12,016	0.1%
Centro de Pierna	11,748	11,798	0.4%
Bola de Pierna	11,766	11,802	0.3%
Bota de Pierna	11,766	11,802	0.3%
Muchacho de Pierna	11,766	11,804	0.3%
Lagarto de Pierna	11,553	11,697	1.3%
Cadera	11,536	11,578	0.4%
Tocino - Toda la piel	6,300	6,345	0.7%
Tocino Barriguero	7,616	7,629	0.2%
Tocino Papada	5,740	5,756	0.3%
Tocino con costilla	7,174	7,180	0.1%
Solomito	12,223	12,291	0.6%
Costilla	11,919	12,001	0.7%
Codito	7,528	7,546	0.2%
Pezuña	5,757	5,780	0.4%
Espinazo	6,867	6,850	-0.2%
Brazo	10,449	10,518	0.7%
Brazuelo	10,475	10,518	0.4%
Ossobuco	7,575	7,575	0.0%
Molida - Recorte	8,043	8,133	1.1%
Tiritas - Recorte	8,147	8,133	-0.2%

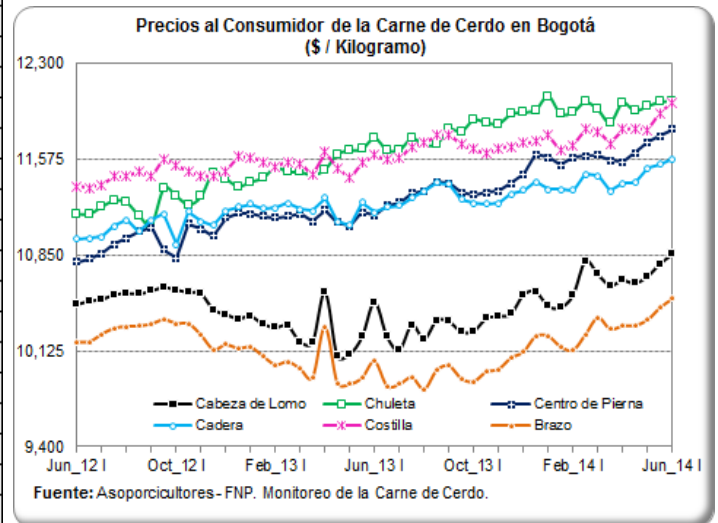

CALI Quincena 10: del 16 al 31 de Mayo — Quincena 11: del 01 al 15 de Junio

Corte	Quincena 10	Quincena 11	Var (%)
Cabeza de Lomo	9,933	10,294	3.6%
Lomo	13,125	13,536	3.1%
Centro de Pierna	11,142	11,407	2.4%
Bola de Pierna	11,142	11,389	2.2%
Bota de Pierna	11,142	11,389	2.2%
Muchacho de Pierna	11,142	11,414	2.4%
Lagarto de Pierna	10,067	10,590	5.2%
Cadera	11,142	11,394	2.3%
Tocino - Toda la piel	3,739	3,994	6.8%
Tocino Papada	6,925	7,065	2.0%
Tocino con costilla	9,538	10,017	5.0%
Costilla	9,709	10,460	7.7%
Pezuña	4,878	5,423	11.2%
Espinazo	5,920	6,347	7.2%
Brazo	9,968	10,396	4.3%
Brazuelo	9,879	10,678	8.1%

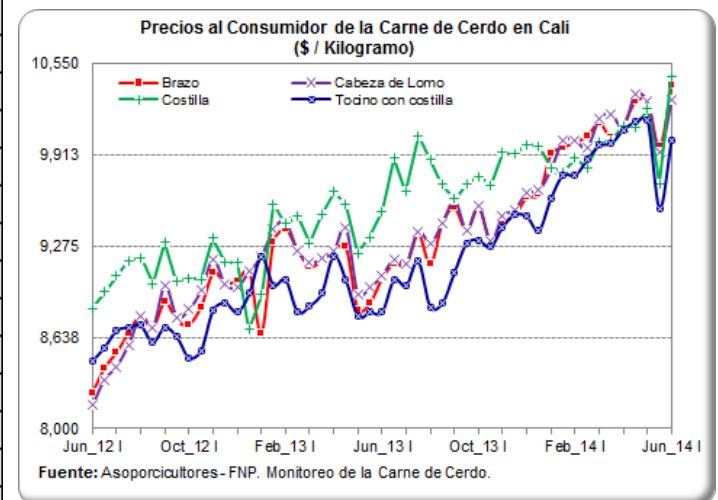

MONITOREO DE PRECIOS DE LA CARNE DE CERDO AL CONSUMIDOR (\$/Kg)
MEDELLÍN Quincena 10: del 16 al 31 de Mayo — Quincena 11: del 01 al 15 de Junio

Corte	Quincena 10	Quincena 11	Var (%)
Cabeza de Lomo	10,620	10,569	-0.5%
Lomo	13,885	13,885	0.0%
Chuleta	12,091	11,838	-2.1%
Centro de Pierna	11,834	11,749	-0.7%
Bola de Pierna	11,834	11,824	-0.1%
Bota de Pierna	11,774	11,824	0.4%
Muchacho de Pierna	11,292	11,226	-0.6%
Lagarto de Pierna	11,302	11,214	-0.8%
Cadera	11,320	11,275	-0.4%
Tocino - Toda la piel	1,943	1,968	1.3%
Tocino Barrigüero	11,509	11,469	-0.3%
Tocino Papada	7,717	7,651	-0.9%
Tocino con costilla	11,850	11,575	-2.3%
Solomito	12,059	11,943	-1.0%
Costilla	11,702	11,637	-0.6%
Codito	6,050	6,055	0.1%
Pezuña	3,970	4,029	1.5%
Espinazo	5,833	5,858	0.4%
Brazo	11,140	11,160	0.2%
Brazuelo	10,604	10,621	0.2%
Ossobuco	6,031	6,112	1.3%

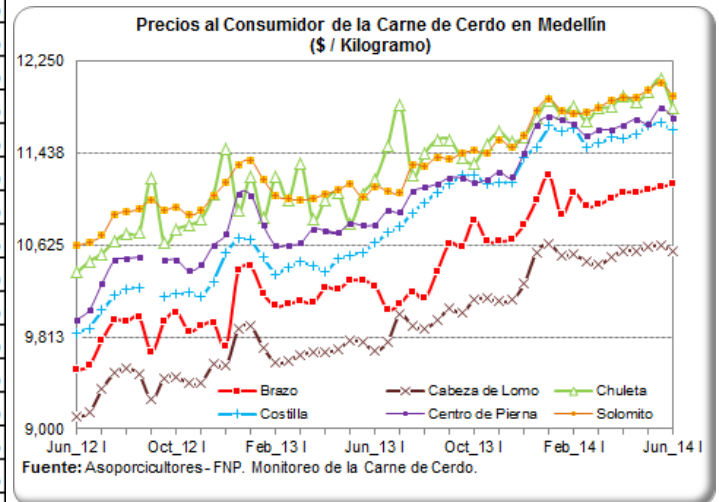

EJE CAFETERO Quincena 10: del 16 al 31 de Mayo — Quincena 11: del 01 al 15 de Junio

Corte	Quincena 10	Quincena 11	Var (%)
Cabeza de Lomo	10,620	10,569	-0.5%
Lomo	13,421	13,413	-0.1%
Centro de Pierna	11,346	11,341	0.0%
Bola de Pierna	11,376	11,341	-0.3%
Bota de Pierna	11,312	11,341	0.3%
Muchacho de Pierna	11,357	11,388	0.3%
Lagarto de Pierna	11,352	11,376	0.2%
Tocino - Toda la piel	3,994	3,980	-0.3%
Tocino Barrigüero	9,469	9,494	0.3%
Tocino Papada	8,167	8,359	2.3%
Solomito	11,342	11,392	0.4%
Costilla	10,974	11,007	0.3%
Codito	3,941	3,940	0.0%
Pezuña	3,941	3,924	-0.4%
Espinazo	7,013	7,020	0.1%
Brazo	11,030	10,986	-0.4%
Brazuelo	11,030	10,986	-0.4%
Ossobuco	6,450	6,314	-2.1%

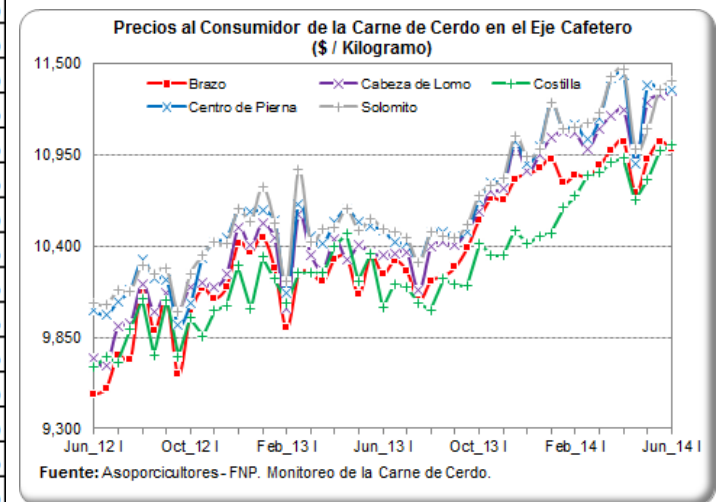

IMPORTACIONES SEMANALES DE CARNE DE CERDO SEGÚN SOBORDOS

Información
 consolidada en
 los puertos de
 Barranquilla,
 Cartagena,
 Buenaventura y
 Santa Marta

Semana	Toneladas
02-mar-14	1,544
09-mar-14	1,136
16-mar-14	1,660
23-mar-14	1,048
30-mar-14	1,257
06-abr-14	1,753
13-abr-14	1,254
20-abr-14	1,271
27-abr-14	1,007
04-may-14	697
11-may-14	1,108
18-may-14	1,067
25-may-14	649
01-jun-14	1,526
08-jun-14	124

Fuente: SICEX

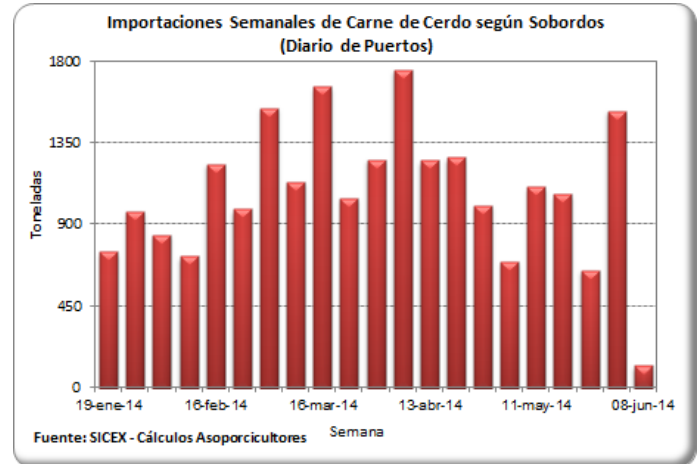

TASA DE CAMBIO (US\$ / Peso Colombiano)

Fecha	Tasa de Cambio
06-jun-14	1,892.08
07-jun-14	1,886.09
08-jun-14	1,886.09
09-jun-14	1,886.09
10-jun-14	1,883.76
11-jun-14	1,884.97
12-jun-14	1,884.63
13-jun-14	1,877.18
14-jun-14	1,877.37
15-jun-14	1,877.37
16-jun-14	1,877.37
17-jun-14	1,886.62
18-jun-14	1,899.90
19-jun-14	1,895.92
20-jun-14	1,881.34

Fuente: Banco de la República

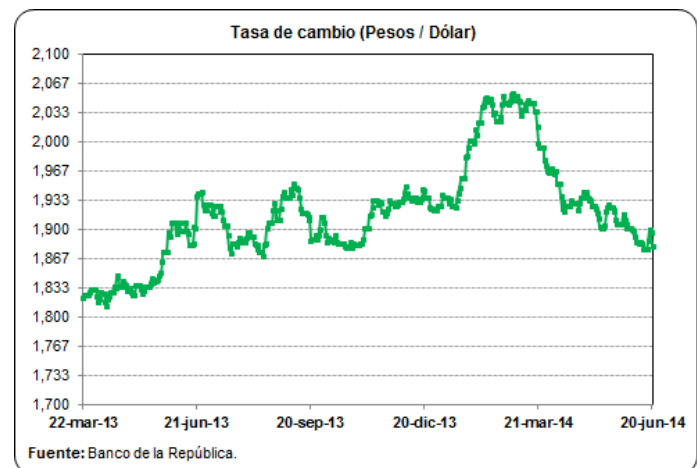

SISTEMA ANDINO DE FRANJA DE PRECIOS

Quincena	Precio Piso	Precio Techo	Precio de Referencia CIF	Arancel SAFP %
Nov_13 II	1,748	2,131	1,607	31%
Dic_13 I	1,748	2,131	1,607	31%
Dic_13 II	1,748	2,131	1,607	31%
Ene_14 I	1,748	2,131	1,607	31%
Ene_14 II	1,748	2,131	1,607	31%
Feb_14 I	1,748	2,131	1,607	31%
Feb_14 II	1,748	2,131	1,607	31%
Mar_14 I	1,748	2,131	1,607	31%
Mar_14 II	1,748	2,131	1,607	31%
Abr_14 I	1,753	2,112	1,607	31%
Abr_14 II	1,753	2,112	1,607	31%
May_14 I	1,753	2,112	1,607	31%
May_14 II	1,753	2,112	1,607	31%
Jun_14 I	1,753	2,112	1,607	31%
Jun_14 II	1,753	2,112	1,607	31%

Fuente: CAN, Sistema Andino de Franja de Precios

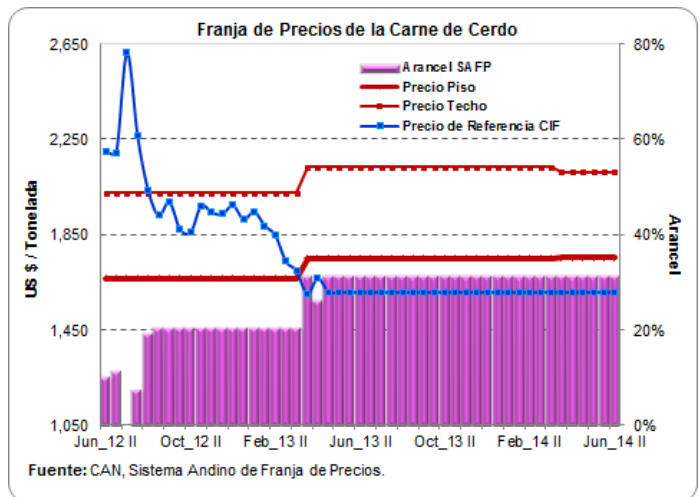

Quincena	Precio Piso	Precio Techo	Precio de Referencia CIF	Arancel SAFP %
Nov_13 II	260	316	244	23%
Dic_13 I	260	316	238	26%
Dic_13 II	260	316	235	27%
Ene_14 I	260	316	234	28%
Ene_14 II	260	316	233	28%
Feb_14 I	260	316	229	31%
Feb_14 II	260	316	232	29%
Mar_14 I	260	316	243	23%
Mar_14 II	260	316	255	17%
Abr_14 I	269	328	256	21%
Abr_14 II	269	328	252	23%
May_14 I	269	328	255	21%
May_14 II	269	328	255	21%
Jun_14 I	269	328	255	21%
Jun_14 II	269	328	245	26%

Fuente: CAN, Sistema Andino de Franja de Precios

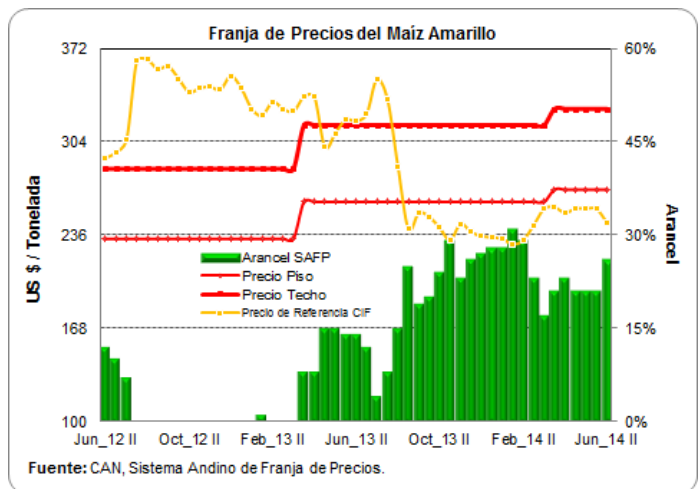

Quincena	Precio Piso	Precio Techo	Precio de Referencia CIF	Arancel SAFP %
Nov_13 II	481	555	546	15%
Dic_13 I	481	555	545	15%
Dic_13 II	481	555	553	15%
Ene_14 I	481	555	561	14%
Ene_14 II	481	555	561	14%
Feb_14 I	481	555	552	15%
Feb_14 II	481	555	544	15%
Mar_14 I	481	555	556	15%
Mar_14 II	481	555	575	11%
Abr_14 I	493	569	586	12%
Abr_14 II	493	569	587	11%
May_14 I	493	569	601	9%
May_14 II	493	569	607	8%
Jun_14 I	493	569	600	9%
Jun_14 II	493	569	606	8%

Fuente: CAN, Sistema Andino de Franja de Precios

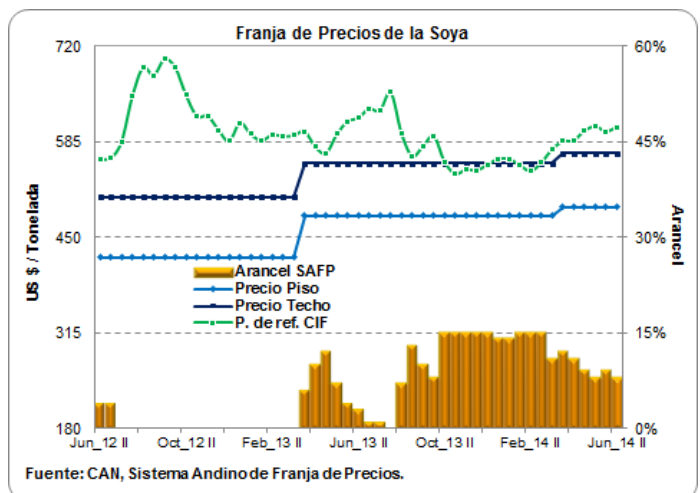

PRECIOS FUTUROS DE MATERIAS PRIMAS

Valores de Cierre Contratos de Futuros (US\$ / Tm)

Contrato	Maíz	Soya	Torta de soya
jul-14			
12/06/2014	174.8	520.0	517.2
13/06/2014	176.0	523.9	515.8
16/06/2014	173.6	522.4	509.7
17/06/2014	172.7	513.8	496.8
18/06/2014	173.8	517.7	499.6
19/06/2014	177.3	522.0	497.4
ago-14			
12/06/2014		499.8	491.7
13/06/2014		503.2	488.8
16/06/2014		502.4	486.7
17/06/2014		495.5	476.7
18/06/2014		498.7	480.8
19/06/2014		503.0	480.7
sep-14			
12/06/2014	173.2	459.6	461.8
13/06/2014	174.4	463.0	460.1
16/06/2014	171.9	461.4	459.0
17/06/2014	170.9	457.1	452.2
18/06/2014	171.4	459.1	452.6
19/06/2014	174.9	464.1	456.4
oct-14			
12/06/2014			440.2
13/06/2014			439.2
16/06/2014			435.4
17/06/2014			431.7
18/06/2014			432.4
19/06/2014			437.6

Fuente: CME Group

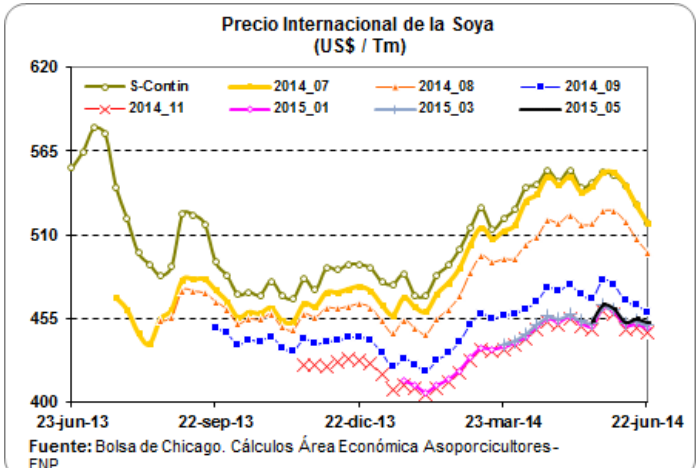
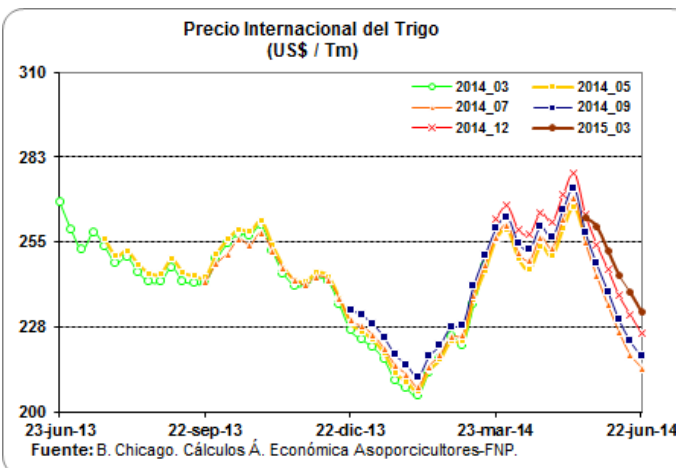
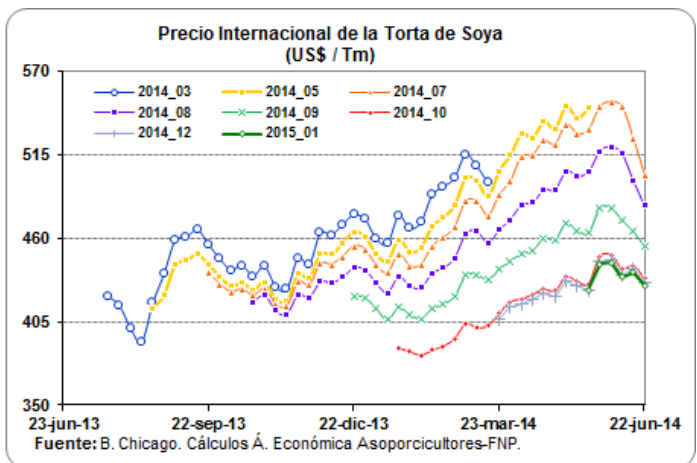
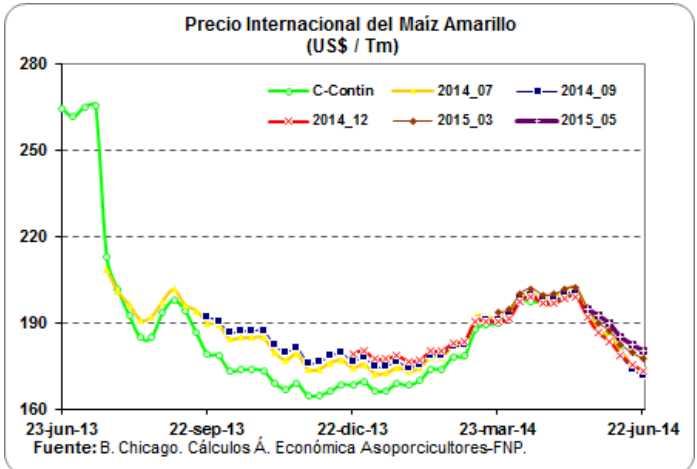

LIQUIDACIÓN SEMANAL DE COMMODITIES

FLETES MARITIMOS - U\$/Tm.

	19-jun-14
Maíz Costa Atlántica	20.00
Maíz Buenaventura	30.00
Frijol soya Costa Atlántica	20.00
Frijol soya Buenaventura	30.00
Torta de Soya Costa Atlántica	20.00
Torta de Soya Buenaventura	30.00

COMPARATIVO DE PRECIOS - \$/Kg.

	19-jun-14
Maíz Amarillo USA (Full) (*) C Atlántica	456.81
Maíz Amarillo USA (Full) (*) Buenaventura	477.01
Maíz Extruido (Full)(*) C Atlántica	546.81
Maíz Extruido (Full)(*) Buenaventura	567.01
Frijol Soya (Full) (*) C. Atlántica	1,131.36
Frijol Soya (Full) (*) Buenaventura	1,151.31
Habas de Frijol Soya (Full)(*) C. Atlántica	1,221.36
Habas de Frijol Soya (Full)(*) Buenaventura	1,241.31
Torta de Soya USA (Full) (*) C. Atlántica	1,151.02
Torta de Soya USA (Full) (*) Buenaventura	1,171.52

TARIFAS PORTUARIAS

PUERTO / PRODUCTO	BUENAVENTURA			BARRANQUILLA			
	CEREALES	TORTAS	SUBPRODUCTOS	CEREALES	TORTAS	SUBPRODUCTOS	
SERVICIOS							
INSTALACIONES PORTUARIAS	U\$4/Tm	u\$4/Tm	U\$4/Tm	U\$4,50/Tm	U\$4,50/Tm	U\$4,50/Tm	
OPERADOR PORTUARIO	U\$1/Tm	U\$1/Tm	U\$1/Tm	U\$2,25/Tm	U\$2,25/Tm	U\$2,25/Tm	
SIA / ICA	U\$2/Tm	U\$2/Tm	U\$2/Tm	U\$2,00/Tm	U\$2,00/Tm	U\$2,00/Tm	
DESCARGUE DIRECTO	\$6,305/Tm	\$7,500/Tm	\$7,500/Tm	U\$1,60/Tm	U\$2,00/Tm	U\$2,00/Tm	
DESCARGUE A BODEGA	\$10,250/Tm	\$15,700/Tm	\$15,700/Tm	U\$4,00/Tm	U\$4,20/Tm	U\$4,20/Tm	
PUERTO / PRODUCTO	SANTA MARTHA			CARTAGENA			
	CEREALES	TORTAS	SUBPRODUCTOS	CEREALES	TORTAS	SUBPRODUCTOS	
SERVICIOS							
INSTALACIONES PORTUARIAS	TARIFA INTEGRAL DE DESCARGUE			TARIFA INTEGRAL DE DESCARGUE			
OPERADOR PORTUARIO							
SIA / ICA							
DESCARGUE DIRECTO	U\$7,30/Tm	U\$7,50/Tm	U\$7,50/Tm	U\$9,50/Tm	U\$9,50/Tm	U\$9,50/Tm	U\$130,00/Tm
DESCARGUE A BODEGA	U\$12,00/Tm	U\$12,50/Tm	U\$12,50/Tm	U\$11,50/Tm	U\$13,60/Tm	U\$13,60/Tm	U\$58,00/Tm

Bueno en cuanto los precios de los fletes, el ministerio de transporte diseño y acordó con las empresas de transporte unos fletes regulados en donde se tiene en cuenta los tiempos de cargue y descargue al igual que el tiempo que se demora cargando y descargando y para ello dispuso de una pagina en donde se pueden hacer las liquidaciones y saber cual es el flete que va a costar para ese trayecto, la pagina es:

1. www.mintransporte.gov.co

2. Servicios en línea

3. SICE-TAC

4. Hay tres opciones para hacer el cálculo:

a. SICE-TAC Cálculo Manual, b. SICE-TAC Cálculo Interactivo y c. SICE-TAC Simulador