

CONTENIDO

INFORME DE PRECIOS PORCINOS REPORTADOS POR FUERA DE FERIA DE GANADOS: RONDA 28:

Del 05 al 11 de Julio de 2014	2
PRECIO SEMANAL DEL CERDO EN PIE (\$ / Kg)	3
PRECIO SEMANAL DE CERDO EN CANAL (\$ / Kg)	3
PESO SEMANAL DEL CERDO EN PIE (Kg)	3
PESO SEMANAL DE CERDO EN CANAL (Kg)	4
PRECIOS DIARIOS EN FRIGORIFICO GUADALUPE (EFEGE), EN PIE (\$ / Kg)	4
PRECIOS DIARIOS EN FRIGORIFICO GUADALUPE (EFEGE), EN CANAL (\$ / @)	4
PRECIO SEMANAL DEL CERDO CEBADO EN CENTRAL GANADERA (\$ / Kg)	5
PRECIO SEMANAL DEL BOVINO CEBADO EN EFEGE Y CENTRAL GANADERA (\$ / Kg)	6

PRECIOS PROMEDIO SEMANALES EN MERCADOS MAYORISTAS:

Pernil de Cerdo	7
Lomo	7
Braza	7

IMPORTACIONES MENSUALES DE PRODUCTOS Y SUBPRODUCTOS DEL CERDO

8

IMPORTACIONES SEMANALES DE CARNE DE CERDO SEGÚN SOBORDOS

9

TASA DE CAMBIO

9

PRECIOS FUTUROS DE MATERIAS PRIMAS

10

SISTEMA ANDINO DE FRANJA DE PRECIOS

11

ARANCELES VIGENTES PARA CARNE DE CERDO Y MATERIAS PRIMAS DEL SECTOR

12

LIQUIDACIÓN SEMANAL DE COMMODITIES

13

ASOCIACIÓN COLOMBIANA DE PORCICULTORES
FONDO NACIONAL DE LA PORCICULTURA

Documento elaborado por el Área Económica de la Asociación Colombiana de Porcicultores — Fondo Nacional de la Porcicultura. Si tiene inquietudes acerca de la información presentada en el documento o tiene algún comentario u observación del mismo, por favor escríbanos al correo estudioeconomicos@porcicol.org.co.

INFORME DE PRECIOS PORCINOS REPORTADOS POR FUERA DE FERIA DE GANADOS

Precios Pagados al Porcicultor

RONDA 28: Del 05 al 11 de Julio de 2014

Cerdo en Pie

	1/3 Superior	1/3 Medio	1/3 Inferior	# Animales	\$ Promedio	Variación	Kg. Promedio
ANTIOQUIA							
Precio/Kg.	\$5,210	\$5,147	\$5,071	3,648	\$ 5,142	-0.13%	108.5
No. Cerdos	1,216	1,216	1,216			0.19%	
EJE CAFETERO							
Precio/Kg.	\$5,255	\$5,055	\$4,983	886	\$ 5,098	0.57%	112.8
No. Cerdos	295	296	295			17.51%	
VALLE DEL CAUCA							
Precio/Kg.	\$5,200	\$5,200	\$5,025	4,243	\$ 5,142	-0.26%	117.2
No. Cerdos	1,414	1,415	1,414			57.97%	
ATLÁNTICO							
Precio/Kg.	\$4,825	\$4,800	\$4,665	535	\$ 4,764	-0.95%	101.2
No. Cerdos	178	179	178			19.69%	
BOGOTÁ							
Precio/Kg.	\$5,300	\$5,242	\$5,110	1,306	\$ 5,218	-0.36%	107.1
No. Cerdos	435	436	435			-8.03%	
Consolidado Nacional				10,618	\$5,129		111.8
				18.7%	-0.24%		

Cerdo buena genética, lotes uniformes, entre 90 y 120 Kg. Pesados en báscula camionera cerca de la planta de sacrificio.

Cerdo en Canal, caliente y sin refrigerar

REGIÓN	Precio Kg.	Variación	P. Promedio Kg.
ANTIOQUIA	\$6,666	-0.67%	89.0
EJE CAFETERO	\$6,561	-0.60%	94.0
BOGOTA	\$6,776	-2.81%	85.6
VALLE DEL CAUCA	\$6,580	-2.77%	93.2
Consolidado Nacional	\$6,628	-1.94%	91.2

Los precios para quienes negocian en granja, como en el Valle del Cauca, son ajustados para efectos de estimar la merma y flete, aprox. \$50.

Nota importante: Este es un sondeo de precios telefónico a una muestra o grupo de porcicultores y comercializadores de cada zona: Antioquia, Eje Cafetero, Valle del Cauca, Atlántico y Bogotá, que permite obtener una aproximación del precio promedio nacional, pero que de ninguna manera representa tamaño del mercado o el universo de productores y comercializadores de cerdo en nuestro país. En este sentido este ejercicio busca ser un referente de las transacciones en valor y volumen de cerdos sacrificados en planta, de buena genética, entre 90 y 120 kg. dentro de los mercados de cerdos cebados y canales de estas zonas. En particular, el diseño de la publicación se orienta a resaltar los límites máximos, medios y mínimos de los precios promedio, dando un posible margen de variación del precio en cada región, lo que no desconoce que se den transacciones en el mercado con un valor mayor o menor a la ronda. Por último, queremos enfatizar que esta ronda busca ser un referente de los precios y no se orienta a determinar el precio del mercado.

CARRERA 8 No 66—07, BOGOTÁ D.C., COLOMBIA—PBX (57) (1) 2 48 67 77 . FAX (57) (1) 312 5008.

www.porcicol.org.co

www.porcinegocios.org.co

www.meencantalacarnedecerdo.org.co

PRECIO SEMANAL DEL CERDO EN PIE (\$ / Kilogramo)

Ronda	Semana	Antioquia	Eje Cafetero	Valle	Bogotá	Atlántico	Nacional
16	18-abr-14	5,146	4,906	5,005	5,079	4,687	5,017
17	25-abr-14	5,123	4,983	5,011	5,057	4,640	5,027
18	02-may-14	5,139	4,897	5,099	5,096	4,663	5,066
19	09-may-14	5,153	5,079	5,196	5,127	4,670	5,126
20	16-may-14	5,142	5,012	5,185	5,068	4,457	5,081
21	23-may-14	5,152	5,067	5,129	5,127	4,503	5,092
22	30-may-14	5,136	5,096	5,132	5,135	4,748	5,108
23	06-jun-14	5,149	5,030	5,135	5,159	4,752	5,108
24	13-jun-14	5,171	5,123	5,125	5,213	4,810	5,138
25	20-jun-14	5,135	5,115	5,089	5,213	4,854	5,114
26	27-jun-14	5,135	5,071	5,080	5,191	4,838	5,103
27	04-jul-14	5,149	5,068	5,155	5,236	4,809	5,141
28	11-jul-14	5,142	5,098	5,142	5,218	4,764	5,129

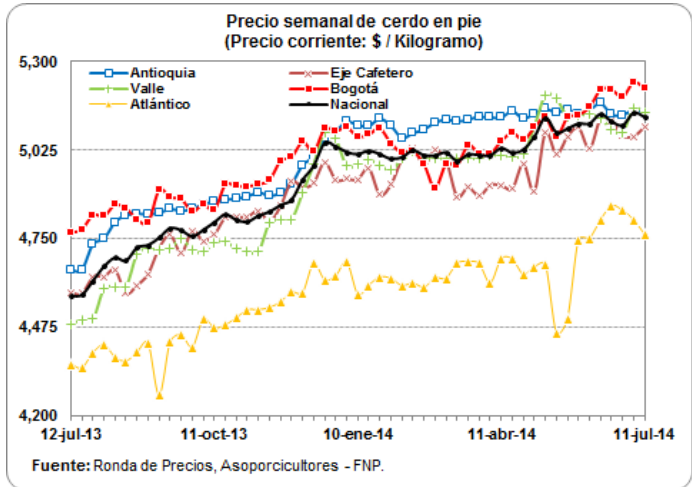

PRECIO SEMANAL DE CERDO EN CANAL (\$ / Kilogramo)

Ronda	Semana	Antioquia	Eje Cafetero	Bogotá	Valle	Nacional
16	18-abr-14	6,775	6,372	6,688	6,651	6,587
17	25-abr-14	6,821	6,433	6,738	6,642	6,647
18	02-may-14	6,762	6,261	6,730	6,754	6,636
19	09-may-14	6,718	6,533	6,748	6,819	6,730
20	16-may-14	6,643	6,509	6,866	6,900	6,723
21	23-may-14	6,619	6,524	6,784	6,720	6,683
22	30-may-14	6,640	6,550	6,819	6,718	6,686
23	06-jun-14	6,664	6,447	6,818	6,747	6,692
24	13-jun-14	6,727	6,560	6,827	6,638	6,674
25	20-jun-14	6,720	6,565	6,813	6,683	6,697
26	27-jun-14	6,709	6,534	6,645	6,729	6,685
27	04-jul-14	6,710	6,601	6,972	6,767	6,759
28	11-jul-14	6,666	6,561	6,776	6,580	6,628

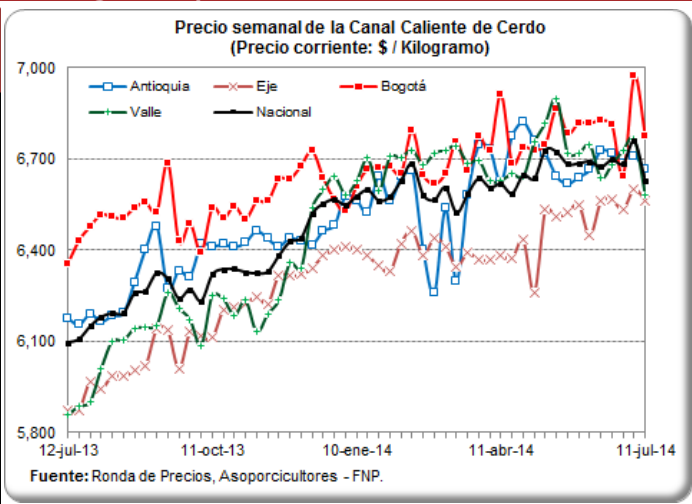

PESO PROMEDIO SEMANAL DEL CERDO EN PIE PARA BENEFICIO (Kilogramos)

Ronda	Semana	Antioquia	Eje Cafetero	Valle	Atlántico	Bogotá	Nacional
15	11-abr-14	107.5	105.0	113.6	98.4	105.4	109.4
16	18-abr-14	107.1	105.9	113.9	98.8	107.5	109.2
17	25-abr-14	107.5	106.3	112.3	96.6	104.7	107.1
18	02-may-14	106.5	106.1	113.9	97.2	107.5	108.4
19	09-may-14	105.7	105.6	113.5	99.8	98.2	107.0
20	16-may-14	107.9	107.8	112.7	97.9	106.5	108.3
21	23-may-14	107.4	108.2	113.4	94.6	104.2	108.4
22	30-may-14	106.2	107.9	113.8	97.9	103.9	108.0
23	06-jun-14	107.1	106.0	113.2	97.7	106.3	108.4
24	13-jun-14	107.6	108.0	116.0	97.3	104.1	109.9
25	20-jun-14	108.0	106.3	116.8	98.2	105.1	109.4
26	27-jun-14	107.8	120.3	116.7	97.1	104.9	110.5
27	04-jul-14	116.3	109.5	116.5	98.1	106.8	113.4
28	11-jul-14	108.5	112.8	117.2	101.2	107.1	111.8

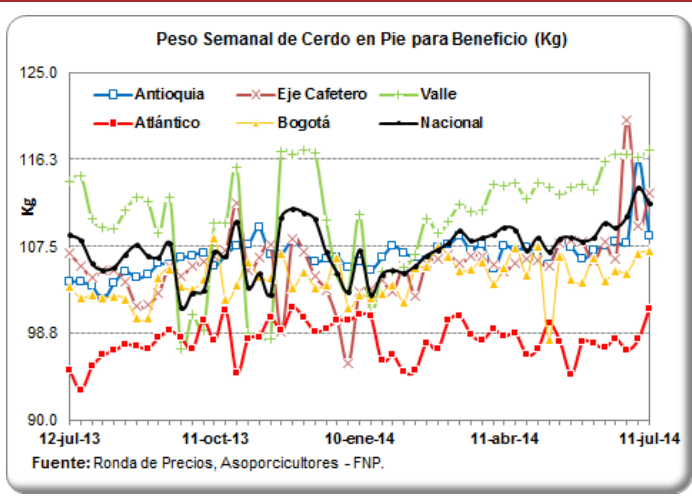

PESO PROMEDIO SEMANAL DE LA CANAL CALIENTE DE CERDO (Kilogramos)

Ronda	Semana	Antioquia	Eje Cafetero	Bogotá	Valle	Nacional
15	11-abr-14	88.4	85.5	85.9	91.5	88.9
16	18-abr-14	87.0	86.4	88.2	90.7	88.4
17	25-abr-14	86.5	86.2	91.6	88.7	87.9
18	02-may-14	86.6	85.8	89.4	87.7	87.3
19	09-may-14	88.8	85.6	83.9	93.2	89.3
20	16-may-14	89.5	88.3	89.0	92.3	90.0
21	23-may-14	88.3	88.1	85.4	92.6	89.5
22	30-may-14	89.6	88.8	87.1	92.3	90.3
23	06-jun-14	87.4	85.6	84.7	91.6	88.5
24	13-jun-14	87.3	87.4	85.5	91.7	89.2
25	20-jun-14	86.3	86.1	83.7	95.3	90.4
26	27-jun-14	91.1	101.1	90.9	94.6	93.9
27	04-jul-14	88.6	93.5	90.4	91.5	91.1
28	11-jul-14	89.0	94.0	85.6	93.2	91.2

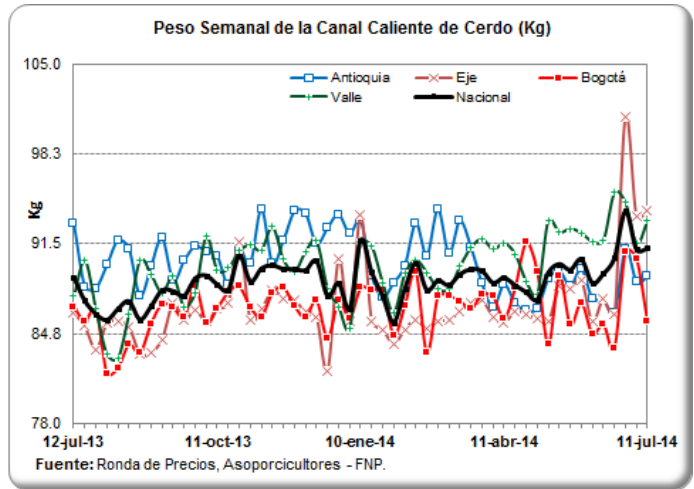

PRECIOS DIARIOS EN FRIGORIFICO GUADALUPE (EFEGE), EN PIE (\$ / Kilogramo)

Fecha	Porcino en pie Extra	Porcino en pie 1a	Porcino en pie 2a
30-jun-14			
01-jul-14	5,200	5,100	5,000
02-jul-14	5,200	5,100	5,000
03-jul-14	5,250	5,100	5,000
04-jul-14	5,250	5,100	5,000
05-jul-14			
06-jul-14			
07-jul-14	5,250	5,050	4,950
08-jul-14	5,250	5,050	4,950
09-jul-14			
10-jul-14	5,200	5,050	4,950
11-jul-14	5,200	5,050	4,950

Fuente: EFEGE.

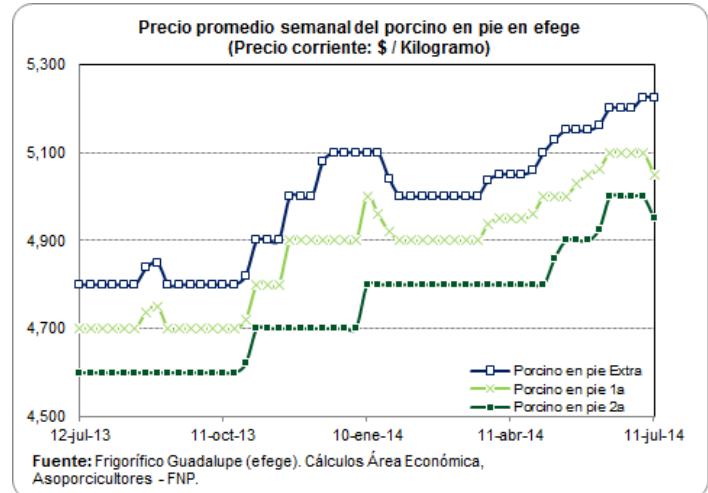

PRECIOS DIARIOS EN FRIGORIFICO GUADALUPE (EFEGE), EN CANAL (\$ / Arroba)

Fecha	Porcino canal 1a	Porcino canal 2a
30-jun-14		
01-jul-14	92,000	89,000
02-jul-14	92,000	89,000
03-jul-14	91,000	89,000
04-jul-14	91,000	89,000
05-jul-14		
06-jul-14		
07-jul-14	91,000	88,000
08-jul-14	91,000	88,000
09-jul-14		
10-jul-14	92,000	88,000
11-jul-14	92,000	88,000

Fuente: EFEGE.

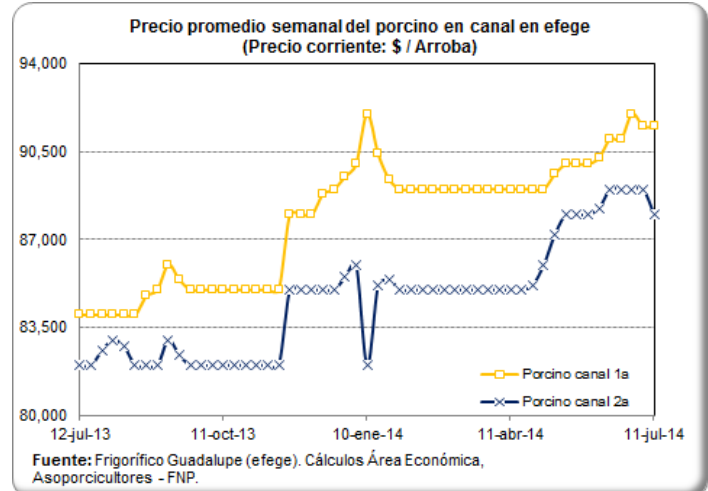

PRECIO SEMANAL DEL CERDO CEBADO EN CENTRAL GANADERA (\$ / Kg)

Semana	Max Cerdos Cebados	Min Cerdos Cebados	Prom Po Cerdos Cebados
18-abr-14	5,000	4,700	4,850
25-abr-14	5,000	4,600	4,813
02-may-14	4,900	4,400	4,705
09-may-14	4,800	4,300	4,570
16-may-14	5,000	4,500	4,718
23-may-14	4,800	4,400	4,590
30-may-14	4,750	4,600	4,680
06-jun-14	4,850	4,200	4,545
13-jun-14	4,800	4,300	4,578
20-jun-14	4,900	4,500	4,673
27-jun-14	4,900	4,700	4,800
04-jul-14	4,900	4,600	4,685

Fuente: Central Ganadera

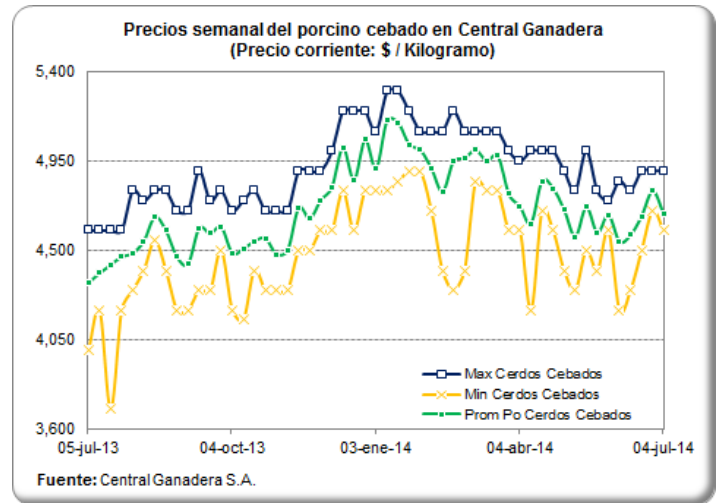

PRECIO SEMANAL DE LAS CERDAS DE DESCARTE EN CENTRAL GANADERA (\$ / Kg)

Semana	Max Cerdas Descarte	Min Cerdas Descarte	Prom Po Cerdas Descarte
18-abr-14	4,000	3,700	3,852
25-abr-14	3,900	3,600	3,745
02-may-14	3,700	3,500	3,564
09-may-14	3,800	3,000	3,639
16-may-14	3,800	3,500	3,665
23-may-14	3,800	3,400	3,529
30-may-14	3,800	3,200	3,621
06-jun-14	3,750	3,400	3,650
13-jun-14	3,800	3,400	3,567
20-jun-14	3,800	3,350	3,679
27-jun-14	3,900	3,400	3,720
04-jul-14	3,800	3,650	3,721

Fuente: Central Ganadera

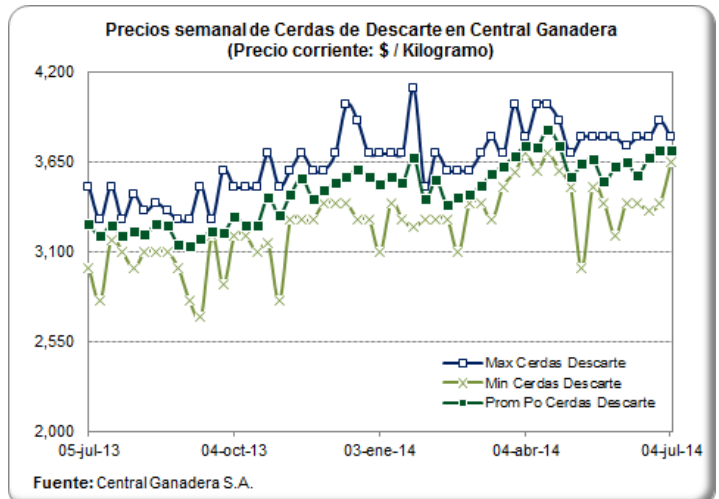

PRECIO SEMANAL DE LOS VERRACOS DE DESCARTE EN CENTRAL GANADERA (\$ / Kg)

Semana	Max Verracos Descarte	Min Verracos Descarte	Prom Po Verracos Descarte
18-abr-14	3,000	2,700	2,800
25-abr-14	2,800	2,750	2,790
02-may-14	2,600	2,400	2,500
09-may-14	2,500	2,000	2,320
16-may-14	2,800	2,300	2,500
23-may-14	2,500	2,300	2,429
30-may-14	2,400	2,400	2,400
06-jun-14	3,000	2,000	2,433
13-jun-14	2,800	2,200	2,467
20-jun-14	2,800	2,500	2,600
27-jun-14	2,600	2,600	2,600
04-jul-14	2,750	2,600	2,650

Fuente: Central Ganadera

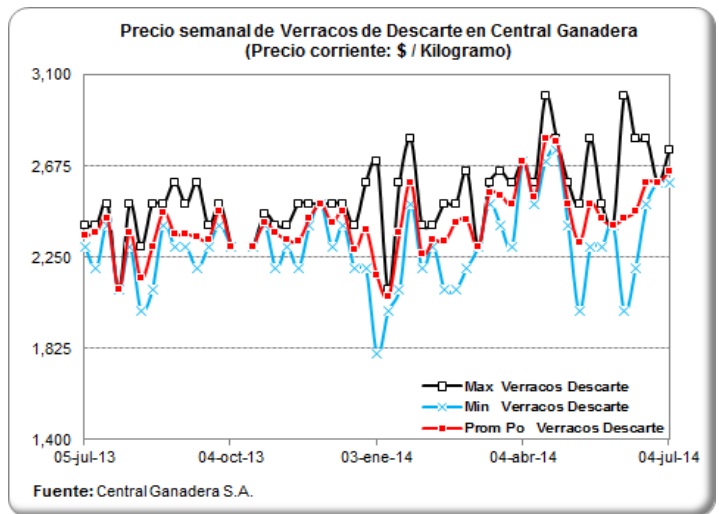

PRECIOS DIARIOS DEL BOVINO EN PIE, FRIG. GUADALUPE (EFEGE) (\$/Kg)

Fecha	Vacuno hembra en pie 1a	Vacuno hembra en pie 2a	Vacuno macho en pie Extra	Vacuno macho en pie 1a	Vacuno macho en pie 2a
30-jun-14					
01-jul-14	3,150	2,950	3,900	3,750	3,500
02-jul-14	3,150	2,950	3,900	3,750	3,500
03-jul-14	3,100	2,900	3,850	3,750	3,500
04-jul-14	3,100	2,900	3,850	3,750	3,500
05-jul-14					
06-jul-14					
07-jul-14	3,150	2,950	3,950	3,800	3,600
08-jul-14	3,150	2,950	3,950	3,800	3,600
09-jul-14					
10-jul-14	3,000	2,800	3,850	3,700	3,500
11-jul-14	3,000	2,800	3,850	3,700	3,500

Fuente: EFEGE.

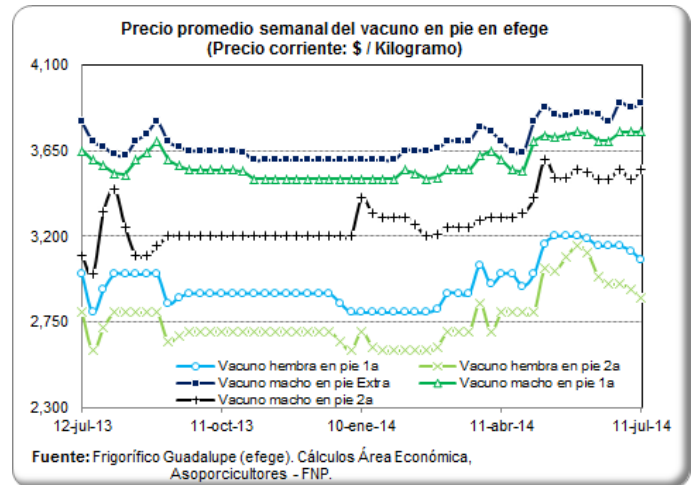

PRECIO SEMANAL DEL BOVINO MACHO EN CENTRAL GANADERA (\$ / Kg)

Semana	Max Bovino Machos	Min Bovino Machos	Prom Po Bovino Machos
18-abr-14	4,100	3,250	3,799
25-abr-14	4,200	3,100	3,823
02-may-14	3,850	3,250	3,622
09-may-14	4,050	3,450	3,738
16-may-14	4,250	3,733	4,000
23-may-14	3,920	3,300	3,676
30-may-14	3,800	3,200	3,587
06-jun-14	4,150	3,700	3,909
13-jun-14	4,220	3,500	3,885
20-jun-14	4,000	3,400	3,717
27-jun-14	4,030	3,400	3,753
04-jul-14	4,100	3,360	3,797

Fuente: Central Ganadera

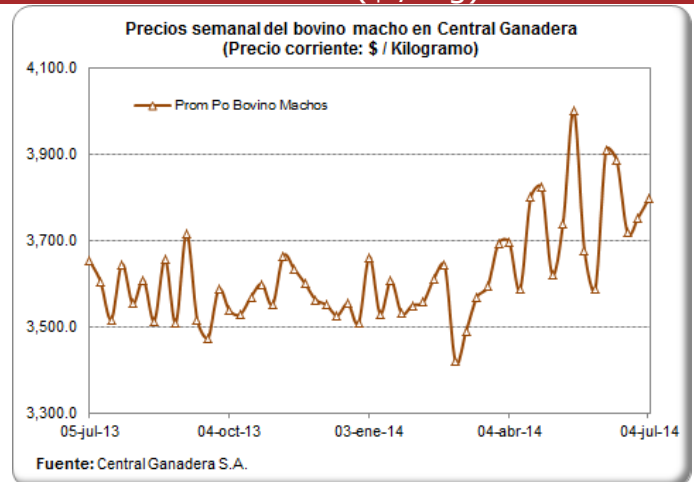

PRECIO SEMANAL DEL BOVINO HEMBRA EN CENTRAL GANADERA (\$/ Kg)

Semana	Max Bovino Hembra	Min Bovino Hembra	Prom Po Bovino Hembra
18-abr-14	3,550	2,800	3,240
25-abr-14	3,700	2,800	3,320
02-may-14	3,500	2,820	3,098
09-may-14	3,550	3,100	3,308
16-may-14	3,750	3,100	3,371
23-may-14	3,630	3,100	3,216
30-may-14	3,550	2,700	3,170
06-jun-14	3,750	3,119	3,222
13-jun-14	3,750	3,050	3,370
20-jun-14	3,500	2,950	3,151
27-jun-14	3,550	3,050	3,349
04-jul-14	3,650	3,100	3,363

Fuente: Central Ganadera

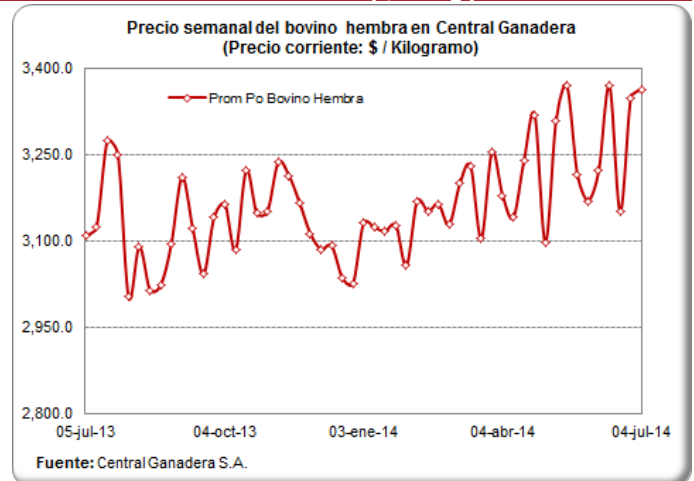

PRECIOS PROMEDIO SEMANALES DEL CERDO EN MERCADOS MAYORISTAS (\$ / Kg)

Carne cerdo perril sin hueso

Departamento	Mercado	09-may	16-may	23-may	30-may	06-jun	13-jun	20-jun	27-jun	04-jul
Antioquia	Central Mayorista de Antioquia	11,967	12,225	12,225	12,300	12,300	12,300	12,300	12,300	12,300
	Coomerca	12,400	12,500	12,400	12,175	12,425	12,425	12,425	12,425	12,425
Bogotá, D.C.	Frig. Guadalupe	10,400	10,388	10,396	10,475	10,450	10,425	10,458	10,500	10,450
	Frigorífico Ble Ltda.	10,388	10,408	10,475	10,575	10,433	10,413	10,517	10,471	10,483
Quindío	Frigocafé	11,200	11,200	11,000	11,000	11,000	11,000	11,000	11,000	11,000
Risaralda	CM. La 41	11,000	11,000	11,000	11,000	11,000	11,000	11,000	11,000	11,000
Valle del Cauca	Buenaventura	12,000	12,000	12,000	12,000	12,000	12,000	12,000	12,000	12,000
	Palmira	11,533	11,533	11,533	11,333	11,333	11,333	11,500	11,500	11,500
	Santa Elena	11,500	11,600	11,000	11,000	11,000	11,000	11,000	11,000	11,000
	Tuluá	10,933	10,933	10,933	11,333	11,333	11,333	11,333	11,333	11,333

Fuente: SIPSA - DANE

Carne cerdo lomo sin hueso

Departamento	Mercado	09-may	16-may	23-may	30-may	06-jun	13-jun	20-jun	27-jun	04-jul
Antioquia	Central Mayorista de Antioquia	14,533	14,533	14,650	14,650	14,650	14,650	14,650	14,650	14,650
	Coomerca	13,750	13,850	14,000	14,000	14,250	14,300	14,300	14,300	
Atlántico	Barranquillita	12,800	12,800	12,800	12,800	12,800	12,800	12,800	12,800	12,800
Bogotá, D.C.	Frig. Guadalupe	12,500	12,500	12,783	12,850	12,688	12,663	12,613	12,825	12,783
	Frigorífico Ble Ltda.	12,867	12,588	13,183	13,113	13,100	12,775	12,817	12,804	12,683
	Paloquemao	13,067	13,067	13,000	12,333	13,533	12,667	12,533	12,800	12,733
Quindío	Frigocafé	12,200	12,200	12,000	12,000	12,000	12,000	12,000	12,000	12,000
Risaralda	CM. La 41	13,000	13,000	13,500	13,500	13,500	13,500	13,500	13,500	13,500
Valle del Cauca	Buenaventura	13,000	13,000	13,000	13,000	13,000	13,000	13,000	13,000	13,000
	Palmira	12,167	12,333	12,333	12,467	12,633	12,633	12,800	12,800	12,800
	Santa Elena	12,933	12,933	12,733	12,633	12,667	12,633	12,633	12,567	12,567
	Tuluá	13,400	13,400	13,400	13,867	13,900	13,900	13,900	13,900	13,900

Fuente: SIPSA - DANE

Carne cerdo brazo sin hueso

Departamento	Mercado	09-may	16-may	23-may	30-may	06-jun	13-jun	20-jun	27-jun	04-jul
Antioquia	Central Mayorista de Antioquia	9,967	10,225	10,225	10,225	10,225	10,225	10,225	10,225	10,225
Atlántico	Barranquillita	10,400	10,400	10,400	10,400	10,400	10,400	10,400	10,400	10,400
Bogotá, D.C.	Frig. Guadalupe	9,254	9,325	9,533	9,563	9,488	9,613	9,513	9,617	9,583
	Frigorífico Ble Ltda.	9,388	9,233	9,275	9,438	9,333	9,250	9,350	9,333	9,333
	Paloquemao	9,733	9,667	9,867	9,733	9,867	9,733	9,867	9,700	9,800
Quindío	Frigocafé	10,200	10,200	10,000	10,000	10,000	10,000	10,000	10,000	10,000
Risaralda	CM. La 41	10,750	10,750	10,750	10,250	10,250	10,500	10,500	10,500	10,500
Valle del Cauca	Buenaventura	11,000	11,000	11,000	11,000	11,000	11,000	11,000	11,000	11,000
	Palmira	10,383	10,833	10,833	10,500	10,500	10,500	10,500	10,500	10,500
	Santa Elena	10,067	10,133	9,667	9,600	9,567	9,600	9,567	9,533	9,600
	Tuluá	9,833	9,833	9,833	9,833	9,833	9,833	9,833	9,833	9,833

Fuente: SIPSA - DANE

CARRERA 8 No 66—07, BOGOTÁ D.C., COLOMBIA—PBX (57) (1) 2 48 67 77 . FAX (57) (1) 312 5008.

www.porcicol.org.co

www.porcinegocios.org.co

www.meencantalacarnedecerdo.org.co

IMPORTACIONES MENSUALES DE PRODUCTOS Y SUBPRODUCTOS DEL CERDO

Importaciones de productos y subproductos de Cerdo (Toneladas) Enero - Abril

Producto	2012	2013	2014	Part (%)	Crec (%)
Carne	7,091	11,904	19,367	83.6%	62.7%
Despojos	2,040	1,802	1,801	7.8%	-0.1%
Tocino	1,502	1,640	1,520	6.6%	-7.3%
Embutidos	71	157	458	2.0%	192.2%
Salados y Ahumados	54	18	25	0.1%	36.4%
Total	10,757	15,521	23,172	100.0%	49.3%

Fuente: DIAN - DANE. Cálculos Asoporcicultores - FNP.

Part (%): Participación en el volumen acumulado de 2014.

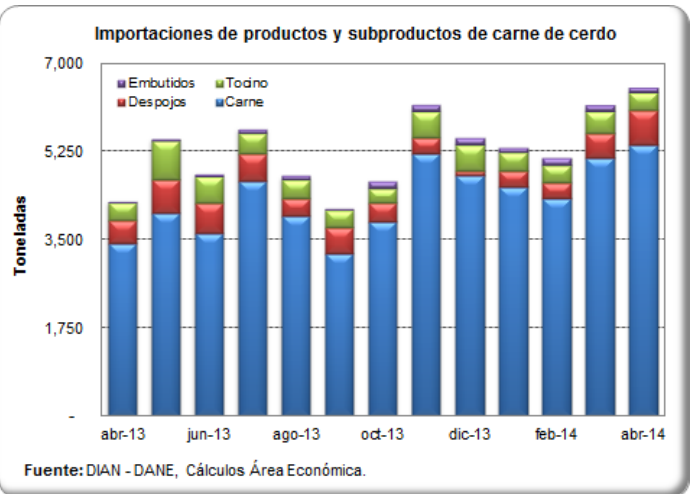

Importaciones de Carne de Cerdo (Toneladas) Enero - Abril

País	2012	2013	2014	Part (%)	Crec (%)
Estados Unidos	3,424	6,200	14,599	75%	135.5%
Canadá	2,005	2,984	2,873	15%	-3.7%
Chile	1,662	2,719	1,895	10%	-30.3%
Total	7,091	11,904	19,367	100.0%	62.7%

Fuente: DIAN - DANE. Cálculos Asoporcicultores - FNP.

Part (%): Participación en el volumen acumulado de 2014.

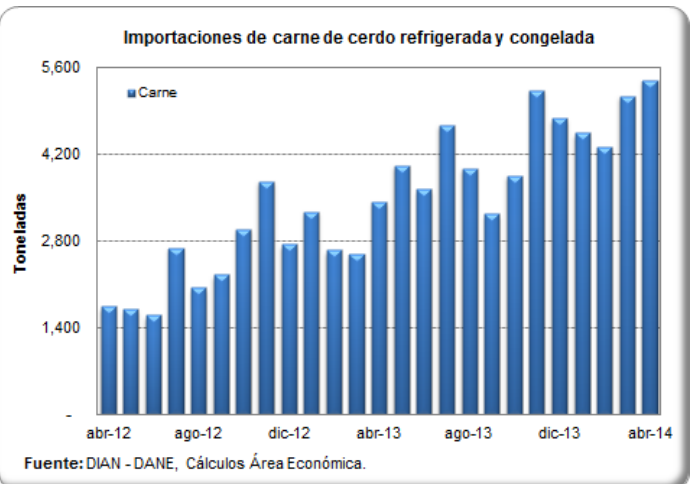

Importaciones de Despojos de Cerdo (Toneladas) Enero - Abril

País	2012	2013	2014	Part (%)	Crec (%)
Chile	1,689	1,239	1,128	62.6%	-8.9%
Estados Unidos	71	289	464	25.7%	60.2%
Canadá	280	274	209	11.6%	-23.6%
Total	2,040	1,802	1,801	100%	-0.1%

Fuente: DIAN - DANE. Cálculos Asoporcicultores - FNP.

Part (%): Participación en el volumen acumulado de 2014.

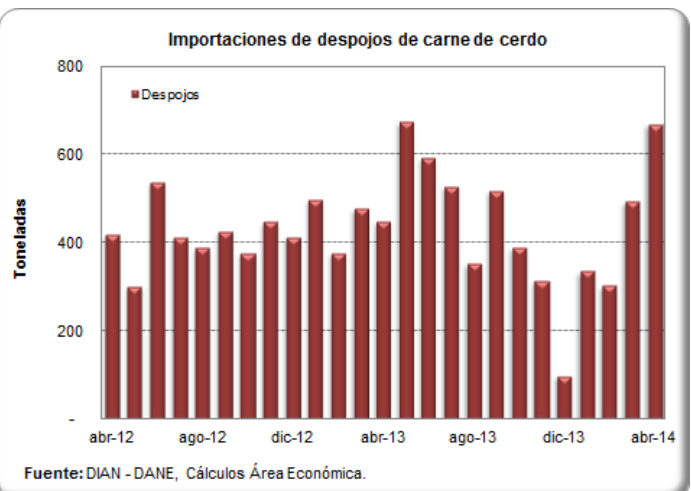

IMPORTACIONES SEMANALES DE CARNE DE CERDO SEGÚN SOBORDOS

Información
 consolidada en
 los puertos de
 Barranquilla,
 Cartagena,
 Buenaventura y
 Santa Marta

Semana	Toneladas
23-mar-14	1,048
30-mar-14	1,257
06-abr-14	1,753
13-abr-14	1,254
20-abr-14	1,271
27-abr-14	1,007
04-may-14	697
11-may-14	1,108
18-may-14	1,067
25-may-14	649
01-jun-14	1,526
08-jun-14	524
15-jun-14	306
22-jun-14	426
29-jun-14	150

Fuente: SICEX

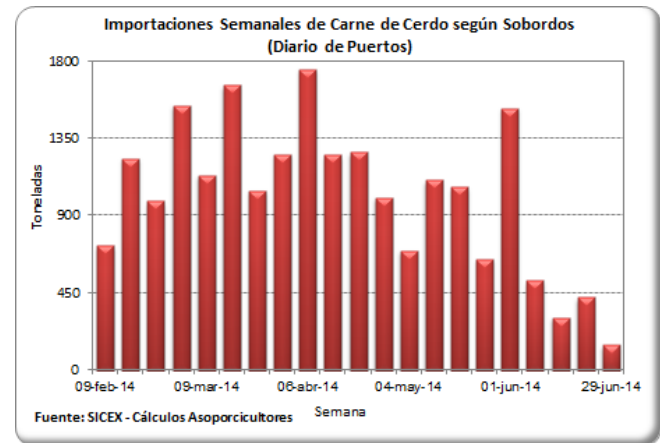

TASA DE CAMBIO (US\$ / Peso Colombiano)

Fecha	Tasa de Cambio
27-jun-14	1.886,01
28-jun-14	1.881,19
29-jun-14	1.881,19
30-jun-14	1.881,19
01-jul-14	1.881,19
02-jul-14	1.865,42
03-jul-14	1.856,73
04-jul-14	1.848,91
05-jul-14	1.848,91
06-jul-14	1.848,91
07-jul-14	1.848,91
08-jul-14	1.849,28
09-jul-14	1.854,24
10-jul-14	1.859,94
11-jul-14	1.858,47

Fuente: Banco de la República

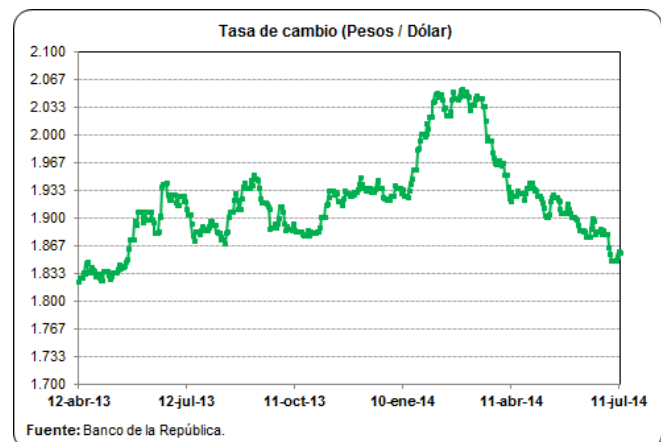

PRECIOS FUTUROS DE MATERIAS PRIMAS

Valores de Cierre Contratos de Futuros (US\$ / Tm)

Contrato	Maíz	Soya	Torta de soya
jul-14			
02/07/2014	164.8	511.6	498.6
03/07/2014	164.2	509.9	492.7
07/07/2014	161.1	500.8	489.1
08/07/2014	160.7	488.6	482.0
09/07/2014	159.0	490.3	484.5
10/07/2014	157.7	488.6	478.7
ago-14			
02/07/2014		483.1	470.4
03/07/2014		477.6	460.4
07/07/2014		467.8	450.5
08/07/2014		458.7	443.0
09/07/2014		458.0	447.6
10/07/2014		453.0	440.2
sep-14			
02/07/2014	162.3	433.7	430.2
03/07/2014	161.2	428.7	423.9
07/07/2014	157.7	422.6	417.9
08/07/2014	156.8	419.1	412.8
09/07/2014	154.0	415.9	414.6
10/07/2014	152.1	412.2	408.5
oct-14			
02/07/2014			404.1
03/07/2014			400.5
07/07/2014			398.6
08/07/2014			396.7
09/07/2014			395.0
10/07/2014			389.3

Fuente: CME Group

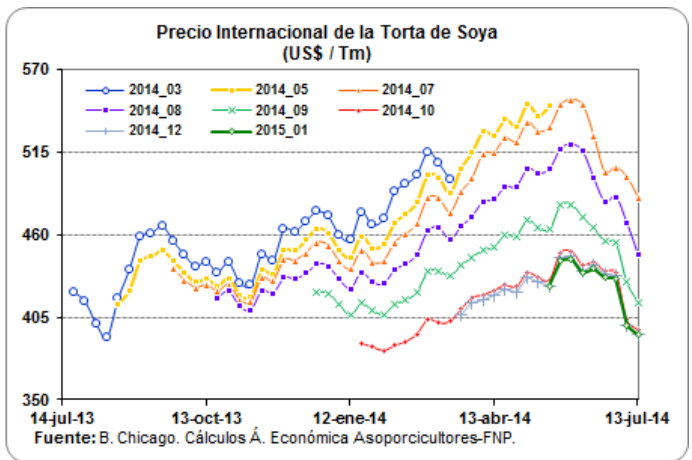
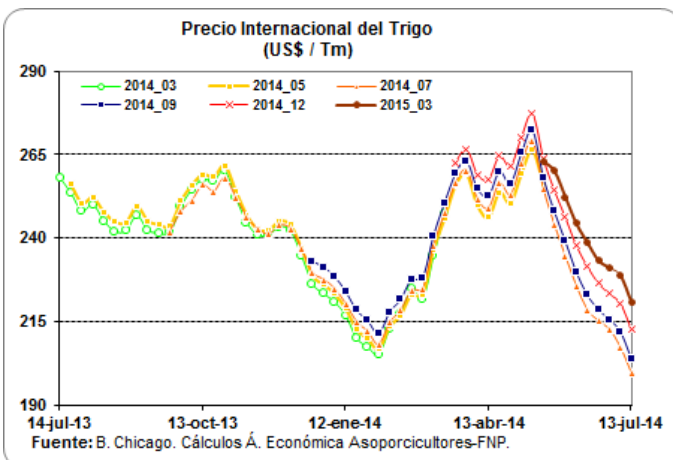
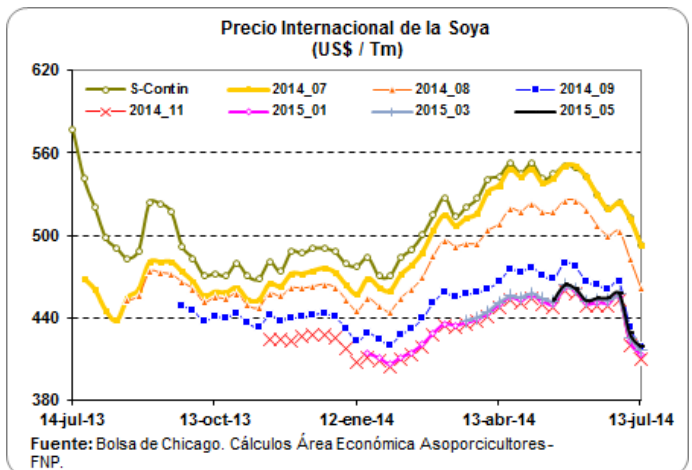
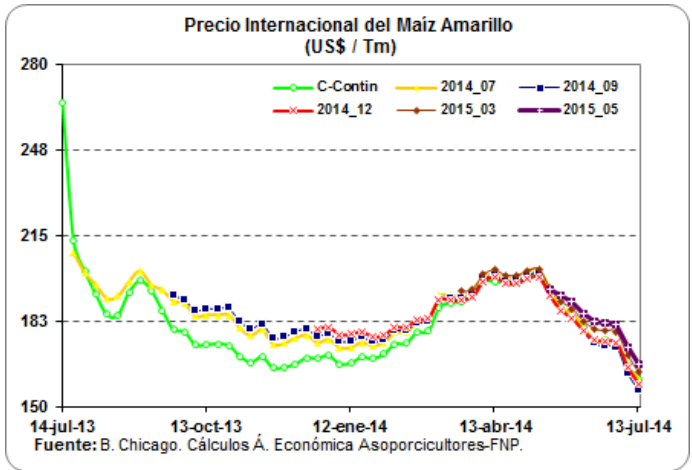

SISTEMA ANDINO DE FRANJA DE PRECIOS

Quincena	Precio Piso	Precio Techo	Precio de Referencia CIF	Arancel SAFP %
Dic_13 II	1,748	2,131	1,607	31%
Ene_14 I	1,748	2,131	1,607	31%
Ene_14 II	1,748	2,131	1,607	31%
Feb_14 I	1,748	2,131	1,607	31%
Feb_14 II	1,748	2,131	1,607	31%
Mar_14 I	1,748	2,131	1,607	31%
Mar_14 II	1,748	2,131	1,607	31%
Abr_14 I	1,753	2,112	1,607	31%
Abr_14 II	1,753	2,112	1,607	31%
May_14 I	1,753	2,112	1,607	31%
May_14 II	1,753	2,112	1,607	31%
Jun_14 I	1,753	2,112	1,607	31%
Jun_14 II	1,753	2,112	1,607	31%
Jul_14 I	1,753	2,112	1,607	31%
Jul_14 II	1,753	2,112	1,607	31%

Fuente: CAN, Sistema Andino de Franja de Precios

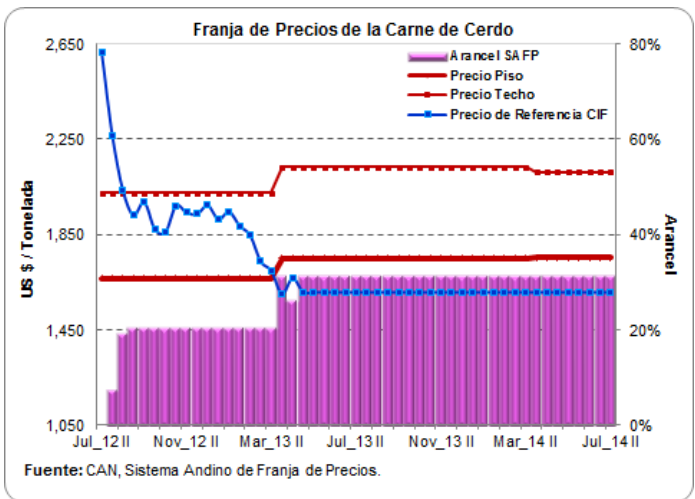

Quincena	Precio Piso	Precio Techo	Precio de Referencia CIF	Arancel SAFP %
Dic_13 II	260	316	235	27%
Ene_14 I	260	316	234	28%
Ene_14 II	260	316	233	28%
Feb_14 I	260	316	229	31%
Feb_14 II	260	316	232	29%
Mar_14 I	260	316	243	23%
Mar_14 II	260	316	255	17%
Abr_14 I	269	328	256	21%
Abr_14 II	269	328	252	23%
May_14 I	269	328	255	21%
May_14 II	269	328	255	21%
Jun_14 I	269	328	255	21%
Jun_14 II	269	328	245	26%
Jul_14 I	269	328	242	28%
Jul_14 II	269	328	234	32%

Fuente: CAN, Sistema Andino de Franja de Precios

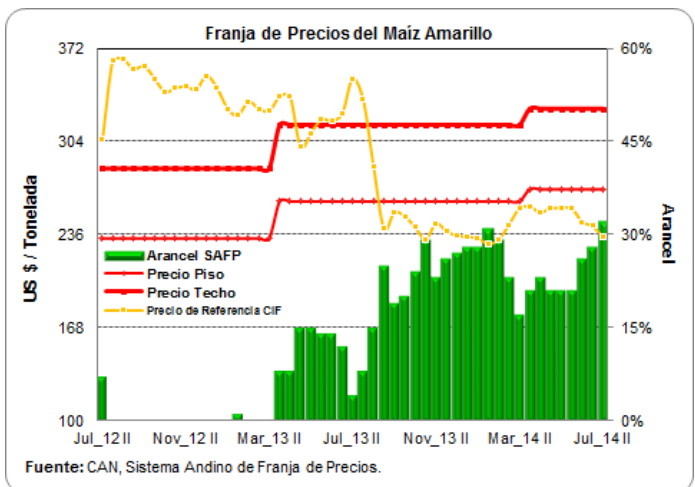

Quincena	Precio Piso	Precio Techo	Precio de Referencia CIF	Arancel SAFP %
Dic_13 II	481	555	553	15%
Ene_14 I	481	555	561	14%
Ene_14 II	481	555	561	14%
Feb_14 I	481	555	552	15%
Feb_14 II	481	555	544	15%
Mar_14 I	481	555	556	15%
Mar_14 II	481	555	575	11%
Abr_14 I	493	569	586	12%
Abr_14 II	493	569	587	11%
May_14 I	493	569	601	9%
May_14 II	493	569	607	8%
Jun_14 I	493	569	600	9%
Jun_14 II	493	569	606	8%
Jul_14 I	493	569	592	11%
Jul_14 II	493	569	580	13%

Fuente: CAN, Sistema Andino de Franja de Precios

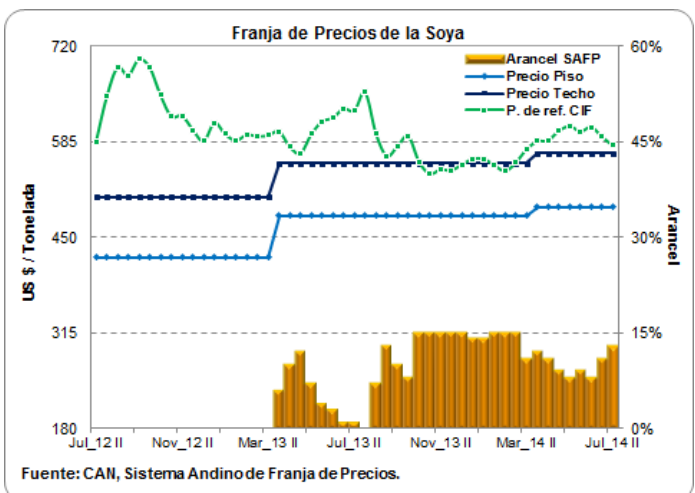

ARANCELES VIGENTES PARA CARNE DE CERDO Y MATERIAS PRIMAS DEL SECTOR

Producto	Principales Partidas	País	Periodo	Porcentaje (%)	Observación
Carne de Cerdo	0203110000 , 0203120000	Estados Unidos	Enero 01 - Diciembre 31 / 2014	12.00	Sobre el contingente de las 5.450 Tm
	0203191000 , 0203192000	Canadá	Enero 01 - Diciembre 31 / 2014	8.00	
	0203193000 , 0203199000	Chile	Julio 01 - Julio 15 / 2014	11.00	
	0203210000 , 0203220000	Argentina	Julio 01 - Julio 15 / 2014	16.40	
	0203291000 , 0203292000	Brasil	Julio 01 - Julio 15 / 2014	16.20	
	203293000	Comunidad Andina: Bolivia, Ecuador, Perú.	Enero 1 / 2012 - Indefinido	0.00	
	0203299000	Naciones terceras: Arancel Franja Andina de Precios	Julio 01 - Julio 15 / 2014	31.00	
Maíz Amarillo	1005.90.11000	Estados Unidos	Mayo 1 - agotamiento del contingente	0.00	Sobre el cupo de 2.315.250 Tm. (Avance al día de hoy del 99.64%)
		Argentina	Julio 01 - Julio 15 / 2014	17.05	
		Brasil	Julio 01 - Julio 15 / 2014	17.05	
		Paraguay	Julio 01 - Julio 15 / 2014	17.05	
		Canadá	Julio 01 - Julio 15 / 2014	24.00	
		Comunidad Andina: Bolivia y Ecuador	Junio 13 / 2008 - Indefinido	0.00	
		Perú	Febrero 01 / 2008 - Indefinido	0.00	
Torta de Soya	2304.00.00.00	Arancel SAFF	Julio 01 - Julio 15 / 2014	28.00	
		Estados Unidos	Mayo 15 / 2012 - Indefinido	0.00	
		Bolivia	Mayo 01 / 2007 - Indefinido	0.00	
		Ecuador	Mayo 01 / 2007 - Indefinido	0.00	
		Perú	Mayo 01 / 2007 - Indefinido	0.00	
		Argentina	Julio 01 - Julio 15 / 2014	0.00	
		Brasil	Julio 01 - Julio 15 / 2014	0.00	
Soya	1201.90.00.00	Chile	Julio 01 - Julio 15 / 2014	0.00	
		Paraguay	Julio 01 - Julio 15 / 2014	0.05	
		Canadá	Julio 01 - Julio 15 / 2014	8.80	
		Bolivia	Enero 01 / 2012 - Indefinido	0.00	
		Ecuador	Enero 01 / 2012 - Indefinido	0.00	
		Perú	Enero 01 / 2012 - Indefinido	0.00	
		Argentina	Julio 01 - Julio 15 / 2014	0.00	
		Brasil	Julio 01 - Julio 15 / 2014	0.00	
		Chile	Julio 01 - Julio 15 / 2014	0.00	
		Paraguay	Julio 01 - Julio 15 / 2014	0.05	
		Canadá	Julio 01 - Julio 15 / 2014	8.80	
		Arancel SAFF	Julio 01 - Julio 15 / 2014	11.00	

Fuente: DIAN - Legiscomex.

LIQUIDACIÓN SEMANAL DE COMMODITIES

FLETES MARITIMOS - U\$/Tm.

	10-jul-14
Maíz Costa Atlántica	35,00
Maíz Buenaventura	30,00
Frijol soya Costa Atlántica	35,00
Frijol soya Buenaventura	30,00
Torta de Soya Costa Atlántica	35,00
Torta de Soya Buenaventura	30,00

COMPARATIVO DE PRECIOS - \$/Kg.

	10-jul-14
Maíz Amarillo USA (Full) (*) C Atlántica	480,64
Maíz Amarillo USA (Full) (*) Buenaventura	468,43
Maíz Extruido (Full)(*) C Atlántica	570,64
Maíz Extruido (Full)(*) Buenaventura	558,43
Frijol Soya (Full) (*) C. Atlántica	1.126,16
Frijol Soya (Full) (*) Buenaventura	1.114,96
Habas de Frijol Soya (Full)(*) C. Atlántica	1.216,16
Habas de Frijol Soya (Full)(*) Buenaventura	1.204,96
Torta de Soya USA (Full) (*) C. Atlántica	1.240,40
Torta de Soya USA (Full) (*) Buenaventura	1.228,80

TARIFAS PORTUARIAS

PUERTO / PRODUCTO	BUENAVENTURA			BARRANQUILLA			SERVICIOS
	CEREALES	TORTAS	SUBPRODUCTOS	CEREALES	TORTAS	SUBPRODUCTOS	
INSTALACIONES PORTUARIAS	U\$4/Tm	u\$4/Tm	U\$4/Tm	U\$4,50/Tm	U\$4,50/Tm	U\$4,50/Tm	
OPERADOR PORTUARIO	U\$1/Tm	U\$1/Tm	U\$1/Tm	U\$2,25/Tm	U\$2,25/Tm	U\$2,25/Tm	
SIA / ICA	U\$2/Tm	U\$2/Tm	U\$2/Tm	U\$2,00/Tm	U\$2,00/Tm	U\$2,00/Tm	
DESCARGUE DIRECTO	\$6,305/Tm	\$7,500/Tm	\$7,500/Tm	U\$1,60/Tm	U\$2,00/Tm	U\$2,00/Tm	
DESCARGUE A BODEGA	\$10,250/Tm	\$15,700/Tm	\$15,700/Tm	U\$4,00/Tm	U\$4,20/Tm	U\$4,20/Tm	
PUERTO / PRODUCTO	SANTA MARTHA			CARTAGENA			SERVICIOS
	CEREALES	TORTAS	SUBPRODUCTOS	CEREALES	TORTAS	SUBPRODUCTOS	
INSTALACIONES PORTUARIAS	TARIFA INTEGRAL DE DESCARGUE			TARIFA INTEGRAL DE DESCARGUE			
OPERADOR PORTUARIO							
SIA / ICA							
DESCARGUE DIRECTO	U\$7,30/Tm	U\$7,50/Tm	U\$7,50/Tm	U\$9,50/Tm	U\$9,50/Tm	U\$9,50/Tm	U\$130,00/Tm
DESCARGUE A BODEGA	U\$12,00/Tm	U\$12,50/Tm	U\$12,50/Tm	U\$11,50/Tm	U\$13,60/Tm	U\$13,60/Tm	U\$58,00/Tm

Bueno en cuanto los precios de los fletes, el ministerio de transporte diseño y acordó con las empresas de transporte unos fletes regulados en donde se tiene en cuenta los tiempos de cargue y descargue al igual que el tiempo que se demora cargando y descargando y para ello dispuso de una pagina en donde se pueden hacer las liquidaciones y saber cual es el flete que va a costar para ese trayecto, la pagina es:

1. www.mintransporte.gov.co

2. Servicios en línea

3. SICE-TAC

4. Hay tres opciones para hacer el cálculo:

a. SICE-TAC Cálculo Manual, b. SICE-TAC Cálculo Interactivo y c. SICE-TAC Simulador

CARRERA 8 No 66—07, BOGOTÁ D.C., COLOMBIA—PBX (57) (1) 2 48 67 77 . FAX (57) (1) 312 5008.

www.porcicol.org.co

www.porcinegocios.org.co

www.meencantalacarnedecerdo.org.co