

CONTENIDO

INFORME DE PRECIOS PORCINOS REPORTADOS POR FUERA DE FERIA DE GANADOS: RONDA 29:

Del 12 al 18 de Julio de 2014	2
PRECIO SEMANAL DEL CERDO EN PIE (\$ / Kg)	3
PRECIO SEMANAL DE CERDO EN CANAL (\$ / Kg)	3
PESO SEMANAL DEL CERDO EN PIE (Kg)	3
PESO SEMANAL DE CERDO EN CANAL (Kg)	4
PRECIOS DIARIOS EN FRIGORIFICO GUADALUPE (EFEGE), EN PIE (\$ / Kg)	4
PRECIOS DIARIOS EN FRIGORIFICO GUADALUPE (EFEGE), EN CANAL (\$ / @)	4
PRECIO SEMANAL DEL CERDO CEBADO EN CENTRAL GANADERA (\$ / Kg)	5
PRECIO SEMANAL DEL BOVINO CEBADO EN EFEGE Y CENTRAL GANADERA (\$ / Kg)	6

PRECIOS PROMEDIO SEMANALES EN MERCADOS MAYORISTAS:

Pernil de Cerdo	7
Lomo	7
Braza	7

BENEFICIO MENSUAL Y ANUAL DE CERDOS EN COLOMBIA

8

MONITOREO DE PRECIOS DE LA CARNE DE CERDO AL CONSUMIDOR

9

IMPORTACIONES SEMANALES DE CARNE DE CERDO SEGÚN SOBORDOS

11

TASA DE CAMBIO

11

PRECIOS FUTUROS DE MATERIAS PRIMAS

12

ACTUALIZACIÓN DE LAS COSECHAS MUNDIALES DE MAÍZ Y SOYA

13

ASOCIACIÓN COLOMBIANA DE PORCICULTORES
FONDO NACIONAL DE LA PORCICULTURA

Documento elaborado por el Área Económica de la Asociación Colombiana de Porcicultores — Fondo Nacional de la Porcicultura. Si tiene inquietudes acerca de la información presentada en el documento o tiene algún comentario u observación del mismo, por favor escríbanos al correo estudioeconomicos@porcicol.org.co.

INFORME DE PRECIOS PORCINOS REPORTADOS POR FUERA DE FERIA DE GANADOS

Precios Pagados al Porcicultor

RONDA 29: Del 12 al 18 de Julio de 2014

Cerdo en Pie

	1/3 Superior	1/3 Medio	1/3 Inferior	# Animales	\$ Promedio	Variación	Kg. Promedio
ANTIOQUIA							
Precio/Kg.	\$5,207	\$5,156	\$5,092	3,117	\$ 5,152	0.18%	107.5
No. Cerdos	1,039	1,039	1,039			-14.56%	
EJE CAFETERO							
Precio/Kg.	\$5,323	\$5,051	\$4,974	917	\$ 5,116	0.37%	112.8
No. Cerdos	306	305	306			3.50%	
VALLE DEL CAUCA							
Precio/Kg.	\$5,200	\$5,051	\$4,983	3,656	\$ 5,078	-1.23%	115.9
No. Cerdos	1,219	1,218	1,219			-13.83%	
ATLÁNTICO							
Precio/Kg.	\$4,900	\$4,898	\$4,748	336	\$ 4,849	1.79%	100.2
No. Cerdos	112	112	112			-37.20%	
BOGOTÁ							
Precio/Kg.	\$5,300	\$5,233	\$5,124	1,199	\$ 5,219	0.03%	105.3
No. Cerdos	400	399	400			-8.19%	
Consolidado Nacional				9,225	\$5,117		110.8
				-13.1%	-0.23%		

Cerdo buena genética, lotes uniformes, entre 90 y 120 Kg. Pesados en báscula camionera cerca de la planta de sacrificio.

Cerdo en Canal, caliente y sin refrigerar

REGIÓN	Precio Kg.	Variación	P. Promedio Kg.
ANTIOQUIA	\$6,686	0.30%	91.0
EJE CAFETERO	\$6,555	-0.11%	93.7
BOGOTÁ	\$6,700	-1.12%	85.9
VALLE DEL CAUCA	\$6,591	0.18%	93.0
Consolidado Nacional	\$6,630	0.04%	91.1

Los precios para quienes negocian en granja, como en el Valle del Cauca, son ajustados para efectos de estimar la merma y flete, aprox. \$50.

Nota importante: Este es un sondeo de precios telefónico a una muestra o grupo de porcicultores y comercializadores de cada zona: Antioquia, Eje Cafetero, Valle del Cauca, Atlántico y Bogotá, que permite obtener una aproximación del precio promedio nacional, pero que de ninguna manera representa tamaño del mercado o el universo de productores y comercializadores de cerdo en nuestro país. En este sentido este ejercicio busca ser un referente de las transacciones en valor y volumen de cerdos sacrificados en planta, de buena genética, entre 90 y 120 kg. dentro de los mercados de cerdos cebados y canales de estas zonas. En particular, el diseño de la publicación se orienta a resaltar los límites máximos, medios y mínimos de los precios promedio, dando un posible margen de variación del precio en cada región, lo que no desconoce que se den transacciones en el mercado con un valor mayor o menor a la ronda. Por último, queremos enfatizar que esta ronda busca ser un referente de los precios y no se orienta a determinar el precio del mercado.

PRECIO SEMANAL DEL CERDO EN PIE (\$ / Kilogramo)

Ronda	Semana	Antioquia	Eje Cafetero	Valle	Bogotá	Atlántico	Nacional
17	25-abr-14	5,123	4,983	5,011	5,057	4,640	5,027
18	02-may-14	5,139	4,897	5,099	5,096	4,663	5,066
19	09-may-14	5,153	5,079	5,196	5,127	4,670	5,126
20	16-may-14	5,142	5,012	5,185	5,068	4,457	5,081
21	23-may-14	5,152	5,067	5,129	5,127	4,503	5,092
22	30-may-14	5,136	5,096	5,132	5,135	4,748	5,108
23	06-jun-14	5,149	5,030	5,135	5,159	4,752	5,108
24	13-jun-14	5,171	5,123	5,125	5,213	4,810	5,138
25	20-jun-14	5,135	5,115	5,089	5,213	4,854	5,114
26	27-jun-14	5,135	5,071	5,080	5,191	4,838	5,103
27	04-jul-14	5,149	5,068	5,155	5,236	4,809	5,141
28	11-jul-14	5,142	5,098	5,142	5,218	4,764	5,129
29	18-jul-14	5,152	5,116	5,078	5,219	4,849	5,117

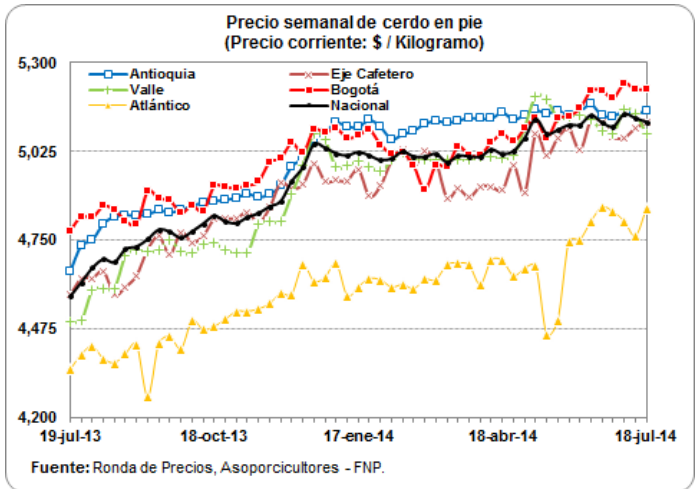

PRECIO SEMANAL DE CERDO EN CANAL (\$ / Kilogramo)

Ronda	Semana	Antioquia	Eje Cafetero	Bogotá	Valle	Nacional
17	25-abr-14	6,821	6,433	6,738	6,642	6,647
18	02-may-14	6,762	6,261	6,730	6,754	6,636
19	09-may-14	6,718	6,533	6,748	6,819	6,730
20	16-may-14	6,643	6,509	6,866	6,900	6,723
21	23-may-14	6,619	6,524	6,784	6,720	6,683
22	30-may-14	6,640	6,550	6,819	6,718	6,686
23	06-jun-14	6,664	6,447	6,818	6,747	6,692
24	13-jun-14	6,727	6,560	6,827	6,638	6,674
25	20-jun-14	6,720	6,565	6,813	6,683	6,697
26	27-jun-14	6,709	6,534	6,645	6,729	6,685
27	04-jul-14	6,710	6,601	6,972	6,767	6,759
28	11-jul-14	6,666	6,561	6,776	6,580	6,628
29	18-jul-14	6,686	6,555	6,700	6,591	6,630

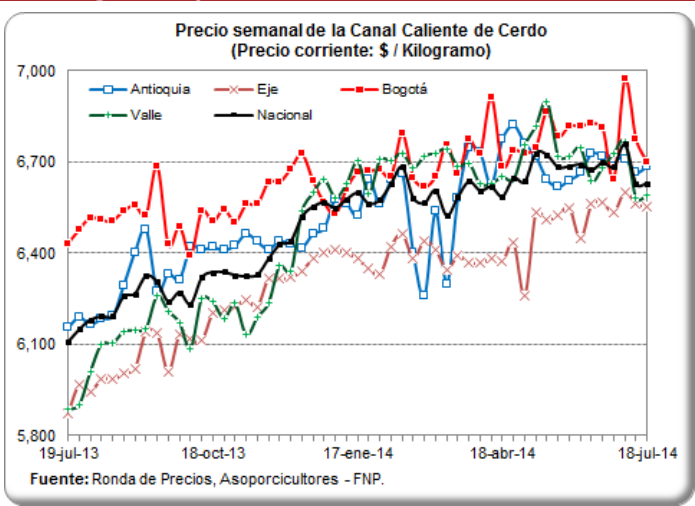

PESO PROMEDIO SEMANAL DEL CERDO EN PIE PARA BENEFICIO (Kilogramos)

Ronda	Semana	Antioquia	Eje Cafetero	Valle	Atlántico	Bogotá	Nacional
16	18-abr-14	107.1	105.9	113.9	98.8	107.5	109.2
17	25-abr-14	107.5	106.3	112.3	96.6	104.7	107.1
18	02-may-14	106.5	106.1	113.9	97.2	107.5	108.4
19	09-may-14	105.7	105.6	113.5	99.8	98.2	107.0
20	16-may-14	107.9	107.8	112.7	97.9	106.5	108.3
21	23-may-14	107.4	108.2	113.4	94.6	104.2	108.4
22	30-may-14	106.2	107.9	113.8	97.9	103.9	108.0
23	06-jun-14	107.1	106.0	113.2	97.7	106.3	108.4
24	13-jun-14	107.6	108.0	116.0	97.3	104.1	109.9
25	20-jun-14	108.0	106.3	116.8	98.2	105.1	109.4
26	27-jun-14	107.8	120.3	116.7	97.1	104.9	110.5
27	04-jul-14	116.3	109.5	116.5	98.1	106.8	113.4
28	11-jul-14	108.5	112.8	117.2	101.2	107.1	111.8
29	18-jul-14	107.5	112.8	115.9	100.2	105.3	110.8

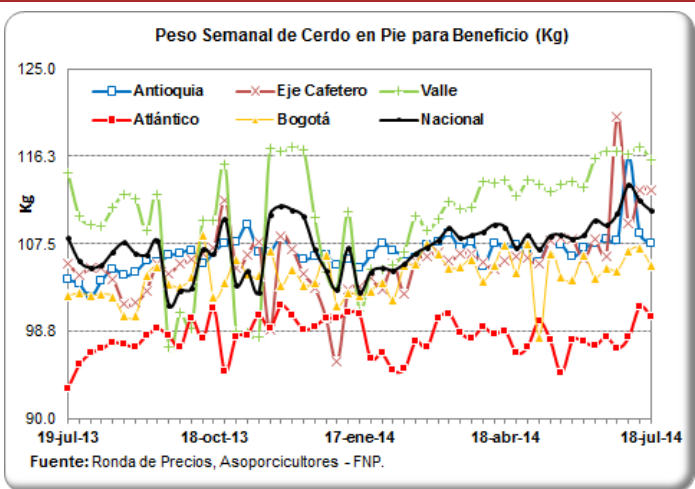

PESO PROMEDIO SEMANAL DE LA CANAL CALIENTE DE CERDO (Kilogramos)

Ronda	Semana	Antioquia	Eje Cafetero	Bogotá	Valle	Nacional
16	18-abr-14	87.0	86.4	88.2	90.7	88.4
17	25-abr-14	86.5	86.2	91.6	88.7	87.9
18	02-may-14	86.6	85.8	89.4	87.7	87.3
19	09-may-14	88.8	85.6	83.9	93.2	89.3
20	16-may-14	89.5	88.3	89.0	92.3	90.0
21	23-may-14	88.3	88.1	85.4	92.6	89.5
22	30-may-14	89.6	88.8	87.1	92.3	90.3
23	06-jun-14	87.4	85.6	84.7	91.6	88.5
24	13-jun-14	87.3	87.4	85.5	91.7	89.2
25	20-jun-14	86.3	86.1	83.7	95.3	90.4
26	27-jun-14	91.1	101.1	90.9	94.6	93.9
27	04-jul-14	88.6	93.5	90.4	91.5	91.1
28	11-jul-14	89.0	94.0	85.6	93.2	91.2
29	18-jul-14	91.0	93.7	85.9	93.0	91.1

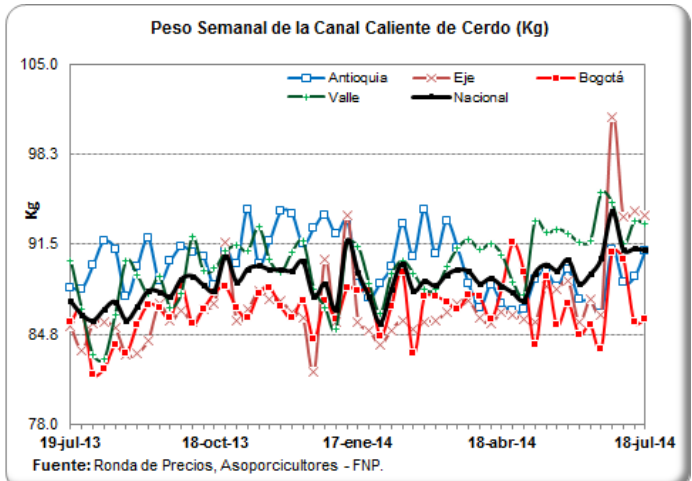

PRECIOS DIARIOS EN FRIGORIFICO GUADALUPE (EFEGE), EN PIE (\$ / Kilogramo)

Fecha	Porcino en pie Extra	Porcino en pie 1a	Porcino en pie 2a
06-jul-14			
07-jul-14	5,250	5,050	4,950
08-jul-14	5,250	5,050	4,950
09-jul-14			
10-jul-14	5,200	5,050	4,950
11-jul-14	5,200	5,050	4,950
12-jul-14			
13-jul-14			
14-jul-14	5,250	5,100	5,000
15-jul-14	5,250	5,100	5,000
16-jul-14	5,250	5,100	5,000
17-jul-14	5,250	5,100	5,000

Fuente: EFEGE.

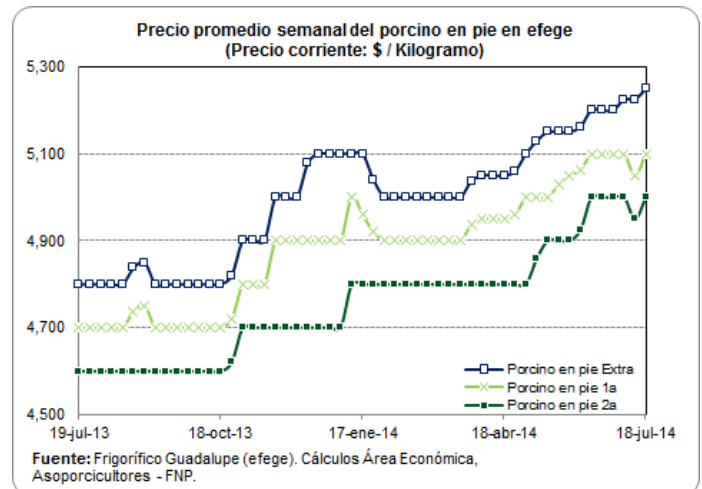

PRECIOS DIARIOS EN FRIGORIFICO GUADALUPE (EFEGE), EN CANAL (\$ / Arroba)

Fecha	Porcino canal 1a	Porcino canal 2a
06-jul-14		
07-jul-14	91,000	88,000
08-jul-14	91,000	88,000
09-jul-14		
10-jul-14	92,000	88,000
11-jul-14	92,000	88,000
12-jul-14		
13-jul-14		
14-jul-14	91,000	88,000
15-jul-14	90,000	87,000
16-jul-14	90,000	87,000
17-jul-14	90,000	87,000

Fuente: EFEGE.

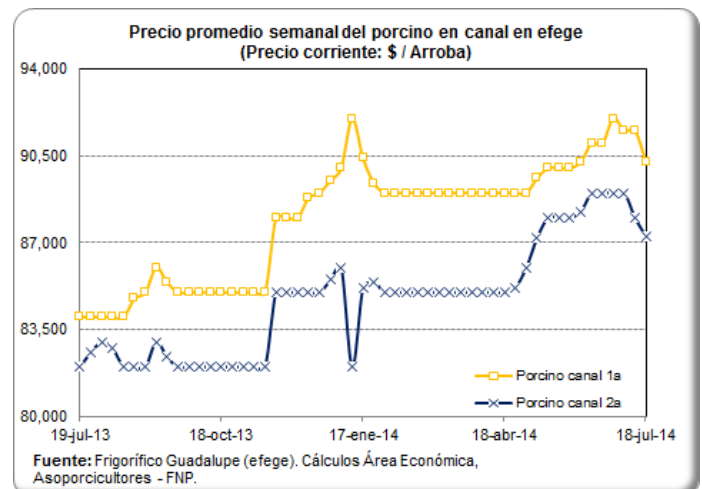

PRECIO SEMANAL DEL CERDO CEBADO EN CENTRAL GANADERA (\$ / Kg)

Semana	Max Cerdos Cebados	Mín Cerdos Cebados	Prom Po Cerdos Cebados
25-abr-14	5,000	4,600	4,813
02-may-14	4,900	4,400	4,705
09-may-14	4,800	4,300	4,570
16-may-14	5,000	4,500	4,718
23-may-14	4,800	4,400	4,590
30-may-14	4,750	4,600	4,680
06-jun-14	4,850	4,200	4,545
13-jun-14	4,800	4,300	4,578
20-jun-14	4,900	4,500	4,673
27-jun-14	4,900	4,700	4,800
04-jul-14	4,900	4,600	4,685
11-jul-14	4,900	4,400	4,698

Fuente: Central Ganadera

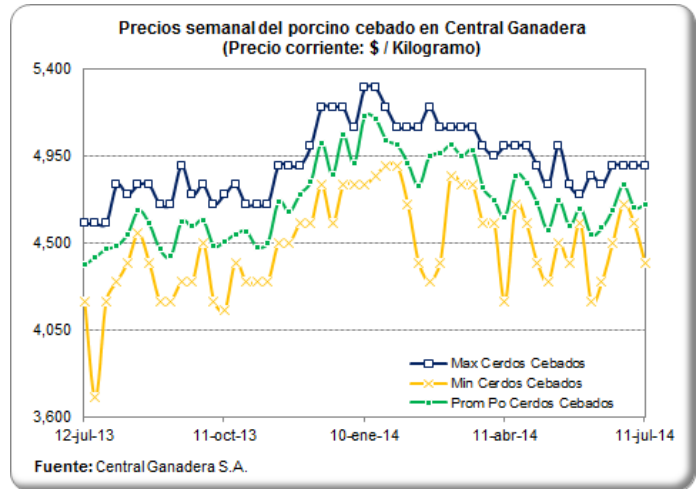

PRECIO SEMANAL DE LAS CERDAS DE DESCARTE EN CENTRAL GANADERA (\$ / Kg)

Semana	Max Cerdas Descarte	Mín Cerdas Descarte	Prom Po Cerdas Descarte
25-abr-14	3,900	3,600	3,745
02-may-14	3,700	3,500	3,564
09-may-14	3,800	3,000	3,639
16-may-14	3,800	3,500	3,665
23-may-14	3,800	3,400	3,529
30-may-14	3,800	3,200	3,621
06-jun-14	3,750	3,400	3,650
13-jun-14	3,800	3,400	3,567
20-jun-14	3,800	3,350	3,679
27-jun-14	3,900	3,400	3,720
04-jul-14	3,800	3,650	3,721
11-jul-14	4,000	3,500	3,742

Fuente: Central Ganadera

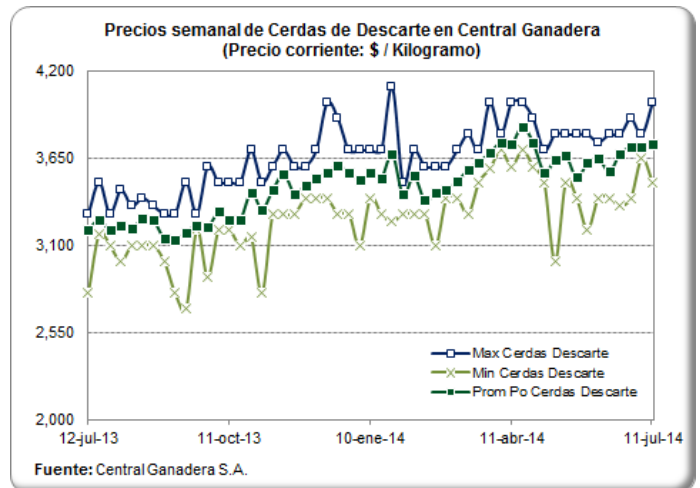

PRECIO SEMANAL DE LOS VERRACOS DE DESCARTE EN CENTRAL GANADERA (\$ / Kg)

Semana	Max Verracos Descarte	Mín Verracos Descarte	Prom Po Verracos Descarte
25-abr-14	2,800	2,750	2,790
02-may-14	2,600	2,400	2,500
09-may-14	2,500	2,000	2,320
16-may-14	2,800	2,300	2,500
23-may-14	2,500	2,300	2,429
30-may-14	2,400	2,400	2,400
06-jun-14	3,000	2,000	2,433
13-jun-14	2,800	2,200	2,467
20-jun-14	2,800	2,500	2,600
27-jun-14	2,600	2,600	2,600
04-jul-14	2,750	2,600	2,650
11-jul-14	3,100	2,200	2,633

Fuente: Central Ganadera

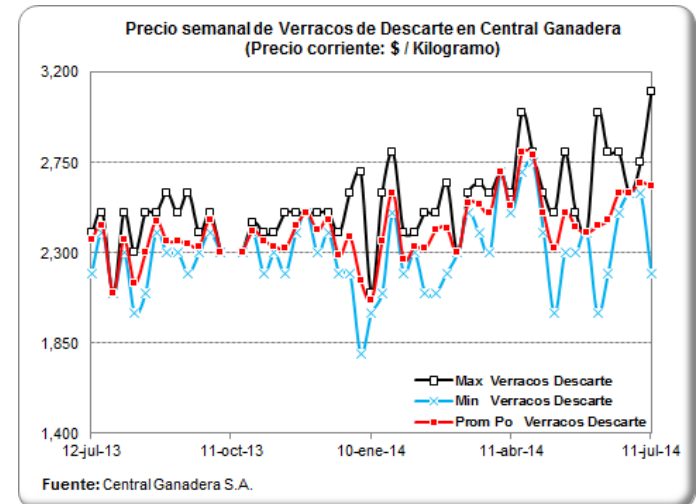

PRECIOS DIARIOS DEL BOVINO EN PIE, FRIG. GUADALUPE (EFEGE) (\$/Kg)

Fecha	Vacuno hembra en pie 1a	Vacuno hembra en pie 2a	Vacuno macho en pie Extra	Vacuno macho en pie 1a	Vacuno macho en pie 2a
06-jul-14					
07-jul-14	3,150	2,950	3,950	3,800	3,600
08-jul-14	3,150	2,950	3,950	3,800	3,600
09-jul-14					
10-jul-14	3,000	2,800	3,850	3,700	3,500
11-jul-14	3,000	2,800	3,850	3,700	3,500
12-jul-14					
13-jul-14					
14-jul-14	3,000	2,800	3,800	3,650	3,500
15-jul-14	3,000	2,800	3,800	3,650	3,500
16-jul-14	3,000	2,800	3,800	3,650	3,500
17-jul-14	3,000	2,800	3,800	3,650	3,500

Fuente: EFEGE.

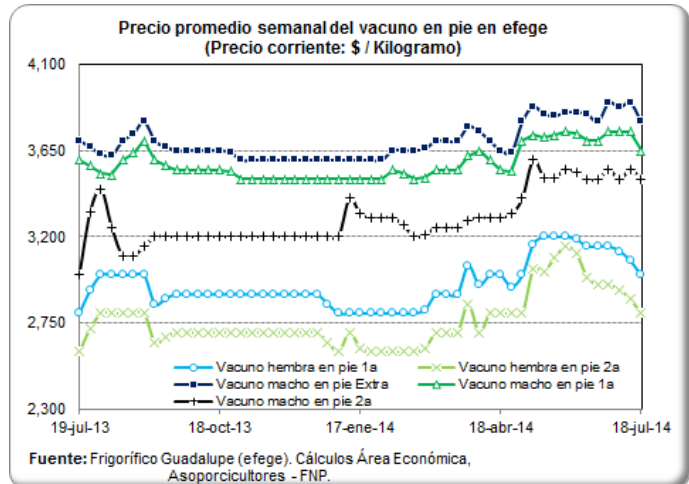

PRECIO SEMANAL DEL BOVINO MACHO EN CENTRAL GANADERA (\$ / Kg)

Semana	Max Bovino Machos	Min Bovino Machos	Prom Po Bovino Machos
25-abr-14	4,200	3,100	3,823
02-may-14	3,850	3,250	3,622
09-may-14	4,050	3,450	3,738
16-may-14	4,250	3,733	4,000
23-may-14	3,920	3,300	3,676
30-may-14	3,800	3,200	3,587
06-jun-14	4,150	3,700	3,909
13-jun-14	4,220	3,500	3,885
20-jun-14	4,000	3,400	3,717
27-jun-14	4,030	3,400	3,753
04-jul-14	4,100	3,360	3,797
11-jul-14	3,950	3,200	3,662

Fuente: Central Ganadera

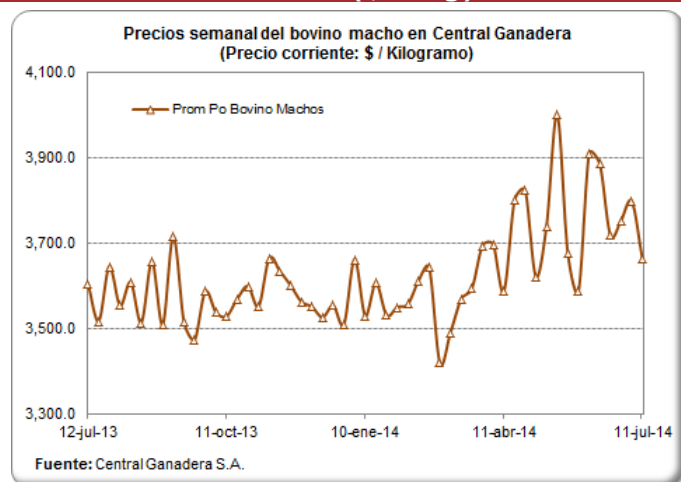

PRECIO SEMANAL DEL BOVINO HEMBRA EN CENTRAL GANADERA (\$/ Kg)

Semana	Max Bovino Hembra	Min Bovino Hembra	Prom Po Bovino Hembra
25-abr-14	3,700	2,800	3,320
02-may-14	3,500	2,820	3,098
09-may-14	3,550	3,100	3,308
16-may-14	3,750	3,100	3,371
23-may-14	3,630	3,100	3,216
30-may-14	3,550	2,700	3,170
06-jun-14	3,750	3,119	3,222
13-jun-14	3,750	3,050	3,370
20-jun-14	3,500	2,950	3,151
27-jun-14	3,550	3,050	3,349
04-jul-14	3,650	3,100	3,363
11-jul-14	3,550	3,100	3,175

Fuente: Central Ganadera

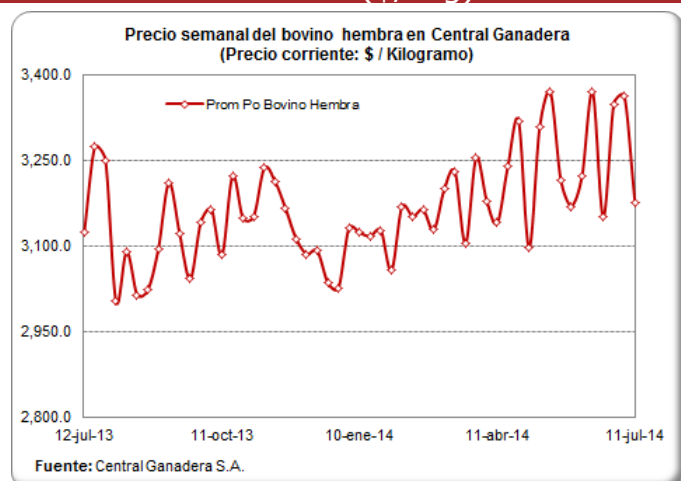

PRECIOS PROMEDIO SEMANALES DEL CERDO EN MERCADOS MAYORISTAS (\$ / Kg)

Carne cerdo perril sin hueso

Departamento	Mercado	16-may	23-may	30-may	06-jun	13-jun	20-jun	27-jun	04-jul	11-jul
Antioquia	Central Mayorista de Antioquia	12,225	12,225	12,300	12,300	12,300	12,300	12,300	12,300	12,300
	Coomerca	12,500	12,400	12,175	12,425	12,425	12,425	12,425	12,425	12,275
Bogotá, D.C.	Frig. Guadalupe	10,388	10,396	10,475	10,450	10,425	10,458	10,500	10,450	10,463
	Frigorífico Ble Ltda.	10,408	10,475	10,575	10,433	10,413	10,517	10,471	10,483	10,513
Quindío	Frigocafé	11,200	11,000	11,000	11,000	11,000	11,000	11,000	11,000	11,000
Risaralda	CM. La 41	11,000	11,000	11,000	11,000	11,000	11,000	11,000	11,000	11,000
Valle del Cauca	Buenaventura	12,000	12,000	12,000	12,000	12,000	12,000	12,000	12,000	12,000
	Palmira	11,533	11,533	11,333	11,333	11,333	11,500	11,500	11,500	11,500
	Santa Elena	11,600	11,000	11,000	11,000	11,000	11,000	11,000	11,000	11,000
	Tuluá	10,933	10,933	11,333	11,333	11,333	11,333	11,333	11,333	11,333

Fuente: SIPSA - DANE

Carne cerdo lomo sin hueso

Departamento	Mercado	16-may	23-may	30-may	06-jun	13-jun	20-jun	27-jun	04-jul	11-jul
Antioquia	Central Mayorista de Antioquia	14,533	14,650	14,650	14,650	14,650	14,650	14,650	14,650	14,650
	Coomerca	13,850	14,000	14,000	14,250	14,300	14,300	14,300		13,650
Atlántico	Barranquillita	12,800	12,800	12,800	12,800	12,800	12,800	12,800	12,800	12,800
Bogotá, D.C.	Frig. Guadalupe	12,500	12,783	12,850	12,688	12,663	12,613	12,825	12,783	12,575
	Frigorífico Ble Ltda.	12,588	13,183	13,113	13,100	12,775	12,817	12,804	12,683	12,650
	Paloquemao	13,067	13,000	12,333	13,533	12,667	12,533	12,800	12,733	12,267
Quindío	Frigocafé	12,200	12,000	12,000	12,000	12,000	12,000	12,000	12,000	12,000
Risaralda	CM. La 41	13,000	13,500	13,500	13,500	13,500	13,500	13,500	13,500	13,500
Valle del Cauca	Buenaventura	13,000	13,000	13,000	13,000	13,000	13,000	13,000	13,000	13,000
	Palmira	12,333	12,333	12,467	12,633	12,633	12,800	12,800	12,800	12,633
	Santa Elena	12,933	12,733	12,633	12,667	12,633	12,633	12,567	12,567	12,567
	Tuluá	13,400	13,400	13,867	13,900	13,900	13,900	13,900	13,900	13,900

Fuente: SIPSA - DANE

Carne cerdo brazo sin hueso

Departamento	Mercado	16-may	23-may	30-may	06-jun	13-jun	20-jun	27-jun	04-jul	11-jul
Antioquia	Central Mayorista de Antioquia	10,225	10,225	10,225	10,225	10,225	10,225	10,225	10,225	10,225
Atlántico	Barranquillita	10,400	10,400	10,400	10,400	10,400	10,400	10,400	10,400	10,400
Bogotá, D.C.	Frig. Guadalupe	9,325	9,533	9,563	9,488	9,613	9,513	9,617	9,583	9,650
	Frigorífico Ble Ltda.	9,233	9,275	9,438	9,333	9,250	9,350	9,333	9,333	9,450
	Paloquemao	9,667	9,867	9,733	9,867	9,733	9,867	9,700	9,800	9,867
Quindío	Frigocafé	10,200	10,000	10,000	10,000	10,000	10,000	10,000	10,000	10,000
Risaralda	CM. La 41	10,750	10,750	10,250	10,250	10,500	10,500	10,500	10,500	10,500
Valle del Cauca	Buenaventura	11,000	11,000	11,000	11,000	11,000	11,000	11,000	11,000	11,000
	Palmira	10,833	10,833	10,500	10,500	10,500	10,500	10,500	10,500	10,333
	Santa Elena	10,133	9,667	9,600	9,567	9,600	9,567	9,533	9,600	9,533
	Tuluá	9,833	9,833	9,833	9,833	9,833	9,833	9,833	9,833	9,833

Fuente: SIPSA - DANE

CARRERA 8 No 66—07, BOGOTÁ D.C., COLOMBIA—PBX (57) (1) 2 48 67 77 . FAX (57) (1) 312 5008.

www.porcicol.org.co

www.porcinegocios.org.co

www.meencantalacarnedecerdo.org.co

BENEFICIO MENSUAL Y ANUAL DE CERDOS EN COLOMBIA (Cabezas)

Mes	2005	2006	2007	2008	2009	2010	2011	2012	2013	2014
Ene	115,873	131,243	157,266	172,212	153,659	175,049	194,213	212,212	235,639	235,307
Feb	112,305	124,417	154,487	164,492	149,066	171,457	194,931	217,018	219,582	223,528
Mar	121,330	145,547	179,971	164,742	164,935	193,881	220,252	240,538	227,710	246,004
Abr	128,890	131,784	164,825	182,874	161,190	190,662	200,353	218,094	250,367	242,443
May	133,177	153,568	199,045	185,942	162,276	199,065	229,341	252,019	266,630	268,959
Jun	144,659	167,906	200,341	176,012	192,541	211,400	237,913	251,447	246,483	245,537
Jul	138,744	160,133	188,149	189,989	196,553	216,340	231,824	247,590	260,549	-
Ago	140,795	169,598	203,577	178,127	189,277	210,454	237,668	254,633	252,098	-
Sep	140,221	163,292	184,531	179,650	186,008	211,845	234,635	236,011	244,495	-
Oct	141,580	167,257	203,596	186,207	204,105	215,760	236,075	258,926	265,019	-
Nov	146,841	174,654	197,836	173,278	192,646	217,662	240,347	258,657	256,122	-
Dic	193,509	229,968	243,518	235,022	258,648	284,309	299,230	316,731	321,727	-
Total	1,657,924	1,919,367	2,277,142	2,188,547	2,210,904	2,497,884	2,756,782	2,963,876	3,046,421	1,461,778

Beneficio porcino nacional y por departamentos (Cabezas): Enero - Junio

Departamento	2013	2014	Part (%)	Tasa de Crecimiento
Antioquia	684,746	699,245	47.8%	2.1%
Bogotá, D.C.	322,652	310,182	21.2%	-3.9%
Valle del Cauca	216,413	223,210	15.3%	3.1%
Risaralda	38,753	48,670	3.3%	25.6%
Atlántico	36,039	38,424	2.6%	6.6%
Caldas	30,268	33,246	2.3%	9.8%
Quindío	15,363	17,941	1.2%	16.8%
Nariño	18,530	17,806	1.2%	-3.9%
Santander	18,289	16,303	1.1%	-10.9%
Huila	12,169	12,321	0.8%	1.2%
Meta	12,543	9,896	0.7%	-21.1%
Chocó	8,917	7,959	0.5%	-10.7%
Boyacá	7,197	6,727	0.5%	-6.5%
Otros	24,532	19,848	1.4%	-19.1%
Total Nacional	1,446,411	1,461,778	100.0%	1.1%

Fuente: Sistema Nacional de Recaudo, Asoporcicultores - FNP

Cálculo: Área Económica, Asociación Colombiana de Porcicultores.

Part (%): Participación en el acumulado del beneficio Enero - Junio / 2014

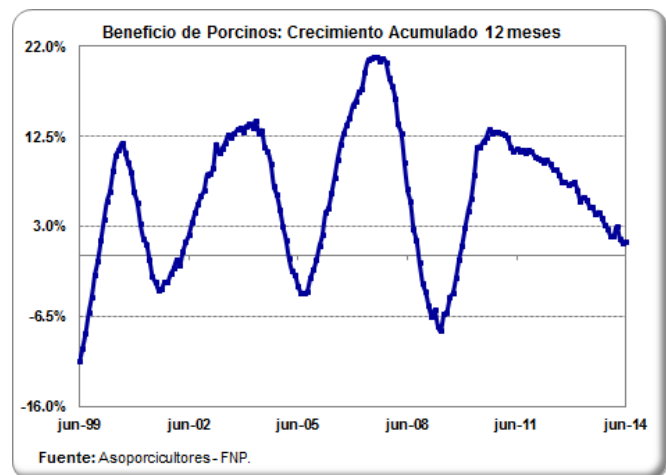
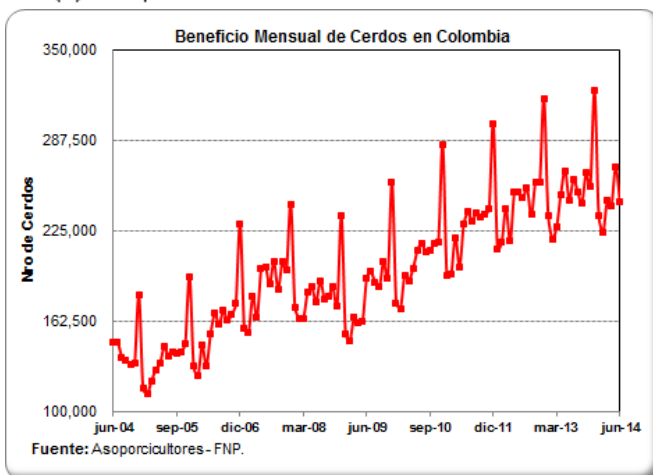
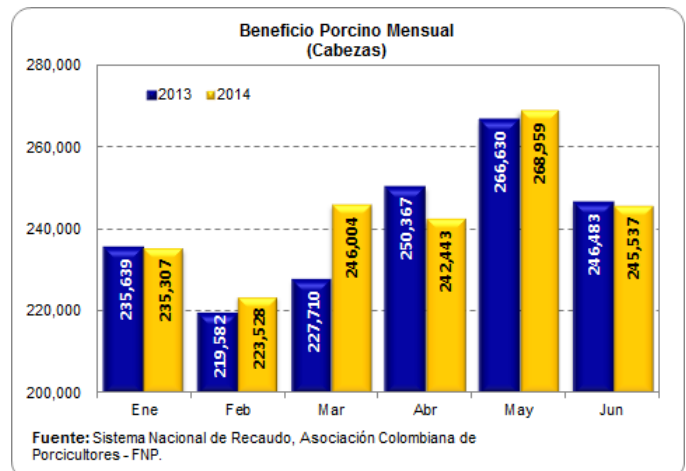

MONITOREO DE PRECIOS DE LA CARNE DE CERDO AL CONSUMIDOR (\$/Kg) BOGOTÁ Quincena 12: del 15 al 30 de Junio — Quincena 13: del 01 al 15 de Julio

Corte	Quincena 12	Quincena 13	Var (%)
Cabeza de Lomo	10,818	11,003	1.7%
Lomo	13,451	13,545	0.7%
Chuleta	12,085	12,097	0.1%
Centro de Pierna	11,821	11,987	1.4%
Bola de Pierna	11,828	11,987	1.3%
Bota de Pierna	11,828	11,987	1.3%
Muchacho de Pierna	11,752	11,996	2.1%
Lagarto de Pierna	11,683	11,966	2.4%
Cadera	11,600	11,751	1.3%
Tocino - Toda la piel	6,281	6,404	2.0%
Tocino Barriguero	7,589	7,682	1.2%
Tocino Papada	5,751	5,822	1.2%
Tocino con costilla	7,184	7,184	0.0%
Solomito	12,316	12,439	1.0%
Costilla	12,051	12,159	0.9%
Codito	7,704	7,524	-2.3%
Pezuña	5,721	5,782	1.1%
Espinazo	6,830	6,855	0.4%
Brazo	10,546	10,675	1.2%
Brazuelo	10,537	10,675	1.3%
Ossobuco	7,400	7,743	4.6%
Molida - Recorte	8,133	8,187	0.7%
Tiritas - Recorte	8,133	8,200	0.8%

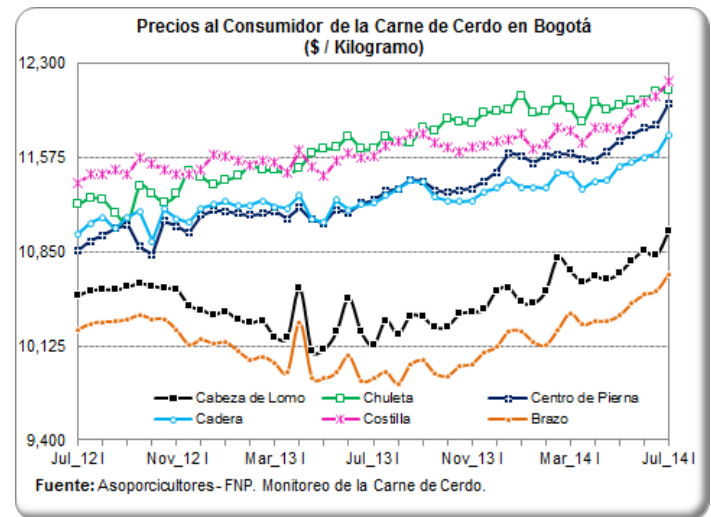

CALI Quincena 12: del 15 al 30 de Junio — Quincena 13: del 01 al 15 de Julio

Corte	Quincena 12	Quincena 13	Var (%)
Cabeza de Lomo	10,370	10,170	-1.9%
Lomo	13,332	13,233	-0.7%
Centro de Pierna	11,427	11,382	-0.4%
Bola de Pierna	11,427	11,396	-0.3%
Bota de Pierna	11,427	11,390	-0.3%
Muchacho de Pierna	11,395	11,367	-0.3%
Lagarto de Pierna	10,697	10,842	1.4%
Cadera	11,483	11,386	-0.8%
Tocino - Toda la piel	3,966	3,844	-3.1%
Tocino Papada	7,080	6,919	-2.3%
Tocino con costilla	9,958	9,870	-0.9%
Costilla	10,678	10,316	-3.4%
Pezuña	5,247	5,214	-0.6%
Espinazo	6,120	6,116	-0.1%
Brazo	10,355	10,242	-1.1%
Brazuelo	10,425	10,242	-1.8%

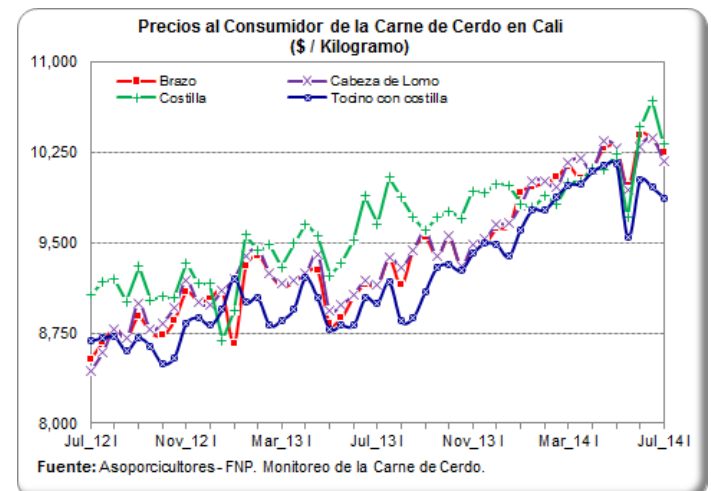

MONITOREO DE PRECIOS DE LA CARNE DE CERDO AL CONSUMIDOR (\$/Kg)
MEDELLIN Quincena 12: del 15 al 30 de Junio — Quincena 13: del 01 al 15 de Julio

Corte	Quincena 12	Quincena 13	Var (%)
Cabeza de Lomo	10,622	10,657	0.3%
Lomo	13,866	13,866	0.0%
Chuleta	11,967	11,862	-0.9%
Centro de Pierna	11,807	11,764	-0.4%
Bola de Pierna	11,813	11,827	0.1%
Bota de Pierna	11,813	11,766	-0.4%
Muchacho de Pierna	11,313	11,262	-0.5%
Lagarto de Pierna	11,261	11,256	-0.1%
Cadera	11,240	11,304	0.6%
Tocino - Toda la piel	1,933	1,986	2.7%
Tocino Barriguero	11,428	11,453	0.2%
Tocino Papada	7,675	7,704	0.4%
Tocino con costilla	10,750	11,400	6.0%
Solomito	12,016	11,839	-1.5%
Costilla	11,636	11,689	0.5%
Codito	6,019	6,061	0.7%
Pezuña	4,023	4,156	3.3%
Espinazo	5,887	5,875	-0.2%
Brazo	11,196	11,125	-0.6%
Brazuelo	10,604	10,630	0.2%
Ossobuco	6,014	6,125	1.9%

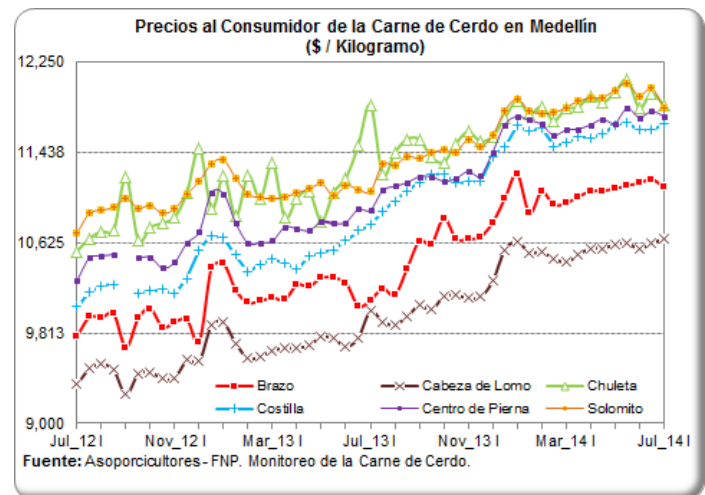

EJE CAFETERO Quincena 12: del 15 al 30 de Junio — Quincena 13: del 01 al 15 de Julio

Corte	Quincena 12	Quincena 13	Var (%)
Cabeza de Lomo	10,622	10,657	0.3%
Lomo	13,509	13,532	0.2%
Centro de Pierna	11,354	11,326	-0.2%
Bola de Pierna	11,330	11,326	0.0%
Bota de Pierna	11,330	11,334	0.0%
Muchacho de Pierna	11,367	11,332	-0.3%
Lagarto de Pierna	11,352	11,332	-0.2%
Tocino - Toda la piel	3,969	3,994	0.6%
Tocino Barriguero	9,446	9,543	1.0%
Tocino Papada	8,293	8,268	-0.3%
Solomito	11,360	11,332	-0.2%
Costilla	11,020	11,012	-0.1%
Codito	3,903	4,138	6.0%
Pezuña	3,920	4,038	3.0%
Espinazo	7,025	7,040	0.2%
Brazo	11,062	10,949	-1.0%
Brazuelo	11,062	10,949	-1.0%
Ossobuco	6,272	6,435	2.6%

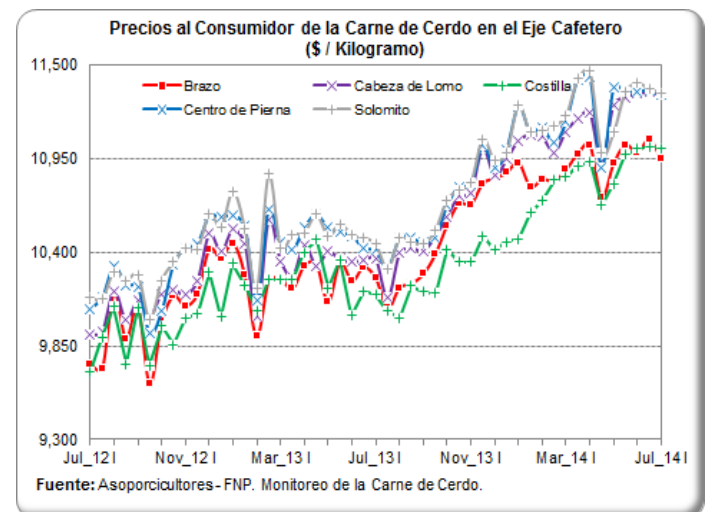

IMPORTACIONES SEMANALES DE CARNE DE CERDO SEGÚN SOBORDOS

Información
 consolidada en
 los puertos de
 Barranquilla,
 Cartagena,
 Buenaventura y
 Santa Marta

Semana	Toneladas
30-mar-14	1,257
06-abr-14	1,753
13-abr-14	1,254
20-abr-14	1,271
27-abr-14	1,007
04-may-14	697
11-may-14	1,108
18-may-14	1,067
25-may-14	649
01-jun-14	1,526
08-jun-14	701
15-jun-14	638
22-jun-14	1,027
29-jun-14	1,239
06-jul-14	156

Fuente: SICEX

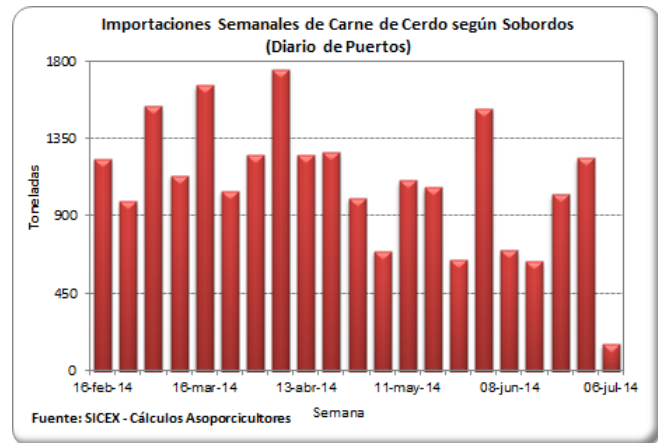

TASA DE CAMBIO (US\$ / Peso Colombiano)

Fecha	Tasa de Cambio
03-jul-14	1,856.73
04-jul-14	1,848.91
05-jul-14	1,848.91
06-jul-14	1,848.91
07-jul-14	1,848.91
08-jul-14	1,849.28
09-jul-14	1,854.24
10-jul-14	1,859.94
11-jul-14	1,858.47
12-jul-14	1,852.57
13-jul-14	1,852.57
14-jul-14	1,852.57
15-jul-14	1,857.93
16-jul-14	1,867.88
17-jul-14	1,868.41

Fuente: Banco de la República

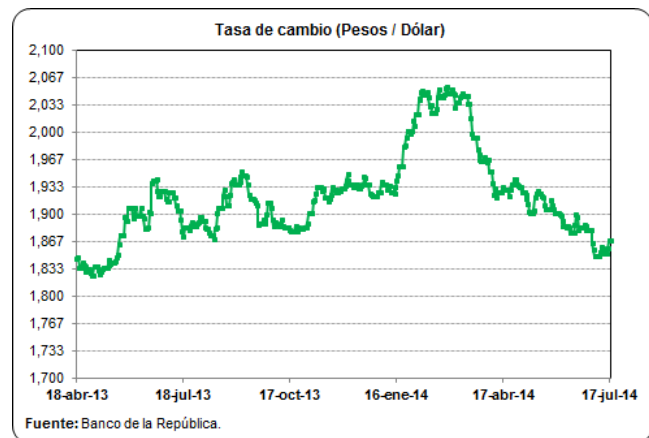

PRECIOS FUTUROS DE MATERIAS PRIMAS

Valores de Cierre Contratos de Futuros (US\$ / Tm)

Contrato	Maíz	Soya	Torta de soya
ago-14			
10/07/2014		453.0	440.2
11/07/2014		439.4	427.5
14/07/2014		439.8	428.4
15/07/2014		433.8	417.9
16/07/2014		436.2	423.0
17/07/2014		431.6	419.4
sep-14			
10/07/2014	152.1	412.2	408.5
11/07/2014	148.9	403.9	399.1
14/07/2014	150.2	407.1	401.7
15/07/2014	147.2	405.7	395.4
16/07/2014	148.9	412.1	403.9
17/07/2014	149.4	408.0	402.6
oct-14			
10/07/2014			389.3
11/07/2014			383.8
14/07/2014			387.1
15/07/2014			384.7
16/07/2014			394.6
17/07/2014			395.6
nov-14			
10/07/2014		401.6	
11/07/2014		395.0	
14/07/2014		399.1	
15/07/2014		399.1	
16/07/2014		404.9	
17/07/2014		402.0	

Fuente: CME Group

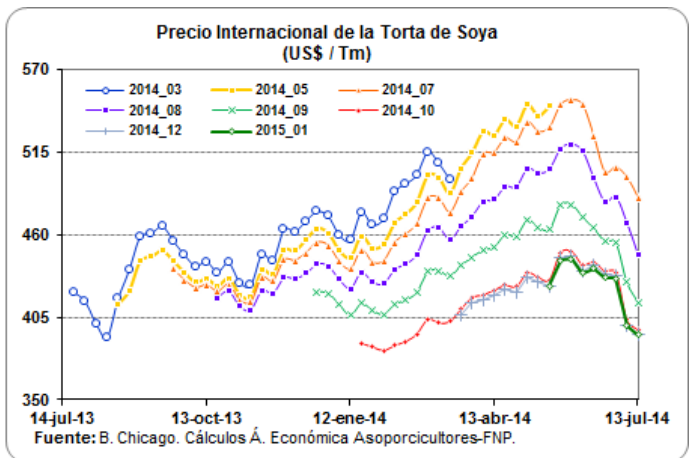
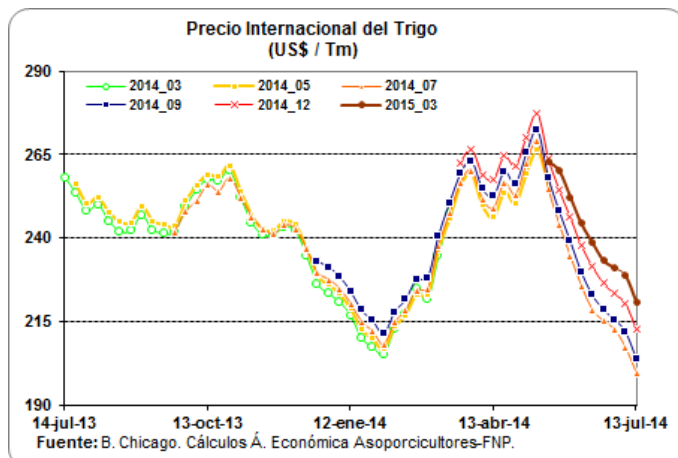
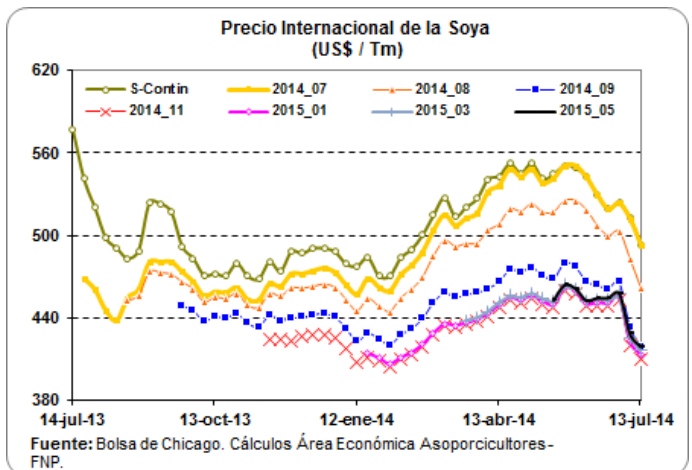
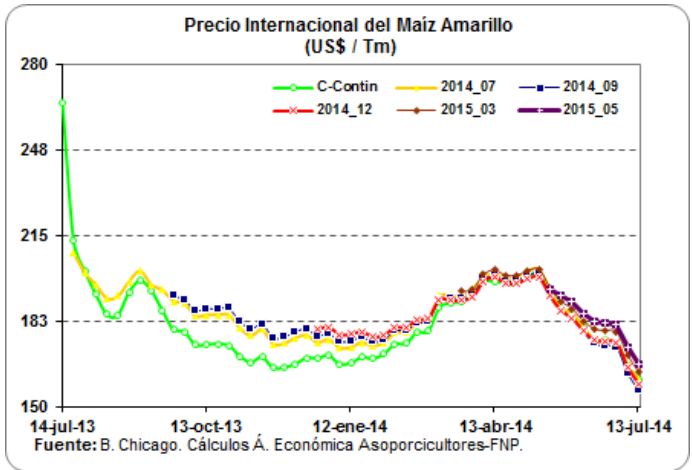

ACTUALIZACIÓN DE LA COSECHA MUNDIAL DE MAÍZ 2014/2015

Proyección Cosecha Mundial de Maíz 2014/15
por mes de actualización
Millones de Toneladas

País	may-14	jun-14	jul-14
<i>World 3/</i>	979.1	981.1	981.0
<i>United States</i>	354.0	354.0	352.1
Total Foreign	625.1	627.2	628.9
<i>Major Exporters 4/</i>	113.5	113.5	113.5
<i>Argentina</i>	26.0	26.0	26.0
Brazil	74.0	74.0	74.0
South Africa	13.5	13.5	13.5
<i>Major Importers 5/</i>	120.6	121.2	121.6
Egypt	5.8	5.8	5.8
European Union 6/	64.7	65.3	65.6
Japan	0.0	0.0	0.0
Mexico	22.5	22.5	22.5
Southeast Asia 7/	27.5	27.5	27.5
South Korea	0.1	0.1	0.1
Canada	12.5	12.5	11.6
China	220.0	220.0	222.0
FSU-12	42.7	44.2	44.2
Ukraine	26.0	27.0	27.0

Fuente USDA, WASDE, Julio 11 de 2014

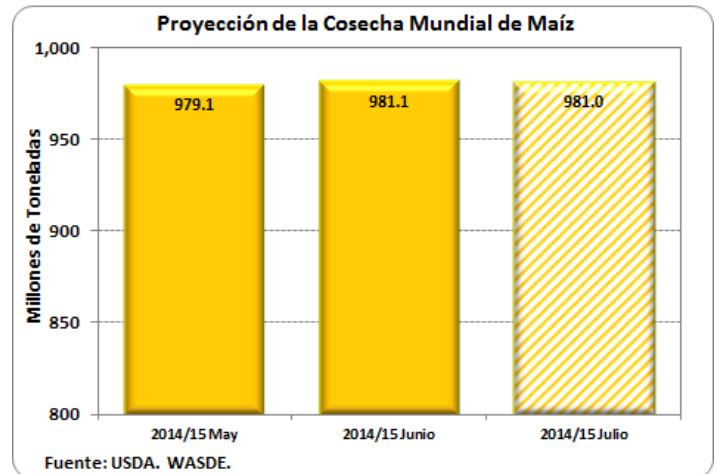

ACTUALIZACIÓN DE LA COSECHA MUNDIAL DE SOYA 2014/2015

Proyección Cosecha Mundial de Soya 2014/2015
por Mes de Actualización
Millones de Toneladas

País	may-14	jun-14	jul-14
<i>World 2/</i>	299.8	300.0	304.8
<i>United States</i>	98.9	98.9	103.4
Total Foreign	200.9	201.1	201.4
<i>Major Exporters 3/</i>	156.6	156.6	156.6
Argentina	54.0	54.0	54.0
Brazil	91.0	91.0	91.0
Paraguay	8.2	8.2	8.2
<i>Major Importers 4/</i>	14.6	14.8	14.8
China	12.0	12.0	12.0
European Union	1.3	1.4	1.4
Japan	0.2	0.2	0.2
Mexico	0.3	0.3	0.3

Fuente USDA, WASDE, Julio 11 de 2014

