

CONTENIDO

INFORME DE PRECIOS PORCINOS REPORTADOS POR FUERA DE FERIA DE GANADOS: RONDA 31:

Del 26 de Jul al 01 de Ago de 2014	2
PRECIO SEMANAL DEL CERDO EN PIE (\$ / Kg)	3
PRECIO SEMANAL DE CERDO EN CANAL (\$ / Kg)	3
PESO SEMANAL DEL CERDO EN PIE (Kg)	3
PESO SEMANAL DE CERDO EN CANAL (Kg)	4
PRECIOS DIARIOS EN FRIGORIFICO GUADALUPE (EFEGE), EN PIE (\$ / Kg)	4
PRECIOS DIARIOS EN FRIGORIFICO GUADALUPE (EFEGE), EN CANAL (\$ / @)	4
PRECIO SEMANAL DEL CERDO CEBADO EN CENTRAL GANADERA (\$ / Kg)	5
PRECIO SEMANAL DEL BOVINO CEBADO EN EFEGE Y CENTRAL GANADERA (\$ / Kg)	6

PRECIOS PROMEDIO SEMANALES EN MERCADOS MAYORISTAS:

Pernil de Cerdo	7
Lomo	7
Brazo	7

CIFRAS DEL MERCADO PORCINO EN ESTADOS UNIDOS

8

IMPORTACIONES SEMANALES DE CARNE DE CERDO SEGÚN SOBORDOS

9

TASA DE CAMBIO

9

PRECIOS FUTUROS DE MATERIAS PRIMAS

10

ARANCELES VIGENTES PARA CARNE DE CERDO Y MATERIAS PRIMAS DEL SECTOR

11

LIQUIDACIÓN SEMANAL DE COMMODITIES

12

ASOCIACIÓN COLOMBIANA DE PORCICULTORES
FONDO NACIONAL DE LA PORCICULTURA

Documento elaborado por el Área Económica de la Asociación Colombiana de Porcicultores — Fondo Nacional de la Porcicultura. Si tiene inquietudes acerca de la información presentada en el documento o tiene algún comentario u observación del mismo, por favor escríbanos al correo estudioeconomicos@porcicol.org.co.

INFORME DE PRECIOS PORCINOS REPORTADOS POR FUERA DE FERIA DE GANADOS

Precios Pagados al Porcicultor

RONDA 31: Del 26 de Julio al 01 de Agosto de 2014

Cerdo en Pie

	1/3 Superior	1/3 Medio	1/3 Inferior	# Animales	\$ Promedio	Variación	Kg. Promedio
ANTIOQUIA							
Precio/Kg.	\$5,229	\$5,161	\$5,074	3,143	\$ 5,155	-0.07%	108.2
No. Cerdos	1,048	1,047	1,048			-4.96%	
EJE CAFETERO							
Precio/Kg.	\$5,365	\$5,109	\$5,004	860	\$ 5,160	0.56%	109.3
No. Cerdos	287	286	287			14.21%	
VALLE DEL CAUCA							
Precio/Kg.	\$5,200	\$5,200	\$5,039	4,116	\$ 5,146	0.02%	115.8
No. Cerdos	1,372	1,372	1,372			-0.70%	
ATLÁNTICO							
Precio/Kg.	\$5,053	\$4,900	\$4,807	487	\$ 4,920	2.58%	99.6
No. Cerdos	162	163	162			-2.79%	
BOGOTÁ							
Precio/Kg.	\$5,300	\$5,194	\$5,076	1,296	\$ 5,190	-1.10%	103.5
No. Cerdos	432	432	432			-11.54%	
Consolidado Nacional				9,902	\$5,145		110.4
				-2.6%	-0.02%		

Cerdo buena genética, lotes uniformes, entre 90 y 120 Kg. Pesados en báscula camionera cerca de la planta de sacrificio.

Cerdo en Canal, caliente y sin refrigerar

REGIÓN	Precio Kg.	Variación	P. Promedio Kg.
ANTIOQUIA	\$6,717	-0.18%	87.7
EJE CAFETERO	\$6,610	0.48%	89.7
BOGOTA	\$6,757	1.36%	87.4
VALLE DEL CAUCA	\$6,609	-0.37%	95.5
Consolidado Nacional	\$6,662	0.05%	91.4

Los precios para quienes negocian en granja, como en el Valle del Cauca, son ajustados para efectos de estimar la merma y flete, aprox.\$50.

Nota importante: Este es un sondeo de precios telefónico a una muestra o grupo de porcicultores y comercializadores de cada zona: Antioquia, Eje Cafetero, Valle del Cauca, Atlántico y Bogotá, que permite obtener una aproximación del precio promedio nacional, pero que de ninguna manera representa tamaño del mercado o el universo de productores y comercializadores de cerdo en nuestro país. En este sentido este ejercicio busca ser un referente de las transacciones en valor y volumen de cerdos sacrificados en planta, de buena genética, entre 90 y 120 kg. dentro de los mercados de cerdos cebados y canales de estas zonas. En particular, el diseño de la publicación se orienta a resaltar los límites máximos, medios y mínimos de los precios promedio, dando un posible margen de variación del precio en cada región, lo que no desconoce que se den transacciones en el mercado con un valor mayor o menor a la ronda. Por último, queremos enfatizar que esta ronda busca ser un referente de los precios y no se orienta a determinar el precio del mercado.

CARRERA 8 No 66—07, BOGOTÁ D.C., COLOMBIA—PBX (57) (1) 2 48 67 77 . FAX (57) (1) 312 5008.

www.porcicol.org.co

www.porcinegocios.org.co

www.meencantalacarnedecerdo.org.co

PRECIO SEMANAL DEL CERDO EN PIE (\$ / Kilogramo)

Ronda	Semana	Antioquia	Eje Cafetero	Valle	Bogotá	Atlántico	Nacional
19	09-may-14	5,153	5,079	5,196	5,127	4,670	5,126
20	16-may-14	5,142	5,012	5,185	5,068	4,457	5,081
21	23-may-14	5,152	5,067	5,129	5,127	4,503	5,092
22	30-may-14	5,136	5,096	5,132	5,135	4,748	5,108
23	06-jun-14	5,149	5,030	5,135	5,159	4,752	5,108
24	13-jun-14	5,171	5,123	5,125	5,213	4,810	5,138
25	20-jun-14	5,135	5,115	5,089	5,213	4,854	5,114
26	27-jun-14	5,135	5,071	5,080	5,191	4,838	5,103
27	04-jul-14	5,149	5,068	5,155	5,236	4,809	5,141
28	11-jul-14	5,142	5,098	5,142	5,218	4,764	5,129
29	18-jul-14	5,152	5,116	5,078	5,219	4,849	5,117
30	25-jul-14	5,158	5,131	5,145	5,248	4,796	5,146
31	01-ago-14	5,155	5,160	5,146	5,190	4,920	5,145

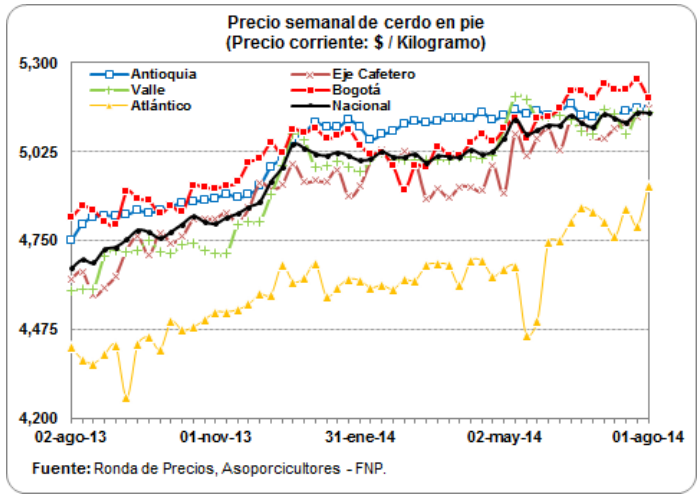

PRECIO SEMANAL DE CERDO EN CANAL (\$ / Kilogramo)

Ronda	Semana	Antioquia	Eje Cafetero	Bogotá	Valle	Nacional
19	09-may-14	6,718	6,533	6,748	6,819	6,730
20	16-may-14	6,643	6,509	6,866	6,900	6,723
21	23-may-14	6,619	6,524	6,784	6,720	6,683
22	30-may-14	6,640	6,550	6,819	6,718	6,686
23	06-jun-14	6,664	6,447	6,818	6,747	6,692
24	13-jun-14	6,727	6,560	6,827	6,638	6,674
25	20-jun-14	6,720	6,565	6,813	6,683	6,697
26	27-jun-14	6,709	6,534	6,645	6,729	6,685
27	04-jul-14	6,710	6,601	6,972	6,767	6,759
28	11-jul-14	6,666	6,561	6,776	6,580	6,628
29	18-jul-14	6,686	6,555	6,700	6,591	6,630
30	25-jul-14	6,729	6,578	6,666	6,634	6,658
31	01-ago-14	6,717	6,610	6,757	6,609	6,662

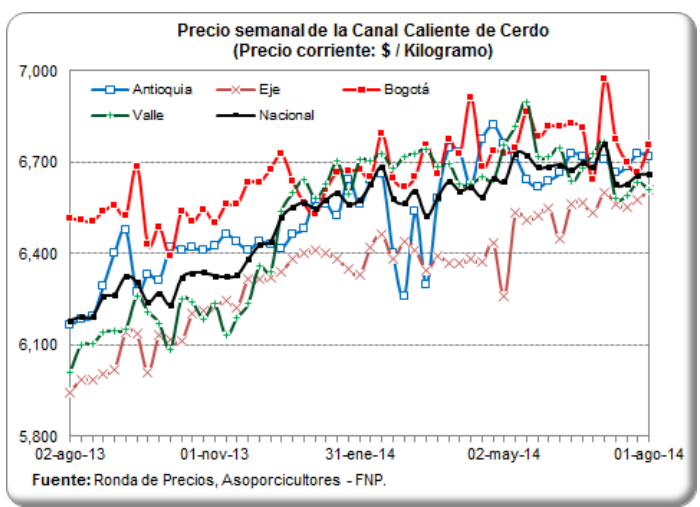

PESO PROMEDIO SEMANAL DEL CERDO EN PIE PARA BENEFICIO (Kilogramos)

Ronda	Semana	Antioquia	Eje Cafetero	Valle	Atlántico	Bogotá	Nacional
18	02-may-14	106.5	106.1	113.9	97.2	107.5	108.4
19	09-may-14	105.7	105.6	113.5	99.8	98.2	107.0
20	16-may-14	107.9	107.8	112.7	97.9	106.5	108.3
21	23-may-14	107.4	108.2	113.4	94.6	104.2	108.4
22	30-may-14	106.2	107.9	113.8	97.9	103.9	108.0
23	06-jun-14	107.1	106.0	113.2	97.7	106.3	108.4
24	13-jun-14	107.6	108.0	116.0	97.3	104.1	109.9
25	20-jun-14	108.0	106.3	116.8	98.2	105.1	109.4
26	27-jun-14	107.8	120.3	116.7	97.1	104.9	110.5
27	04-jul-14	116.3	109.5	116.5	98.1	106.8	113.4
28	11-jul-14	108.5	112.8	117.2	101.2	107.1	111.8
29	18-jul-14	107.5	112.8	115.9	100.2	105.3	110.8
30	25-jul-14	108.0	109.1	114.9	96.9	108.1	110.3
31	01-ago-14	108.2	109.3	115.8	99.6	103.5	110.4

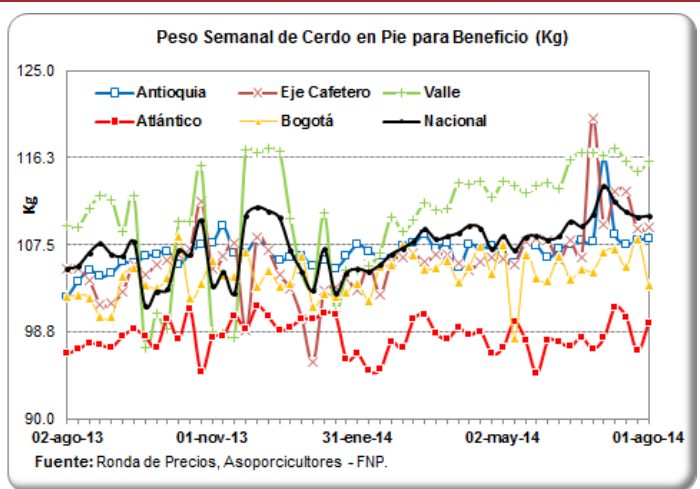

PESO PROMEDIO SEMANAL DE LA CANAL CALIENTE DE CERDO (Kilogramos)

Ronda	Semana	Antioquia	Eje Cafetero	Bogotá	Valle	Nacional
18	02-may-14	86.6	85.8	89.4	87.7	87.3
19	09-may-14	88.8	85.6	83.9	93.2	89.3
20	16-may-14	89.5	88.3	89.0	92.3	90.0
21	23-may-14	88.3	88.1	85.4	92.6	89.5
22	30-may-14	89.6	88.8	87.1	92.3	90.3
23	06-jun-14	87.4	85.6	84.7	91.6	88.5
24	13-jun-14	87.3	87.4	85.5	91.7	89.2
25	20-jun-14	86.3	86.1	83.7	95.3	90.4
26	27-jun-14	91.1	101.1	90.9	94.6	93.9
27	04-jul-14	88.6	93.5	90.4	91.5	91.1
28	11-jul-14	89.0	94.0	85.6	93.2	91.2
29	18-jul-14	91.0	93.7	85.9	93.0	91.1
30	25-jul-14	85.4	88.9	84.2	94.2	89.7
31	01-ago-14	87.7	89.7	87.4	95.5	91.4

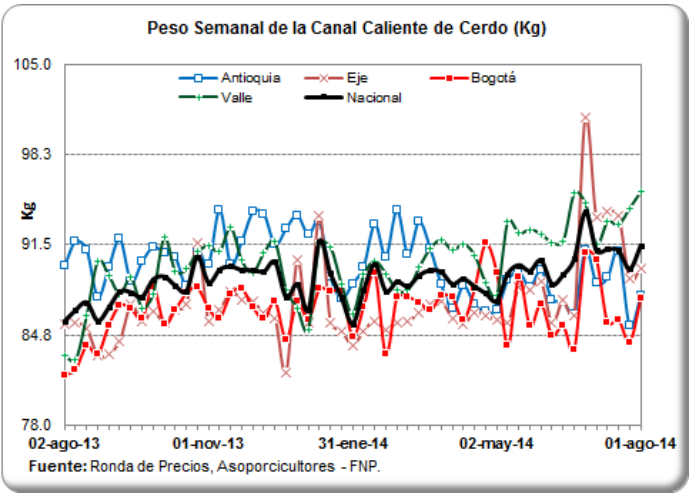

PRECIOS DIARIOS EN FRIGORIFICO GUADALUPE (EFEGE), EN PIE (\$ / Kilogramo)

Fecha	Porcino en pie Extra	Porcino en pie 1a	Porcino en pie 2a
21-jul-14	5,250	5,100	5,000
22-jul-14	5,250	5,100	4,950
23-jul-14	5,200	5,100	4,950
24-jul-14	5,200	5,100	4,950
25-jul-14	5,200	5,100	4,950
26-jul-14			
27-jul-14			
28-jul-14	5,200	5,100	4,950
29-jul-14	5,200	5,100	4,950
30-jul-14	5,200	5,100	4,950
31-jul-14	5,250	5,150	5,000
01-ago-14	5,250	5,150	5,000

Fuente: EFEGE.

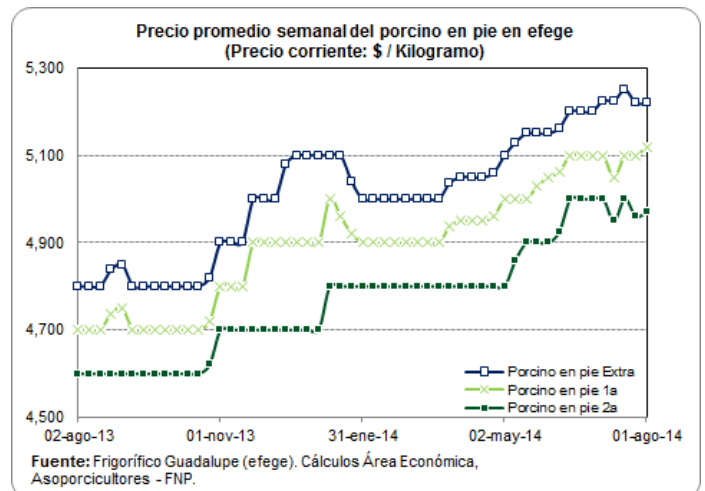

PRECIOS DIARIOS EN FRIGORIFICO GUADALUPE (EFEGE), EN CANAL (\$ / Arroba)

Fecha	Porcino canal 1a	Porcino canal 2a
21-jul-14	91,000	88,000
22-jul-14	91,000	88,000
23-jul-14	91,000	88,000
24-jul-14	91,000	88,000
25-jul-14	91,000	88,000
26-jul-14		
27-jul-14		
28-jul-14	91,000	88,000
29-jul-14	91,000	88,000
30-jul-14	91,000	88,000
31-jul-14	91,000	88,000
01-ago-14	91,000	88,000

Fuente: EFEGE.

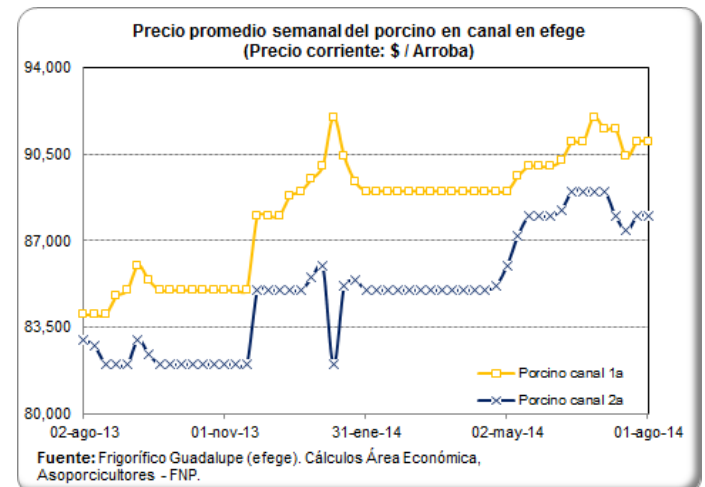

PRECIO SEMANAL DEL CERDO CEBADO EN CENTRAL GANADERA (\$ / Kg)

Semana	Max Cerdos Cebados	Min Cerdos Cebados	Prom Po Cerdos Cebados
09-may-14	4,800	4,300	4,570
16-may-14	5,000	4,500	4,718
23-may-14	4,800	4,400	4,590
30-may-14	4,750	4,600	4,680
06-jun-14	4,850	4,200	4,545
13-jun-14	4,800	4,300	4,578
20-jun-14	4,900	4,500	4,673
27-jun-14	4,900	4,700	4,800
04-jul-14	4,900	4,600	4,685
11-jul-14	4,900	4,400	4,698
18-jul-14	5,000	4,600	4,821
25-jul-14	4,900	4,500	4,631

Fuente: Central Ganadera

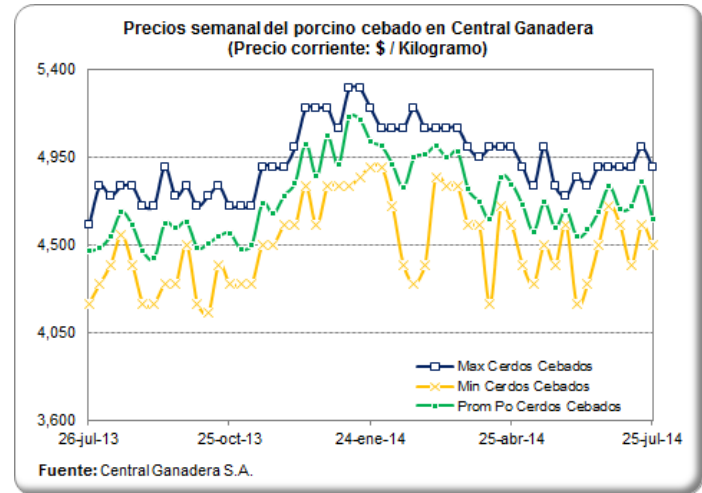

PRECIO SEMANAL DE LAS CERDAS DE DESCARTE EN CENTRAL GANADERA (\$ / Kg)

Semana	Max Cerdas Descarte	Min Cerdas Descarte	Prom Po Cerdas Descarte
09-may-14	3,800	3,000	3,639
16-may-14	3,800	3,500	3,665
23-may-14	3,800	3,400	3,529
30-may-14	3,800	3,200	3,621
06-jun-14	3,750	3,400	3,650
13-jun-14	3,800	3,400	3,567
20-jun-14	3,800	3,350	3,679
27-jun-14	3,900	3,400	3,720
04-jul-14	3,800	3,650	3,721
11-jul-14	4,000	3,500	3,742
18-jul-14	3,900	3,600	3,672
25-jul-14	3,800	3,500	3,679

Fuente: Central Ganadera

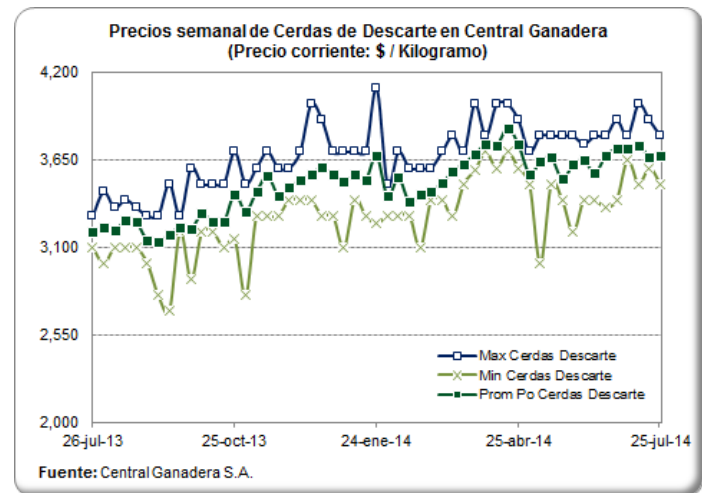

PRECIO SEMANAL DE LOS VERRACOS DE DESCARTE EN CENTRAL GANADERA (\$ / Kg)

Semana	Max Verracos Descarte	Min Verracos Descarte	Prom Po Verracos Descarte
09-may-14	2,500	2,000	2,320
16-may-14	2,800	2,300	2,500
23-may-14	2,500	2,300	2,429
30-may-14	2,400	2,400	2,400
06-jun-14	3,000	2,000	2,433
13-jun-14	2,800	2,200	2,467
20-jun-14	2,800	2,500	2,600
27-jun-14	2,600	2,600	2,600
04-jul-14	2,750	2,600	2,650
11-jul-14	3,100	2,200	2,633
18-jul-14	3,000	3,000	3,000
25-jul-14	3,000	3,000	3,000

Fuente: Central Ganadera

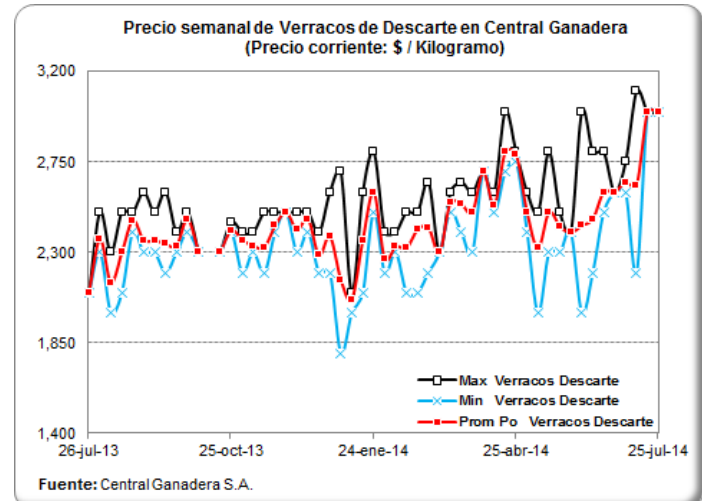

PRECIOS DIARIOS DEL BOVINO EN PIE, FRIG. GUADALUPE (EFEGE) (\$/Kg)

Fecha	Vacuno hembra en pie 1a	Vacuno hembra en pie 2a	Vacuno macho en pie Extra	Vacuno macho en pie 1a	Vacuno macho en pie 2a
21-jul-14	3,100	2,900	3,850	3,700	3,550
22-jul-14	3,050	2,900	3,850	3,700	3,550
23-jul-14	3,050	2,900	3,850	3,700	3,550
24-jul-14	3,000	2,850	3,800	3,700	3,550
25-jul-14	3,000	2,850	3,800	3,700	3,550
26-jul-14					
27-jul-14					
28-jul-14	3,000	2,850	3,800	3,700	3,550
29-jul-14	3,000	2,850	3,800	3,700	3,550
30-jul-14	3,000	2,850	3,800	3,700	3,500
31-jul-14	3,000	2,850	3,800	3,700	3,550
01-ago-14	3,100	2,900	3,800	3,700	3,550

Fuente: EFEGE.

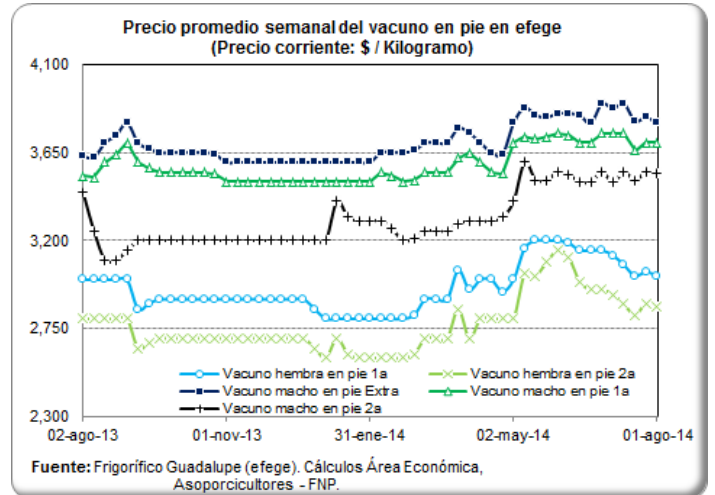

PRECIO SEMANAL DEL BOVINO MACHO EN CENTRAL GANADERA (\$ / Kg)

Semana	Max Bovino Machos	Min Bovino Machos	Prom Po Bovino Machos
09-may-14	4,050	3,450	3,738
16-may-14	4,250	3,733	4,000
23-may-14	3,920	3,300	3,676
30-may-14	3,800	3,200	3,587
06-jun-14	4,150	3,700	3,909
13-jun-14	4,220	3,500	3,885
20-jun-14	4,000	3,400	3,717
27-jun-14	4,030	3,400	3,753
04-jul-14	4,100	3,360	3,797
11-jul-14	3,950	3,200	3,662
18-jul-14	3,900	3,477	3,690
25-jul-14	4,000	3,550	3,766

Fuente: Central Ganadera

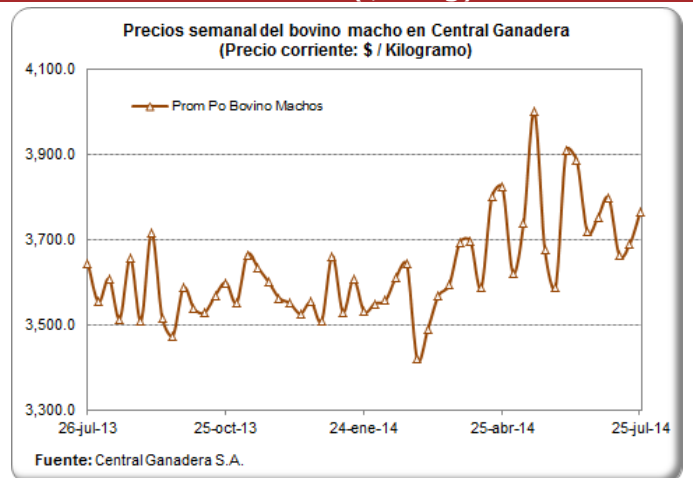

PRECIO SEMANAL DEL BOVINO HEMBRA EN CENTRAL GANADERA (\$/ Kg)

Semana	Max Bovino Hembra	Min Bovino Hembra	Prom Po Bovino Hembra
09-may-14	3,550	3,100	3,308
16-may-14	3,750	3,100	3,371
23-may-14	3,630	3,100	3,216
30-may-14	3,550	2,700	3,170
06-jun-14	3,750	3,119	3,222
13-jun-14	3,750	3,050	3,370
20-jun-14	3,500	2,950	3,151
27-jun-14	3,550	3,050	3,349
04-jul-14	3,650	3,100	3,363
11-jul-14	3,550	3,100	3,175
18-jul-14	3,450	3,100	3,238
25-jul-14	3,500	3,030	3,286

Fuente: Central Ganadera

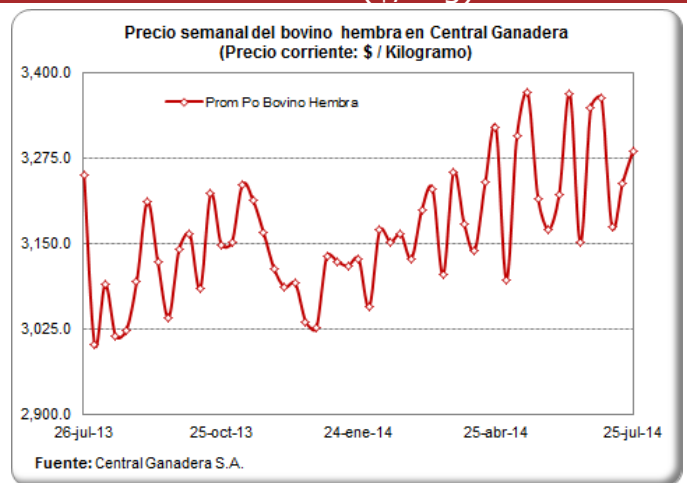

PRECIOS PROMEDIO SEMANALES DEL CERDO EN MERCADOS MAYORISTAS (\$ / Kg)

Carne cerdo perril sin hueso

Departamento	Mercado	30-may	06-jun	13-jun	20-jun	27-jun	04-jul	11-jul	18-jul	25-jul
Antioquia	Central Mayorista de Antioquia	12,300	12,300	12,300	12,300	12,300	12,300	12,300	12,300	12,300
	Coomerca	12,175	12,425	12,425	12,425	12,425	12,425	12,275	12,425	12,650
Bogotá, D.C.	Frig. Guadalupe	10,475	10,450	10,425	10,458	10,500	10,450	10,463	10,454	10,529
	Frigorífico Ble Ltda.	10,575	10,433	10,413	10,517	10,471	10,483	10,513	10,533	10,467
Quindío	Frigocafé	11,000	11,000	11,000	11,000	11,000	11,000	11,000	11,000	11,000
Risaralda	CM. La 41	11,000	11,000	11,000	11,000	11,000	11,000	11,000	11,000	11,000
Valle del Cauca	Buenaventura	12,000	12,000	12,000	12,000	12,000	12,000	12,000	12,000	12,000
	Palmira	11,333	11,333	11,333	11,500	11,500	11,500	11,500	11,500	11,667
	Santa Elena	11,000	11,000	11,000	11,000	11,000	11,000	11,000	11,067	11,000
	Tuluá	11,333	11,333	11,333	11,333	11,333	11,333	11,333	11,333	11,333

Fuente: SIPSA - DANE

Carne cerdo lomo sin hueso

Departamento	Mercado	30-may	06-jun	13-jun	20-jun	27-jun	04-jul	11-jul	18-jul	25-jul
Antioquia	Central Mayorista de Antioquia	14,650	14,650	14,650	14,650	14,650	14,650	14,650	14,650	14,650
	Coomerca	14,000	14,250	14,300	14,300	14,300		13,650	13,575	13,700
Atlántico	Barranquillita	12,800	12,800	12,800	12,800	12,800	12,800	12,800	12,800	12,800
Bogotá, D.C.	Frig. Guadalupe	12,850	12,688	12,663	12,613	12,825	12,783	12,575	12,767	12,808
	Frigorífico Ble Ltda.	13,113	13,100	12,775	12,817	12,804	12,683	12,650	12,646	12,788
	Paloquemao	12,333	13,533	12,667	12,533	12,800	12,733	12,267	13,125	12,875
Quindío	Frigocafé	12,000	12,000	12,000	12,000	12,000	12,000	12,000	12,000	12,000
Risaralda	CM. La 41	13,500	13,500	13,500	13,500	13,500	13,500	13,500	13,500	13,500
Valle del Cauca	Buenaventura	13,000	13,000	13,000	13,000	13,000	13,000	13,000	13,000	13,000
	Palmira	12,467	12,633	12,633	12,800	12,800	12,800	12,633	12,633	12,633
	Santa Elena	12,633	12,667	12,633	12,633	12,567	12,567	12,567	12,500	12,367
	Tuluá	13,867	13,900	13,900	13,900	13,900	13,900	13,900	13,900	13,900

Fuente: SIPSA - DANE

Carne cerdo brazo sin hueso

Departamento	Mercado	30-may	06-jun	13-jun	20-jun	27-jun	04-jul	11-jul	18-jul	25-jul
Antioquia	Central Mayorista de Antioquia	10,225	10,225	10,225	10,225	10,225	10,225	10,225	10,225	10,225
Atlántico	Barranquillita	10,400	10,400	10,400	10,400	10,400	10,400	10,400	10,400	10,400
Bogotá, D.C.	Frig. Guadalupe	9,563	9,488	9,613	9,513	9,617	9,583	9,650	9,600	9,571
	Frigorífico Ble Ltda.	9,438	9,333	9,250	9,350	9,333	9,333	9,450	9,296	9,442
	Paloquemao	9,733	9,867	9,733	9,867	9,700	9,800	9,867	9,875	9,733
Quindío	Frigocafé	10,000	10,000	10,000	10,000	10,000	10,000	10,000	10,000	10,000
Risaralda	CM. La 41	10,250	10,250	10,500	10,500	10,500	10,500	10,500	10,500	10,500
Valle del Cauca	Buenaventura	11,000	11,000	11,000	11,000	11,000	11,000	11,000	11,000	11,000
	Palmira	10,500	10,500	10,500	10,500	10,500	10,500	10,333	10,333	10,333
	Santa Elena	9,600	9,567	9,600	9,567	9,533	9,600	9,533	9,500	9,467
	Tuluá	9,833	9,833	9,833	9,833	9,833	9,833	9,833	9,833	9,833

Fuente: SIPSA - DANE

CARRERA 8 No 66—07, BOGOTÁ D.C., COLOMBIA—PBX (57) (1) 2 48 67 77 . FAX (57) (1) 312 5008.

www.porcicol.org.co

www.porcinegocios.org.co

www.meencantalacarnedecerdo.org.co

CIFRAS DEL MERCADO PORCINO EN ESTADOS UNIDOS BENEFICIO PORCINO (Miles de Cabezas)

Mes	2006	2007	2008	2009	2010	2011	2012	2013	2014
Ene	8,834	9,281	10,474	9,846	8,838	9,036	9,467	9,885	9,726
Feb	7,978	8,040	9,297	8,840	8,619	8,440	8,975	8,526	8,609
Mar	9,148	9,119	9,579	9,574	9,947	9,795	9,454	9,252	8,614
Abr	7,884	8,389	9,911	9,353	8,980	8,559	8,757	9,291	8,794
May	8,450	8,680	8,981	8,379	7,897	8,470	9,212	9,147	8,561
Jun	8,256	8,218	8,801	9,101	8,968	8,866	8,481	8,132	8,040
Jul	7,805	8,312	9,373	9,062	8,396	8,089	8,493	9,003	-
Ago	8,991	9,296	9,170	9,250	9,030	9,440	9,858	9,474	-
Sep	8,738	8,683	9,878	9,848	9,257	9,603	9,376	8,952	-
Oct	9,541	10,555	10,654	10,230	9,651	9,822	10,770	10,341	-
Nov	9,276	9,964	9,250	9,385	9,895	9,968	10,030	9,579	-
Dic	8,788	9,601	10,053	9,742	9,838	9,868	9,393	9,665	-

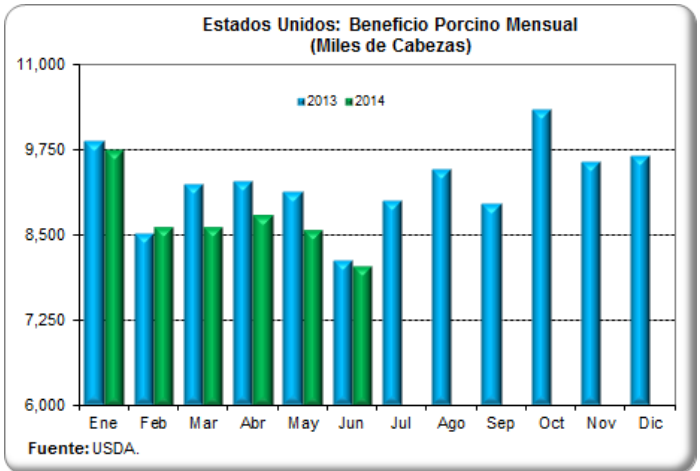

INVENTARIO DE CARNE CONGELADA (Toneladas)

Mes	2008	2009	2010	2011	2012	2013	2014
Ene	260,771	275,286	223,304	244,396	265,488	275,059	280,638
Feb	277,508	283,269	234,009	260,453	282,452	287,306	296,967
Mar	298,147	269,480	232,739	260,544	276,828	293,838	261,043
Abr	300,914	277,735	219,403	249,159	299,235	317,969	264,853
May	262,812	265,125	202,302	248,705	288,485	298,872	261,179
Jun	240,450	262,131	187,334	224,574	268,935	256,325	243,897
Jul	229,201	244,804	177,446	206,067	249,295	246,619	-
Ago	228,021	240,450	176,130	200,896	265,715	249,023	-
Sep	238,681	239,815	192,460	223,122	285,945	257,550	-
Oct	239,497	234,190	218,496	221,671	273,743	256,280	-
Nov	238,907	218,995	212,282	224,574	253,422	247,753	-
Dic	252,016	213,688	215,820	219,766	250,157	251,427	-

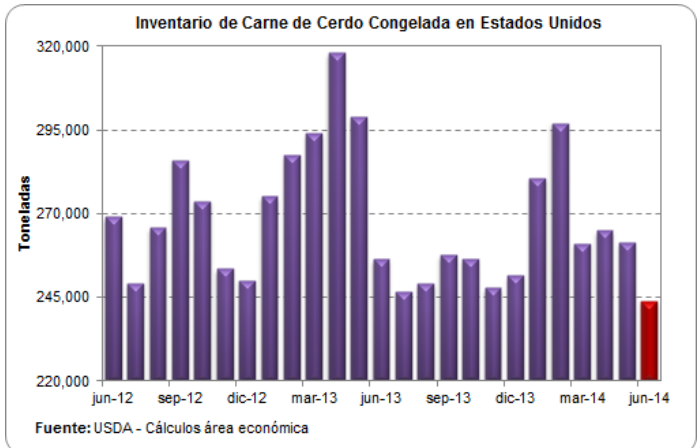

PESO PROMEDIO DE PORCINOS VIVOS EN IOWA—S. MINNESOTA (Kg/Cerdo)

Semana	Peso Kg
04-may-14	130.00
11-may-14	130.41
18-may-14	130.05
25-may-14	130.05
01-jun-14	130.05
08-jun-14	130.18
15-jun-14	129.27
22-jun-14	129.27
29-jun-14	128.91
06-jul-14	129.50
13-jul-14	129.18

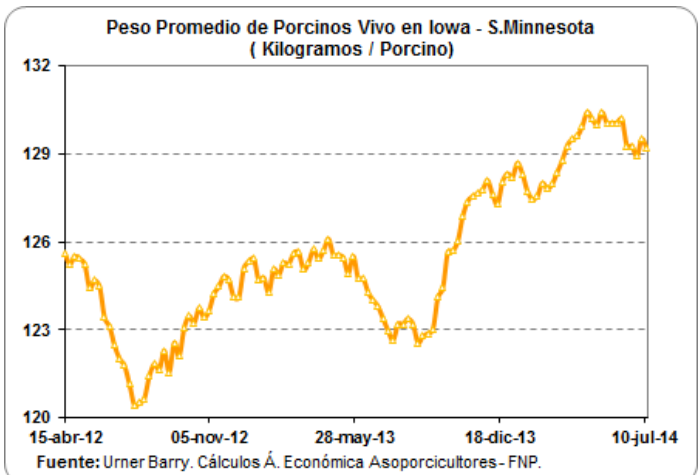

IMPORTACIONES SEMANALES DE CARNE DE CERDO SEGÚN SOBORDOS

Información
 consolidada en
 los puertos de
 Barranquilla,
 Cartagena,
 Buenaventura y
 Santa Marta

Semana	Toneladas
20-abr-14	1,271
27-abr-14	1,007
04-may-14	697
11-may-14	1,108
18-may-14	1,067
25-may-14	649
01-jun-14	1,526
08-jun-14	803
15-jun-14	648
22-jun-14	1,027
29-jun-14	1,239
06-jul-14	521
13-jul-14	372
20-jul-14	178
27-jul-14	33

Fuente: SICEX

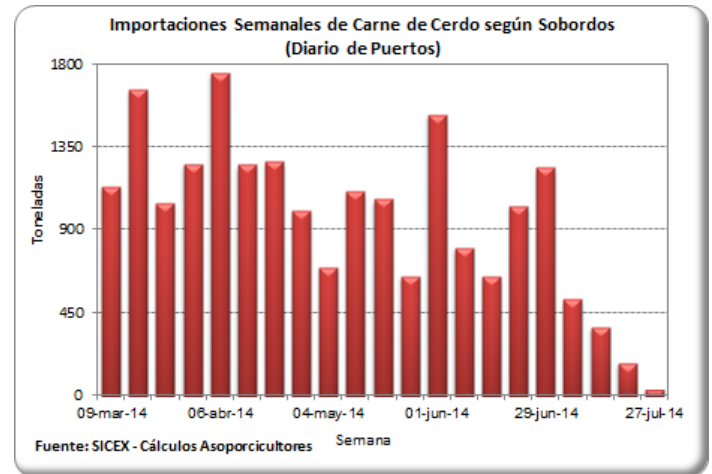

TASA DE CAMBIO (US\$ / Peso Colombiano)

Fecha	Tasa de Cambio
18-jul-14	1,872.27
19-jul-14	1,871.87
20-jul-14	1,871.87
21-jul-14	1,871.87
22-jul-14	1,861.28
23-jul-14	1,848.98
24-jul-14	1,847.85
25-jul-14	1,846.12
26-jul-14	1,848.57
27-jul-14	1,848.56
28-jul-14	1,848.56
29-jul-14	1,850.61
30-jul-14	1,853.30
31-jul-14	1,872.43
01-ago-14	1,878.75

Fuente: Banco de la República

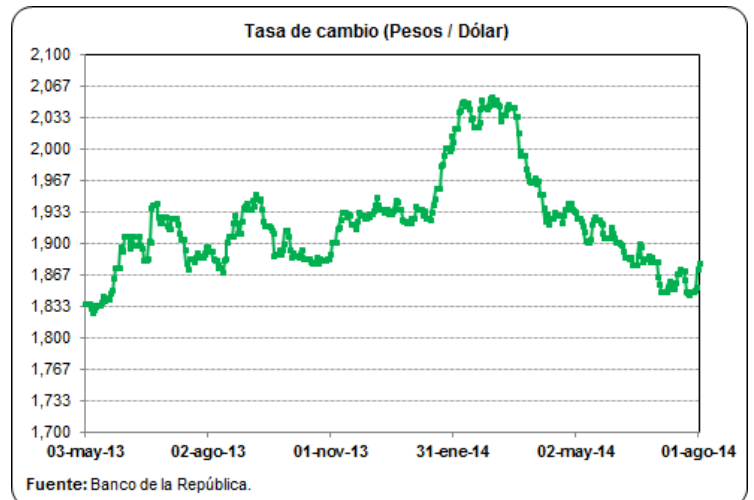

PRECIOS FUTUROS DE MATERIAS PRIMAS

Valores de Cierre Contratos de Futuros (US\$ / Tm)

Contrato	Maíz	Soya	Torta de soya
ago-14			
24/07/2014		443.7	435.7
25/07/2014		445.4	438.7
28/07/2014		454.3	444.0
29/07/2014		450.7	435.9
30/07/2014		448.4	427.3
31/07/2014		449.9	431.3
sep-14			
24/07/2014	142.3	408.4	404.8
25/07/2014	142.9	409.2	407.6
28/07/2014	144.8	417.8	413.6
29/07/2014	142.3	412.1	407.0
30/07/2014	142.4	405.0	398.5
31/07/2014	140.5	404.1	399.0
oct-14			
24/07/2014			389.1
25/07/2014			389.7
28/07/2014			397.1
29/07/2014			393.9
30/07/2014			387.4
31/07/2014			387.8
nov-14			
24/07/2014		398.6	
25/07/2014		398.1	
28/07/2014		407.0	
29/07/2014		402.3	
30/07/2014		397.3	
31/07/2014		397.6	

Fuente: CME Group

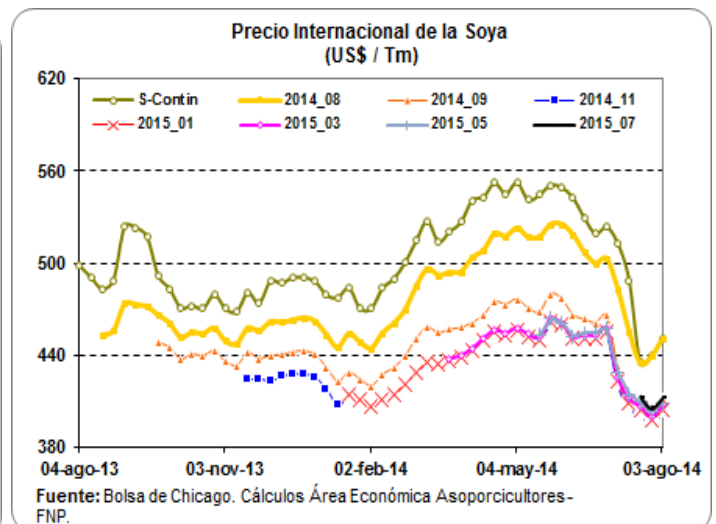
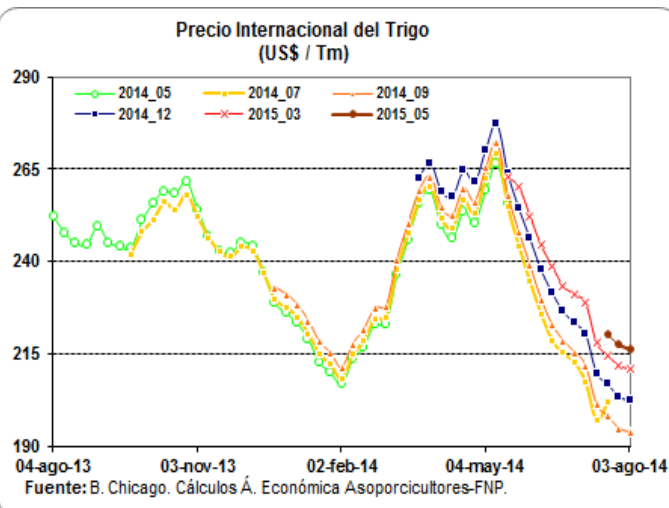
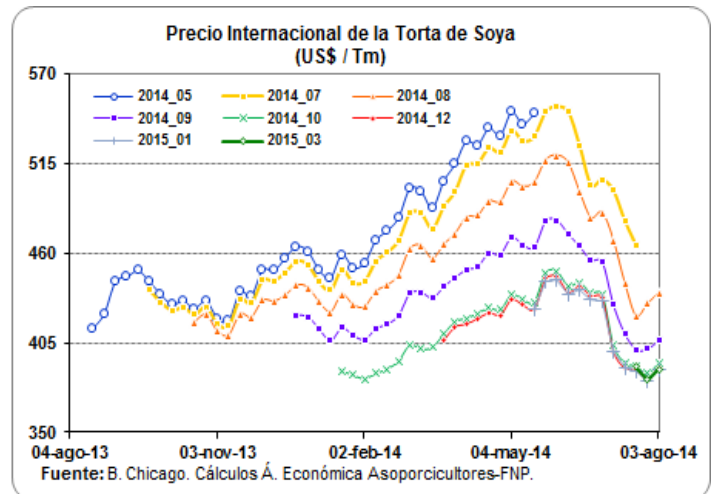
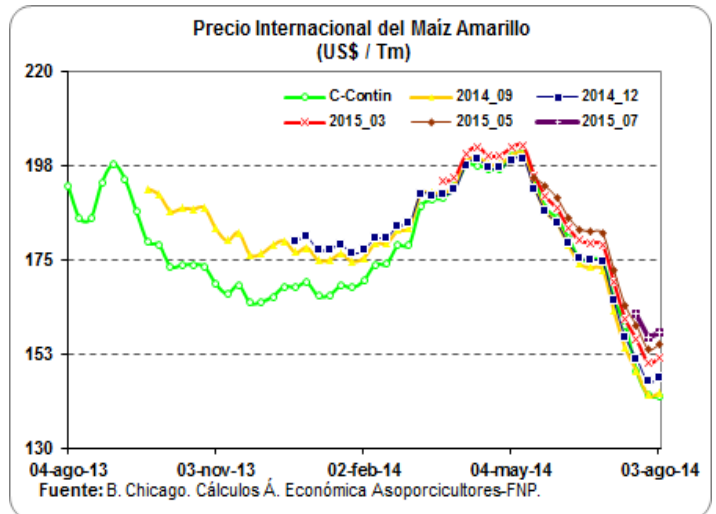

ARANCELES VIGENTES PARA CARNE DE CERDO Y MATERIAS PRIMAS DEL SECTOR

Producto	Principales Partidas	País	Periodo	Porcentaje (%)	Observación
Carne de Cerdo	0203110000, 0203120000	Estados Unidos	Enero 01 - Diciembre 31 / 2014	12.00	Sobre el contingente de las 5.450 Tm
	0203191000, 0203192000	Canadá	Enero 01 - Diciembre 31 / 2014	8.00	
	0203193000, 0203199000	Chile	Agosto 1 - Agosto 15 / 2014	11.00	
	0203210000, 0203220000	Argentina	Agosto 1 - Agosto 15 / 2014	16.40	
	0203291000, 0203292000	Brasil	Agosto 1 - Agosto 15 / 2014	16.20	
	203293000	Comunidad Andina: Bolivia, Ecuador, Perú. Naciones terceras: Arancel Franja Andina de Precios	Enero 1 / 2012 - Indefinido	0.00	
	0203299000		Agosto 1 - Agosto 15 / 2014	31.00	
Maíz Amarillo	1005.90.11000	Estados Unidos	Enero 01 - Diciembre 31 / 2014	18.80	Contingente agotado
		Argentina	Agosto 1 - Agosto 15 / 2014	32.05	
		Brasil	Agosto 1 - Agosto 15 / 2014	32.05	
		Paraguay	Agosto 1 - Agosto 15 / 2014	32.05	
		Canadá	Agosto 1 - Agosto 15 / 2014	39.00	
		Comunidad Andina: Bolivia y Ecuador	Junio 13 / 2008 - Indefinido	0.00	
		Perú	Febrero 01 / 2008 - Indefinido	0.00	
		Arancel SAFP	Agosto 1 - Agosto 15 / 2014	43.00	
Torta de Soya	2304.00.00.00	Estados Unidos	Mayo 15 / 2012 - Indefinido	0.00	
		Bolivia	Mayo 01 / 2007 - Indefinido	0.00	
		Ecuador	Mayo 01 / 2007 - Indefinido	0.00	
		Perú	Mayo 01 / 2007 - Indefinido	0.00	
		Argentina	Agosto 1 - Agosto 15 / 2014	3.45	
		Brasil	Agosto 1 - Agosto 15 / 2014	3.45	
		Chile	Agosto 1 - Agosto 15 / 2014	0.00	
		Paraguay	Agosto 1 - Agosto 15 / 2014	4.05	
Soya	1201.90.00.00	Bolivia	Enero 01 / 2012 - Indefinido	0.00	
		Ecuador	Enero 01 / 2012 - Indefinido	0.00	
		Perú	Enero 01 / 2012 - Indefinido	0.00	
		Argentina	Agosto 1 - Agosto 15 / 2014	3.45	
		Brasil	Agosto 1 - Agosto 15 / 2014	3.45	
		Chile	Agosto 1 - Agosto 15 / 2014	0.00	
		Paraguay	Agosto 1 - Agosto 15 / 2014	4.05	
		Canadá	Agosto 1 - Agosto 15 / 2014	12.80	
		Arancel SAFP	Agosto 1 - Agosto 15 / 2014	15.00	

Fuente: DIAN - Legiscomex.

LIQUIDACIÓN SEMANAL DE COMMODITIES

FLETES MARITIMOS - U\$/Tm.

	31-jul-14
Maíz Costa Atlántica	35.00
Maíz Buenaventura	30.00
Frijol soya Costa Atlántica	35.00
Frijol soya Buenaventura	30.00
Torta de Soya Costa Atlántica	35.00
Torta de Soya Buenaventura	30.00

COMPARATIVO DE PRECIOS - \$/Kg.

	31-jul-14
Maíz Amarillo USA (Full) (*) C Atlántica	485.04
Maíz Amarillo USA (Full) (*) Buenaventura	473.32
Maíz Extruido (Full)(*) C Atlántica	575.04
Maíz Extruido (Full)(*) Buenaventura	563.32
Frijol Soya (Full) (*) C. Atlántica	970.93
Frijol Soya (Full) (*) Buenaventura	961.28
Habas de Frijol Soya (Full)(*) C. Atlántica	1,060.93
Habas de Frijol Soya (Full)(*) Buenaventura	1,051.28
Torta de Soya USA (Full) (*) C. Atlántica	1,025.36
Torta de Soya USA (Full) (*) Buenaventura	1,015.92

TARIFAS PORTUARIAS

PUERTO / PRODUCTO	BUENAVENTURA			BARRANQUILLA			
	CEREALES	TORTAS	SUBPRODUCTOS	CEREALES	TORTAS	SUBPRODUCTOS	
SERVICIOS							
INSTALACIONES PORTUARIAS	U\$4/Tm	u\$4/Tm	U\$4/Tm	U\$4,50/Tm	U\$4,50/Tm	U\$4,50/Tm	
OPERADOR PORTUARIO	U\$1/Tm	U\$1/Tm	U\$1/Tm	U\$2,25/Tm	U\$2,25/Tm	U\$2,25/Tm	
SIA / ICA	U\$2/Tm	U\$2/Tm	U\$2/Tm	U\$2,00/Tm	U\$2,00/Tm	U\$2,00/Tm	
DESCARGUE DIRECTO	\$6,305/Tm	\$7,500/Tm	\$7,500/Tm	U\$1,60/Tm	U\$2,00/Tm	U\$2,00/Tm	
DESCARGUE A BODEGA	\$10,250/Tm	\$15,700/Tm	\$15,700/Tm	U\$4,00/Tm	U\$4,20/Tm	U\$4,20/Tm	
PUERTO / PRODUCTO	SANTA MARTHA			CARTAGENA			
	CEREALES	TORTAS	SUBPRODUCTOS	CEREALES	TORTAS	SUBPRODUCTOS	CONTENERORES
SERVICIOS							
INSTALACIONES PORTUARIAS	TARIFA INTEGRAL DE DESCARGUE			TARIFA INTEGRAL DE DESCARGUE			
OPERADOR PORTUARIO							
SIA / ICA							
DESCARGUE DIRECTO	U\$7,30/Tm	U\$7,50/Tm	U\$7,50/Tm	U\$9,50/Tm	U\$9,50/Tm	U\$9,50/Tm	U\$130,00/Tm
DESCARGUE A BODEGA	U\$12,00/Tm	U\$12,50/Tm	U\$12,50/Tm	U\$11,50/Tm	U\$13,60/Tm	U\$13,60/Tm	U\$58,00/Tm

Bueno en cuanto los precios de los fletes, el ministerio de transporte diseño y acordó con las empresas de transporte unos fletes regulados en donde se tiene en cuenta los tiempos de cargue y descargue al igual que el tiempo que se demora cargando y descargando y para ello dispuso de una pagina en donde se pueden hacer las liquidaciones y saber cual es el flete que va a costar para ese trayecto, la pagina es:

1. www.mintransporte.gov.co

2. Servicios en línea

3. SICE-TAC

4. Hay tres opciones para hacer el cálculo:

a. SICE-TAC Cálculo Manual, b. SICE-TAC Cálculo Interactivo y c. SICE-TAC Simulador

CARRERA 8 No 66—07, BOGOTA D.C., COLOMBIA—PBX (57) (1) 2 48 67 77 . FAX (57) (1) 312 5008.

www.porcicol.org.co

www.porcinegocios.org.co

www.meencantalacarnedecerdo.org.co