

CONTENIDO

INFORME DE PRECIOS PORCINOS REPORTADOS POR FUERA DE FERIA DE GANADOS:

RONDA 33:

Del 15 al 21 de Agosto de 2015 2

PRECIO SEMANAL DEL CERDO EN PIE (\$ / Kg) 3

PRECIO SEMANAL DE CERDO EN CANAL (\$ / Kg) 3

PESO SEMANAL DEL CERDO EN PIE (Kg) 3

PESO SEMANAL DE CERDO EN CANAL (Kg) 4

PRECIOS DIARIOS EN FRIGORIFICO GUADALUPE (EFEGE), EN PIE (\$ / Kg) 4

PRECIOS DIARIOS EN FRIGORIFICO GUADALUPE (EFEGE), EN CANAL (\$ / @) 4

PRECIO SEMANAL DEL CERDO CEBADO EN CENTRAL GANADERA (\$ / Kg) 5

PRECIO SEMANAL DEL BOVINO CEBADO EN EFEGE Y CENTRAL GANADERA (\$ / Kg) 6

PRECIOS PROMEDIO SEMANALES EN MERCADOS MAYORISTAS:

Pernil de Cerdo 7

Lomo 7

Brazo 7

PRECIOS AL CONSUMIDOR DE LA CARNE DE CERDO: PRINCIPALES CIUDADES

DEL PAÍS (\$ / Kg) 8

MONITOREO DE LOS PRECIOS DE LA CARNE DE CERDO AL CONSUMIDOR

8-9

BENEFICIO MENSUAL Y ANUAL DE CERDOS EN COLOMBIA

10

IMPORTACIONES SEMANALES DE CARNE DE CERDO SEGÚN SOBORDOS

11

TASA DE CAMBIO 11

PRECIOS FUTUROS DE MATERIAS PRIMAS 12

ARANCELES VIGENTES PARA CARNE DE CERDO Y MATERIAS PRIMAS DEL SECTOR

13

LIQUIDACIÓN SEMANAL DE *COMMODITIES* 14

ASOCIACIÓN COLOMBIANA DE PORCICULTORES FONDO NACIONAL DE LA PORCICULTURA

Documento elaborado y de propiedad del Área Económica de la *Asociación Colombiana de Porcicultores — Fondo Nacional de la Porcicultura (Asoporcicultores — FNP)*. La información contenida corresponde a fuentes primarias y secundarias, y en ambos casos, sus registros y/o datos consolidados están sujetos a actualización, revisión y omisión, en la medida que las mismas fuentes lo realicen. En ese sentido, no es responsabilidad del Área Económica, ni de *Asoporcicultores — FNP*, los cambios, ajustes o variaciones que éstos puedan presentar en el tiempo. Asimismo, tampoco es responsabilidad de Área Económica ni de *Asoporcicultores — FNP*, el uso y alcance que quiera bridar el lector a la información. Finalmente, inquietudes o algún comentario u observación del documento, por favor escríbanos al correo fgonzalez@asoporcicultores.co, arojas@asoporcicultores.co y cbenavides@asoporcicultores.co.

INFORME DE PRECIOS PORCINOS REPORTADOS POR FUERA DE FERIA DE GANADOS

Precios Pagados al Porcicultor

RONDA 33: Del 15 al 21 de Agosto de 2015

Cerdo en Pie

	1/3 Superior	1/3 Medio	1/3 Inferior	# Animales	\$ Promedio	Variación	Kg. Promedio
ANTIOQUIA							
Precio/Kg.	\$4,118	\$3,994	\$3,913	5,659	\$ 4,008	0.02%	106.8
No. Cerdos	1,886	1,887	1,886			5.07%	
EJE CAFETERO							
Precio/Kg.	\$4,006	\$3,948	\$3,859	727	\$ 3,937	-0.28%	105.5
No. Cerdos	242	243	242			-5.22%	
VALLE DEL CAUCA							
Precio/Kg.	\$3,726	\$3,601	\$3,600	1,372	\$ 3,642	0.58%	113.9
No. Cerdos	457	458	457			8.98%	
ATLÁNTICO							
Precio/Kg.	\$4,300	\$4,240	\$4,012	511	\$ 4,184	1.13%	97.6
No. Cerdos	170	171	170			12.06%	
BOGOTÁ							
Precio/Kg.	\$4,091	\$4,000	\$3,934	934	\$ 4,008	-0.09%	105.8
No. Cerdos	311	312	311			-52.20%	
Consolidado Nacional				9,203	\$3,958		107.1
				-6.3%	-0.06%		

Cerdo buena genética, lotes uniformes, entre 90 y 120 Kg. Pesados en báscula camionera cerca de la planta de sacrificio.

Cerdo en Canal, caliente y sin refrigerar

REGIÓN	Precio Kg.	Variación	P. Promedio Kg.
ANTIOQUIA	\$5,681	3.41%	90.8
EJE CAFETERO	\$5,385	0.09%	91.7
BOGOTA	\$5,676	1.59%	87.3
VALLE DEL CAUCA	\$5,142	0.25%	96.4
Consolidado Nacional	\$5,344	0.40%	93.3

Los precios para quienes negocian en granja, como en el Valle del Cauca, son ajustados para efectos de estimar la merma y flete, aprox. \$50.

Nota importante: Este es un sondeo de precios telefónico a una muestra o grupo de porcicultores y comercializadores de cada zona: Antioquia, Eje Cafetero, Valle del Cauca, Atlántico y Bogotá, que permite obtener una aproximación del precio promedio nacional, pero que de ninguna manera representa tamaño del mercado o el universo de productores y comercializadores de cerdo en nuestro país. En este sentido este ejercicio busca ser un referente de las transacciones en valor y volumen de cerdos sacrificados en planta, de buena genética, entre 90 y 120 kg. dentro de los mercados de cerdos cebados y canales de estas zonas. En particular, el diseño de la publicación se orienta a resaltar los límites máximos, medios y mínimos de los precios promedio, dando un posible margen de variación del precio en cada región, lo que no desconoce que se den transacciones en el mercado con un valor mayor o menor a la ronda. Por último, queremos enfatizar que esta ronda busca ser un referente de los precios y no se orienta a determinar el precio del mercado.

PRECIO SEMANAL DEL CERDO EN PIE (\$ / Kilogramo)

Ronda	Semana	Antioquia	Eje Cafetero	Valle	Bogotá	Atlántico	Nacional
21	29-may-15	4,342	4,576	4,200	4,301	4,602	4,311
22	05-jun-15	4,098	4,449	4,196	4,224	4,592	4,191
23	12-jun-15	4,057	4,497	4,158	4,254	4,417	4,170
24	19-jun-15	4,061	4,269	4,059	4,142	4,451	4,101
25	26-jun-15	4,013	4,204	4,030	4,111	4,250	4,061
26	03-jul-15	4,019	4,131	3,986	4,074	4,290	4,035
27	10-jul-15	3,971	4,042	3,962	3,946	4,215	3,979
28	17-jul-15	3,972	4,021	3,773	3,887	4,118	3,948
29	24-jul-15	4,000	3,936	3,690	3,983	4,042	3,953
30	31-jul-15	3,950	4,072	3,719	4,032	4,119	3,958
31	07-ago-15	3,980	3,853	3,624	3,972	4,146	3,930
32	14-ago-15	4,007	3,949	3,621	4,012	4,137	3,960
33	21-ago-15	4,008	3,937	3,642	4,008	4,184	3,958

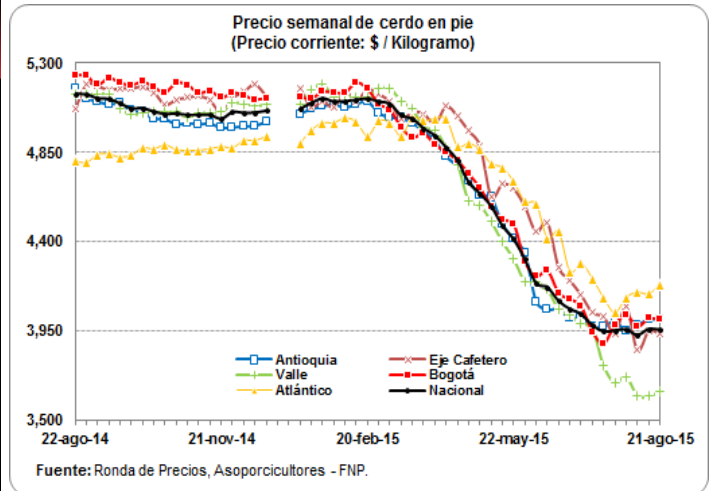

PRECIO SEMANAL DE CERDO EN CANAL (\$ / Kilogramo)

Ronda	Semana	Antioquia	Eje Cafetero	Bogotá	Valle	Nacional
21	29-may-15	5,606	5,844	6,054	5,763	5,772
22	05-jun-15	5,896	5,765	5,910	5,730	5,811
23	12-jun-15	5,794	5,751	5,942	5,721	5,774
24	19-jun-15	5,799	5,642	5,920	5,478	5,605
25	26-jun-15	5,419	5,610	5,817	5,414	5,514
26	03-jul-15	5,427	5,574	5,972	5,462	5,545
27	10-jul-15	5,089	5,575	5,749	5,415	5,385
28	17-jul-15	5,054	5,505	5,699	5,264	5,347
29	24-jul-15	4,647	5,356	5,984	5,478	5,431
30	31-jul-15	5,193	5,418	5,504	5,352	5,339
31	07-ago-15	5,394	5,160	5,450	5,454	5,399
32	14-ago-15	5,494	5,380	5,587	5,129	5,322
33	21-ago-15	5,681	5,385	5,676	5,142	5,344

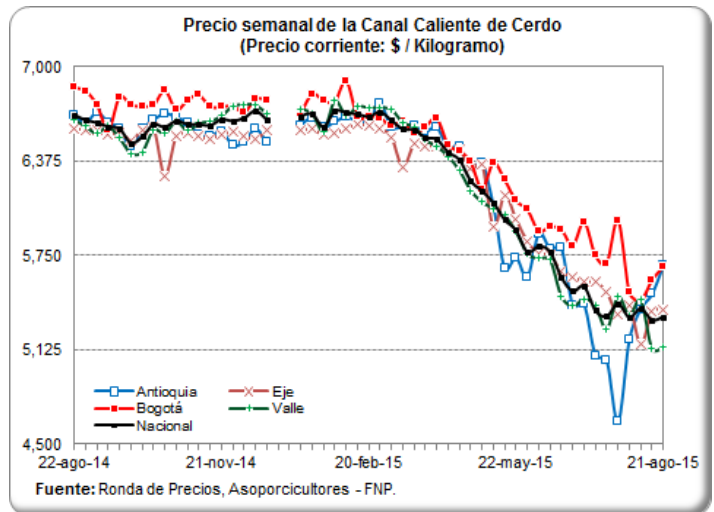

PESO PROMEDIO SEMANAL DEL CERDO EN PIE PARA BENEFICIO (Kilogramos)

Ronda	Semana	Antioquia	Eje Cafetero	Valle	Atlántico	Bogotá	Nacional
21	29-may-15	108.8	115.2	115.0	96.3	114.6	111.7
22	05-jun-15	109.0	110.6	114.6	95.5	111.3	110.1
23	12-jun-15	107.7	114.9	115.0	99.8	115.7	112.2
24	19-jun-15	109.6	113.6	116.5	100.1	116.3	112.8
25	26-jun-15	110.6	115.8	115.3	96.0	117.1	112.8
26	03-jul-15	109.5	112.2	116.4	110.2	114.7	113.0
27	10-jul-15	108.9	113.3	116.1	102.0	112.7	111.4
28	17-jul-15	107.1	116.9	118.9	101.1	115.9	110.6
29	24-jul-15	106.1	111.9	115.9	102.9	114.3	109.1
30	31-jul-15	104.6	115.0	112.9	102.5	103.7	106.3
31	07-ago-15	105.9	111.4	114.6	102.8	112.1	108.8
32	14-ago-15	106.2	109.7	114.5	96.4	110.0	107.8
33	21-ago-15	106.8	105.5	113.9	97.6	105.8	107.1

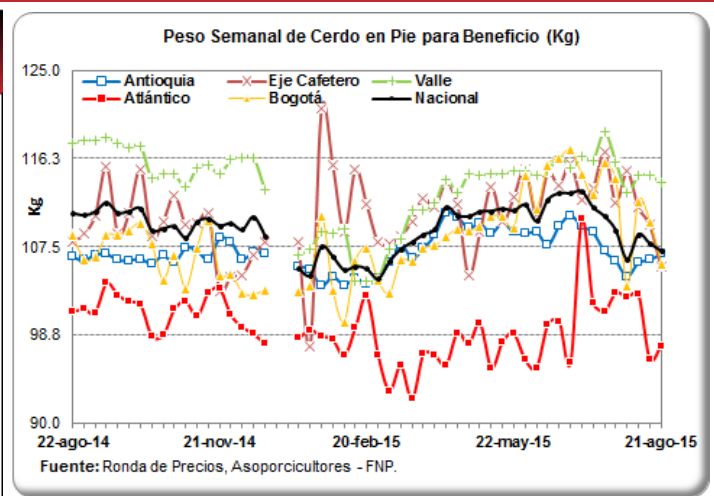

PESO PROMEDIO SEMANAL DE LA CANAL CALIENTE DE CERDO (Kilogramos)

Ronda	Semana	Antioquia	Eje Cafetero	Bogotá	Valle	Nacional
21	29-may-15	96.4	96.5	87.8	94.3	94.1
22	05-jun-15	93.6	91.8	88.2	95.7	93.2
23	12-jun-15	99.4	96.6	88.2	95.7	95.1
24	19-jun-15	99.7	97.3	85.7	95.1	94.6
25	26-jun-15	98.7	99.6	83.8	94.3	93.8
26	03-jul-15	101.4	101.4	86.3	96.7	96.5
27	10-jul-15	92.2	95.3	89.2	94.2	92.9
28	17-jul-15	96.5	99.6	87.2	95.9	94.5
29	24-jul-15	96.1	94.3	88.1	93.2	92.9
30	31-jul-15	97.3	98.0	89.4	96.8	95.5
31	07-ago-15	95.3	93.4	86.2	93.3	92.5
32	14-ago-15	94.4	93.4	86.6	96.0	93.7
33	21-ago-15	90.8	91.7	87.3	96.4	93.3

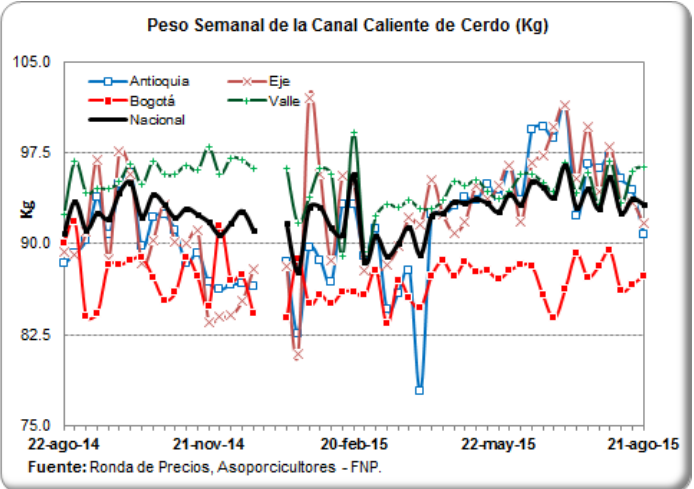

PRECIOS DIARIOS EN FRIGORIFICO GUADALUPE (EFEGE), EN PIE (\$ / Kilogramo)

Fecha	Porcino en pie Extra	Porcino en pie 1a	Porcino en pie 2a
10-ago-15	4,000	3,700	3,350
11-ago-15	4,000	3,700	3,350
12-ago-15	4,000	3,600	3,300
13-ago-15	4,000	3,600	3,300
14-ago-15	4,000	3,600	3,300
15-ago-15			
16-ago-15			
17-ago-15			
18-ago-15	4,000	3,700	3,400
19-ago-15	4,000	3,700	3,400
20-ago-15	4,000	3,700	3,400
21-ago-15	4,000	3,700	3,400

Fuente: EFEGE.

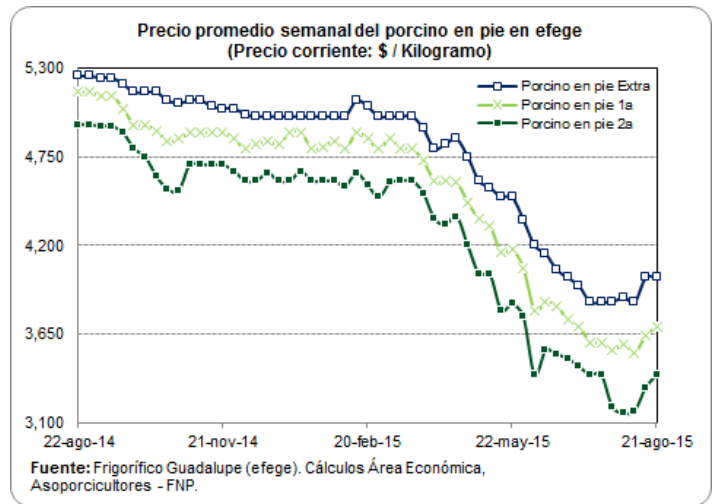

PRECIOS DIARIOS EN FRIGORIFICO GUADALUPE (EFEGE), EN CANAL (\$ / Arroba)

Fecha	Porcino canal 1a	Porcino canal 2a
10-ago-15	71,500	68,500
11-ago-15	71,500	68,500
12-ago-15	71,500	68,500
13-ago-15	71,500	68,500
14-ago-15	71,600	69,500
15-ago-15		
16-ago-15		
17-ago-15		
18-ago-15	71,500	68,500
19-ago-15	71,500	68,500
20-ago-15	71,500	68,500
21-ago-15	71,200	68,200

Fuente: EFEGE.

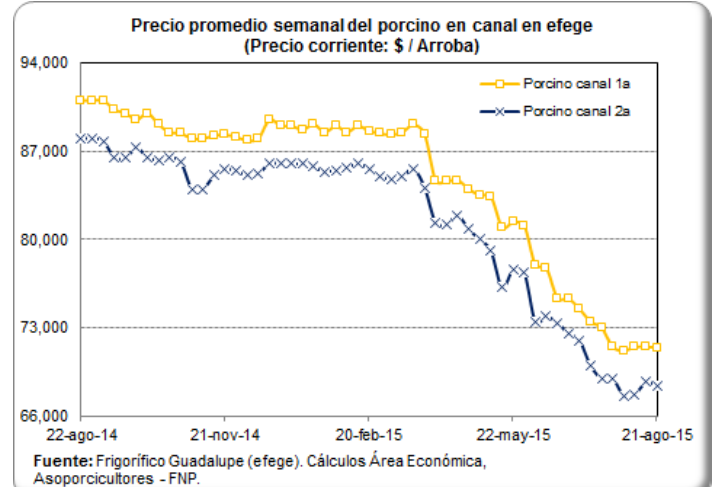

PRECIO SEMANAL DEL CERDO CEBADO EN CENTRAL GANADERA (\$ / Kg)

Semana	Max Cerdos Cebados	Min Cerdos Cebados	Prom Po Cerdos Cebados
29-may-15	4,200	3,200	3,556
05-jun-15	3,800	2,800	3,350
12-jun-15	3,800	3,200	3,469
19-jun-15	3,800	3,300	3,437
26-jun-15	3,700	2,900	3,328
03-jul-15	3,800	3,000	3,316
10-jul-15	3,600	3,100	3,334
17-jul-15	3,700	3,000	3,415
24-jul-15	3,800	3,100	3,408
31-jul-15	3,700	3,000	3,346
07-ago-15	3,700	3,200	3,427
14-ago-15	3,900	3,100	3,502

Fuente: Central Ganadera

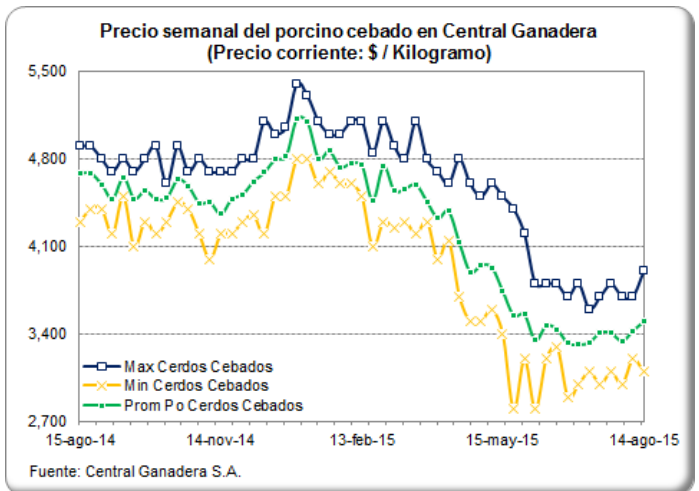

PRECIO SEMANAL DE LAS CERDAS DE DESCARTE EN CENTRAL GANADERA (\$ / Kg)

Semana	Max Cerdas Descarte	Min Cerdas Descarte	Prom Po Cerdas Descarte
29-may-15	2,600	2,100	2,427
05-jun-15	2,400	1,900	2,160
12-jun-15	2,700	2,200	2,309
19-jun-15	2,500	2,000	2,225
26-jun-15	2,600	2,300	2,446
03-jul-15	2,550	2,000	2,258
10-jul-15	2,600	2,100	2,258
17-jul-15	2,400	2,000	2,287
24-jul-15	2,400	2,100	2,310
31-jul-15	2,400	1,900	2,269
07-ago-15	2,400	2,200	2,319
14-ago-15	2,600	2,100	2,314

Fuente: Central Ganadera

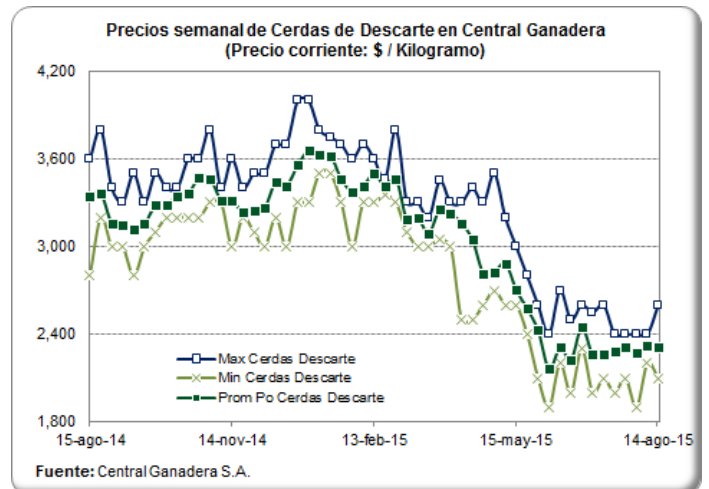

PRECIO SEMANAL DE LOS VERRACOS DE DESCARTE EN CENTRAL GANADERA (\$ / Kg)

Semana	Max Verracos Descarte	Min Verracos Descarte	Prom Po Verracos Descarte
29-may-15	1,500	1,200	1,400
05-jun-15	1,600	1,200	1,450
12-jun-15	1,400	1,200	1,300
19-jun-15	1,400	1,200	1,329
26-jun-15			
03-jul-15	1,200	1,100	1,175
10-jul-15	1,300	1,300	1,300
17-jul-15	1,400	1,000	1,250
24-jul-15	1,500	1,500	1,500
31-jul-15	1,500	1,300	1,333
07-ago-15	1,400	1,200	1,273
14-ago-15	1,400	1,200	1,293

Fuente: Central Ganadera

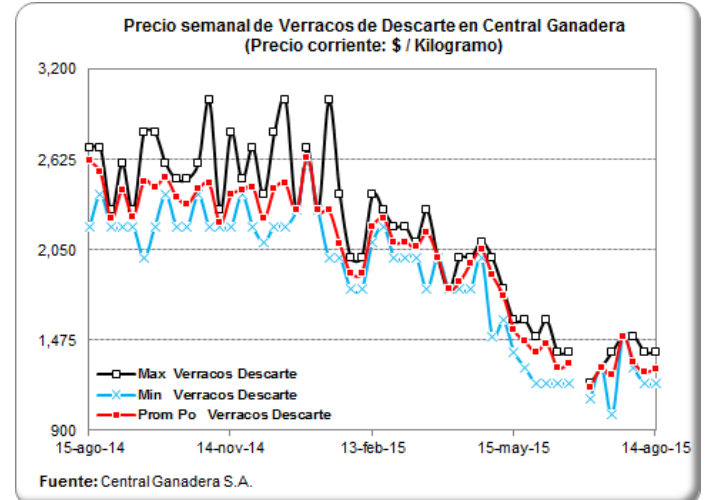

PRECIOS DIARIOS DEL BOVINO EN PIE, FRIG. GUADALUPE (EFEGE) (\$/Kg)

Fecha	Vacuno hembra en pie 1a	Vacuno hembra en pie 2a	Vacuno macho en pie Extra	Vacuno macho en pie 1a	Vacuno macho en pie 2a
10-ago-15	3,300	3,000	3,950	3,750	3,600
11-ago-15	3,300	3,000	3,950	3,750	3,600
12-ago-15	3,400	2,950	3,950	3,800	3,600
13-ago-15	3,400	2,950	3,950	3,800	3,600
14-ago-15	3,400	2,950	3,950	3,800	3,600
15-ago-15					
16-ago-15					
17-ago-15					
18-ago-15	3,500	3,050	4,000	3,800	3,600
19-ago-15	3,500	3,050	4,000	3,800	3,600
20-ago-15	3,500	3,050	4,000	3,800	3,600
21-ago-15	3,400	3,050	4,000	3,800	3,600

Fuente: EFEGE.

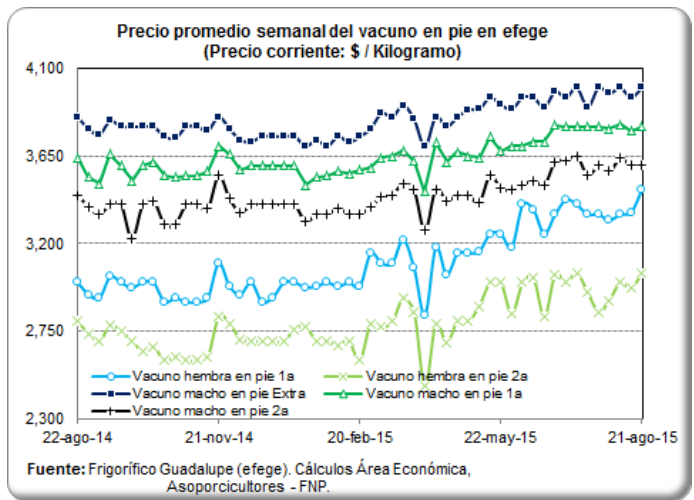

PRECIO SEMANAL DEL BOVINO MACHO EN CENTRAL GANADERA (\$ / Kg)

Semana	Max Bovino Machos	Min Bovino Machos	Prom Po Bovino Machos
29-may-15	4,300	3,500	3,943
05-jun-15	4,200	3,450	3,855
12-jun-15	4,150	3,400	3,817
19-jun-15	4,150	3,200	3,782
26-jun-15	4,120	3,650	3,886
03-jul-15	4,050	3,470	3,795
10-jul-15	4,150	3,500	3,845
17-jul-15	4,150	3,450	3,845
24-jul-15	4,150	3,300	3,866
31-jul-15	4,250	3,650	3,945
07-ago-15	4,120	3,450	3,800
14-ago-15	4,270	3,700	3,977

Fuente: Central Ganadera

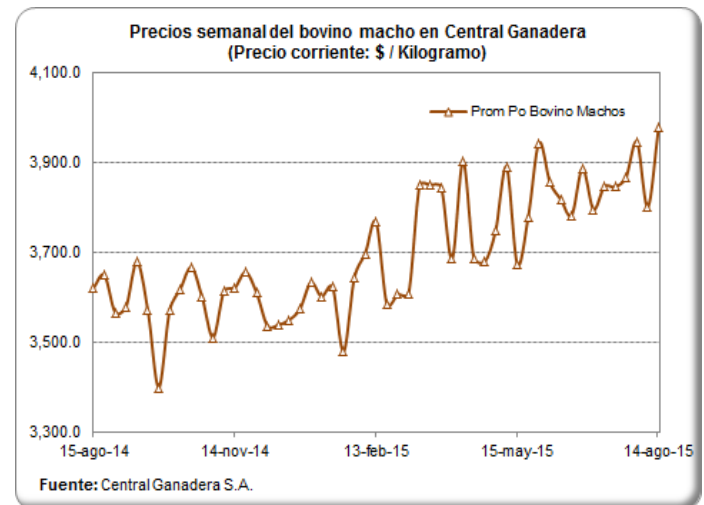

PRECIO SEMANAL DEL BOVINO HEMBRA EN CENTRAL GANADERA (\$/ Kg)

Semana	Max Bovino Hembra	Min Bovino Hembra	Prom Po Bovino Hembra
29-may-15	3,700	3,150	3,338
05-jun-15	3,600	2,600	3,290
12-jun-15	3,600	2,800	3,238
19-jun-15	3,600	3,200	3,406
26-jun-15	3,600	3,350	3,450
03-jul-15	3,600	3,000	3,315
10-jul-15	3,600	2,750	3,256
17-jul-15	3,600	2,980	3,319
24-jul-15	3,600	3,200	3,300
31-jul-15	3,700	3,000	3,450
07-ago-15	3,670	2,610	3,249
14-ago-15	3,700	3,040	3,366

Fuente: Central Ganadera

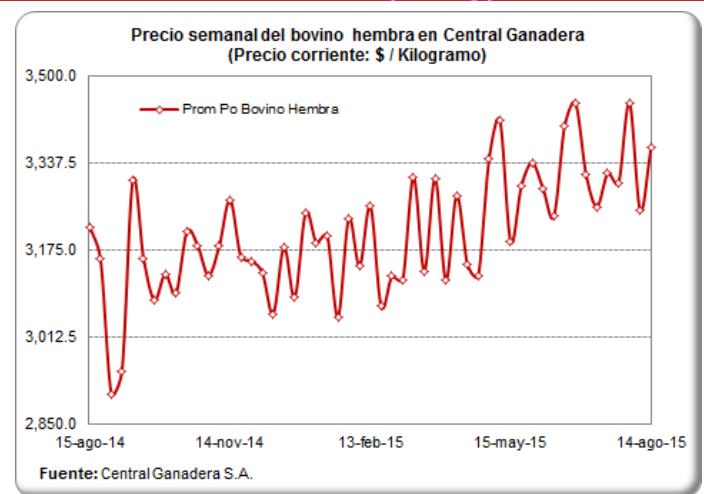

PRECIO PROMEDIO SEMANALES DEL CERDO EN MERCADOS MAYORISTAS (\$ / Kg)

Carne cerdo pernil sin hueso

Departamento	Mercado	19-jun	26-jun	03-jul	10-jul	17-jul	24-jul	31-jul	07-ago	14-ago
Antioquia	Central Mayorista de Antioquia	9,650	9,650	9,650	9,650	9,650	9,650	9,650	9,650	9,650
	Coomerca	12,425	12,400	12,400	11,675	11,675	11,725	11,725	11,825	11,825
Bogotá, D.C.	Frig. Guadalupe	9,133	9,417	9,175	9,263	9,392	9,333	9,408	9,117	9,000
	Frigorífico Ble Ltda.	9,667	9,258	9,225	9,100	8,967	9,217	9,033	8,900	9,111
Quindío	Frigocafé	10,000	10,000	10,000	10,000	10,000	10,000	10,000	10,000	10,200
Risaralda	CM. La 41	11,000	11,500	11,500	11,000	11,500	11,500	11,500	11,500	11,000
Valle del Cauca	Buenaventura	12,800	12,800	12,800	12,800	12,800	12,800	12,800	12,867	12,867
	Palmira	10,667	10,667	10,667	10,667	10,667	10,667	10,667	10,533	10,867
	Santa Elena	11,750	11,750	11,850	11,900	11,900	11,900	11,800	11,650	11,600
	Tuluá	11,860	11,060	11,060	11,060	11,060	11,060	11,060	10,687	10,687

Fuente: SIPSA - DANE

Carne cerdo lomo sin hueso

Departamento	Mercado	19-jun	26-jun	03-jul	10-jul	17-jul	24-jul	31-jul	07-ago	14-ago
Antioquia	Central Mayorista de Antioquia	11,550	11,550	11,550	11,550	11,550	11,550	11,550	12,050	12,050
	Coomerca	12,975	12,400	12,750	12,700	12,575	12,600	12,600	12,700	12,825
Atlántico	Barranquillita	12,500	12,500	12,500	12,500	12,500	12,500	12,500	12,500	12,500
Bogotá, D.C.	Frig. Guadalupe	12,250	12,038	11,967	12,000	12,038	11,808	11,738	11,938	11,783
	Frigorífico Ble Ltda.	12,150	12,067	12,254	12,333	12,000	12,083	11,888	12,000	11,967
	Paloquemao	13,000	12,600	12,467	12,333	12,467	12,133	12,000	12,267	12,000
Quindío	Frigocafé	12,000	12,000	12,000	12,000	12,000	12,000	12,000	12,000	12,200
Risaralda	CM. La 41	14,000	14,000	14,000	14,000	13,500	13,500	14,000	14,000	13,500
Valle del Cauca	Buenaventura	14,667	14,667	14,667	15,000	15,000	15,000	12,800	12,800	12,867
	Palmira	12,533	12,533	12,533	12,533	12,533	12,533	12,533	12,200	12,500
	Santa Elena	12,900	12,850	12,900	12,900	12,800	12,750	12,650	12,500	12,600
	Tuluá	13,267	12,993	12,993	12,993	12,993	12,993	12,993	12,993	12,993

Fuente: SIPSA - DANE

Carne cerdo brazo sin hueso

Departamento	Mercado	19-jun	26-jun	03-jul	10-jul	17-jul	24-jul	31-jul	07-ago	14-ago
Antioquia	Central Mayorista de Antioquia	9,100	9,100	9,100	9,100	9,100	9,100	9,100	9,100	9,100
Atlántico	Barranquillita	11,300	11,500	11,500	11,300	11,300	11,300	11,300	11,300	10,200
Bogotá, D.C.	Frig. Guadalupe	8,950	8,975	8,900	8,550	8,513	8,733	8,554	8,217	8,267
	Frigorífico Ble Ltda.	8,900	8,333	8,117	8,283	8,117	8,067	8,067	8,000	8,267
	Paloquemao	9,067	9,333	9,200	9,133	9,200	9,067	9,200	9,200	9,333
Quindío	Frigocafé	8,500	8,500	8,500	8,500	8,500	8,500	8,500	8,500	8,700
Risaralda	CM. La 41	10,000	11,000	11,000	10,500	10,500	10,500	10,500	10,000	11,000
Valle del Cauca	Buenaventura	12,800	12,800	12,800	12,800	12,800	12,800	12,867	12,800	12,867
	Palmira	9,200	9,200	9,200	9,200	9,200	9,200	9,200	9,200	9,200
	Santa Elena	10,000	9,900	9,900	9,650	9,600	9,550	9,550	9,450	9,550
	Tuluá	10,127	9,293	9,293	9,293	9,293	9,293	9,293	9,293	9,293

Fuente: SIPSA - DANE

MONITOREO DE PRECIOS DE LA CARNE DE CERDO AL CONSUMIDOR (\$/Kilogramo)

Precios al Consumidor de la Carne de Cerdo en Principales Ciudades del País.

Quincena	Bogotá	Medellín	Eje Cafetero	Cali	Prec Prom
Feb_15 I	10,450	10,465	10,371		10,300
Feb_15 II	10,397	10,376	10,304	9,142	10,171
Mar_15 I	10,184	10,374	10,167	9,271	10,060
Mar_15 II	10,426	10,387	10,387	9,362	10,234
Abr_15 I	10,364	10,357	10,328	9,434	10,201
Abr_15 II	10,399	10,344	10,289	9,333	10,198
May_15 I	10,370	10,266	10,156	9,025	10,104
May_15 II	10,280	10,229	10,160	9,208	10,078
Jun_15 I	10,356	10,010	10,265	9,118	10,076
Jun_15 II	10,313	10,010	10,195	9,194	10,058
Jul_15 I	10,271	9,916	10,148	9,034	9,986
Jul_15 II	10,310	9,883	10,039	8,871	9,966
Ago_15 I	10,059	9,840	10,042	8,821	9,807

Fuente: Monitoreo de Precios

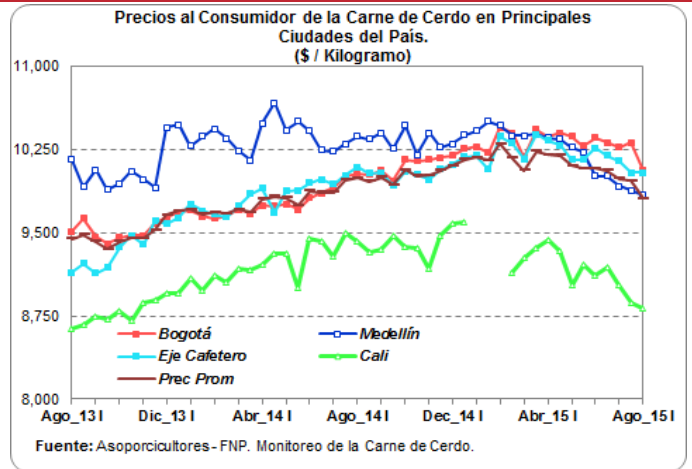

BOGOTÁ Quincena 14: del 16 al 30 de Julio - Quincena 15: del 01 al 15 de Agosto

Corte	Quincena 14	Quincena 15	Var (%)
Cabeza de Lomo	11,223	11,130	-0.8%
Lomo	13,767	13,448	-2.3%
Chuleta	12,277	11,915	-2.9%
Centro de Pierna	12,003	11,754	-2.1%
Bola de Pierna	12,009	11,780	-1.9%
Bota de Pierna	12,009	11,780	-1.9%
Muchacho de Pierna	12,005	11,787	-1.8%
Lagarto de Pierna	12,009	11,741	-2.2%
Cadera	12,027	11,783	-2.0%
Tocino - Toda la piel	6,633	6,365	-4.0%
Tocino Barriguero	8,409	7,726	-8.1%
Tocino Papada	6,757	6,285	-7.0%
Tocino con costilla	10,633	7,291	-31.4%
Solomito	12,884	12,555	-2.6%
Costilla	12,291	11,944	-2.8%
Espinazo	7,487	7,036	-6.0%
Brazo	10,605	10,754	1.4%
Brazuelo	10,605	10,754	1.4%
Ossobuco	7,725	7,675	-0.6%

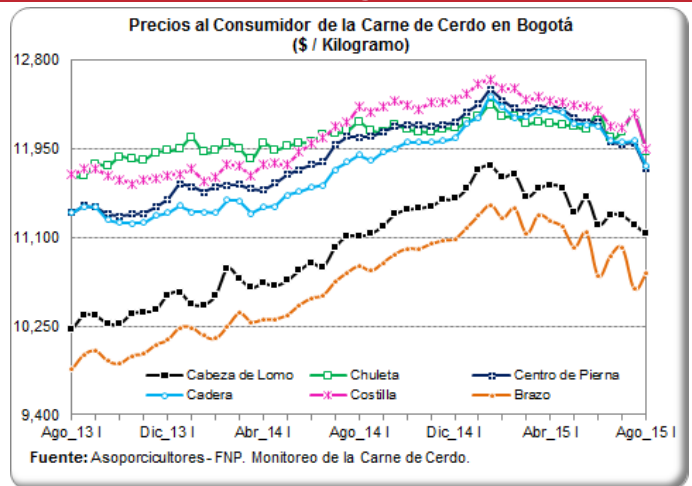

MEDELLÍN Quincena 14: del 16 al 30 de Julio - Quincena 15: del 01 al 15 de Agosto

Corte	Quincena 14	Quincena 15	Var (%)
Cabeza de Lomo	10,267	10,148	-1.2%
Lomo	13,446	13,476	0.2%
Chuleta	11,801	11,393	-3.5%
Centro de Pierna	11,404	11,294	-1.0%
Bola de Pierna	11,464	11,397	-0.6%
Bota de Pierna	11,405	11,399	-0.1%
Muchacho de Pierna	10,878	10,767	-1.0%
Lagarto de Pierna	10,871	10,768	-0.9%
Cadera	10,885	10,797	-0.8%
Tocino - Toda la piel	1,980	1,956	-1.2%
Tocino Barriguero	11,175	11,140	-0.3%
Tocino Papada	7,371	7,264	-1.4%
Tocino con costilla	11,600	10,667	-8.0%
Solomito	11,646	11,786	1.2%
Costilla	11,360	11,244	-1.0%
Espinazo	5,921	5,963	0.7%
Brazo	10,786	10,790	0.0%
Brazuelo	10,217	10,138	-0.8%
Ossobuco	6,065	6,096	0.5%

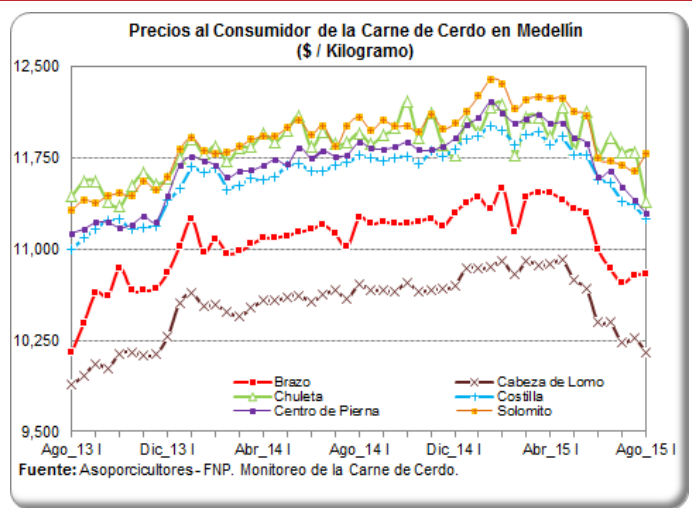

MONITOREO DE PRECIOS DE LA CARNE DE CERDO AL CONSUMIDOR (\$/Kilogramos)

EJE CAFETERO Quincena 14: del 16 al 30 de Julio - Quincena 15: del 01 al 15 de Agosto

Corte	Quincena 14	Quincena 15	Var (%)
Cabeza de Lomo	11,384	11,414	0.3%
Lomo	13,490	13,465	-0.2%
Centro de Pierna	11,384	11,414	0.3%
Bola de Pierna	11,407	11,414	0.1%
Bota de Pierna	11,407	11,414	0.1%
Muchacho de Pierna	11,381	11,407	0.2%
Lagarto de Pierna	11,381	11,413	0.3%
Tocino - Toda la piel	3,853	3,857	0.1%
Tocino Barrigüero	9,645	9,653	0.1%
Tocino Papada	8,161	8,147	-0.2%
Solomito	11,381	11,407	0.2%
Costilla	10,873	10,866	-0.1%
Codito	3,894	3,936	1.1%
Pezuña	3,894	3,936	1.1%
Espinazo	7,082	7,080	0.0%
Braço	10,844	10,835	-0.1%
Brazuelo	10,844	10,835	-0.1%
Ossobuco	7,082	7,053	-0.4%

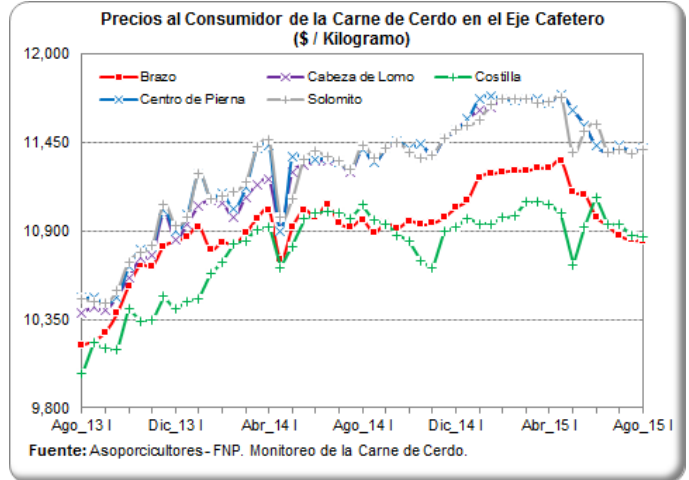

CALI Quincena 14: del 16 al 30 de Julio - Quincena 15: del 01 al 15 de Agosto

Corte	Quincena 14	Quincena 15	Var (%)
Cabeza de Lomo	9,418	9,387	-0.3%
Lomo	12,726	12,597	-1.0%
Centro de Pierna	10,690	10,738	0.4%
Bola de Pierna	10,690	10,718	0.3%
Bota de Pierna	10,690	10,725	0.3%
Muchacho de Pierna	10,707	10,718	0.1%
Lagarto de Pierna	10,693	10,718	0.2%
Cadera	10,693	10,718	0.2%
Tocino - Toda la piel	3,469	3,320	-4.3%
Tocino Papada	6,572	6,508	-1.0%
Tocino con costilla	9,178	8,948	-2.5%
Costilla	9,607	9,513	-1.0%
Pezuña	4,741	4,763	0.5%
Espinazo	5,590	5,600	0.2%
Braço	9,422	9,388	-0.4%
Brazuelo	9,397	9,388	-0.1%

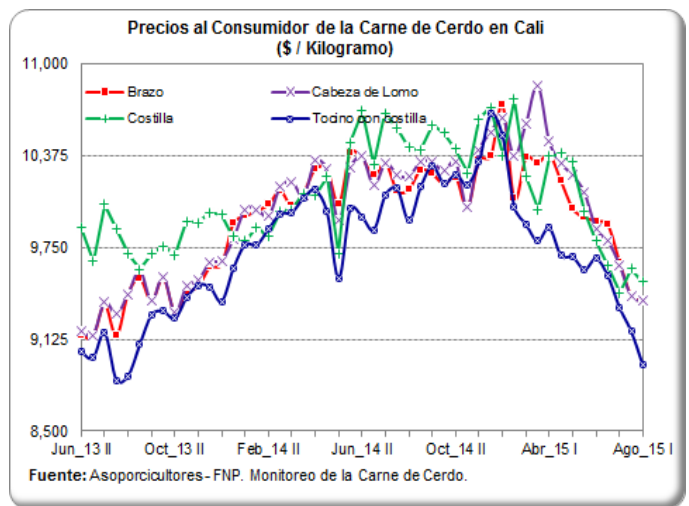

OTROS CORTES EN BOGOTÁ Y MEDELLÍN

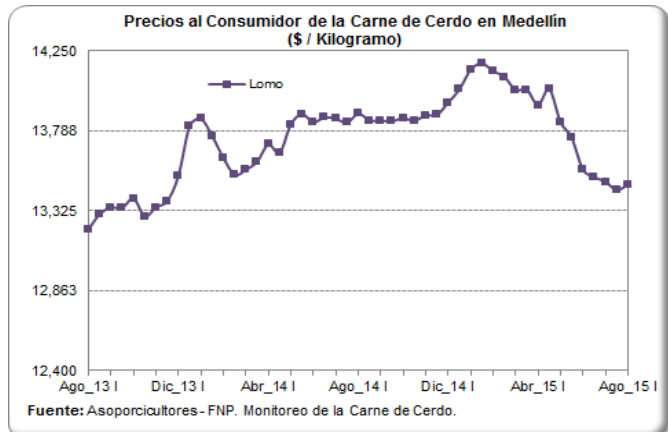
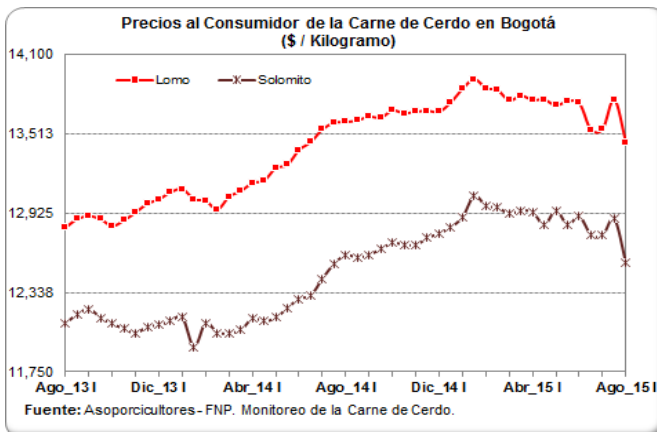

BENEFICIO MENSUAL Y ANUAL DE CERDOS EN COLOMBIA

Mes	2008	2009	2010	2011	2012	2013	2014	2015
Ene	172,212	153,659	175,049	194,213	212,212	235,639	235,711	263,576
Feb	164,492	149,066	171,457	194,931	217,018	219,582	223,794	248,967
Mar	164,742	164,935	193,881	220,252	240,538	227,710	246,495	273,999
Abr	182,874	161,190	190,662	200,353	218,094	250,367	243,436	261,924
May	185,942	162,276	199,065	229,341	252,019	266,630	270,897	285,482
Jun	176,012	192,541	211,400	237,913	251,447	246,483	253,092	291,041
Jul	189,989	196,553	216,340	231,824	247,590	260,549	285,399	313,324
Ago	178,127	189,277	210,454	237,668	254,633	252,114	262,193	-
Sep	179,650	186,008	211,845	234,635	236,011	244,500	275,815	-
Oct	186,207	204,105	215,760	236,075	258,926	265,027	295,303	-
Nov	173,278	192,646	217,662	240,347	258,657	256,126	277,094	-
Dic	235,022	258,648	284,309	299,230	316,731	321,806	359,666	-
Total	2,188,547	2,210,904	2,497,884	2,756,782	2,963,876	3,046,533	3,228,895	1,938,313

Las cifras de beneficio están sujetas a modificaciones durante todo el año en curso, dado el rezago en la entrega de papejería por parte de algunos recaudadores.

Beneficio porcino nacional y por departamentos (Cabezas): Enero - Julio

Departamento	2014	2015	Part (%)	Tasa de Crecimiento
Antioquia	841,172	901,928	46.5%	7.2%
Bogotá, D.C.	371,887	437,190	22.6%	17.6%
Valle del Cauca	264,921	294,402	15.2%	11.1%
Risaralda	57,453	68,715	3.5%	19.6%
Atlántico	46,126	50,616	2.6%	9.7%
Caldas	42,637	37,605	1.9%	-11.8%
Quindío	23,082	31,427	1.6%	36.2%
Nariño	21,424	21,482	1.1%	0.3%
Santander	20,081	19,586	1.0%	-2.5%
Huila	14,943	16,882	0.9%	13.0%
Meta	12,168	12,228	0.6%	0.5%
Chocó	9,507	9,368	0.5%	-1.5%
Boyacá	7,913	9,286	0.5%	17.4%
Otros	25,510	27,598	1.4%	8.2%
Total Nacional	1,758,824	1,938,313	100%	10.2%

Fuente: Sistema Nacional de Recaudo, Asoporcicultores - FNP

Cálculo: Área Económica, Fondo Nacional de la Porcicultura.

Part (%): Participación en el acumulado del beneficio Enero - Julio 2015

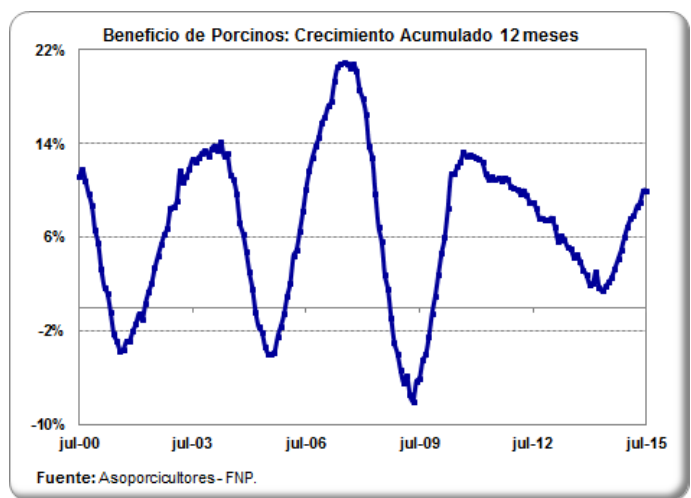
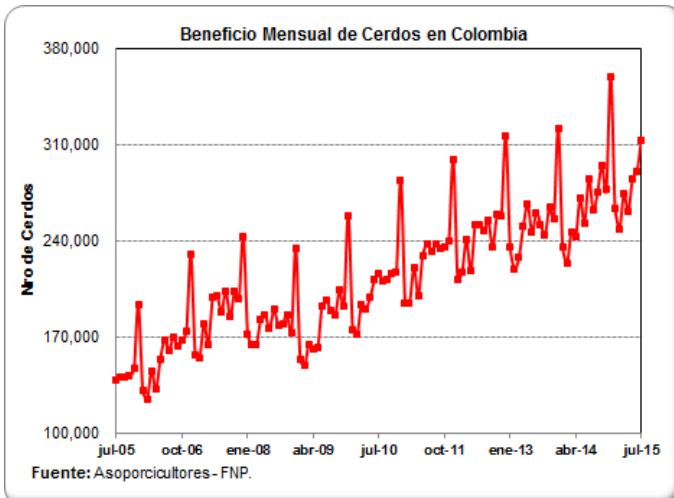
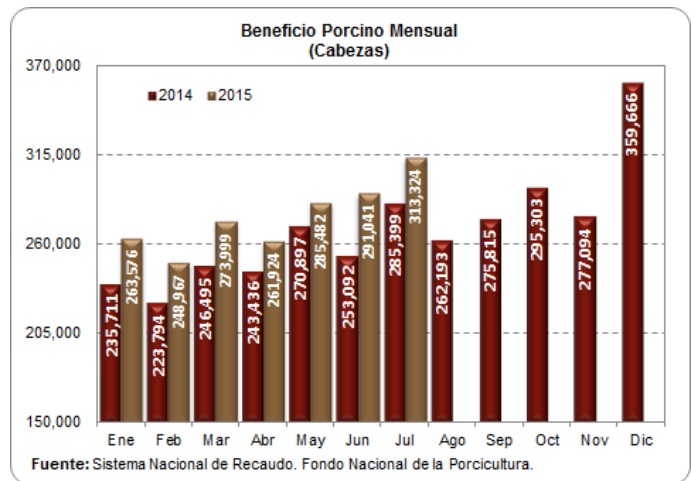

IMPORTACIONES SEMANALES DE CARNE DE CERDO SEGÚN SOBORDOS

Información consolidada
 en los puertos de Barran-
 quilla, Cartagena, Buena-
 ventura y Santa Marta.

Dado que SICEX es una
 plataforma de consulta
 online, las cifras de las
 ocho últimas semanas
 están sujetas a modifica-
 ciones por parte de la
 fuente.

Semana	Toneladas
12-abr-15	904
19-abr-15	1,339
26-abr-15	952
03-may-15	1,076
10-may-15	1,347
17-may-15	1,061
24-may-15	844
31-may-15	612
07-jun-15	1,051
14-jun-15	859
21-jun-15	899
28-jun-15	796
05-jul-15	851
12-jul-15	345
19-jul-15	792

Fuente: SICEX

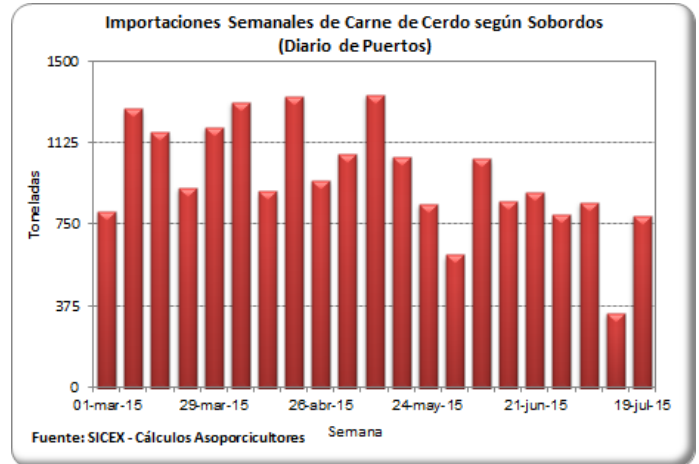

TASA DE CAMBIO (US\$ / Peso Colombiano)

Fecha	Tasa de Cambio
07-ago-15	2,955.31
08-ago-15	2,955.31
09-ago-15	2,955.31
10-ago-15	2,955.31
11-ago-15	2,913.45
12-ago-15	2,943.97
13-ago-15	2,937.63
14-ago-15	2,966.12
15-ago-15	2,983.12
16-ago-15	2,983.12
17-ago-15	2,983.12
18-ago-15	2,983.12
19-ago-15	3,003.35
20-ago-15	3,027.20
21-ago-15	3,053.65

Fuente: Banco de la República

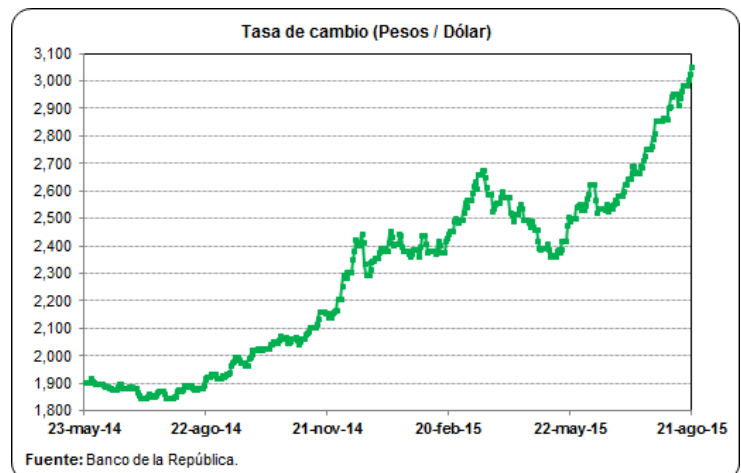

PRECIOS FUTUROS DE MATERIAS PRIMAS

Valores de Cierre Contratos de Futuros (US\$ / Tm)

Contrato	Maíz*	Soya*	Torta de soya**
sep-15			
13/08/2015	143.2	344.0	364.8
14/08/2015	143.3	340.0	358.5
17/08/2015	143.0	340.6	358.7
18/08/2015	144.2	335.6	357.8
19/08/2015	144.6	332.0	357.1
20/08/2015	146.1	338.6	364.8
oct-15			
13/08/2015			355.6
14/08/2015			349.4
17/08/2015			350.2
18/08/2015			348.3
19/08/2015			346.8
20/08/2015			354.5
nov-15			
13/08/2015		340.6	
14/08/2015		336.8	
17/08/2015		336.9	
18/08/2015		332.3	
19/08/2015		328.3	
20/08/2015		333.4	
dic-15			
13/08/2015	147.7		352.7
14/08/2015	147.8		346.3
17/08/2015	147.4		346.9
18/08/2015	148.5		344.9
19/08/2015	149.0		343.5
20/08/2015	150.6		351.3

Fuente: CME Group

Para una mejor lectura y comprensión, los precios de los contratos de materias primas se convirtieron a dólares por tonelada, tomando como referencia la tabla de de conversión del Consejo Americano de Granos (U.S. Grains Council).

*Los precios de los contratos originalmente se encuentran en centavos por bushel.

**Los precios de los contratos originalmente se encuentran en toneladas cortas.

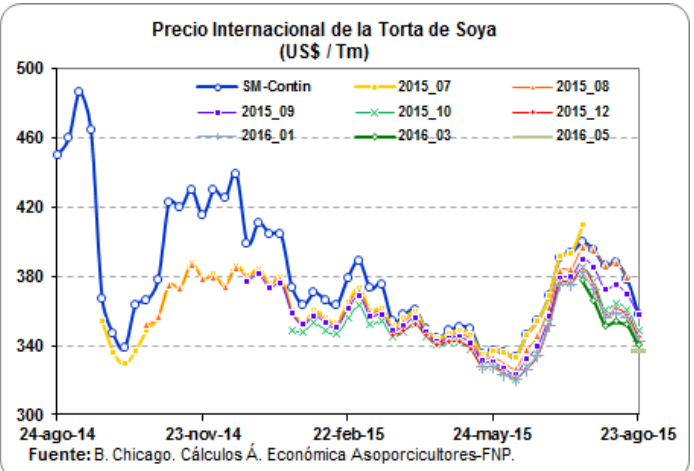
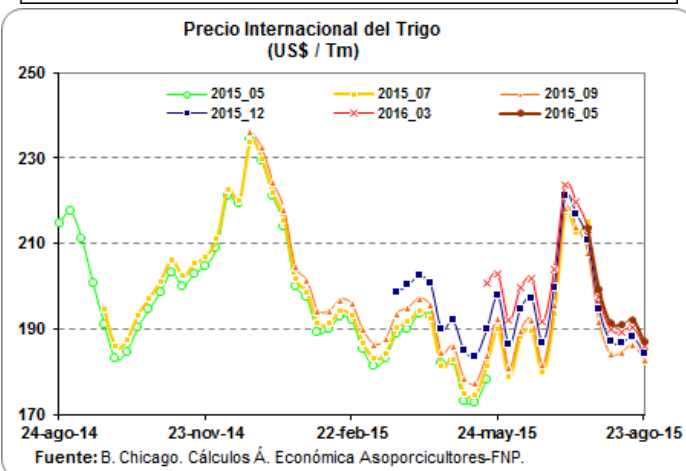
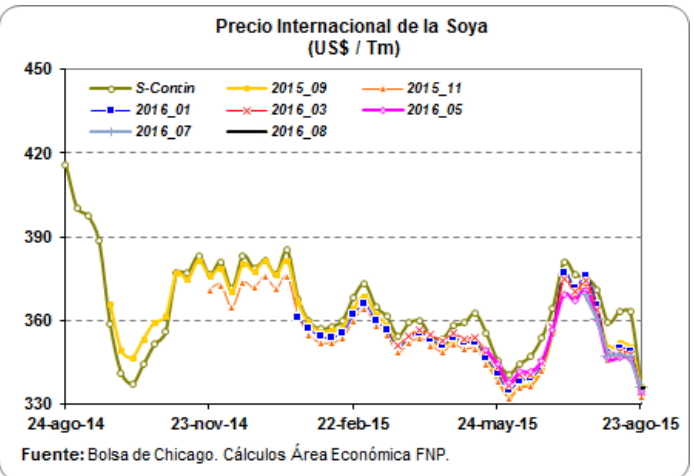
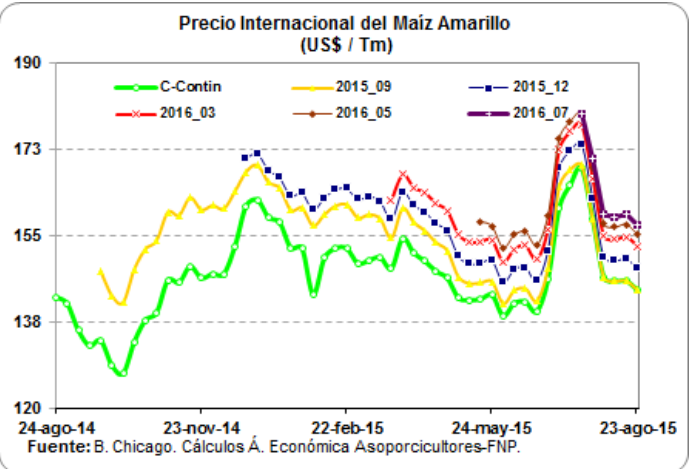

ARANCELES VIGENTES PARA CARNE DE CERDO Y MATERIAS PRIMAS DEL SECTOR

Producto	Principales Partidas	Tratado / Acuerdo	País	Periodo	Porcentaje (%)	Observación
Carne de Cerdo	0203110000, 0203120000 0203191000, 0203192000 0203193000, 0203199000 0203210000, 0203220000 0203291000, 0203292000 0203293000, 0203299000	TLC Estados Unidos	Estados Unidos	Enero 01 - Diciembre 31 / 2015	6.00	Sobre el contingente de las 5.600 Tm
		TLC Canadá	Canadá	Enero 01 - Diciembre 31 / 2015	4.00	
		TLC Chile	Chile	Agosto 16 - Agosto 31 / 2015	0.00	
		MERCOSUR	Argentina	Agosto 16 - Agosto 31 / 2015	4.00	
			Brasil	Agosto 16 - Agosto 31 / 2015	3.80	
		Comunidad Andina	Bolivia	Octubre 1 / 1992 - Indefinido	0.00	
			Ecuador	Octubre 1 / 1992 - Indefinido	0.00	
	Perú	Enero 1 / 2006 - Indefinido	0.00			
	<i>Arancel Variable SAFP</i>		<i>Agosto 16 - Agosto 31 / 2015</i>	<i>20.00</i>	<i>Naciones Terceras</i>	
Maíz Amarillo	1005.90.11.00	TLC Estados Unidos	Estados Unidos	Enero 01 - Diciembre 31 / 2015	16.70	Naciones Terceras
		TLC Canadá	Canadá	Agosto 16 - Agosto 31 / 2015	55.00	
		MERCOSUR	Argentina	Agosto 16 - Agosto 31 / 2015	47.55	
			Brasil	Agosto 16 - Agosto 31 / 2015	47.55	
			Paraguay	Agosto 16 - Agosto 31 / 2015	48.00	
		Comunidad Andina	Bolivia	Octubre 1 / 1992 - Indefinido	0.00	
			Ecuador	Octubre 1 / 1992 - Indefinido	0.00	
	Perú	Enero 1 / 2006 - Indefinido	0.00			
	<i>Arancel Variable SAFP</i>		<i>Agosto 16 - Agosto 31 / 2015</i>	<i>60.00</i>		
Soya	1201.90.00.00	TLC Estados Unidos	Estados Unidos	Mayo 15 / 2012 - Indefinido	0.00	Naciones Terceras
		TLC Canadá	Canadá	Agosto 16 - Agosto 31 / 2015	37.70	
		TLC Chile	Chile	Agosto 16 - Agosto 31 / 2015	27.00	
		MERCOSUR	Argentina	Agosto 16 - Agosto 31 / 2015	29.55	
			Brasil	Agosto 16 - Agosto 31 / 2015	29.55	
			Paraguay	Agosto 16 - Agosto 31 / 2015	30.00	
		Comunidad Andina	Bolivia	Octubre 1 / 1992 - Indefinido	0.00	
	Ecuador	Octubre 1 / 1992 - Indefinido	0.00			
	Perú	Enero 1 / 2006 - Indefinido	0.00			
	<i>Arancel Variable SAFP</i>		<i>Agosto 16 - Agosto 31 / 2015</i>	<i>42.00</i>		
Torta de Soya	2304.00.00.00	TLC Estados Unidos	Estados Unidos	Mayo 15 / 2012 - Indefinido	0.00	Naciones Terceras
		TLC Canadá	Canadá	Agosto 16 - Agosto 31 / 2015	37.70	
		TLC Chile	Chile	Agosto 16 - Agosto 31 / 2015	27.00	
		MERCOSUR	Argentina	Agosto 16 - Agosto 31 / 2015	29.55	
			Brasil	Agosto 16 - Agosto 31 / 2015	29.55	
			Paraguay	Agosto 16 - Agosto 31 / 2015	30.00	
		CAN	Bolivia	Octubre 1 / 1992 - Indefinido	0.00	
	Ecuador	Octubre 1 / 1992 - Indefinido	0.00			
	Perú	Enero 1 / 2006 - Indefinido	0.00			

Fuente: DIAN - Legiscorex.

LIQUIDACIÓN SEMANAL DE COMMODITIES

FLETES MARITIMOS - U\$/Tm.

	20-ago-15
Maíz Costa Atlántica	13.50
Maíz Buenaventura	21.25
Frijol soya Costa Atlántica	13.50
Frijol soya Buenaventura	21.25
Torta de Soya Costa Atlántica	13.50
Torta de Soya Buenaventura	21.25

COMPARATIVO DE PRECIOS - \$/Kg.

	20-ago-15
Maíz Amarillo USA (Full) (*) C Atlántica	700.72
Maíz Amarillo USA (Full) (*) Buenaventura	730.72
Maíz Extruido (Full)(*) C Atlántica	790.72
Maíz Extruido (Full)(*) Buenaventura	820.72
Frijol Soya (Full) (*) C. Atlántica	1,255.94
Frijol Soya (Full) (*) Buenaventura	1,281.55
Habas de Frijol Soya (Full)(*) C. Atlántica	1,345.94
Habas de Frijol Soya (Full)(*) Buenaventura	1,371.55
Torta de Soya USA (Full) (*) C. Atlántica	1,489.30
Torta de Soya USA (Full) (*) Buenaventura	1,515.41

TARIFAS PORTUARIAS

PUERTO / PRODUCTO	BUENAVENTURA			BARRANQUILLA			
	CEREALES	TORTAS	SUBPRODUCTOS	CEREALES	TORTAS	SUBPRODUCTOS	
INSTALACIONES PORTUARIAS	U\$4/Tm	u\$4/Tm	U\$4/Tm	U\$4,50/Tm	U\$4,50/Tm	U\$4,50/Tm	
OPERADOR PORTUARIO	U\$1/Tm	U\$1/Tm	U\$1/Tm	U\$2,25/Tm	U\$2,25/Tm	U\$2,25/Tm	
SIA / ICA	U\$2/Tm	U\$2/Tm	U\$2/Tm	U\$2,00/Tm	U\$2,00/Tm	U\$2,00/Tm	
DESCARGUE DIRECTO	\$6,305/Tm	\$7,500/Tm	\$7,500/Tm	U\$1,60/Tm	U\$2,00/Tm	U\$2,00/Tm	
DESCARGUE A BODEGA	\$10,250/Tm	\$15,700/Tm	\$15,700/Tm	U\$4,00/Tm	U\$4,20/Tm	U\$4,20/Tm	
PUERTO / PRODUCTO	SANTA MARTHA			CARTAGENA			CONTENERORES
	CEREALES	TORTAS	SUBPRODUCTOS	CEREALES	TORTAS	SUBPRODUCTOS	
INSTALACIONES PORTUARIAS	TARIFA INTEGRAL DE DESCARGUE			TARIFA INTEGRAL DE DESCARGUE			
OPERADOR PORTUARIO							
SIA / ICA							
DESCARGUE DIRECTO	U\$7,30/Tm	U\$7,50/Tm	U\$7,50/Tm	U\$9,50/Tm	U\$9,50/Tm	U\$9,50/Tm	U\$130,00/Tm
DESCARGUE A BODEGA	U\$12,00/Tm	U\$12,50/Tm	U\$12,50/Tm	U\$11,50/Tm	U\$13,60/Tm	U\$13,60/Tm	U\$58,00/Tm

Bueno en cuanto los precios de los fletes, el ministerio de transporte diseño y sugirió a las empresas de transporte unos fletes regulados en donde se tiene en cuenta los tiempos de cargue y descargue al igual que el tiempo que se demora cargando y descargando y para ello dispuso de una pagina en donde se pueden hacer las liquidaciones y saber cual es el flete que va a costar para ese trayecto, la pagina es:

1. www.mintransporte.gov.co

2. Servicios en línea

3. SICE-TAC

4. Hay tres opciones para hacer el cálculo:

a. SICE-TAC Cálculo Manual, b. SICE-TAC Cálculo Interactivo y c. SICE-TAC Simulador