

CONTENIDO

INFORME DE PRECIOS PORCINOS REPORTADOS POR FUERA DE FERIA DE GANADOS:

RONDA 33:

Del 13 al 19 de Agosto de 2016 2

PRECIO SEMANAL DEL CERDO EN PIE (\$ / Kg) 3

PRECIO SEMANAL DE CERDO EN CANAL (\$ / Kg) 3

PESO SEMANAL DEL CERDO EN PIE (Kg) 3

PESO SEMANAL DE CERDO EN CANAL (Kg) 4

PRECIOS DIARIOS EN FRIGORIFICO GUADALUPE (EFEGE), EN PIE (\$ / Kg) 4

PRECIOS DIARIOS EN FRIGORIFICO GUADALUPE (EFEGE), EN CANAL (\$ / Kg) 4

PRECIO SEMANAL DEL CERDO CEBADO EN CENTRAL GANADERA (\$ / Kg) 5

PRECIO SEMANAL DEL BOVINO CEBADO EN EFEGE Y CENTRAL GANADERA (\$ / Kg) 6

PRECIOS PROMEDIO SEMANALES EN MERCADOS MAYORISTAS:

Pernil de Cerdo 7

Lomo 7

Brazo 7

PRECIOS DE PACKERS EN ESTADOS UNIDOS 8

MONITOREO DE PRECIOS DE LA CARNE DE CERDO AL CONSUMIDOR 9

BENEFICIO MENSUAL Y ANUAL DE CERDOS EN COLOMBIA 11

IMPORTACIONES SEMANALES DE CARNE DE CERDO SEGÚN SOBORDOS 12

TASA DE CAMBIO 12

ACTUALIZACIÓN DE LAS COSECHAS MUNDIALES DE MAÍZ Y SOYA 13

PRECIOS FUTUROS DE MATERIAS PRIMAS 14

SISTEMA ANDINO DE FRANJA DE PRECIOS 15

ARANCELES VIGENTES PARA CARNE DE CERDO Y MATERIAS PRIMAS DEL SECTOR 16

LIQUIDACIÓN SEMANAL DE *COMMODITIES* 17

ASOCIACIÓN COLOMBIANA DE PORCICULTORES FONDO NACIONAL DE LA PORCICULTURA

Documento elaborado y de propiedad del Área Económica de la *Asociación Colombiana de Porcicultores — Fondo Nacional de la Porcicultura (Asoporcicultores — FNP)*. La información contenida corresponde a fuentes primarias y secundarias, y en ambos casos, sus registros y/o datos consolidados están sujetos a actualización, revisión y omisión, en la medida que las mismas fuentes lo realicen. En ese sentido, no es responsabilidad del Área Económica, ni de *Asoporcicultores — FNP*, los cambios, ajustes o variaciones que éstos puedan presentar en el tiempo. Asimismo, tampoco es responsabilidad de Área Económica ni de *Asoporcicultores — FNP*, el uso y alcance que quiera bridar el lector a la información. Finalmente, inquietudes o algún comentario u observación del documento, por favor escríbanos al correo fgonzalez@asoporcicultores.co, arojas@asoporcicultores.co y dsanchez@asoporcicultores.co.

INFORME DE PRECIOS PORCINOS REPORTADOS POR FUERA DE FERIA DE GANADOS

Precios Pagados al Porcicultor

RONDA 33: Del 13 al 19 de agosto de 2016

Cerdo en Pie

	1/3 Superior	1/3 Medio	1/3 Inferior	# Animales	\$ Promedio	Variación	Kg. Promedio
ANTIOQUIA							
Precio/Kg.	\$4,805	\$4,631	\$4,472	5,379	\$ 4,636	1.71%	103.8
No. Cerdos	1,793	1,793	1,793			-1.18%	
EJE CAFETERO							
Precio/Kg.	\$4,711	\$4,552	\$4,363	973	\$ 4,542	4.06%	109.2
No. Cerdos	324	325	324			0.72%	
VALLE DEL CAUCA							
Precio/Kg.	\$4,658	\$4,650	\$4,548	1,231	\$ 4,619	1.21%	113.0
No. Cerdos	410	411	410			-9.95%	
ATLÁNTICO							
Precio/Kg.	\$4,801	\$4,700	\$4,602	445	\$ 4,701	-0.45%	90.1
No. Cerdos	148	149	148			81.63%	
BOGOTÁ							
Precio/Kg.	\$4,782	\$4,743	\$4,612	1,569	\$ 4,713	1.31%	108.8
No. Cerdos	523	523	523			-15.01%	
Consolidado Nacional				9,597	\$4,640		105.7
				-2.7%	1.72%		

Cerdo buena genética, lotes uniformes, entre 90 y 120 Kg. Pesados en báscula camionera cerca de la planta de sacrificio.

Cerdo en Canal, caliente y sin refrigerar

REGIÓN	Precio Kg.	Variación	P. Promedio Kg.
ANTIOQUIA	\$6,122	3.22%	88.1
EJE CAFETERO	\$5,651	4.66%	92.9
BOGOTÁ	\$6,448	1.10%	80.2
VALLE DEL CAUCA	\$5,895	2.16%	94.2
Consolidado Nacional	\$5,976	2.38%	91.0

Los precios para quienes negocian en granja, como en el Valle del Cauca, son ajustados para efectos de estimar la merma y flete, aprox. \$50.

Nota importante: Este es un sondeo de precios telefónico a una muestra o grupo de porcicultores y comercializadores de cada zona: Antioquia, Eje Cafetero, Valle del Cauca, Atlántico y Bogotá, que permite obtener una aproximación del precio promedio nacional, pero que de ninguna manera representa tamaño del mercado o el universo de productores y comercializadores de cerdo en nuestro país. En este sentido este ejercicio busca ser un referente de las transacciones en valor y volumen de cerdos sacrificados en planta, de buena genética, entre 90 y 120 kg. dentro de los mercados de cerdos cebados y canales de estas zonas. En particular, el diseño de la publicación se orienta a resaltar los límites máximos, medios y mínimos de los precios promedio, dando un posible margen de variación del precio en cada región, lo que no desconoce que se den transacciones en el mercado con un valor mayor o menor a la ronda. Por último, queremos enfatizar que esta ronda busca ser un referente de los precios y no se orienta a determinar el precio del mercado.

PRECIO SEMANAL DEL CERDO EN PIE (\$ / Kilogramo)

Ronda	Semana	Antioquia	Eje Cafetero	Valle	Bogotá	Atlántico	Nacional
21	27-may-16	4,146	4,263	4,138	4,495	4,700	4,243
22	03-jun-16	4,151	4,231	4,100	4,491	4,695	4,228
23	10-jun-16	4,126	4,147	4,088	4,458	4,720	4,214
24	17-jun-16	4,162	4,221	4,172	4,506	4,719	4,255
25	24-jun-16	4,179	4,179	4,043	4,481	4,711	4,242
26	01-jul-16	4,215	4,212	4,092	4,498	4,718	4,273
27	08-jul-16	4,274	4,184	4,097	4,520	4,724	4,298
28	15-jul-16	4,323	4,344	4,225	4,535	4,748	4,360
29	22-jul-16	4,353	4,368	4,275	4,542	4,645	4,394
30	29-jul-16	4,412	4,382	4,368	4,546	4,624	4,443
31	05-ago-16	4,471	4,378	4,458	4,559	4,635	4,485
32	12-ago-16	4,558	4,365	4,564	4,651	4,722	4,561
33	19-ago-16	4,636	4,542	4,619	4,713	4,701	4,640

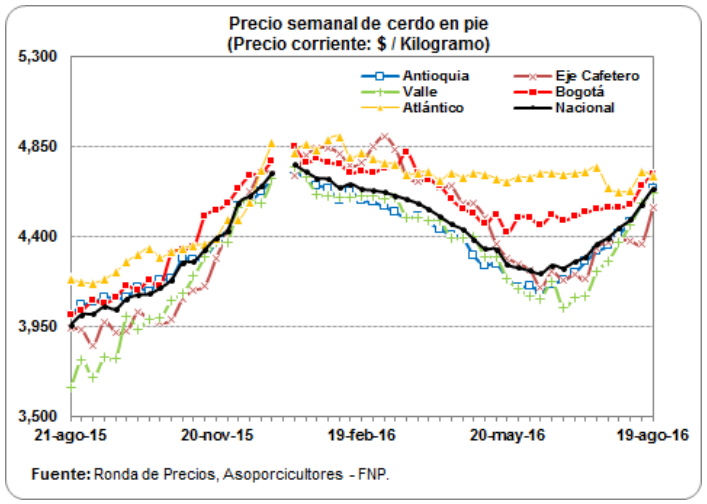

PRECIO SEMANAL DE CERDO EN CANAL (\$ / Kilogramo)

Ronda	Semana	Antioquia	Eje Cafetero	Bogotá	Valle	Nacional
21	27-may-16	5,262	5,737	5,975	5,616	5,588
22	03-jun-16	5,212	5,431	6,108	5,426	5,515
23	10-jun-16	5,486	5,500	6,052	5,433	5,594
24	17-jun-16	5,365	5,416	6,074	5,425	5,544
25	24-jun-16	5,220	5,387	6,049	5,437	5,462
26	01-jul-16	5,474	5,486	6,085	5,504	5,667
27	08-jul-16	5,526	5,418	6,136	5,409	5,559
28	15-jul-16	5,530	5,550	6,191	5,538	5,702
29	22-jul-16	5,630	5,525	6,184	5,609	5,734
30	29-jul-16	5,633	5,513	6,288	5,648	5,770
31	05-ago-16	5,700	5,426	6,311	5,732	5,759
32	12-ago-16	5,931	5,399	6,377	5,771	5,838
33	19-ago-16	6,122	5,651	6,448	5,895	5,976

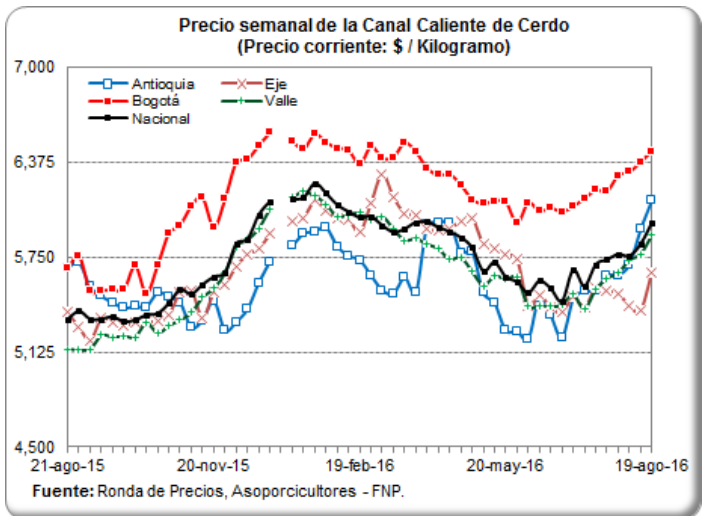

PESO PROMEDIO SEMANAL DEL CERDO EN PIE PARA BENEFICIO (Kilogramos)

Ronda	Semana	Antioquia	Eje Cafetero	Valle	Atlántico	Bogotá	Nacional
21	27-may-16	107.2	108.4	113.8	94.6	108.2	107.7
22	03-jun-16	107.9	102.2	105.6	99.1	105.4	106.3
23	10-jun-16	106.8	108.7	114.3	98.8	109.9	108.1
24	17-jun-16	107.5	105.9	114.6	97.6	111.5	108.5
25	24-jun-16	107.7	114.7	114.6	98.4	111.9	109.6
26	01-jul-16	106.8	109.3	113.9	99.3	107.0	107.6
27	08-jul-16	106.2	112.0	114.7	98.7	106.3	107.4
28	15-jul-16	107.9	108.3	114.7	95.2	106.1	108.1
29	22-jul-16	107.9	103.0	115.3	95.6	110.5	108.2
30	29-jul-16	106.8	110.4	114.5	97.1	105.8	107.4
31	05-ago-16	106.1	113.7	113.9	96.9	109.0	107.9
32	12-ago-16	105.8	110.8	113.3	96.1	108.6	107.6
33	19-ago-16	103.8	109.2	113.0	90.1	108.8	105.7

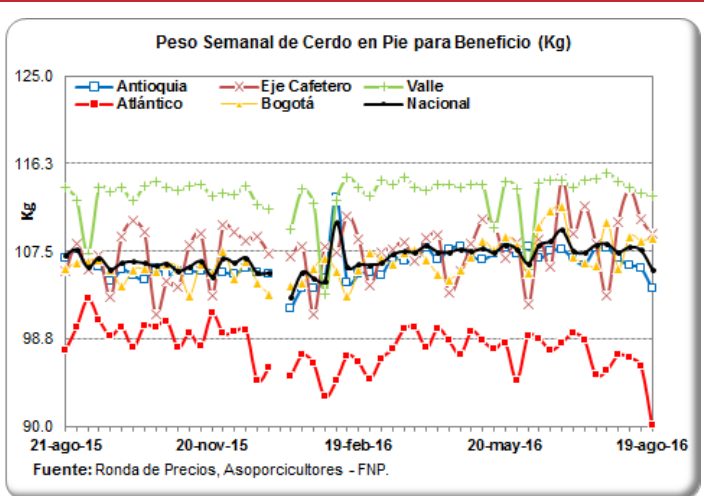

PESO PROMEDIO SEMANAL DE LA CANAL CALIENTE DE CERDO (Kilogramos)

Ronda	Semana	Antioquia	Eje Cafetero	Bogotá	Valle	Nacional
21	27-may-16	91.9	90.0	91.0	93.3	92.1
22	03-jun-16	90.7	92.0	87.7	91.8	90.5
23	10-jun-16	95.2	96.0	89.5	96.0	94.3
24	17-jun-16	94.9	96.9	88.2	96.6	94.3
25	24-jun-16	95.5	97.0	89.5	94.1	94.1
26	01-jul-16	92.7	89.6	89.6	92.3	91.2
27	08-jul-16	92.9	92.3	87.5	90.5	90.8
28	15-jul-16	93.5	94.5	88.6	91.8	91.6
29	22-jul-16	93.2	98.5	86.2	94.7	93.0
30	29-jul-16	93.4	91.3	82.6	95.9	91.5
31	05-ago-16	93.1	94.8	83.1	94.1	92.4
32	12-ago-16	91.0	90.7	87.9	94.5	92.3
33	19-ago-16	88.1	92.9	80.2	94.2	91.0

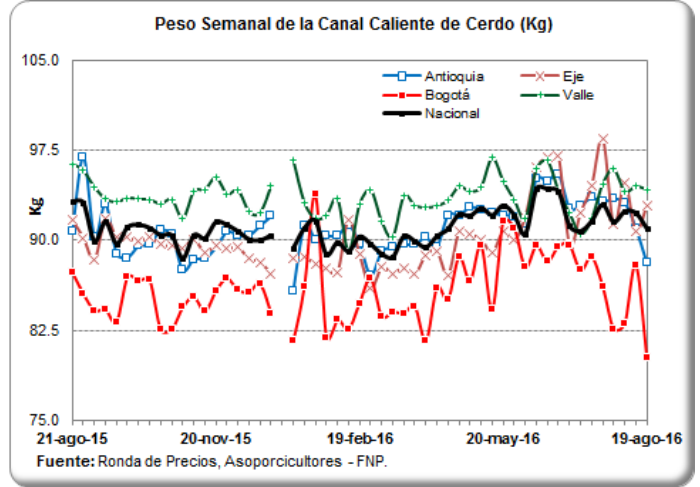

PRECIOS DIARIOS EN FRIGORIFICO GUADALUPE (EFEGE), EN PIE (\$ / Kilogramo)

Fecha	Porcino en pie Extra	Porcino en pie 1a	Porcino en pie 2a
08-ago-16	4,600	4,350	4,000
09-ago-16	4,600	4,350	4,000
10-ago-16	4,600	4,350	4,000
11-ago-16	4,600	4,350	4,000
12-ago-16	4,600	4,350	4,000
13-ago-16			
14-ago-16			
15-ago-16			
16-ago-16	4,600	4,350	4,000
17-ago-16	4,600	4,350	4,000
18-ago-16	4,600	4,350	4,000
19-ago-16	4,600	4,350	4,000

Fuente: EFEGE.

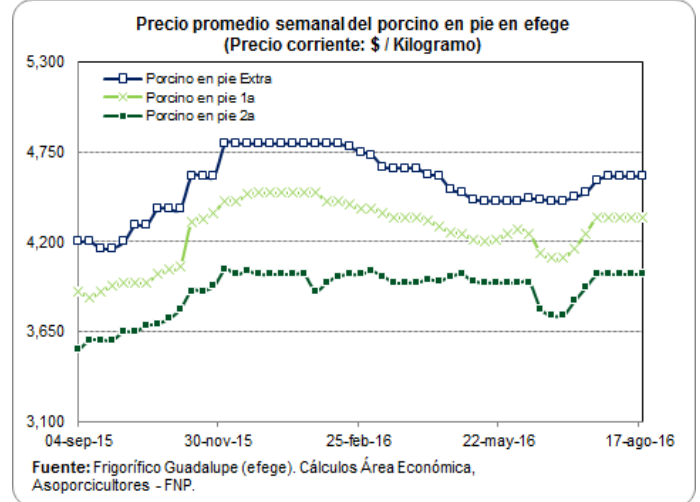

PRECIOS DIARIOS EN FRIGORIFICO GUADALUPE (EFEGE), EN CANAL (\$ / Arroba)

Fecha	Porcino canal 1a	Porcino canal 2a
08-ago-16	82,100	77,600
09-ago-16	82,100	77,600
10-ago-16	82,100	77,600
11-ago-16	82,800	77,900
12-ago-16	82,900	77,900
13-ago-16		
14-ago-16		
15-ago-16		
16-ago-16	82,700	78,200
17-ago-16	82,700	78,200
18-ago-16	82,700	78,200
19-ago-16	82,700	77,650

Fuente: EFEGE.

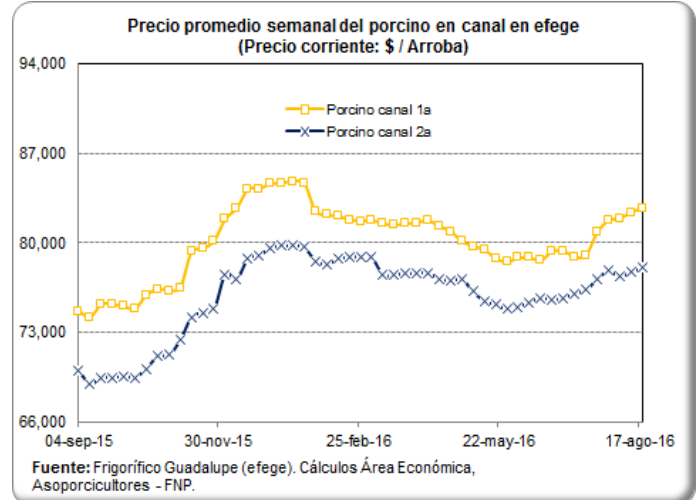

Calle 37 No. 16 – 52 Teusaquillo, BOGOTÁ D.C., COLOMBIA—PBX (57) (1) 2 48 67 77 . FAX (57) (1) 312 5008.

PRECIO SEMANAL DEL CERDO CEBADO EN CENTRAL GANADERA (\$ / Kg)

Semana	Max Cerdos Cebados	Mín Cerdos Cebados	Prom Po Cerdos Cebados
27-may-16	4,000	3,450	3,685
03-jun-16	4,000	3,400	3,609
10-jun-16	4,000	3,300	3,613
17-jun-16	4,000	3,600	3,798
24-jun-16	4,200	3,400	3,708
01-jul-16	4,100	3,600	3,797
08-jul-16	4,200	3,650	3,940
15-jul-16	4,200	3,750	4,027
22-jul-16	4,100	3,600	3,867
29-jul-16	4,350	3,600	4,018
05-ago-16	4,500	3,900	4,184
12-ago-16	4,500	4,100	4,275

Fuente: Central Ganadera

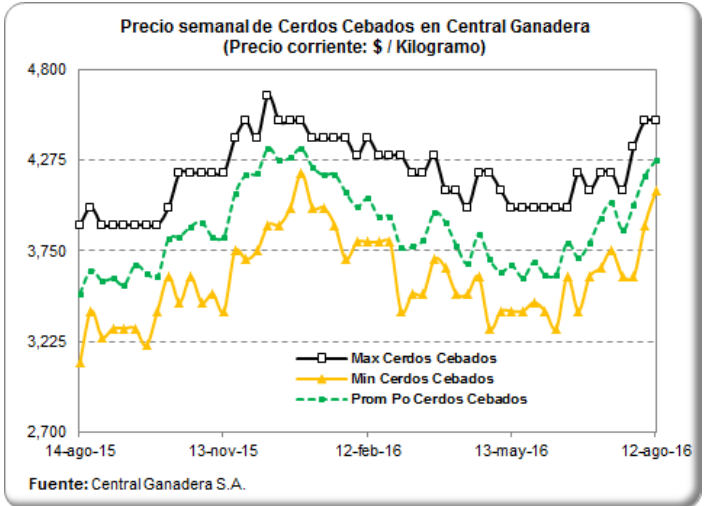

PRECIO SEMANAL DE LAS CERDAS DE DESCARTE EN CENTRAL GANADERA (\$ / Kg)

Semana	Max Cerdas Descarte	Mín Cerdas Descarte	Prom Po Cerdas Descarte
27-may-16	3,000	2,500	2,683
03-jun-16	3,000	2,400	2,687
10-jun-16	3,200	2,400	2,952
17-jun-16	3,400	2,800	3,091
24-jun-16	3,400	2,600	3,034
01-jul-16	3,500	2,700	3,120
08-jul-16	3,400	2,800	2,932
15-jul-16	3,200	2,800	3,011
22-jul-16	2,900	2,600	2,742
29-jul-16	3,400	2,700	3,013
05-ago-16	3,400	2,900	3,182
12-ago-16	3,300	2,900	3,124

Fuente: Central Ganadera

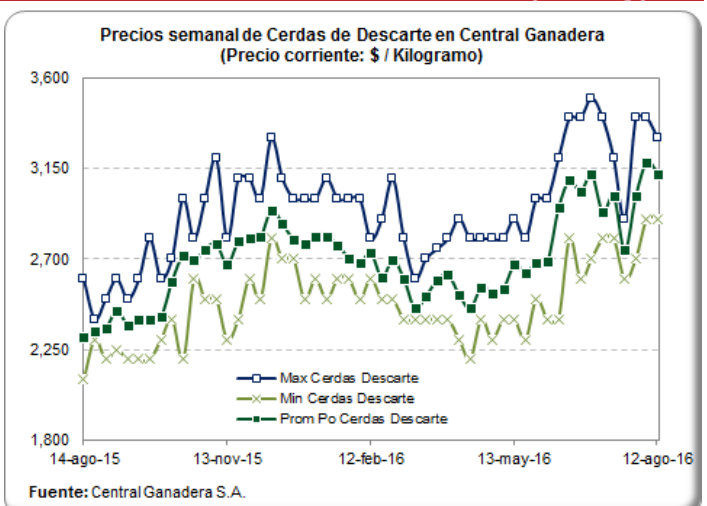

PRECIO SEMANAL DE LOS VERRACOS DE DESCARTE EN CENTRAL GANADERA (\$ / Kg)

Semana	Max Verracos Descarte	Mín Verracos Descarte	Prom Po Verracos Descarte
27-may-16	1,400	1,400	1,400
03-jun-16	2,000	1,300	1,636
10-jun-16	1,800	1,500	1,714
17-jun-16	1,800	1,700	1,783
24-jun-16	2,000	1,900	1,965
01-jul-16	2,200	1,800	1,967
08-jul-16	2,400	1,900	2,215
15-jul-16	2,000	2,000	2,000
22-jul-16	2,000	1,800	1,920
29-jul-16	2,200	2,000	2,156
05-ago-16	2,300	2,200	2,208
12-ago-16	2,300	2,000	2,109

Fuente: Central Ganadera

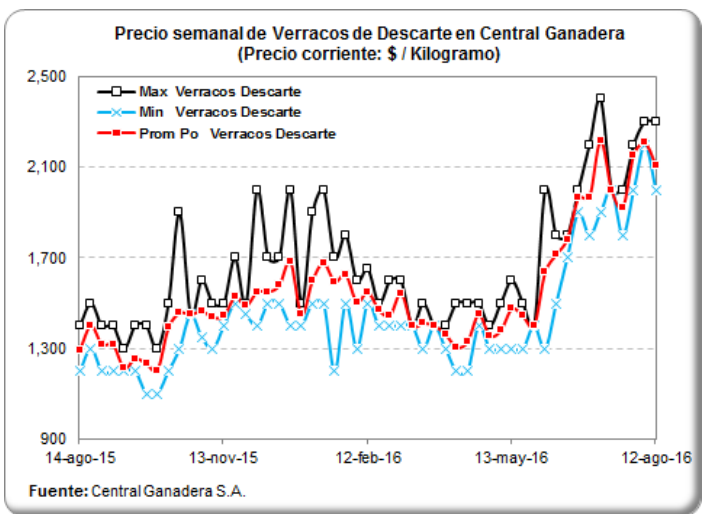

PRECIOS DIARIOS DEL BOVINO EN PIE, FRIG. GUADALUPE (EFEGE) (\$/Kg)

Fecha	Vacuno hembra en pie 1a	Vacuno hembra en pie 2a	Vacuno macho en pie Extra	Vacuno macho en pie 1a	Vacuno macho en pie 2a
08-ago-16	3,800	3,400	4,850	4,600	4,400
09-ago-16	3,800	3,400	4,850	4,600	4,400
10-ago-16	3,800	3,400	4,850	4,600	4,400
11-ago-16	3,800	3,400	4,800	4,500	4,300
12-ago-16	3,750	3,350	4,700	4,450	4,250
13-ago-16					
14-ago-16					
15-ago-16					
16-ago-16	3,800	3,350	4,800	4,550	4,350
17-ago-16	3,800	3,350	4,800	4,550	4,350
18-ago-16	3,800	3,350	4,800	4,550	4,350
19-ago-16	3,800	3,350	4,800	4,550	4,300

Fuente: EFEGE.

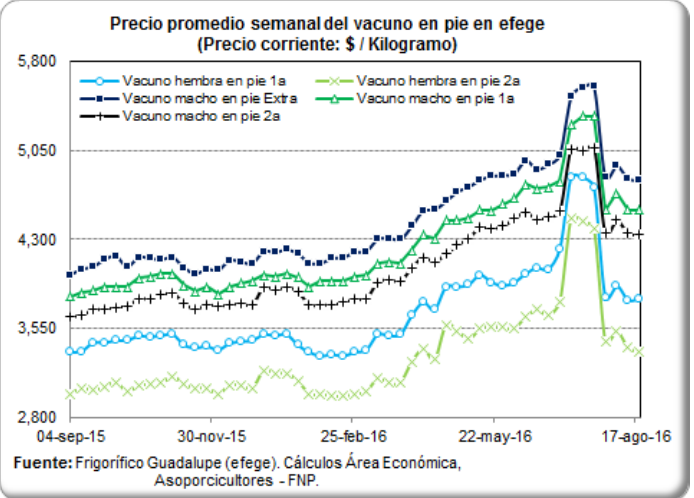

PRECIO SEMANAL DEL BOVINO MACHO EN CENTRAL GANADERA (\$ / Kg)

Semana	Max Bovino Machos	Min Bovino Machos	Prom Po Bovino Machos
27-may-16	5,300	4,700	4,905
03-jun-16	5,400	4,400	4,844
10-jun-16	5,300	4,200	4,790
17-jun-16	5,350	4,300	4,783
24-jun-16	5,400	4,300	4,887
01-jul-16	5,450	4,600	4,923
08-jul-16	5,900	4,850	5,315
15-jul-16	6,900	4,600	6,150
22-jul-16	6,700	5,650	6,063
29-jul-16	5,000	3,600	4,473
05-ago-16	5,600	4,700	5,085
12-ago-16	5,150	4,100	4,579

Fuente: Central Ganadera

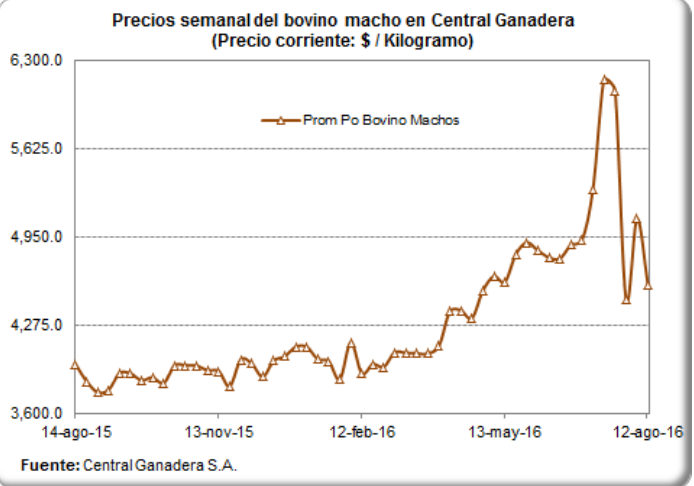

PRECIO SEMANAL DEL BOVINO HEMBRA EN CENTRAL GANADERA (\$/ Kg)

Semana	Max Bovino Hembra	Min Bovino Hembra	Prom Po Bovino Hembra
27-may-16	4,650	3,150	3,915
03-jun-16	4,620	3,630	3,973
10-jun-16	4,650	3,900	4,286
17-jun-16	4,400	3,500	4,251
24-jun-16	4,900	3,850	4,365
01-jul-16	4,850	3,000	4,181
08-jul-16	5,300	4,500	4,852
15-jul-16	5,900	4,600	5,114
22-jul-16	5,800	5,047	5,148
29-jul-16	4,620	3,460	3,804
05-ago-16	4,500	3,550	3,971
12-ago-16	4,600	3,550	3,957

Fuente: Central Ganadera

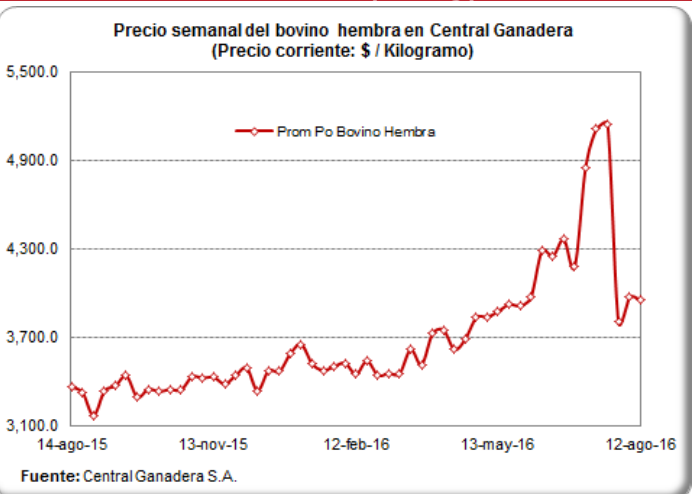

PRECIOS PROMEDIO SEMANALES DEL CERDO EN MERCADOS MAYORISTAS \$/Kg

Carne cerdo perril sin hueso

Departamento	Mercado	17-jun	24-jun	01-jul	08-jul	15-jul	22-jul	29-jul	05-ago	12-ago
Antioquia	Central Mayorista de Antioquia	10,875	10,875	10,875	10,875	10,875	10,875	10,875	10,500	10,500
Bogotá, D.C.	Frig. Guadalupe	9,575	9,625	9,450	9,725	10,038	10,263	10,213	10,525	10,250
	Frigorífico Ble Ltda.	10,088	10,050	10,075	9,925	10,125	10,150	10,125	10,100	10,113
Quindío	Frigocafé	11,400	11,400	11,400	11,400	12,000	12,000	12,000	12,000	12,000
Risaralda	CM. La 41	12,000	12,000	12,000	12,000	12,000	12,000	-	12,000	12,000
Valle del Cauca	Buenaventura	13,000	13,000	13,000	13,000	13,000	13,000	13,000	13,000	12,800
	Palmira	11,233	11,000	11,233	11,233	10,900	10,767	10,800	10,800	10,867
	Santa Elena	11,100	11,300	11,300	11,333	13,550	10,900	10,933	10,600	10,900
	Tuluá	11,333	11,333	11,333	11,333	11,333	11,333	11,333	11,333	11,333

Fuente: SIPSA - DANE

Carne cerdo lomo sin hueso

Departamento	Mercado	17-jun	24-jun	01-jul	08-jul	15-jul	22-jul	29-jul	05-ago	12-ago
Antioquia	Central Mayorista de Antioquia	13,000	13,000	11,850	11,850	11,850	11,850	11,850	11,950	11,950
Atlántico	Barranquillita	13,050	13,050	13,050	13,050	13,050	13,050	13,050	13,050	13,025
Bogotá, D.C.	Frig. Guadalupe	12,363	12,188	12,150	12,188	12,375	12,225	12,250	12,313	12,188
	Frigorífico Ble Ltda.	12,588	12,600	12,613	12,700	12,775	12,650	12,613	12,350	12,525
	Paloquemao	12,600	12,733	12,667	12,467	12,933	13,200	13,067	13,000	13,000
Quindío	Frigocafé	12,800	12,800	12,800	12,800	14,000	14,000	14,000	14,000	14,000
Risaralda	CM. La 41	-	14,000	14,000	14,000	14,000	14,000	14,000	14,000	14,000
Valle del Cauca	Buenaventura	14,867	14,867	14,667	15,000	15,000	15,000	15,000	15,000	15,000
	Palmira	13,167	13,167	13,167	13,167	13,233	13,267	13,333	13,333	13,233
	Santa Elena	13,433	13,500	13,833	13,900	13,767	12,967	13,533	13,700	13,500
	Tuluá	13,133	13,133	13,133	13,133	13,133	13,133	13,133	13,267	13,267

Fuente: SIPSA - DANE

Carne cerdo brazo sin hueso

Departamento	Mercado	17-jun	24-jun	01-jul	08-jul	15-jul	22-jul	29-jul	05-ago	12-ago
Antioquia	Central Mayorista de Antioquia	10,775	10,775	10,300	10,300	10,300	10,300	10,300	10,150	10,150
Atlántico	Barranquillita	10,200	10,125	10,125	10,125	10,125	10,125	10,125	10,175	10,125
Bogotá, D.C.	Frig. Guadalupe	8,613	8,675	8,788	8,875	8,938	9,225	9,088	9,267	9,213
	Frigorífico Ble Ltda.	8,975	9,050	8,938	8,963	9,150	9,200	9,175	9,100	9,125
	Paloquemao	9,467	9,267	9,200	9,400	9,000	9,133	9,133	9,333	9,200
Quindío	Frigocafé	10,400	10,400	10,400	10,400	14,000	14,000	14,000	14,000	14,000
Risaralda	CM. La 41	11,500	11,500	11,500	11,500	11,500	11,500	11,500	11,500	11,500
Valle del Cauca	Buenaventura	13,000	13,000	13,000	13,000	13,000	13,000	13,000	13,000	13,000
	Palmira	10,200	10,033	10,033	10,033	9,600	9,500	9,800	9,733	9,833
	Santa Elena	9,467	9,867	9,700	9,900	9,933	9,167	10,200	10,133	10,167
	Tuluá	9,800	9,800	9,800	9,800	9,800	9,800	9,800	9,800	9,800

Fuente: SIPSA - DANE

PRECIOS DE PACKERS EN ESTADOS UNIDOS (US\$ / Libra)

DESCRIPCIÓN ESPAÑOL:	Pierna de Cerdo o Jamón Fresco			Recorte de Brazuelo sin Cabeza de Lomo		Barriga/Tocino Fresco	Chuleta Natural/ Entrecot (Lomo con Hueso)	Paleta (Espaldilla), Cabeza de Lomo, con Hueso de Paleta		Filete de Cerdo
PESO:	17 – 20 Libras	20 – 23 Libras	23 – 27 Libras	4 - 8 Libras		12 – 14 Libras	Debajo de 21 libras	De peso inferior a 9 libras		De peso inferior a 1,25 libras
DESCRIPCIÓN NAMP: /Semana	Hams 17/20	Hams 20/23	Hams 23/27	Trmd Picnics 4/8 ss	Trmd Picnics 4/8 rs	Sq Cut Bellies 12/14	1/4 in Trmd Loins 21 dn	1/4 in Tr Boston Butts 9 dn	1/8 in Tr Boston Butts 9 dn	Tenderloin 1_25 dn
29-may-16	0.66	0.66	0.64	0.52	0.58	1.04	1.17	1.18	1.24	2.59
05-jun-16	0.67	0.67	0.66	0.52	0.58	1.06	1.23	1.17	1.23	2.73
12-jun-16	0.70	0.69	0.68	0.52	0.58	1.13	1.22	1.17	1.23	2.83
19-jun-16	0.72	0.72	0.72	0.57	0.58	1.19	1.13	1.18	1.23	2.90
26-jun-16	0.76	0.76	0.75	0.58	0.58	1.25	1.07	1.18	1.23	2.90
03-jul-16	0.81	0.81	0.80	0.61	0.59	1.30	1.02	1.18	1.23	2.88
10-jul-16	0.84	0.84	0.82	0.65	0.61	1.33	1.02	1.21	1.25	2.79
17-jul-16	0.84	0.84	0.84	0.65	0.60	1.35	1.05	1.23	1.28	2.70
24-jul-16	0.84	0.83	0.79	0.65	0.60	1.37	1.06	1.22	1.28	2.63
31-jul-16	0.76	0.74	0.68	0.65	0.60	1.32	1.01	1.19	1.25	2.55
07-ago-16	0.66	0.65	0.59	0.65	0.59	1.09	0.97	1.10	1.16	2.45
14-ago-16	0.65	0.63	0.62	0.65	0.59	1.00	0.95	1.02	1.08	2.26
21-ago-16	0.68	0.67	0.66	0.63	0.58	0.90	0.95	1.00	1.06	2.18

Fuente: Urner Barry

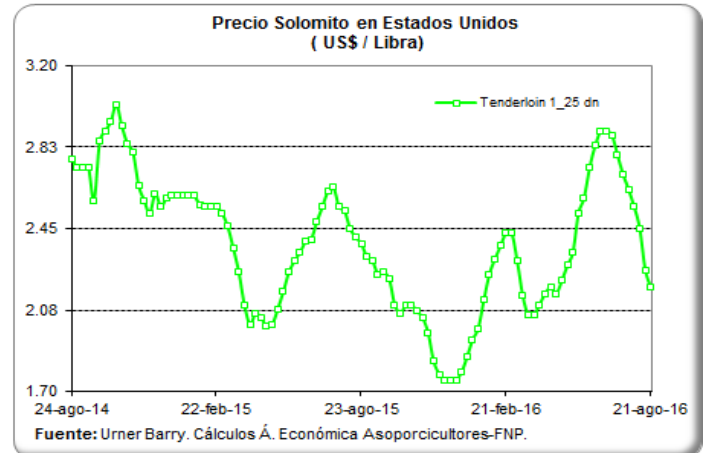
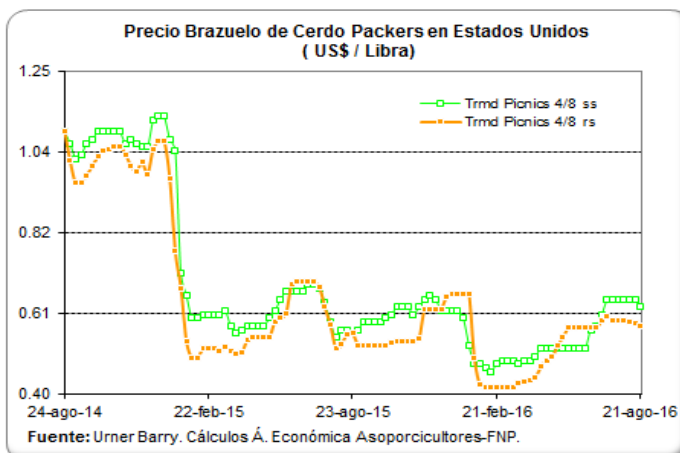
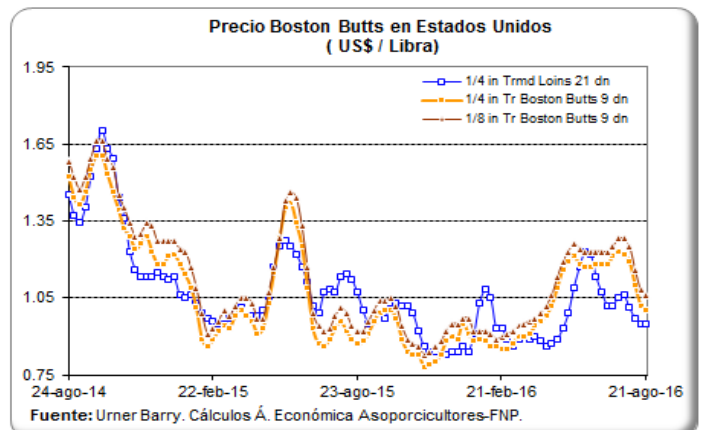
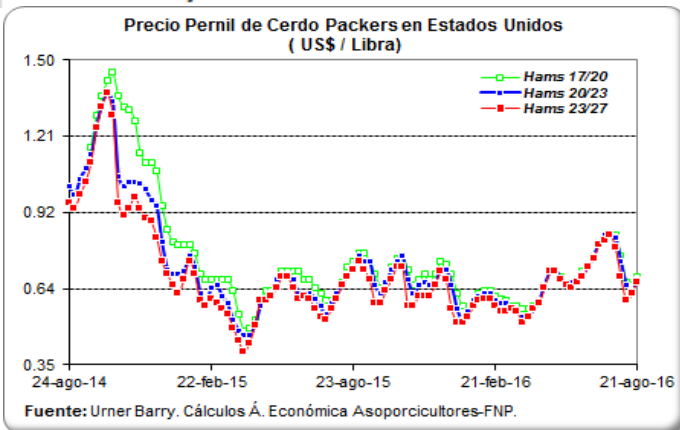

MONITOREO DE PRECIOS DE LA CARNE DE CERDO AL CONSUMIDOR (\$/Kg) BOGOTÁ Quincena 14: Del 16 al 31 de Jul—Quincena 15: Del 01 al 15 de Ago

Corte	Quincena 14	Quincena 15	Var (%)
Cabeza de Lomo	11,280	11,087	-1.7%
Lomo	14,177	14,066	-0.8%
Chuleta	12,625	12,570	-0.4%
Centro de Pierna	12,519	12,415	-0.8%
Bola de Pierna	12,522	12,416	-0.8%
Bota de Pierna	12,522	12,416	-0.8%
Muchacho de Pierna	12,522	12,396	-1.0%
Lagarto de Pierna	12,516	12,413	-0.8%
Cadera	12,531	12,416	-0.9%
Tocino - Toda la piel	5,516	5,271	-4.4%
Tocino Barriguero	8,963	8,795	-1.9%
Tocino Papada	7,730	7,522	-2.7%
Tocino con costilla	10,489	10,674	1.8%
Solomito	13,037	12,780	-2.0%
Costilla	12,553	12,370	-1.5%
Codito	7,929	8,046	1.5%
Pezuña	6,514	6,293	-3.4%
Espinazo	7,398	7,356	-0.6%
Brazo	11,080	10,903	-1.6%
Brazuelo	11,080	10,903	-1.6%
Ossobuco	7,729	7,721	-0.1%
Molida - Recorte	8,453	8,150	-3.6%
Tiritas - Recorte	8,452	8,150	-3.6%

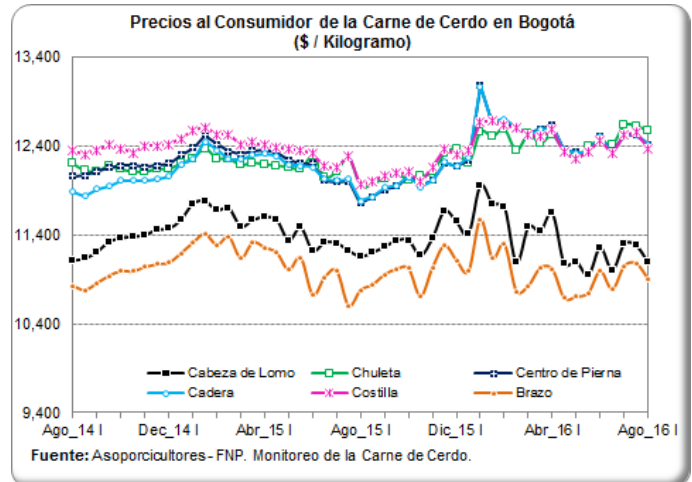

MEDELLÍN Quincena 14: Del 16 al 31 de Jul—Quincena 15: Del 01 al 15 de Ago

Corte	Quincena 14	Quincena 15	Var (%)
Cabeza de Lomo	10,819	10,717	-0.9%
Lomo	14,067	14,171	0.7%
Chuleta	12,116	12,224	0.9%
Centro de Pierna	12,098	12,155	0.5%
Bola de Pierna	12,098	12,157	0.5%
Bota de Pierna	12,098	12,155	0.5%
Muchacho de Pierna	11,465	11,426	-0.3%
Lagarto de Pierna	11,496	11,426	-0.6%
Cadera	11,566	11,488	-0.7%
Tocino - Toda la piel	2,005	1,957	-2.4%
Tocino Barriguero	11,790	11,741	-0.4%
Tocino Papada	7,606	7,579	-0.4%
Tocino con costilla	9,650	10,800	11.9%
Solomito	12,937	12,660	-2.1%
Costilla	11,997	12,059	0.5%
Codito	6,410	6,403	-0.1%
Pezuña	4,776	4,503	-5.7%
Espinazo	6,134	6,117	-0.3%
Brazo	11,344	11,400	0.5%
Brazuelo	10,795	10,719	-0.7%
Ossobuco	6,483	6,518	0.5%

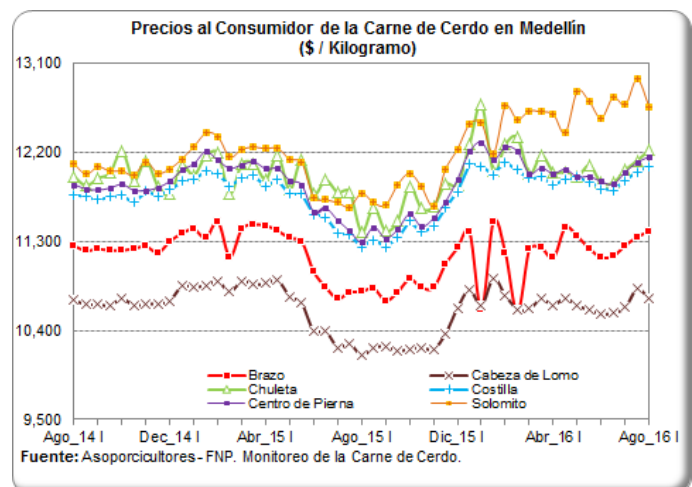

MONITOREO DE PRECIOS DE LA CARNE DE CERDO AL CONSUMIDOR (\$/Kg)
EJE CAFETERO Quincena 14: Del 16 al 31 de Jul—Quincena 15: Del 01 al 15 de Ago

Corte	Quincena 14	Quincena 15	Var (%)
Cabeza de Lomo	11,925	11,977	0.4%
Lomo	14,294	14,199	-0.7%
Centro de Pierna	11,925	11,977	0.4%
Bola de Pierna	11,925	11,977	0.4%
Bota de Pierna	11,925	11,977	0.4%
Muchacho de Pierna	11,959	12,010	0.4%
Lagarto de Pierna	11,959	12,010	0.4%
Tocino - Toda la piel	3,734	3,726	-0.2%
Tocino Barrigüero	9,965	9,931	-0.3%
Tocino Papada	8,477	8,534	0.7%
Solomito	11,959	12,010	0.4%
Costilla	11,581	11,625	0.4%
Codito	3,987	4,012	0.6%
Pezuña	3,987	4,012	0.6%
Espinazo	7,292	7,284	-0.1%
Brazo	11,494	11,596	0.9%
Brazuelo	11,494	11,596	0.9%
Ossobuco	7,323	7,293	-0.4%

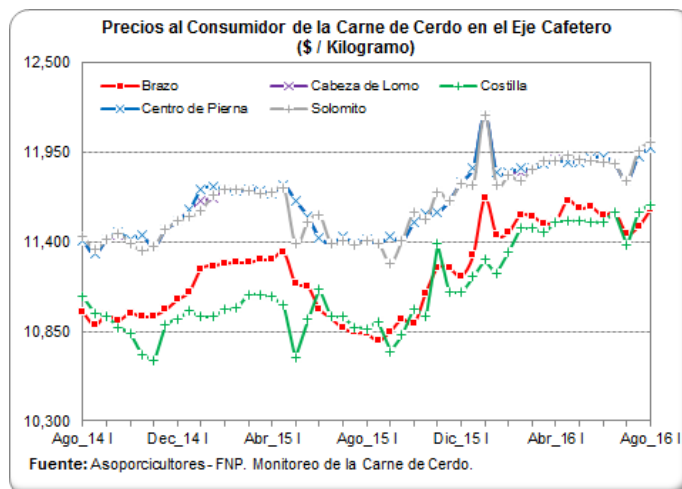

CALI Quincena 14: Del 16 al 31 de Jul—Quincena 15: Del 01 al 15 de Ago

Corte	Quincena 14	Quincena 15	Var (%)
Cabeza de Lomo	9,989	10,104	1.2%
Lomo	13,155	13,427	2.1%
Centro de Pierna	11,361	11,632	2.4%
Bola de Pierna	11,361	11,595	2.1%
Bota de Pierna	11,335	11,617	2.5%
Muchacho de Pierna	11,361	11,632	2.4%
Lagarto de Pierna	11,361	11,632	2.4%
Cadera	11,361	11,632	2.4%
Tocino - Toda la piel	3,630	3,742	3.1%
Tocino Papada	6,871	6,883	0.2%
Tocino con costilla	9,367	9,566	2.1%
Costilla	9,649	9,831	1.9%
Pezuña	4,980	5,159	3.6%
Espinazo	5,984	6,116	2.2%
Brazo	9,991	10,104	1.1%
Brazuelo	9,991	10,140	1.5%

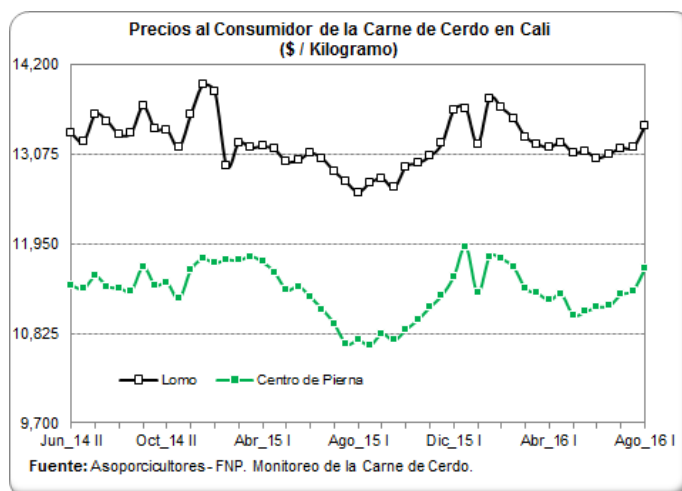

BENEFICIO MENSUAL Y ANUAL DE CERDOS EN COLOMBIA

Mes	2008	2009	2010	2011	2012	2013	2014	2015	2016
Ene	172,212	153,659	175,049	194,213	212,212	235,639	235,808	263,678	293,801
Feb	164,492	149,066	171,457	194,931	217,018	219,582	223,887	249,240	293,645
Mar	164,742	164,935	193,881	220,252	240,538	227,711	246,581	274,325	307,150
Abr	182,874	161,190	190,662	200,353	218,094	250,410	243,507	262,520	322,997
May	185,942	162,276	199,065	229,341	252,019	266,716	270,907	286,667	334,549
Jun	176,012	192,541	211,400	237,913	251,447	246,593	253,109	293,046	353,584
Jul	189,989	196,553	216,340	231,824	247,590	260,696	285,410	318,500	348,444
Ago	178,127	189,277	210,454	237,668	254,633	252,260	262,084	305,138	-
Sep	179,650	186,008	211,845	234,635	236,011	244,531	275,725	314,827	-
Oct	186,207	204,105	215,760	236,075	258,926	265,121	295,107	332,290	-
Nov	173,278	192,646	217,662	240,347	258,657	256,185	277,051	318,842	-
Dic	235,022	258,648	284,309	299,230	316,731	321,896	359,585	402,783	-
Total	2,188,547	2,210,904	2,497,884	2,756,782	2,963,876	3,047,340	3,228,761	3,621,856	2,254,170

Las cifras de beneficio están sujetas a modificaciones durante todo el año en curso, dado el rezago en la entrega de papejería por parte de algunos recaudadores.

Beneficio porcino nacional y por departamentos (Cabezas): Enero - Julio

Departamento	2015	2016	Part (%)	Tasa de Crecimiento	Contribución
Antioquia	904,506	1,042,883	46.3%	15.3%	7.1%
Bogotá, D.C.	437,190	474,104	21.0%	8.4%	1.9%
Valle del Cauca	294,751	360,179	16.0%	22.2%	3.4%
Risaralda	69,126	95,601	4.2%	38.3%	1.4%
Atlántico	50,616	60,283	2.7%	19.1%	0.5%
Caldas	41,647	45,539	2.0%	9.3%	0.2%
Quindío	31,695	36,040	1.6%	13.7%	0.2%
Nariño	21,550	23,208	1.0%	7.7%	0.1%
Huila	16,985	21,786	1.0%	28.3%	0.2%
Meta	12,228	17,500	0.8%	43.1%	0.3%
Santander	19,469	17,126	0.8%	-12.0%	-0.1%
Chocó	9,396	12,438	0.6%	32.4%	0.2%
Cundinamarca	8,410	10,687	0.5%	27.1%	0.1%
Otros	30,407	36,796	1.6%	21.0%	0.3%
Total Nacional	1,947,976	2,254,170	100%	15.7%	15.7%

Fuente: Sistema Nacional de Recaudo, Asoporicultores - FNP

Cálculo: Área Económica, Fondo Nacional de la Porcicultura.

Part (%): Participación en el acumulado del beneficio Enero - Julio

Contribución: El aporte al porcentaje total de crecimiento global del beneficio.

Contribución = (Participación año anterior) * (T.Crecimiento)

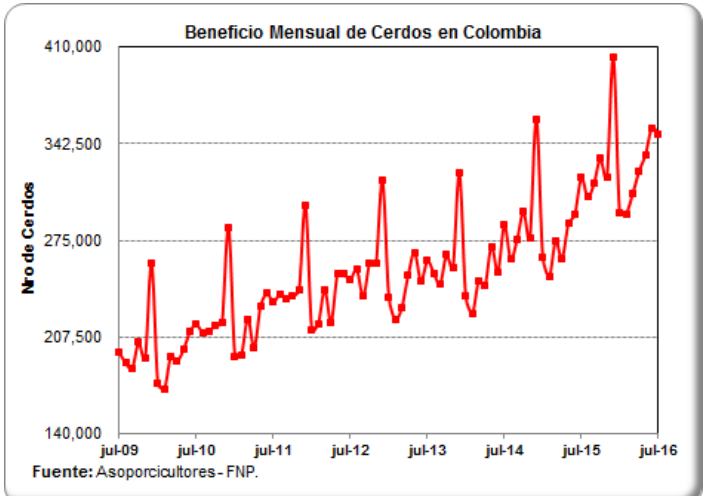
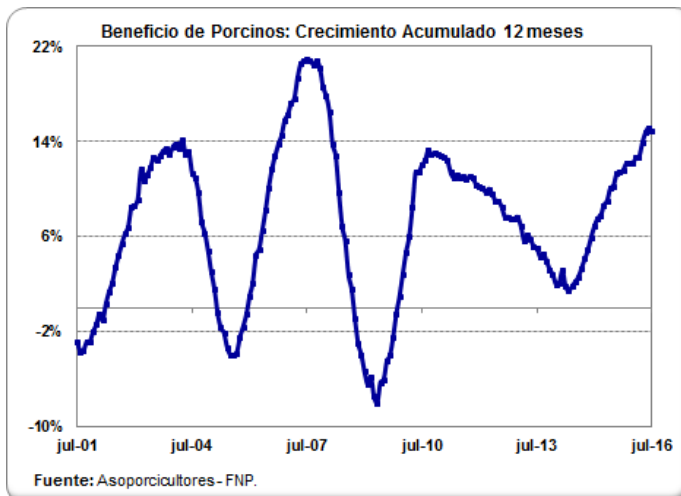
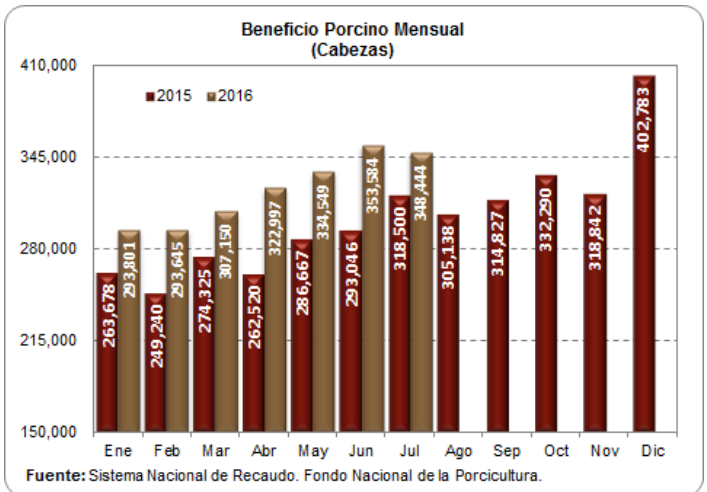

IMPORTACIONES SEMANALES DE CARNE DE CERDO SEGÚN SOBORDOS

Información consolidada en los puertos de Barranquilla, Cartagena, Buenaventura y Santa Marta.

Dado que SICEX es una plataforma de consulta online, las cifras de las ocho últimas semanas están sujetas a modificaciones por parte de la fuente.

Semana	Toneladas
17-abr-16	680
24-abr-16	867
01-may-16	644
08-may-16	509
15-may-16	572
22-may-16	555
29-may-16	582
05-jun-16	580
12-jun-16	832
19-jun-16	735
26-jun-16	564
03-jul-16	679
10-jul-16	460
17-jul-16	399
24-jul-16	602

Fuente: SICEX

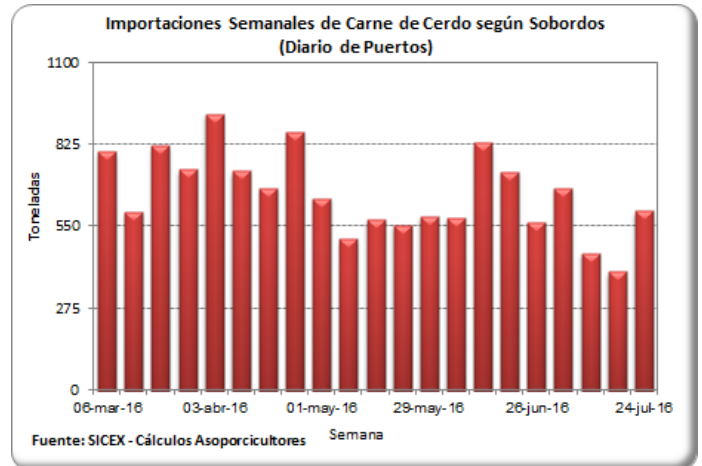

TASA DE CAMBIO (US\$ / Peso Colombiano)

Fecha	Tasa de Cambio
05-ago-16	3,079.83
06-ago-16	3,052.80
07-ago-16	3,052.80
08-ago-16	3,052.80
09-ago-16	2,992.50
10-ago-16	2,974.31
11-ago-16	2,954.90
12-ago-16	2,911.26
13-ago-16	2,908.67
14-ago-16	2,908.67
15-ago-16	2,908.67
16-ago-16	2,908.67
17-ago-16	2,905.30
18-ago-16	2,918.07
19-ago-16	2,884.02

Fuente: Banco de la República

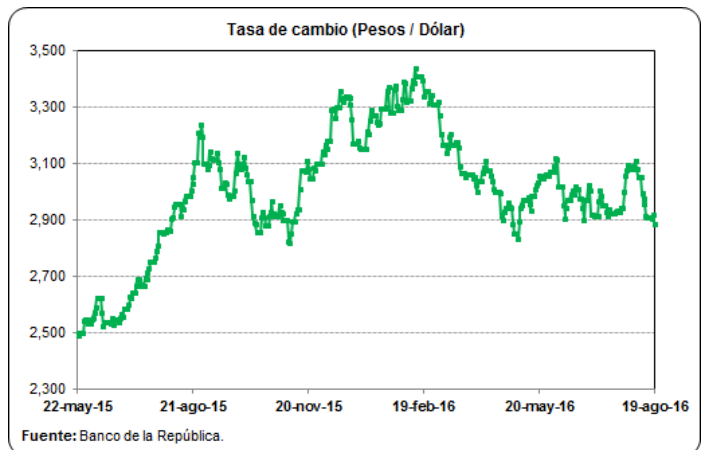

ACTUALIZACIÓN DE LA COSECHA MUNDIAL DE MAÍZ 2016/17

Proyección Cosecha Mundial de Maíz 2016/17
 por mes de actualización
 Millones de Toneladas

País	jun-16	jul-16	ago-16
World 3/	1,011.8	1,010.7	1,028.4
United States	366.5	369.3	384.9
Total Foreign	645.2	641.4	643.5
Major Exporters 4/	129.0	127.0	129.5
Argentina	34.0	34.0	36.5
Brazil	82.0	80.0	80.0
South Africa	13.0	13.0	13.0
Major Importers 5/	123.4	123.0	121.6
Egypt	6.0	6.0	6.0
European Union 6/	64.3	63.8	62.1
Japan	0.0	0.0	0.0
Mexico	24.2	24.2	24.5
Southeast Asia 7/	28.8	28.8	28.8
South Korea	0.1	0.1	0.1
Canada	13.8	12.5	12.0
China	218.0	218.0	218.0
FSU-12	44.2	44.2	44.2
Ukraine	26.0	26.0	26.0

Fuente USDA. WASDE Agosto 12 de 2016

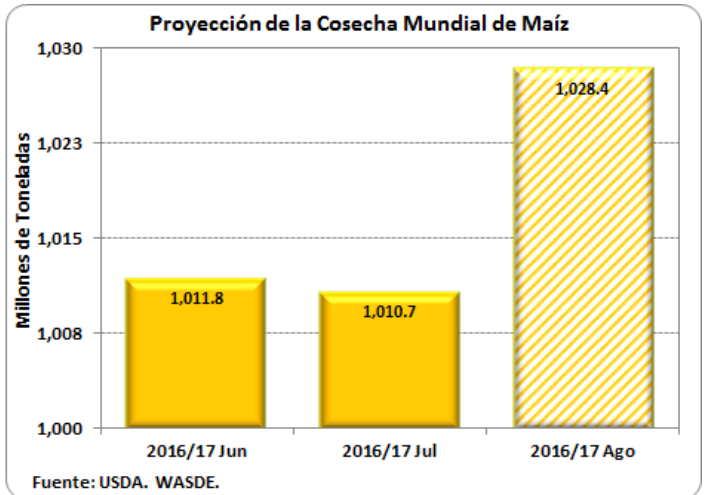

ACTUALIZACIÓN DE LA COSECHA MUNDIAL DE SOYA 2016/17

Proyección Cosecha Mundial de Soya 2016/2017
 por Mes de Actualización
 Millones de Toneladas

País	jun-16	jul-16	ago-16
World 2/	323.7	326.0	330.4
United States	103.4	105.6	110.5
Total Foreign	220.3	220.4	219.9
Major Exporters 3/	172.0	172.0	172.2
Argentina	57.0	57.0	57.0
Brazil	103.0	103.0	103.0
Paraguay	9.0	9.0	9.2
Major Importers 4/	16.0	16.1	16.1
China	12.2	12.2	12.2
European Union	2.4	2.5	2.4
Japan	0.2	0.2	0.2
Mexico	0.4	0.4	0.4

Fuente USDA. WASDE Agosto 12 de 2016

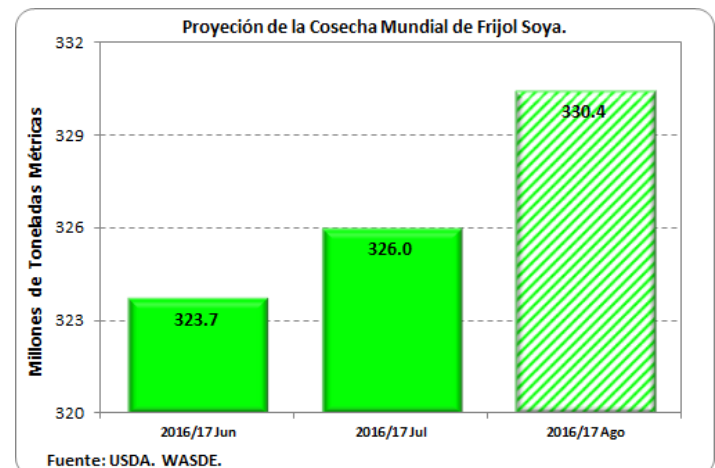

PRECIOS FUTUROS DE MATERIAS PRIMAS

Valores de Cierre Contratos de Futuros (US\$ / Tm)

Contrato	Maíz*	Soya*	Torta de soya**
sep-16			
11/08/2016	126.4	368.1	368.1
12/08/2016	126.9	367.1	366.5
15/08/2016	128.5	376.2	374.3
16/08/2016	128.9	374.6	371.1
17/08/2016	130.0	378.6	371.1
18/08/2016	130.7	379.3	368.6
oct-16			
11/08/2016			365.7
12/08/2016			363.8
15/08/2016			371.4
16/08/2016			368.4
17/08/2016			368.5
18/08/2016			366.5
nov-16			
11/08/2016		361.6	
12/08/2016		360.7	
15/08/2016		370.8	
16/08/2016		370.1	
17/08/2016		373.3	
18/08/2016		372.8	
mar-17			
11/08/2016	134.6	358.2	351.4
12/08/2016	135.2	358.8	351.9
15/08/2016	136.6	368.1	358.4
16/08/2016	136.7	367.0	356.4
17/08/2016	137.7	370.1	357.3
18/08/2016	138.5	370.3	356.3

Fuente: CME Group
Para una mejor lectura y comprensión, los precios de los contratos de materias primas se convirtieron a dólares por tonelada, tomando como referencia la tabla de de conversión del Consejo Americano de Granos (U.S. Grains Council).
*Los precios de los contratos originalmente se encuentran en centavos por bushel.
**Los precios de los contratos originalmente se encuentran en toneladas cortas.

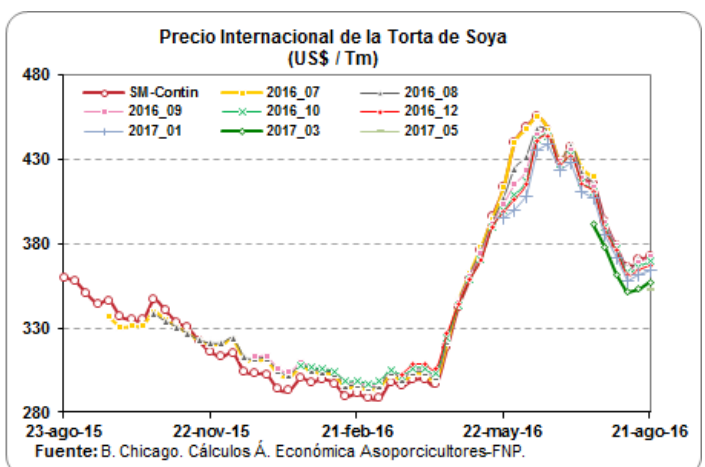
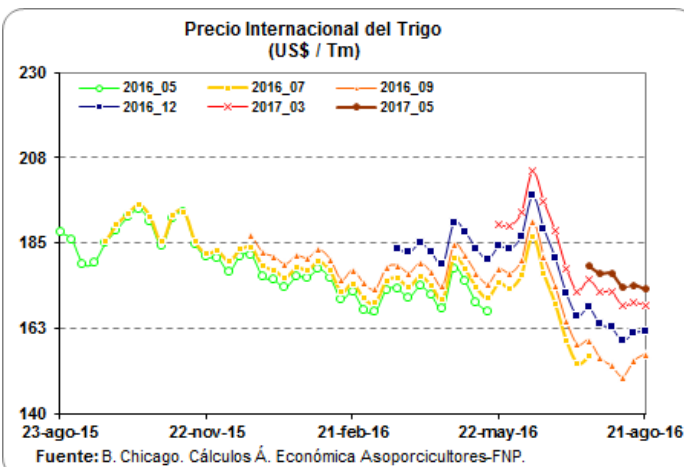
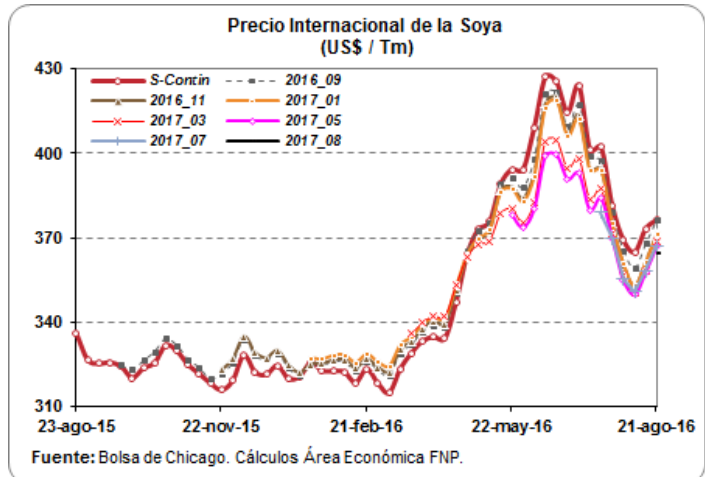
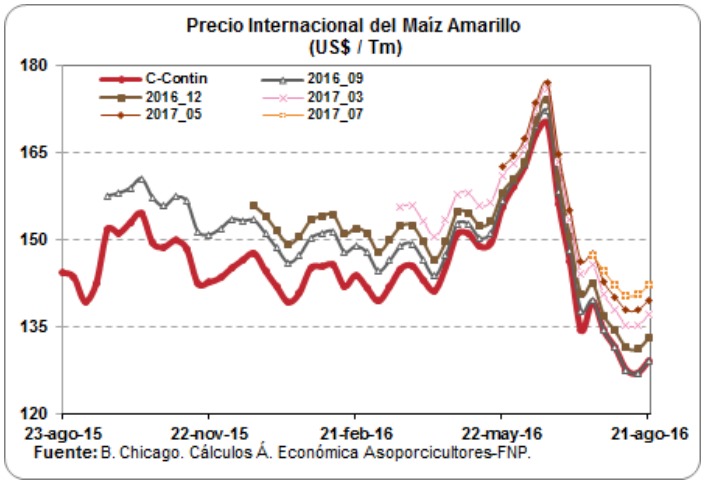

SISTEMA ANDINO DE FRANJA DE PRECIOS

Quincena	Precio Piso	Precio Techo	Precio de Referencia CIF	Arancel SAFP %
Ene_16 II	1,817	2,186	1,851	20%
Feb_16 I	1,817	2,186	1,791	22%
Feb_16 II	1,817	2,186	1,745	25%
Mar_16 I	1,817	2,186	1,714	27%
Mar_16 II	1,817	2,186	1,706	28%
Abr_16 I	1,852	2,228	1,810	23%
Abr_16 II	1,852	2,228	1,853	20%
May_16 I	1,852	2,228	1,937	20%
May_16 II	1,852	2,228	2,162	20%
Jun_16 I	1,852	2,228	2,428	10%
Jun_16 II	1,852	2,228	2,428	10%
Jul_16 I	1,852	2,228	2,393	12%
Jul_16 II	1,852	2,228	2,424	10%
Ago_16 I	1,852	2,228	2,489	7%
Ago_16 II	1,852	2,228	2,450	9%

Fuente: CAN, Sistema Andino de Franja de Precios

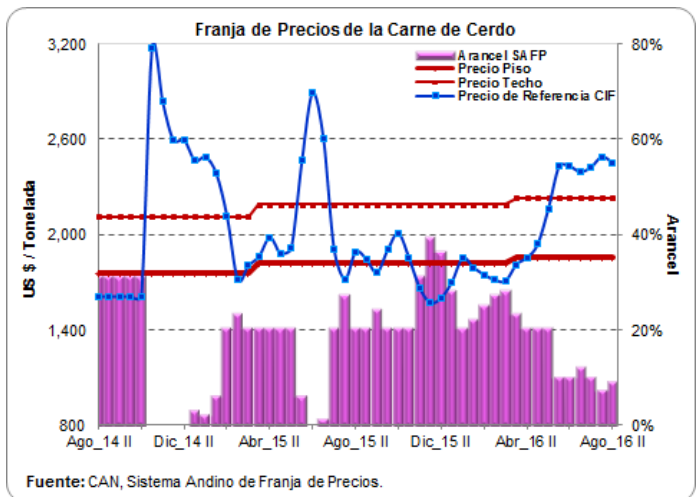

Quincena	Precio Piso	Precio Techo	Precio de Referencia CIF	Arancel SAFP %
Ene_16 II	278	334	187	71%
Feb_16 I	278	334	185	73%
Feb_16 II	278	334	193	66%
Mar_16 I	278	334	188	70%
Mar_16 II	278	334	184	74%
Abr_16 I	274	334	181	74%
Abr_16 II	274	334	185	70%
May_16 I	274	334	185	70%
May_16 II	274	334	193	63%
Jun_16 I	274	334	190	66%
Jun_16 II	274	334	199	58%
Jul_16 I	274	334	214	47%
Jul_16 II	274	334	208	51%
Ago_16 I	274	334	194	62%
Ago_16 II	274	334	195	62%

Fuente: CAN, Sistema Andino de Franja de Precios

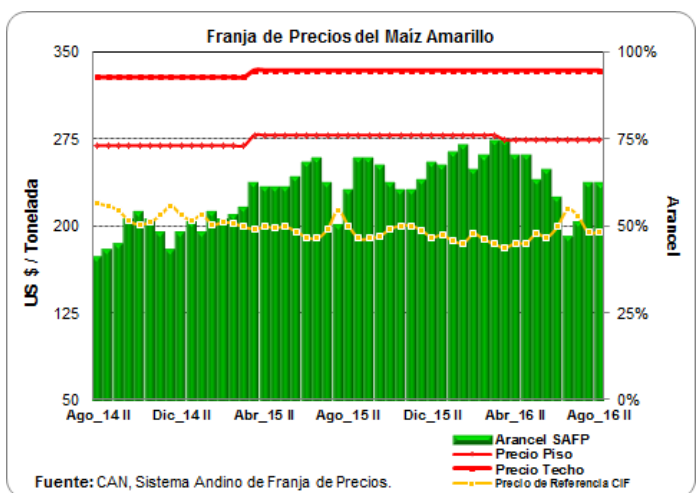

Quincena	Precio Piso	Precio Techo	Precio de Referencia CIF	Arancel SAFP %
Ene_16 II	523	593	372	61%
Feb_16 I	523	593	378	59%
Feb_16 II	523	593	376	60%
Mar_16 I	523	593	368	63%
Mar_16 II	523	593	363	65%
Abr_16 I	508	590	360	62%
Abr_16 II	508	590	371	57%
May_16 I	508	590	378	55%
May_16 II	508	590	409	43%
Jun_16 I	508	590	418	40%
Jun_16 II	508	590	432	35%
Jul_16 I	508	590	468	25%
Jul_16 II	508	590	475	23%
Ago_16 I	508	590	464	26%
Ago_16 II	508	590	435	34%

Fuente: CAN, Sistema Andino de Franja de Precios

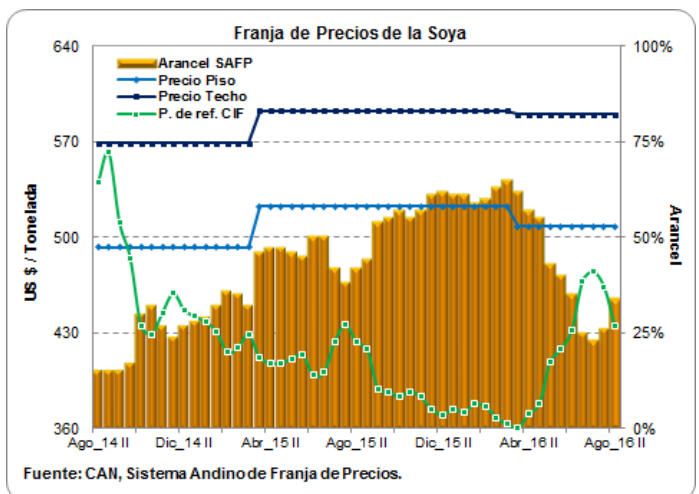

ARANCELES VIGENTES PARA CARNE DE CERDO Y MATERIAS PRIMAS DEL SECTOR

Producto	Principales Partidas	Tratado / Acuerdo	País	Periodo	Porcentaje (%)	Observación
Carne de Cerdo	0203110000, 0203120000 0203191000, 0203192000 0203193000, 0203199000 0203210000, 0203220000 0203291000, 0203292000 0203293000, 0203299000	TLC Estados Unidos	Estados Unidos	Enero 01 / 2016 - Indefinido	0.00	Sobre el contingente de 5.750 Tm
		TLC Canadá	Canadá	Enero 01 - Diciembre 31 / 2016	0.00	
		TLC Chile	Chile	Agosto 16 - Agosto 31 / 2016	0.00	
		MERCOSUR	Argentina	Agosto 16 - Agosto 31 / 2016	0.00	
			Brasil	Agosto 16 - Agosto 31 / 2016	0.00	
		Comunidad Andina	Bolivia	Octubre 1 / 1992 - Indefinido	0.00	
			Ecuador	Octubre 1 / 1992 - Indefinido	0.00	
	Perú	Enero 1 / 2006 - Indefinido	0.00			
		Arancel Variable SAFP	Agosto 16 - Agosto 31 / 2016	9.00	Naciones Terceras	
Maíz Amarillo	1005.90.11.00	TLC Estados Unidos	Estados Unidos	Enero 01 - Diciembre 31 / 2016	14.60	Contingente Agotado
		TLC Canadá	Canadá	Agosto 16 - Agosto 31 / 2016	56.00	
		MERCOSUR	Argentina	Agosto 16 - Agosto 31 / 2016	48.95	
			Brasil	Agosto 16 - Agosto 31 / 2016	48.95	
			Paraguay	Agosto 16 - Agosto 31 / 2016	48.95	
		Comunidad Andina	Bolivia	Octubre 1 / 1992 - Indefinido	0.00	
			Ecuador	Octubre 1 / 1992 - Indefinido	0.00	
	Perú	Enero 1 / 2006 - Indefinido	0.00			
		Arancel Variable SAFP	Agosto 16 - Agosto 31 / 2016	62.00	Naciones Terceras	
Soya	1201.90.00.00	TLC Estados Unidos	Estados Unidos	Mayo 15 / 2012 - Indefinido	0.00	Naciones Terceras
		TLC Canadá	Canadá	Agosto 16 - Agosto 31 / 2016	27.50	
		TLC Chile	Chile	Agosto 16 - Agosto 31 / 2016	19.00	
		MERCOSUR	Argentina	Agosto 16 - Agosto 31 / 2016	20.65	
			Brasil	Agosto 16 - Agosto 31 / 2016	20.65	
			Paraguay	Agosto 16 - Agosto 31 / 2016	20.95	
		Comunidad Andina	Bolivia	Octubre 1 / 1992 - Indefinido	0.00	
	Ecuador	Octubre 1 / 1992 - Indefinido	0.00			
	Perú	Enero 1 / 2006 - Indefinido	0.00			
		Arancel Variable SAFP	Agosto 16 - Agosto 31 / 2016	34.00	Naciones Terceras	
Torta de Soya	2304.00.00.00	TLC Estados Unidos	Estados Unidos	Mayo 15 / 2012 - Indefinido	0.00	Naciones Terceras
		TLC Canadá	Canadá	Agosto 16 - Agosto 31 / 2016	27.50	
		TLC Chile	Chile	Agosto 16 - Agosto 31 / 2016	19.00	
		MERCOSUR	Argentina	Agosto 16 - Agosto 31 / 2016	20.65	
			Brasil	Agosto 16 - Agosto 31 / 2016	20.65	
			Paraguay	Agosto 16 - Agosto 31 / 2016	20.95	
		CAN	Bolivia	Octubre 1 / 1992 - Indefinido	0.00	
	Ecuador	Octubre 1 / 1992 - Indefinido	0.00			
	Perú	Enero 1 / 2006 - Indefinido	0.00			

Fuente: DIAN - Legiscorex.

LIQUIDACIÓN SEMANAL DE COMMODITIES

FLETES MARITIMOS - U\$/Tm.

	18-ago-16
Maíz Costa Atlántica	15.50
Maíz Buenaventura	23.00
Frijol soya Costa Atlántica	15.50
Frijol soya Buenaventura	23.00
Torta de Soya Costa Atlántica	15.50
Torta de Soya Buenaventura	23.00

COMPARATIVO DE PRECIOS - \$/Kg.

	18-ago-16
Maíz Amarillo USA (Full) (*) C Atlántica	664.42
Maíz Amarillo USA (Full) (*) Buenaventura	691.97
Maíz Extruido (Full)(*) C Atlántica	754.42
Maíz Extruido (Full)(*) Buenaventura	781.97
Frijol Soya (Full) (*) C. Atlántica	1,359.86
Frijol Soya (Full) (*) Buenaventura	1,383.80
Habas de Frijol Soya (Full)(*) C. Atlántica	1,449.86
Habas de Frijol Soya (Full)(*) Buenaventura	1,473.80
Torta de Soya USA (Full) (*) C. Atlántica	1,575.37
Torta de Soya USA (Full) (*) Buenaventura	1,599.96

TARIFAS PORTUARIAS

PUERTO / PRODUCTO	BUENAVENTURA			BARRANQUILLA			
	CEREALES	TORTAS	SUBPRODUCTOS	CEREALES	TORTAS	SUBPRODUCTOS	
INSTALACIONES PORTUARIAS	U\$4/Tm	u\$4/Tm	U\$4/Tm	U\$4,50/Tm	U\$4,50/Tm	U\$4,50/Tm	
OPERADOR PORTUARIO	U\$1/Tm	U\$1/Tm	U\$1/Tm	U\$2,25/Tm	U\$2,25/Tm	U\$2,25/Tm	
SIA / ICA	U\$2/Tm	U\$2/Tm	U\$2/Tm	U\$2,00/Tm	U\$2,00/Tm	U\$2,00/Tm	
DESCARGUE DIRECTO	\$6,305/Tm	\$7,500/Tm	\$7,500/Tm	U\$1,60/Tm	U\$2,00/Tm	U\$2,00/Tm	
DESCARGUE A BODEGA	\$10,250/Tm	\$15,700/Tm	\$15,700/Tm	U\$4,00/Tm	U\$4,20/Tm	U\$4,20/Tm	
PUERTO / PRODUCTO	SANTA MARTHA			CARTAGENA			CONTENERORES
	CEREALES	TORTAS	SUBPRODUCTOS	CEREALES	TORTAS	SUBPRODUCTOS	
INSTALACIONES PORTUARIAS	TARIFA INTEGRAL DE DESCARGUE			TARIFA INTEGRAL DE DESCARGUE			
OPERADOR PORTUARIO							
SIA / ICA							
DESCARGUE DIRECTO	U\$7,30/Tm	U\$7,50/Tm	U\$7,50/Tm	U\$9,50/Tm	U\$9,50/Tm	U\$9,50/Tm	U\$130,00/Tm
DESCARGUE A BODEGA	U\$12,00/Tm	U\$12,50/Tm	U\$12,50/Tm	U\$11,50/Tm	U\$13,60/Tm	U\$13,60/Tm	U\$58,00/Tm

Bueno en cuanto los precios de los fletes, el ministerio de transporte diseño y sugirió a las empresas de transporte unos fletes regulados en donde se tiene en cuenta los tiempos de cargue y descargue al igual que el tiempo que se demora cargando y descargando y para ello dispuso de una pagina en donde se pueden hacer las liquidaciones y saber cual es el flete que va a costar para ese trayecto, la pagina es:

1. www.mintransporte.gov.co

2. Servicios en línea

3. SICE-TAC

4. Hay tres opciones para hacer el cálculo:

a. SICE-TAC Cálculo Manual, b. SICE-TAC Cálculo Interactivo y c. SICE-TAC Simulador