

CONTENIDO

INFORME DE PRECIOS PORCINOS REPORTADOS POR FUERA DE FERIA DE GANADOS: RONDA 34:

Del 16 al 22 de Agosto de 2014 2

PRECIO SEMANAL DEL CERDO EN PIE (\$ / Kg) 3

PRECIO SEMANAL DE CERDO EN CANAL (\$ / Kg) 3

PESO SEMANAL DEL CERDO EN PIE (Kg) 3

PESO SEMANAL DE CERDO EN CANAL (Kg) 4

PRECIOS DIARIOS EN FRIGORIFICO GUADALUPE (EFEGE), EN PIE (\$ / Kg) 4

PRECIOS DIARIOS EN FRIGORIFICO GUADALUPE (EFEGE), EN CANAL (\$ / @) 4

PRECIO SEMANAL DEL CERDO CEBADO EN CENTRAL GANADERA (\$ / Kg) 5

PRECIO SEMANAL DEL BOVINO CEBADO EN EFEGE Y CENTRAL GANADERA (\$ / Kg) 6

PRECIOS PROMEDIO SEMANALES EN MERCADOS MAYORISTAS:

Pernil de Cerdo 7
Lomo 7
Brazo 7

MONITOREO DE PRECIOS DE LA CARNE DE CERDO AL CONSUMIDOR 8

IMPORTACIONES SEMANALES DE CARNE DE CERDO SEGÚN SOBORDOS 10

TASA DE CAMBIO 10

PRECIOS FUTUROS DE MATERIAS PRIMAS 11

ARANCELES VIGENTES PARA CARNE DE CERDO Y MATERIAS PRIMAS DEL SECTOR 12

LIQUIDACIÓN SEMANAL DE COMMODITIES 13

ASOCIACIÓN COLOMBIANA DE PORCICULTORES
FONDO NACIONAL DE LA PORCICULTURA

Documento elaborado por el Área Económica de la Asociación Colombiana de Porcicultores — Fondo Nacional de la Porcicultura. Si tiene inquietudes acerca de la información presentada en el documento o tiene algún comentario u observación del mismo, por favor escríbanos al correo estudioeconomicos@porcicol.org.co.

INFORME DE PRECIOS PORCINOS REPORTADOS POR FUERA DE FERIA DE GANADOS

Precios Pagados al Porcicultor

RONDA 34: Del 16 al 22 de Agosto de 2014

Cerdo en Pie

	1/3 Superior	1/3 Medio	1/3 Inferior	# Animales	\$ Promedio	Variación	Kg. Promedio
ANTIOQUIA							
Precio/Kg.	\$5,245	\$5,167	\$5,101	4,371	\$ 5,171	0.11%	106.5
No. Cerdos	1,457	1,457	1,457			7.61%	
EJE CAFETERO							
Precio/Kg.	\$5,122	\$5,080	\$5,002	898	\$ 5,068	-2.54%	107.9
No. Cerdos	299	300	299			-9.48%	
VALLE DEL CAUCA							
Precio/Kg.	\$5,200	\$5,200	\$5,034	4,252	\$ 5,145	0.03%	117.8
No. Cerdos	1,417	1,418	1,417			-0.30%	
ATLÁNTICO							
Precio/Kg.	\$4,944	\$4,800	\$4,685	469	\$ 4,810	-0.83%	101.1
No. Cerdos	156	157	156			-19.14%	
BOGOTÁ							
Precio/Kg.	\$5,315	\$5,265	\$5,140	1,364	\$ 5,240	-0.08%	108.7
No. Cerdos	455	454	455			-8.58%	
Consolidado Nacional				11,354	\$5,146		110.9
				-0.3%	-0.16%		

Cerdo buena genética, lotes uniformes, entre 90 y 120 Kg. Pesados en báscula camionera cerca de la planta de sacrificio.

Cerdo en Canal, caliente y sin refrigerar

REGIÓN	Precio Kg.	Variación	P. Promedio Kg.
ANTIOQUIA	\$6,683	0.94%	88.3
EJE CAFETERO	\$6,593	0.59%	89.4
BOGOTA	\$6,864	-0.64%	90.1
VALLE DEL CAUCA	\$6,649	0.24%	92.4
Consolidado Nacional	\$6,683	0.23%	90.8

Los precios para quienes negocian en granja, como en el Valle del Cauca, son ajustados para efectos de estimar la merma y flete, aprox. \$50.

Nota importante: Este es un sondeo de precios telefónico a una muestra o grupo de porcicultores y comercializadores de cada zona: Antioquia, Eje Cafetero, Valle del Cauca, Atlántico y Bogotá, que permite obtener una aproximación del precio promedio nacional, pero que de ninguna manera representa tamaño del mercado o el universo de productores y comercializadores de cerdo en nuestro país. En este sentido este ejercicio busca ser un referente de las transacciones en valor y volumen de cerdos sacrificados en planta, de buena genética, entre 90 y 120 kg. dentro de los mercados de cerdos cebados y canales de estas zonas. En particular, el diseño de la publicación se orienta a resaltar los límites máximos, medios y mínimos de los precios promedio, dando un posible margen de variación del precio en cada región, lo que no desconoce que se den transacciones en el mercado con un valor mayor o menor a la ronda. Por último, queremos enfatizar que esta ronda busca ser un referente de los precios y no se orienta a determinar el precio del mercado.

PRECIO SEMANAL DEL CERDO EN PIE (\$ / Kilogramo)

Ronda	Semana	Antioquia	Eje Cafetero	Valle	Bogotá	Atlántico	Nacional
22	30-may-14	5,136	5,096	5,132	5,135	4,748	5,108
23	06-jun-14	5,149	5,030	5,135	5,159	4,752	5,108
24	13-jun-14	5,171	5,123	5,125	5,213	4,810	5,138
25	20-jun-14	5,135	5,115	5,089	5,213	4,854	5,114
26	27-jun-14	5,135	5,071	5,080	5,191	4,838	5,103
27	04-jul-14	5,149	5,068	5,155	5,236	4,809	5,141
28	11-jul-14	5,142	5,098	5,142	5,218	4,764	5,129
29	18-jul-14	5,152	5,116	5,078	5,219	4,849	5,117
30	25-jul-14	5,158	5,131	5,145	5,248	4,796	5,146
31	01-ago-14	5,155	5,160	5,146	5,190	4,920	5,145
32	08-ago-14	5,168	5,140	5,143	5,142	4,824	5,135
33	15-ago-14	5,165	5,200	5,143	5,244	4,850	5,154
34	22-ago-14	5,171	5,068	5,145	5,240	4,810	5,146

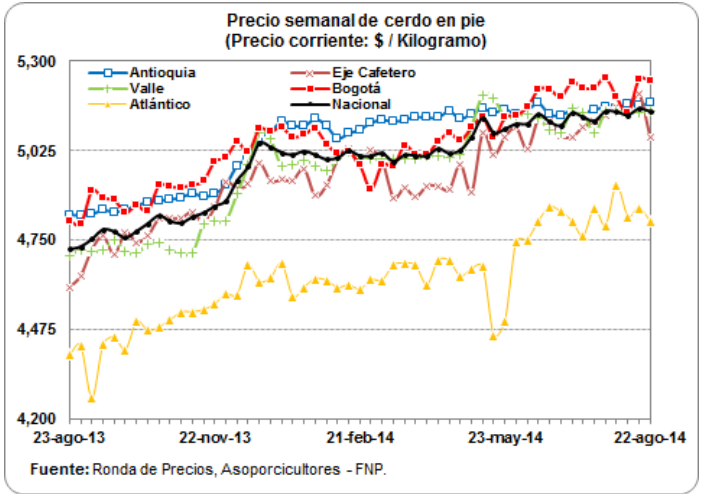

PRECIO SEMANAL DE CERDO EN CANAL (\$ / Kilogramo)

Ronda	Semana	Antioquia	Eje Cafetero	Bogotá	Valle	Nacional
22	30-may-14	6,640	6,550	6,819	6,718	6,686
23	06-jun-14	6,664	6,447	6,818	6,747	6,692
24	13-jun-14	6,727	6,560	6,827	6,638	6,674
25	20-jun-14	6,720	6,565	6,813	6,683	6,697
26	27-jun-14	6,709	6,534	6,645	6,729	6,685
27	04-jul-14	6,710	6,601	6,972	6,767	6,759
28	11-jul-14	6,666	6,561	6,776	6,580	6,628
29	18-jul-14	6,686	6,555	6,700	6,591	6,630
30	25-jul-14	6,729	6,578	6,666	6,634	6,658
31	01-ago-14	6,717	6,610	6,757	6,609	6,662
32	08-ago-14	6,741	6,572	6,761	6,611	6,663
33	15-ago-14	6,621	6,554	6,908	6,633	6,668
34	22-ago-14	6,683	6,593	6,864	6,649	6,683

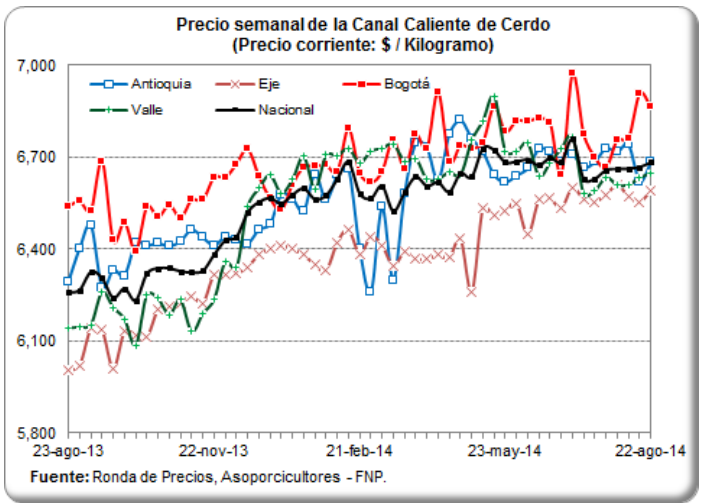

PESO PROMEDIO SEMANAL DEL CERDO EN PIE PARA BENEFICIO (Kilogramos)

Ronda	Semana	Antioquia	Eje Cafetero	Valle	Atlántico	Bogotá	Nacional
21	23-may-14	107.4	108.2	113.4	94.6	104.2	108.4
22	30-may-14	106.2	107.9	113.8	97.9	103.9	108.0
23	06-jun-14	107.1	106.0	113.2	97.7	106.3	108.4
24	13-jun-14	107.6	108.0	116.0	97.3	104.1	109.9
25	20-jun-14	108.0	106.3	116.8	98.2	105.1	109.4
26	27-jun-14	107.8	120.3	116.7	97.1	104.9	110.5
27	04-jul-14	116.3	109.5	116.5	98.1	106.8	113.4
28	11-jul-14	108.5	112.8	117.2	101.2	107.1	111.8
29	18-jul-14	107.5	112.8	115.9	100.2	105.3	110.8
30	25-jul-14	108.0	109.1	114.9	96.9	108.1	110.3
31	01-ago-14	108.2	109.3	115.8	99.6	103.5	110.4
32	08-ago-14	107.2	109.1	117.0	101.2	107.4	111.1
33	15-ago-14	107.2	109.9	117.1	100.4	107.3	110.8
34	22-ago-14	106.5	107.9	117.8	101.1	108.7	110.9

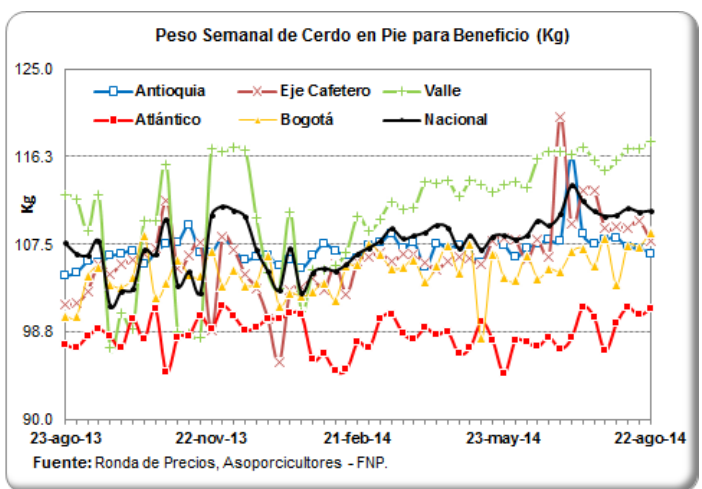

PESO PROMEDIO SEMANAL DE LA CANAL CALIENTE DE CERDO (Kilogramos)

Ronda	Semana	Antioquia	Eje Cafetero	Bogotá	Valle	Nacional
21	23-may-14	88.3	88.1	85.4	92.6	89.5
22	30-may-14	89.6	88.8	87.1	92.3	90.3
23	06-jun-14	87.4	85.6	84.7	91.6	88.5
24	13-jun-14	87.3	87.4	85.5	91.7	89.2
25	20-jun-14	86.3	86.1	83.7	95.3	90.4
26	27-jun-14	91.1	101.1	90.9	94.6	93.9
27	04-jul-14	88.6	93.5	90.4	91.5	91.1
28	11-jul-14	89.0	94.0	85.6	93.2	91.2
29	18-jul-14	91.0	93.7	85.9	93.0	91.1
30	25-jul-14	85.4	88.9	84.2	94.2	89.7
31	01-ago-14	87.7	89.7	87.4	95.5	91.4
32	08-ago-14	87.7	89.2	86.6	94.5	91.0
33	15-ago-14	88.9	89.5	92.6	94.4	92.2
34	22-ago-14	88.3	89.4	90.1	92.4	90.8

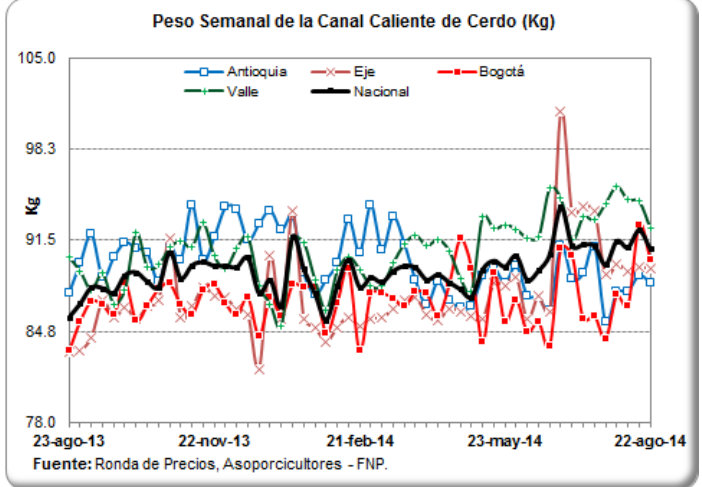

PRECIOS DIARIOS EN FRIGORIFICO GUADALUPE (EFEGE), EN PIE (\$ / Kilogramo)

Fecha	Porcino en pie Extra	Porcino en pie 1a	Porcino en pie 2a
11-ago-14	5,250	5,150	5,000
12-ago-14	5,250	5,150	5,000
13-ago-14	5,250	5,150	5,000
14-ago-14	5,250	5,150	5,000
15-ago-14	5,250	5,150	4,950
16-ago-14			
17-ago-14			
18-ago-14			
19-ago-14	5,250	5,150	4,950
20-ago-14	5,250	5,150	4,950
21-ago-14	5,250	5,150	4,950
22-ago-14	5,250	5,150	4,950

Fuente: EFEGE.

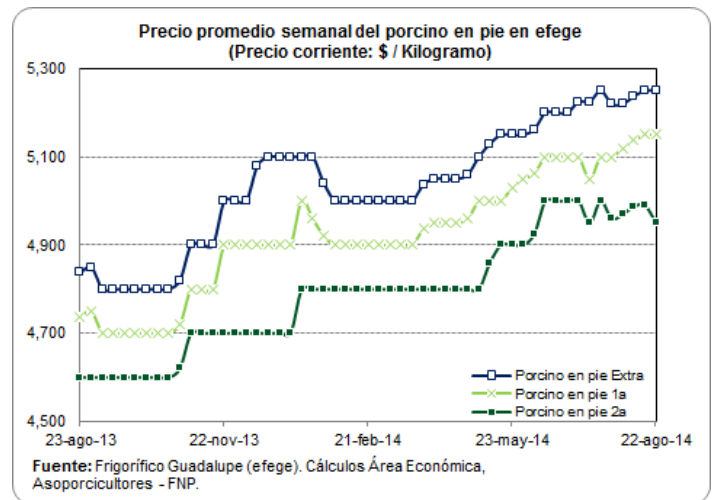

PRECIOS DIARIOS EN FRIGORIFICO GUADALUPE (EFEGE), EN CANAL (\$ / Arroba)

Fecha	Porcino canal 1a	Porcino canal 2a
11-ago-14	91,000	88,000
12-ago-14	91,000	88,000
13-ago-14	91,000	88,000
14-ago-14	91,000	88,000
15-ago-14	91,000	88,000
16-ago-14		
17-ago-14		
18-ago-14		
19-ago-14	91,000	88,000
20-ago-14	91,000	88,000
21-ago-14	91,000	88,000
22-ago-14	91,000	88,000

Fuente: EFEGE.

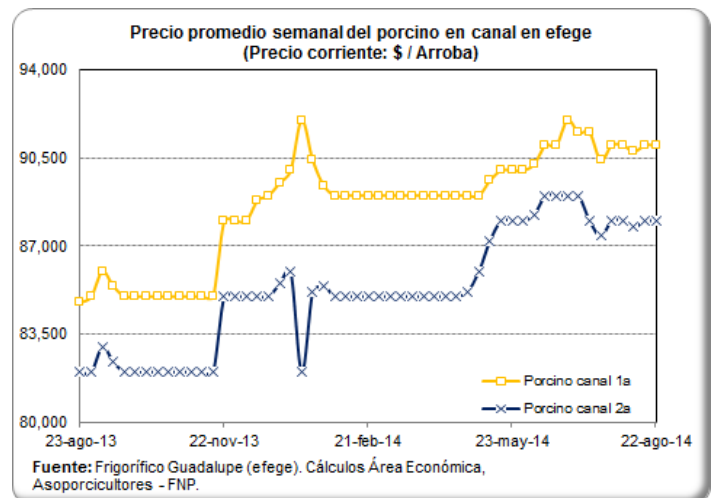

PRECIO SEMANAL DEL CERDO CEBADO EN CENTRAL GANADERA (\$ / Kg)

Semana	Max Cerdos Cebados	Min Cerdos Cebados	Prom Po Cerdos Cebados
30-may-14	4,750	4,600	4,680
06-jun-14	4,850	4,200	4,545
13-jun-14	4,800	4,300	4,578
20-jun-14	4,900	4,500	4,673
27-jun-14	4,900	4,700	4,800
04-jul-14	4,900	4,600	4,685
11-jul-14	4,900	4,400	4,698
18-jul-14	5,000	4,600	4,821
25-jul-14	4,900	4,500	4,631
01-ago-14	4,800	4,400	4,593
08-ago-14	4,800	4,350	4,567
15-ago-14	4,900	4,300	4,685

Fuente: Central Ganadera

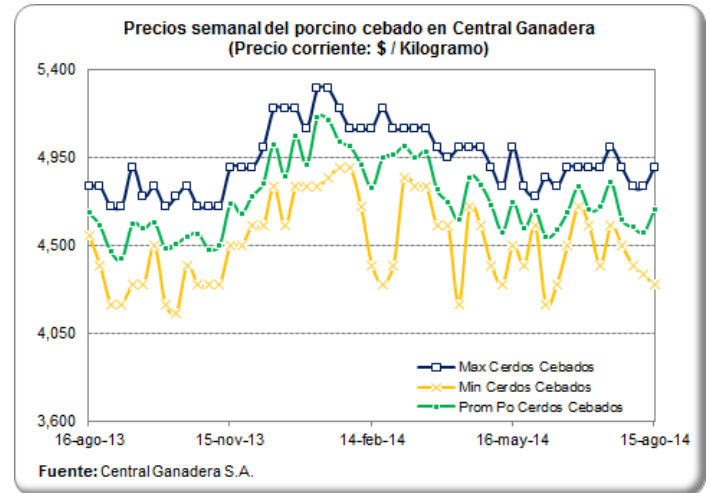

PRECIO SEMANAL DE LAS CERDAS DE DESCARTE EN CENTRAL GANADERA (\$ / Kg)

Semana	Max Cerdas Descarte	Min Cerdas Descarte	Prom Po Cerdas Descarte
30-may-14	3,800	3,200	3,621
06-jun-14	3,750	3,400	3,650
13-jun-14	3,800	3,400	3,567
20-jun-14	3,800	3,350	3,679
27-jun-14	3,900	3,400	3,720
04-jul-14	3,800	3,650	3,721
11-jul-14	4,000	3,500	3,742
18-jul-14	3,900	3,600	3,672
25-jul-14	3,800	3,500	3,679
01-ago-14	3,600	3,400	3,509
08-ago-14	3,500	3,400	3,465
15-ago-14	3,600	2,800	3,345

Fuente: Central Ganadera

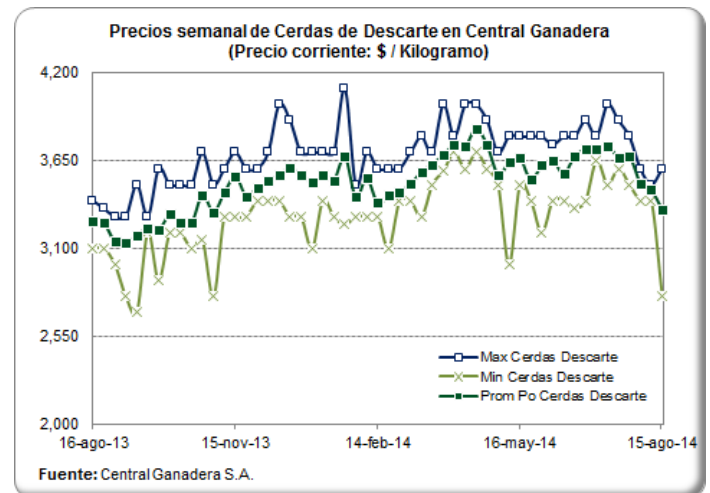

PRECIO SEMANAL DE LOS VERRACOS DE DESCARTE EN CENTRAL GANADERA (\$ / Kg)

Semana	Max Verracos Descarte	Min Verracos Descarte	Prom Po Verracos Descarte
30-may-14	2,400	2,400	2,400
06-jun-14	3,000	2,000	2,433
13-jun-14	2,800	2,200	2,467
20-jun-14	2,800	2,500	2,600
27-jun-14	2,600	2,600	2,600
04-jul-14	2,750	2,600	2,650
11-jul-14	3,100	2,200	2,633
18-jul-14	3,000	3,000	3,000
25-jul-14	3,000	3,000	3,000
01-ago-14	2,600	2,600	2,600
08-ago-14	2,500	2,400	2,450
15-ago-14	2,700	2,200	2,617

Fuente: Central Ganadera

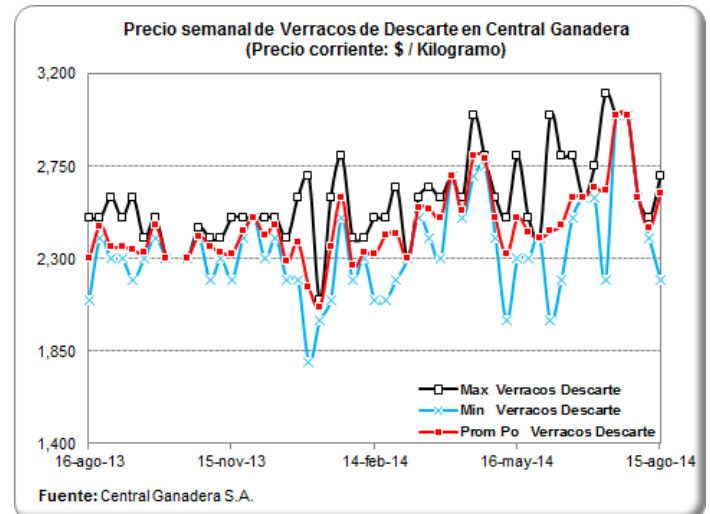

PRECIOS DIARIOS DEL BOVINO EN PIE, FRIG. GUADALUPE (EFEGE) (\$/Kg)

Fecha	Vacuno hembra en pie 1a	Vacuno hembra en pie 2a	Vacuno macho en pie Extra	Vacuno macho en pie 1a	Vacuno macho en pie 2a
11-ago-14	3,050	2,800	3,850	3,650	3,450
12-ago-14	3,050	2,800	3,850	3,650	3,450
13-ago-14	3,050	2,800	3,850	3,650	3,450
14-ago-14	3,050	2,800	3,850	3,650	3,450
15-ago-14	3,000	2,800	3,850	3,600	3,450
16-ago-14					
17-ago-14					
18-ago-14					
19-ago-14	3,000	2,800	3,850	3,650	3,450
20-ago-14	3,000	2,800	3,850	3,650	3,450
21-ago-14	3,000	2,800	3,850	3,650	3,450
22-ago-14	3,000	2,800	3,850	3,600	3,450

Fuente: EFEGE.

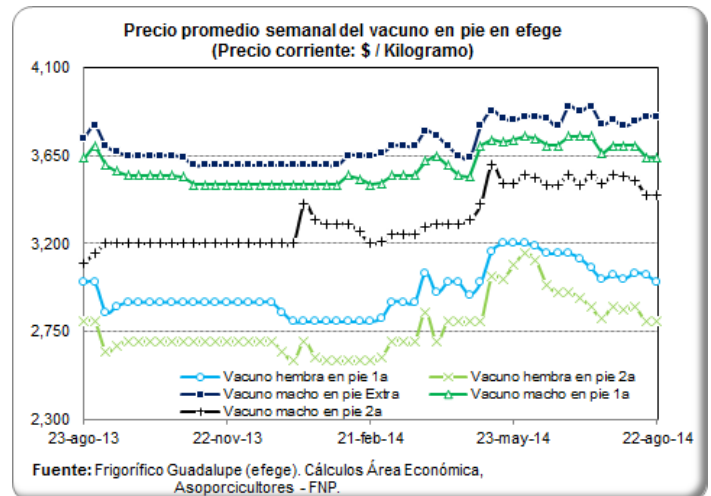

PRECIO SEMANAL DEL BOVINO MACHO EN CENTRAL GANADERA (\$ / Kg)

Semana	Max Bovino Machos	Min Bovino Machos	Prom Po Bovino Machos
30-may-14	3,800	3,200	3,587
06-jun-14	4,150	3,700	3,909
13-jun-14	4,220	3,500	3,885
20-jun-14	4,000	3,400	3,717
27-jun-14	4,030	3,400	3,753
04-jul-14	4,100	3,360	3,797
11-jul-14	3,950	3,200	3,662
18-jul-14	3,900	3,477	3,690
25-jul-14	4,000	3,550	3,766
01-ago-14	3,850	3,260	3,621
08-ago-14	4,050	3,300	3,690
15-ago-14	3,900	3,350	3,620

Fuente: Central Ganadera

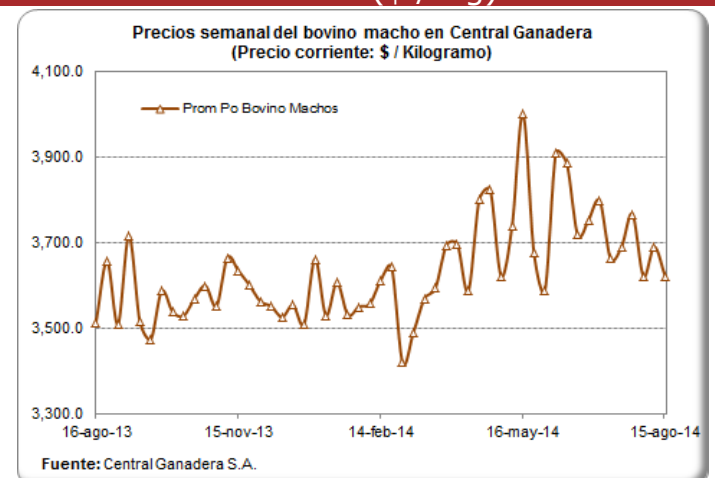

PRECIO SEMANAL DEL BOVINO HEMBRA EN CENTRAL GANADERA (\$/ Kg)

Semana	Max Bovino Hembra	Min Bovino Hembra	Prom Po Bovino Hembra
30-may-14	3,550	2,700	3,170
06-jun-14	3,750	3,119	3,222
13-jun-14	3,750	3,050	3,370
20-jun-14	3,500	2,950	3,151
27-jun-14	3,550	3,050	3,349
04-jul-14	3,650	3,100	3,363
11-jul-14	3,550	3,100	3,175
18-jul-14	3,450	3,100	3,238
25-jul-14	3,500	3,030	3,286
01-ago-14	3,300	2,870	3,097
08-ago-14	3,410	2,980	3,200
15-ago-14	3,620	2,750	3,218

Fuente: Central Ganadera

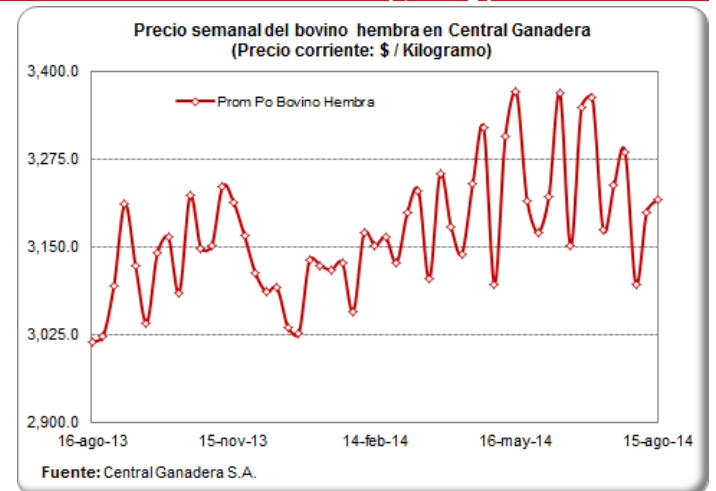

PRECIOS PROMEDIO SEMANALES DEL CERDO EN MERCADOS MAYORISTAS (\$ / Kg)

Carne cerdo pernil sin hueso

Departamento	Mercado	20-jun	27-jun	04-jul	11-jul	18-jul	25-jul	01-ago	08-ago	15-ago
Antioquia	Central Mayorista de Antioquia	12,300	12,300	12,300	12,300	12,300	12,300	12,300	12,300	13,475
	Coomerca	12,425	12,425	12,425	12,275	12,425	12,650	12,650	12,650	12,625
Bogotá, D.C.	Frig. Guadalupe	10,458	10,500	10,450	10,463	10,454	10,529	10,425	10,425	10,450
	Frigorífico Ble Ltda.	10,517	10,471	10,483	10,513	10,533	10,467	10,458	10,458	10,517
Quindío	Frigocafé	11,000	11,000	11,000	11,000	11,000	11,000	11,000	11,000	11,000
Risaralda	CM. La 41	11,000	11,000	11,000	11,000	11,000	11,000	11,000	11,000	11,000
Valle del Cauca	Buenaventura	12,000	12,000	12,000	12,000	12,000	12,000	12,000	12,000	12,000
	Palmira	11,500	11,500	11,500	11,500	11,500	11,667	11,500	11,500	11,800
	Santa Elena	11,000	11,000	11,000	11,000	11,067	11,000	11,167	11,167	11,767
	Tuluá	11,333	11,333	11,333	11,333	11,333	11,333	11,333	11,333	11,333

Fuente: SIPSA - DANE

Carne cerdo lomo sin hueso

Departamento	Mercado	20-jun	27-jun	04-jul	11-jul	18-jul	25-jul	01-ago	08-ago	15-ago
Antioquia	Central Mayorista de Antioquia	14,650	14,650	14,650	14,650	14,650	14,650	14,650	14,650	14,313
	Coomerca	14,300	14,300		13,650	13,575	13,700	13,700	13,700	13,700
Atlántico	Barranquillita	12,800	12,800	12,800	12,800	12,800	12,800	12,800	12,800	12,800
Bogotá, D.C.	Frig. Guadalupe	12,613	12,825	12,783	12,575	12,767	12,808	12,600	12,600	12,713
	Frigorífico Ble Ltda.	12,817	12,804	12,683	12,650	12,646	12,788	12,792	12,792	12,808
	Paloquemao	12,533	12,800	12,733	12,267	13,125	12,875	13,000	13,000	13,000
Quindío	Frigocafé	12,000	12,000	12,000	12,000	12,000	12,000	12,000	12,000	12,000
Risaralda	CM. La 41	13,500	13,500	13,500	13,500	13,500	13,500	13,500	13,500	13,500
Valle del Cauca	Buenaventura	13,000	13,000	13,000	13,000	13,000	13,000	13,000	13,000	13,000
	Palmira	12,800	12,800	12,800	12,633	12,633	12,633	12,633	12,633	12,700
	Santa Elena	12,633	12,567	12,567	12,567	12,500	12,367	12,467	12,467	13,067
	Tuluá	13,900	13,900	13,900	13,900	13,900	13,900	13,900	13,900	13,900

Fuente: SIPSA - DANE

Carne cerdo brazo sin hueso

Departamento	Mercado	20-jun	27-jun	04-jul	11-jul	18-jul	25-jul	01-ago	08-ago	15-ago
Antioquia	Central Mayorista de Antioquia	10,225	10,225	10,225	10,225	10,225	10,225	10,225	10,225	10,325
Atlántico	Barranquillita	10,400	10,400	10,400	10,400	10,400	10,400	10,400	10,400	10,400
Bogotá, D.C.	Frig. Guadalupe	9,513	9,617	9,583	9,650	9,600	9,571	9,500	9,500	9,588
	Frigorífico Ble Ltda.	9,350	9,333	9,333	9,450	9,296	9,442	9,417	9,417	9,417
	Paloquemao	9,867	9,700	9,800	9,867	9,875	9,733	9,867	9,867	9,533
Quindío	Frigocafé	10,000	10,000	10,000	10,000	10,000	10,000	10,000	10,000	10,000
Risaralda	CM. La 41	10,500	10,500	10,500	10,500	10,500	10,500	10,500	10,500	10,500
Valle del Cauca	Buenaventura	11,000	11,000	11,000	11,000	11,000	11,000	11,000	11,000	11,000
	Palmira	10,500	10,500	10,500	10,333	10,333	10,333	10,333	10,333	9,500
	Santa Elena	9,567	9,533	9,600	9,533	9,500	9,467	9,700	9,700	10,300
	Tuluá	9,833	9,833	9,833	9,833	9,833	9,833	9,833	9,833	9,833

Fuente: SIPSA - DANE

CARRERA 8 No 66—07, BOGOTÁ D.C., COLOMBIA—PBX (57) (1) 2 48 67 77 . FAX (57) (1) 312 5008.

www.porcicol.org.co

www.porcinegocios.org.co

www.meencantalacarnedecerdo.org.co

MONITOREO DE PRECIOS DE LA CARNE DE CERDO AL CONSUMIDOR (\$/Kilogramos)
BOGOTÁ Quincena 14: del 16 al 31 de Julio — Quincena 15: del 01 al 15 de Agosto

Corte	Quincena 14	Quincena 15	Var (%)
Cabeza de Lomo	11,111	11,112	0.0%
Lomo	13,594	13,600	0.0%
Chuleta	12,118	12,200	0.7%
Centro de Pierna	12,064	12,058	0.0%
Bola de Pierna	12,064	12,063	0.0%
Bota de Pierna	12,064	12,063	0.0%
Muchacho de Pierna	12,072	12,065	-0.1%
Lagarto de Pierna	12,037	12,045	0.1%
Cadera	11,820	11,887	0.6%
Tocino - Toda la piel	6,371	6,336	-0.5%
Tocino Barriguero	7,696	7,598	-1.3%
Tocino Papada	5,854	5,861	0.1%
Tocino con costilla	7,200	7,021	-2.5%
Solomito	12,551	12,614	0.5%
Costilla	12,201	12,349	1.2%
Codito	7,524	7,615	1.2%
Pezuña	5,830	5,761	-1.2%
Espinazo	6,856	6,852	-0.1%
Brazo	10,761	10,826	0.6%
Brazuelo	10,761	10,826	0.6%
Ossobuco	7,575	7,640	0.9%
Molida - Recorte	8,338	8,280	-0.7%
Tiritas - Recorte	8,187	8,220	0.4%

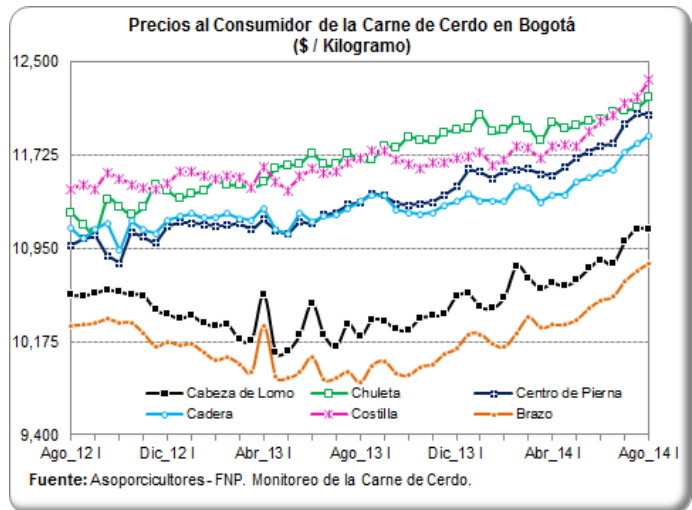

CALI Quincena 14: del 16 al 31 de Julio — Quincena 15: del 01 al 15 de Agosto

Corte	Quincena 14	Quincena 15	Var (%)
Cabeza de Lomo	10,324	10,246	-0.8%
Lomo	13,572	13,488	-0.6%
Centro de Pierna	11,542	11,412	-1.1%
Bola de Pierna	11,560	11,412	-1.3%
Bota de Pierna	11,560	11,412	-1.3%
Muchacho de Pierna	11,560	11,412	-1.3%
Lagarto de Pierna	11,007	10,871	-1.2%
Cadera	11,557	11,226	-2.9%
Tocino - Toda la piel	3,871	3,791	-2.1%
Tocino Papada	7,128	7,120	-0.1%
Tocino con costilla	10,108	10,150	0.4%
Costilla	10,664	10,558	-1.0%
Pezuña	5,404	5,324	-1.5%
Espinazo	6,087	6,134	0.8%
Brazo	10,324	10,135	-1.8%
Brazuelo	10,306	10,135	-1.7%

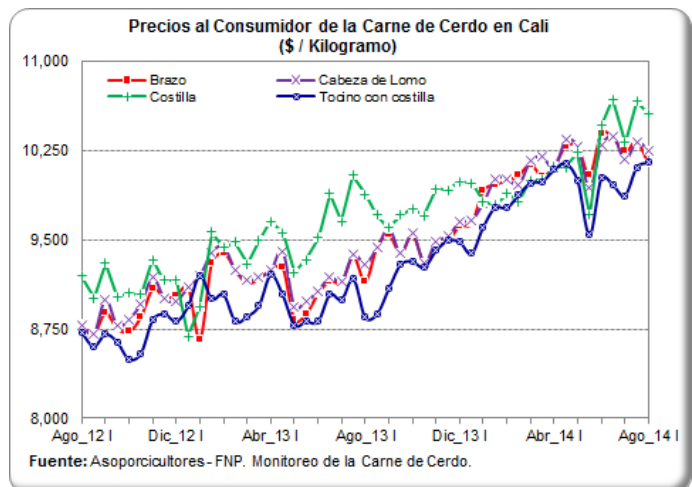

MONITOREO DE PRECIOS DE LA CARNE DE CERDO AL CONSUMIDOR (\$/Kilogramo) MEDELLIN Quincena 14: del 16 al 31 de Julio — Quincena 15: del 01 al 15 de Agosto

Corte	Quincena 14	Quincena 15	Var (%)
Cabeza de Lomo	10,594	10,705	1.0%
Lomo	13,835	13,888	0.4%
Chuleta	11,775	12,067	2.5%
Centro de Pierna	11,775	11,875	0.8%
Bola de Pierna	11,655	11,866	1.8%
Bota de Pierna	11,655	11,860	1.8%
Muchacho de Pierna	11,246	11,342	0.9%
Lagarto de Pierna	11,302	11,355	0.5%
Cadera	11,255	11,345	0.8%
Tocino - Toda la piel	1,928	1,963	1.8%
Tocino Barrigüero	11,506	11,485	-0.2%
Tocino Papada	7,730	7,684	-0.6%
Tocino con costilla	6,200	6,200	0.0%
Solomito	12,013	12,084	0.6%
Costilla	11,712	11,768	0.5%
Codito	6,075	6,066	-0.1%
Pezuña	4,146	4,119	-0.6%
Espinazo	5,904	5,876	-0.5%
Braza	11,016	11,254	2.2%
Brazuelo	10,578	10,685	1.0%
Ossobuco	6,081	6,086	0.1%

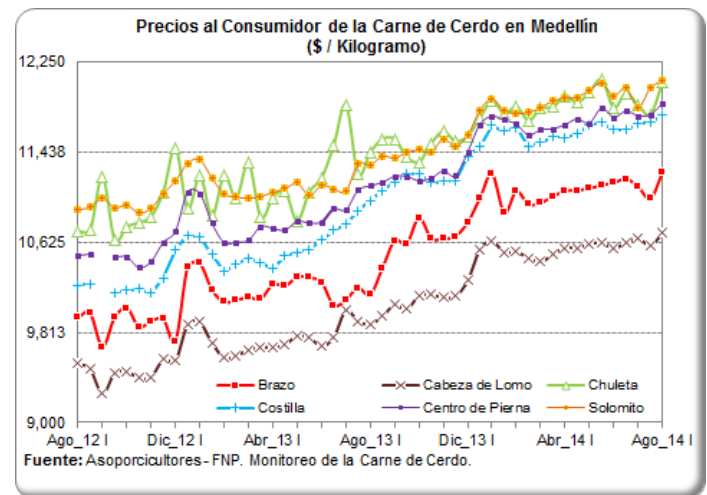

EJE CAFETERO Quincena 14: del 16 al 31 de Julio — Quincena 15: del 01 al 15 de Agosto

Corte	Quincena 14	Quincena 15	Var (%)
Cabeza de Lomo	11,267	11,407	1.2%
Lomo	13,593	13,533	-0.4%
Centro de Pierna	11,278	11,407	1.1%
Bola de Pierna	11,255	11,407	1.4%
Bota de Pierna	11,255	11,407	1.4%
Muchacho de Pierna	11,279	11,435	1.4%
Lagarto de Pierna	11,279	11,435	1.4%
Tocino - Toda la piel	3,806	3,853	1.3%
Tocino Barrigüero	9,598	9,689	1.0%
Tocino Papada	8,329	8,364	0.4%
Solomito	11,279	11,435	1.4%
Costilla	10,977	11,061	0.8%
Codito	4,090	4,090	0.0%
Pezuña	4,150	4,054	-2.3%
Espinazo	7,064	7,074	0.1%
Braza	10,926	10,967	0.4%
Brazuelo	10,926	10,967	0.4%
Ossobuco	6,847	6,829	-0.3%

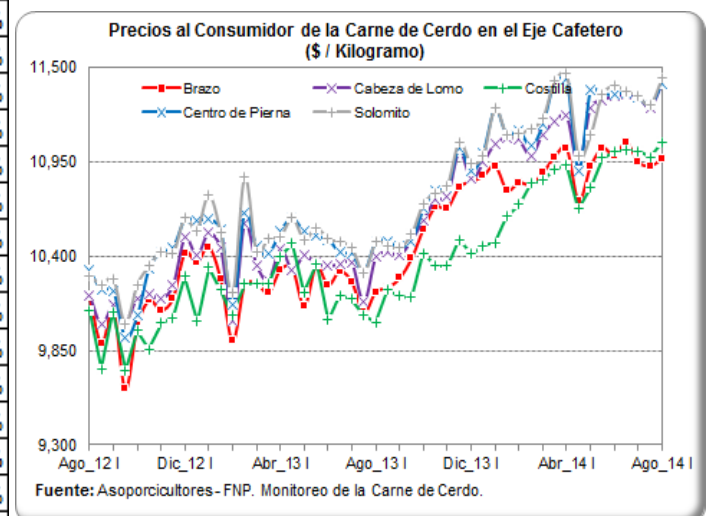

IMPORTACIONES SEMANALES DE CARNE DE CERDO SEGÚN SOBORDOS

Información
 consolidada en
 los puertos de
 Barranquilla,
 Cartagena,
 Buenaventura y
 Santa Marta

Semana	Toneladas
27-abr-14	1,007
04-may-14	697
11-may-14	1,108
18-may-14	1,067
25-may-14	649
01-jun-14	1,526
08-jun-14	803
15-jun-14	648
22-jun-14	1,027
29-jun-14	1,239
06-jul-14	1,093
13-jul-14	691
20-jul-14	949
27-jul-14	1,222
03-ago-14	583

Fuente: SICEX

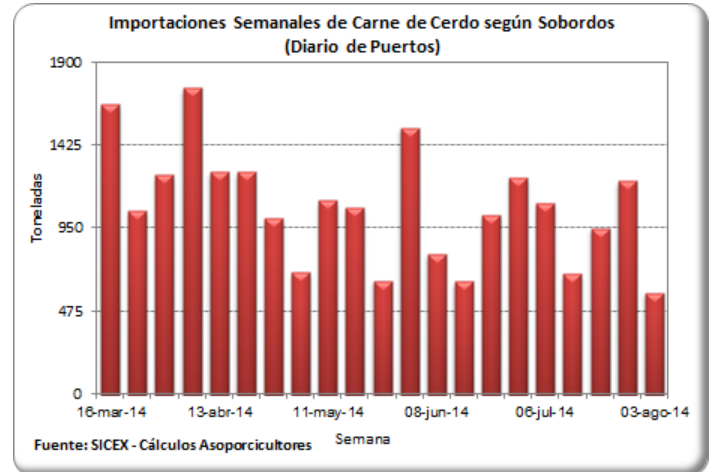

TASA DE CAMBIO (US\$ / Peso Colombiano)

Fecha	Tasa de Cambio
08-ago-14	1,888.51
09-ago-14	1,891.59
10-ago-14	1,891.59
11-ago-14	1,891.59
12-ago-14	1,881.62
13-ago-14	1,877.40
14-ago-14	1,883.33
15-ago-14	1,877.77
16-ago-14	1,884.81
17-ago-14	1,884.81
18-ago-14	1,884.81
19-ago-14	1,884.81
20-ago-14	1,894.27
21-ago-14	1,912.43
22-ago-14	1,919.84

Fuente: Banco de la República

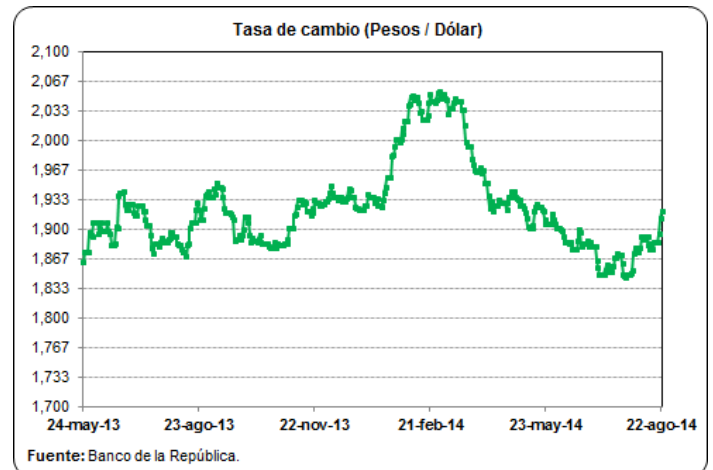

PRECIOS FUTUROS DE MATERIAS PRIMAS

Valores de Cierre Contratos de Futuros (US\$ / Tm)

Contrato	Maíz	Soya	Torta de soya
sep-14			
14/08/2014	142.5	403.5	421.5
15/08/2014	144.0	405.1	428.0
18/08/2014	142.0	409.9	432.2
19/08/2014	142.7	411.6	440.7
20/08/2014	141.5	411.4	443.8
21/08/2014	142.6	417.5	456.1
oct-14			
14/08/2014			391.9
15/08/2014			394.5
18/08/2014			396.8
19/08/2014			395.8
20/08/2014			389.2
21/08/2014			393.4
nov-14			
14/08/2014		388.0	
15/08/2014		386.5	
18/08/2014		388.7	
19/08/2014		386.8	
20/08/2014		381.4	
21/08/2014		381.5	
dic-14			
14/08/2014	147.0		387.0
15/08/2014	148.4		389.7
18/08/2014	146.2		391.4
19/08/2014	146.5		388.8
20/08/2014	144.7		379.4
21/08/2014	145.3		382.0

Fuente: CME Group

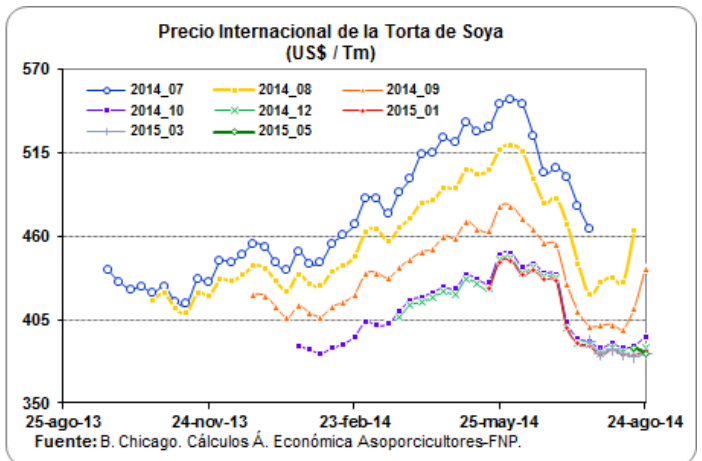
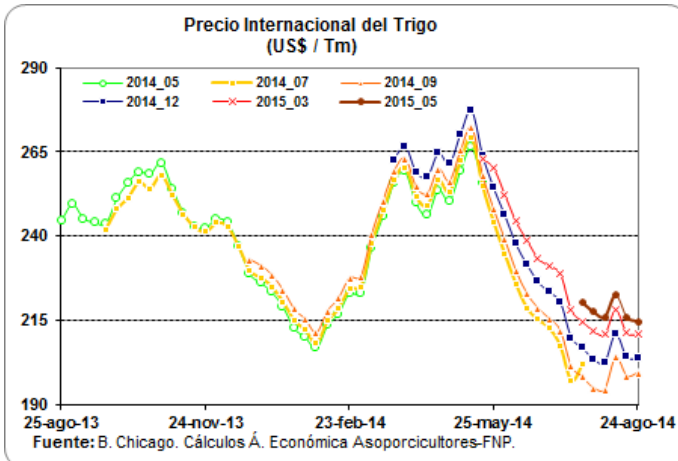
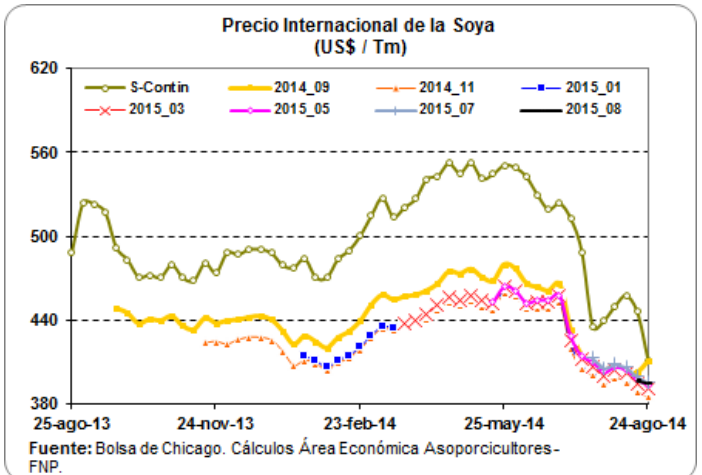
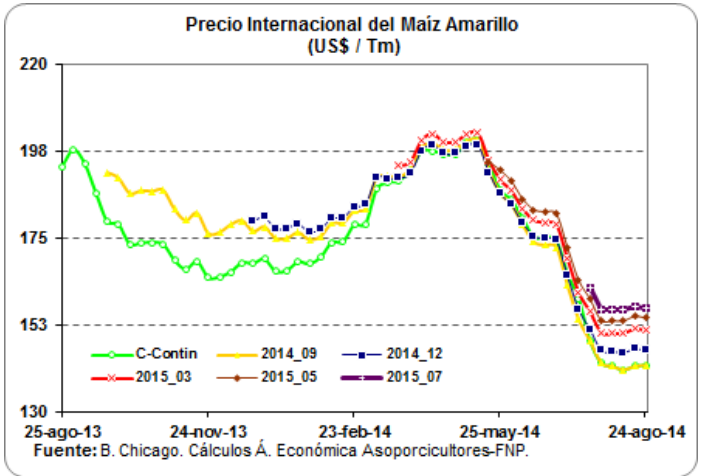

ARANCELES VIGENTES PARA CARNE DE CERDO Y MATERIAS PRIMAS DEL SECTOR

Producto	Principales Partidas	País	Periodo	Porcentaje (%)	Observación
Carne de Cerdo	0203110000, 0203120000	Estados Unidos	Enero 01 - Diciembre 31 / 2014	12.00	Sobre el contingente de las 5.450 Tm
	0203191000, 0203192000	Canadá	Enero 01 - Diciembre 31 / 2014	8.00	
	0203193000, 0203199000	Chile	Agosto 16 - Agosto 31 / 2014	11.00	
	0203210000, 0203220000	Argentina	Agosto 16 - Agosto 31 / 2014	16.40	
	0203291000, 0203292000	Brasil	Agosto 16 - Agosto 31 / 2014	16.20	
	0203293000	Comunidad Andina: Bolivia, Ecuador, Perú. Naciones terceras: Arancel Franja Andina de	Enero 1 / 2012 - Indefinido	0.00	
0203299000	Precios	Agosto 16 - Agosto 31 / 2014	31.00		
Maíz Amarillo	1005.90.11000	Estados Unidos	Enero 01 - Diciembre 31 / 2014	18.80	Contingente agotado
		Argentina	Agosto 16 - Agosto 31 / 2014	30.05	
		Brasil	Agosto 16 - Agosto 31 / 2014	30.05	
		Paraguay	Agosto 16 - Agosto 31 / 2014	30.05	
		Canadá	Agosto 16 - Agosto 31 / 2014	37.00	
		Comunidad Andina: Bolivia y Ecuador	Junio 13 / 2008 - Indefinido	0.00	
		Perú	Febrero 01 / 2008 - Indefinido	0.00	
		Arancel SAFP	Agosto 16 - Agosto 31 / 2014	41.00	
Torta de Soya	2304.00.00.00	Estados Unidos	Mayo 15 / 2012 - Indefinido	0.00	
		Bolivia	Mayo 01 / 2007 - Indefinido	0.00	
		Ecuador	Mayo 01 / 2007 - Indefinido	0.00	
		Perú	Mayo 01 / 2007 - Indefinido	0.00	
		Argentina	Agosto 16 - Agosto 31 / 2014	3.45	
		Brasil	Agosto 16 - Agosto 31 / 2014	3.45	
		Chile	Agosto 16 - Agosto 31 / 2014	0.00	
		Paraguay	Agosto 16 - Agosto 31 / 2014	4.05	
Soya	1201.90.00.00	Bolivia	Enero 01 / 2012 - Indefinido	0.00	
		Ecuador	Enero 01 / 2012 - Indefinido	0.00	
		Perú	Enero 01 / 2012 - Indefinido	0.00	
		Argentina	Agosto 16 - Agosto 31 / 2014	3.45	
		Brasil	Agosto 16 - Agosto 31 / 2014	3.45	
		Chile	Agosto 16 - Agosto 31 / 2014	0.00	
		Paraguay	Agosto 16 - Agosto 31 / 2014	4.05	
		Canadá	Agosto 16 - Agosto 31 / 2014	12.80	
		Arancel SAFP	Agosto 16 - Agosto 31 / 2014	15.00	

Fuente: DIAN - Legiscomex.

LIQUIDACIÓN SEMANAL DE COMMODITIES

FLETES MARITIMOS - U\$/Tm.

	21-ago-14
Maíz Costa Atlántica	20.00
Maíz Buenaventura	25.00
Frijol soya Costa Atlántica	35.00
Frijol soya Buenaventura	30.00
Torta de Soya Costa Atlántica	20.00
Torta de Soya Buenaventura	30.00

COMPARATIVO DE PRECIOS - \$/Kg.

	21-ago-14
Maíz Amarillo USA (Full) (*) C Atlántica	450.12
Maíz Amarillo USA (Full) (*) Buenaventura	461.95
Maíz Extruido (Full)(*) C Atlántica	540.12
Maíz Extruido (Full)(*) Buenaventura	551.95
Frijol Soya (Full) (*) C. Atlántica	975.97
Frijol Soya (Full) (*) Buenaventura	966.14
Habas de Frijol Soya (Full)(*) C. Atlántica	1,065.97
Habas de Frijol Soya (Full)(*) Buenaventura	1,056.14
Torta de Soya USA (Full) (*) C. Atlántica	1,086.34
Torta de Soya USA (Full) (*) Buenaventura	1,106.82

TARIFAS PORTUARIAS

PUERTO / PRODUCTO	BUENAVENTURA			BARRANQUILLA			
	CEREALES	TORTAS	SUBPRODUCTOS	CEREALES	TORTAS	SUBPRODUCTOS	
SERVICIOS							
INSTALACIONES PORTUARIAS	U\$4/Tm	u\$4/Tm	U\$4/Tm	U\$4,50/Tm	U\$4,50/Tm	U\$4,50/Tm	
OPERADOR PORTUARIO	U\$1/Tm	U\$1/Tm	U\$1/Tm	U\$2,25/Tm	U\$2,25/Tm	U\$2,25/Tm	
SIA / ICA	U\$2/Tm	U\$2/Tm	U\$2/Tm	U\$2,00/Tm	U\$2,00/Tm	U\$2,00/Tm	
DESCARGUE DIRECTO	\$6,305/Tm	\$7,500/Tm	\$7,500/Tm	U\$1,60/Tm	U\$2,00/Tm	U\$2,00/Tm	
DESCARGUE A BODEGA	\$10,250/Tm	\$15,700/Tm	\$15,700/Tm	U\$4,00/Tm	U\$4,20/Tm	U\$4,20/Tm	
PUERTO / PRODUCTO	SANTA MARTHA			CARTAGENA			
	CEREALES	TORTAS	SUBPRODUCTOS	CEREALES	TORTAS	SUBPRODUCTOS	CONTENERORES
INSTALACIONES PORTUARIAS	TARIFA INTEGRAL DE DESCARGUE			TARIFA INTEGRAL DE DESCARGUE			
OPERADOR PORTUARIO							
SIA / ICA							
DESCARGUE DIRECTO	U\$7,30/Tm	U\$7,50/Tm	U\$7,50/Tm	U\$9,50/Tm	U\$9,50/Tm	U\$9,50/Tm	U\$130,00/Tm
DESCARGUE A BODEGA	U\$12,00/Tm	U\$12,50/Tm	U\$12,50/Tm	U\$11,50/Tm	U\$13,60/Tm	U\$13,60/Tm	U\$58,00/Tm

Bueno en cuanto los precios de los fletes, el ministerio de transporte diseño y acordó con las empresas de transporte unos fletes regulados en donde se tiene en cuenta los tiempos de cargue y descargue al igual que el tiempo que se demora cargando y descargando y para ello dispuso de una pagina en donde se pueden hacer las liquidaciones y saber cual es el flete que va a costar para ese trayecto, la pagina es:

1. www.mintransporte.gov.co

2. Servicios en línea

3. SICE-TAC

4. Hay tres opciones para hacer el cálculo:

a. SICE-TAC Cálculo Manual, b. SICE-TAC Cálculo Interactivo y c. SICE-TAC Simulador

CARRERA 8 No 66—07, BOGOTÁ D.C., COLOMBIA—PBX (57) (1) 2 48 67 77 . FAX (57) (1) 312 5008.

www.porcicol.org.co

www.porcinegocios.org.co

www.meencantalacarnedecerdo.org.co