

CONTENIDO

INFORME DE PRECIOS PORCINOS REPORTADOS POR FUERA DE FERIA DE GANADOS:

RONDA 34:

Del 22 al 28 de Agosto de 2015 2

PRECIO SEMANAL DEL CERDO EN PIE (\$ / Kg) 3

PRECIO SEMANAL DE CERDO EN CANAL (\$ / Kg) 3

PESO SEMANAL DEL CERDO EN PIE (Kg) 3

PESO SEMANAL DE CERDO EN CANAL (Kg) 4

PRECIOS DIARIOS EN FRIGORIFICO GUADALUPE (EFEGE), EN PIE (\$ / Kg) 4

PRECIOS DIARIOS EN FRIGORIFICO GUADALUPE (EFEGE), EN CANAL (\$ / @) 4

PRECIO SEMANAL DEL CERDO CEBADO EN CENTRAL GANADERA (\$ / Kg) 5

PRECIO SEMANAL DEL BOVINO CEBADO EN EFEGE Y CENTRAL GANADERA (\$ / Kg) 6

PRECIOS PROMEDIO SEMANALES EN MERCADOS MAYORISTAS:

Pernil de Cerdo 7

Lomo 7

Brazo 7

IMPORTACIONES SEMANALES DE CARNE DE CERDO SEGÚN SOBORDOS 8

TASA DE CAMBIO 8

PRECIOS FUTUROS DE MATERIAS PRIMAS 9

SISTEMA ANDINO DE FRANJA DE PRECIOS 10

ARANCELES VIGENTES PARA CARNE DE CERDO Y MATERIAS PRIMAS DEL SECTOR 11

LIQUIDACIÓN SEMANAL DE *COMMODITIES* 12

ASOCIACIÓN COLOMBIANA DE PORCICULTORES FONDO NACIONAL DE LA PORCICULTURA

Documento elaborado y de propiedad del Área Económica de la *Asociación Colombiana de Porcicultores — Fondo Nacional de la Porcicultura (Asoporcicultores — FNP)*. La información contenida corresponde a fuentes primarias y secundarias, y en ambos casos, sus registros y/o datos consolidados están sujetos a actualización, revisión y omisión, en la medida que las mismas fuentes lo realicen. En ese sentido, no es responsabilidad del Área Económica, ni de *Asoporcicultores — FNP*, los cambios, ajustes o variaciones que éstos puedan presentar en el tiempo. Asimismo, tampoco es responsabilidad de Área Económica ni de *Asoporcicultores — FNP*, el uso y alcance que quiera bridar el lector a la información. Finalmente, inquietudes o algún comentario u observación del documento, por favor escríbanos al correo fgonzalez@asoporcicultores.co, arojas@asoporcicultores.co y cbenavides@asoporcicultores.co.

INFORME DE PRECIOS PORCINOS REPORTADOS POR FUERA DE FERIA DE GANADOS

Precios Pagados al Porcicultor

RONDA 34: Del 22 al 28 de Agosto de 2015

Cerdo en Pie

	1/3 Superior	1/3 Medio	1/3 Inferior	# Animales	\$ Promedio	Variación	Kg. Promedio
ANTIOQUIA							
Precio/Kg.	\$4,204	\$4,017	\$3,941	4,836	\$ 4,054	1.14%	107.7
No. Cerdos	1,612	1,612	1,612			-14.54%	
EJE CAFETERO							
Precio/Kg.	\$3,970	\$3,944	\$3,877	872	\$ 3,930	-0.18%	108.2
No. Cerdos	291	290	291			19.94%	
VALLE DEL CAUCA							
Precio/Kg.	\$3,939	\$3,700	\$3,700	1,190	\$ 3,780	3.78%	112.6
No. Cerdos	397	396	397			-13.27%	
ATLÁNTICO							
Precio/Kg.	\$4,310	\$4,177	\$4,026	490	\$ 4,171	-0.30%	100.0
No. Cerdos	163	164	163			-4.11%	
BOGOTÁ							
Precio/Kg.	\$4,096	\$4,000	\$3,994	2,163	\$ 4,030	0.54%	106.4
No. Cerdos	721	721	721			131.58%	
Consolidado Nacional				9,551	\$4,009		107.7
				3.8%	1.29%		

Cerdo buena genética, lotes uniformes, entre 90 y 120 Kg. Pesados en báscula camionera cerca de la planta de sacrificio.

Cerdo en Canal, caliente y sin refrigerar

REGIÓN	Precio Kg.	Variación	P. Promedio Kg.
ANTIOQUIA	\$5,713	0.55%	96.9
EJE CAFETERO	\$5,289	-1.79%	90.2
BOGOTA	\$5,760	1.48%	85.6
VALLE DEL CAUCA	\$5,140	-0.03%	95.8
Consolidado Nacional	\$5,395	0.96%	93.1

Los precios para quienes negocian en granja, como en el Valle del Cauca, son ajustados para efectos de estimar la merma y flete, aprox. \$50.

Nota importante: Este es un sondeo de precios telefónico a una muestra o grupo de porcicultores y comercializadores de cada zona: Antioquia, Eje Cafetero, Valle del Cauca, Atlántico y Bogotá, que permite obtener una aproximación del precio promedio nacional, pero que de ninguna manera representa tamaño del mercado o el universo de productores y comercializadores de cerdo en nuestro país. En este sentido este ejercicio busca ser un referente de las transacciones en valor y volumen de cerdos sacrificados en planta, de buena genética, entre 90 y 120 kg. dentro de los mercados de cerdos cebados y canales de estas zonas. En particular, el diseño de la publicación se orienta a resaltar los límites máximos, medios y mínimos de los precios promedio, dando un posible margen de variación del precio en cada región, lo que no desconoce que se den transacciones en el mercado con un valor mayor o menor a la ronda. Por último, queremos enfatizar que esta ronda busca ser un referente de los precios y no se orienta a determinar el precio del mercado.

PRECIO SEMANAL DEL CERDO EN PIE (\$ / Kilogramo)

Ronda	Semana	Antioquia	Eje Cafetero	Valle	Bogotá	Atlántico	Nacional
22	05-jun-15	4,098	4,449	4,196	4,224	4,592	4,191
23	12-jun-15	4,057	4,497	4,158	4,254	4,417	4,170
24	19-jun-15	4,061	4,269	4,059	4,142	4,451	4,101
25	26-jun-15	4,013	4,204	4,030	4,111	4,250	4,061
26	03-jul-15	4,019	4,131	3,986	4,074	4,290	4,035
27	10-jul-15	3,971	4,042	3,962	3,946	4,215	3,979
28	17-jul-15	3,972	4,021	3,773	3,887	4,118	3,948
29	24-jul-15	4,000	3,936	3,690	3,983	4,042	3,953
30	31-jul-15	3,950	4,072	3,719	4,032	4,119	3,958
31	07-ago-15	3,980	3,853	3,624	3,972	4,146	3,930
32	14-ago-15	4,007	3,949	3,621	4,012	4,137	3,960
33	21-ago-15	4,008	3,937	3,642	4,008	4,184	3,958
34	28-ago-15	4,054	3,930	3,780	4,030	4,171	4,009

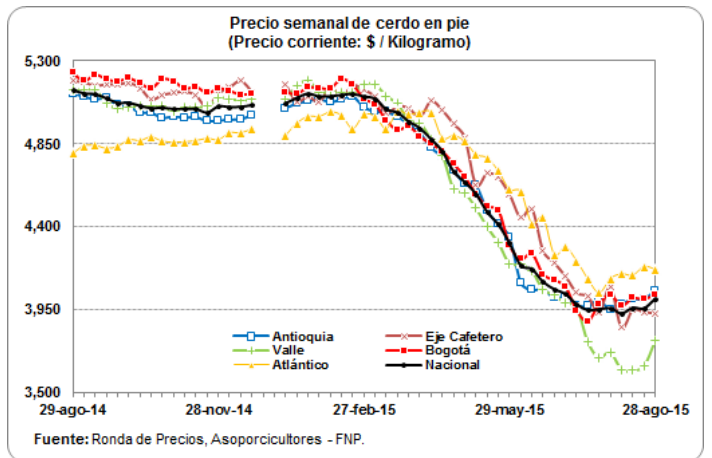

PRECIO SEMANAL DE CERDO EN CANAL (\$ / Kilogramo)

Ronda	Semana	Antioquia	Eje Cafetero	Bogotá	Valle	Nacional
22	05-jun-15	5,896	5,765	5,910	5,730	5,811
23	12-jun-15	5,794	5,751	5,942	5,721	5,774
24	19-jun-15	5,799	5,642	5,920	5,478	5,605
25	26-jun-15	5,419	5,610	5,817	5,414	5,514
26	03-jul-15	5,427	5,574	5,972	5,462	5,545
27	10-jul-15	5,089	5,575	5,749	5,415	5,385
28	17-jul-15	5,054	5,505	5,699	5,264	5,347
29	24-jul-15	4,647	5,356	5,984	5,478	5,431
30	31-jul-15	5,193	5,418	5,504	5,352	5,339
31	07-ago-15	5,394	5,160	5,450	5,454	5,399
32	14-ago-15	5,494	5,380	5,587	5,129	5,322
33	21-ago-15	5,681	5,385	5,676	5,142	5,344
34	28-ago-15	5,713	5,289	5,760	5,140	5,395

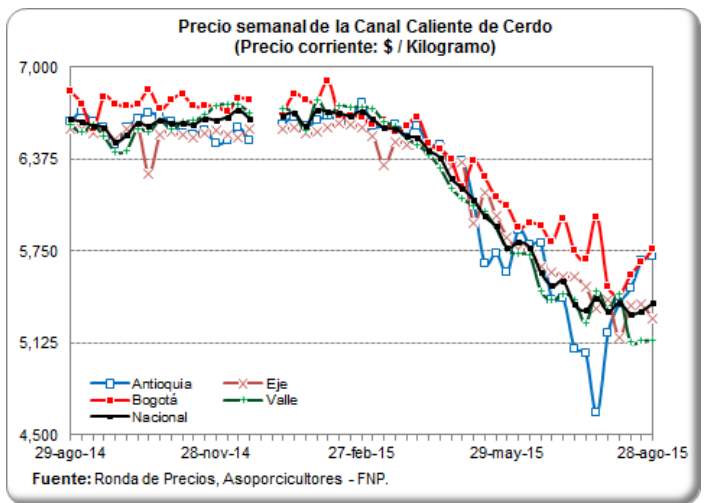

PESO PROMEDIO SEMANAL DEL CERDO EN PIE PARA BENEFICIO (Kilogramos)

Ronda	Semana	Antioquia	Eje Cafetero	Valle	Atlántico	Bogotá	Nacional
22	05-jun-15	109.0	110.6	114.6	95.5	111.3	110.1
23	12-jun-15	107.7	114.9	115.0	99.8	115.7	112.2
24	19-jun-15	109.6	113.6	116.5	100.1	116.3	112.8
25	26-jun-15	110.6	115.8	115.3	96.0	117.1	112.8
26	03-jul-15	109.5	112.2	116.4	110.2	114.7	113.0
27	10-jul-15	108.9	113.3	116.1	102.0	112.7	111.4
28	17-jul-15	107.1	116.9	118.9	101.1	115.9	110.6
29	24-jul-15	106.1	111.9	115.9	102.9	114.3	109.1
30	31-jul-15	104.6	115.0	112.9	102.5	103.7	106.3
31	07-ago-15	105.9	111.4	114.6	102.8	112.1	108.8
32	14-ago-15	106.2	109.7	114.5	96.4	110.0	107.8
33	21-ago-15	106.8	105.5	113.9	97.6	105.8	107.1
34	28-ago-15	107.7	108.2	112.6	100.0	106.4	107.7

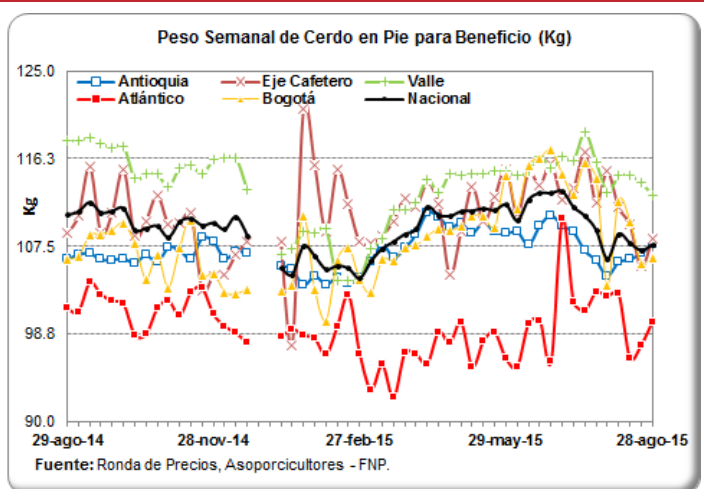

PESO PROMEDIO SEMANAL DE LA CANAL CALIENTE DE CERDO (Kilogramos)

Ronda	Semana	Antioquia	Eje Cafetero	Bogotá	Valle	Nacional
22	05-jun-15	93.6	91.8	88.2	95.7	93.2
23	12-jun-15	99.4	96.6	88.2	95.7	95.1
24	19-jun-15	99.7	97.3	85.7	95.1	94.6
25	26-jun-15	98.7	99.6	83.8	94.3	93.8
26	03-jul-15	101.4	101.4	86.3	96.7	96.5
27	10-jul-15	92.2	95.3	89.2	94.2	92.9
28	17-jul-15	96.5	99.6	87.2	95.9	94.5
29	24-jul-15	96.1	94.3	88.1	93.2	92.9
30	31-jul-15	97.3	98.0	89.4	96.8	95.5
31	07-ago-15	95.3	93.4	86.2	93.3	92.5
32	14-ago-15	94.4	93.4	86.6	96.0	93.7
33	21-ago-15	90.8	91.7	87.3	96.4	93.3
34	28-ago-15	96.9	90.2	85.6	95.8	93.1

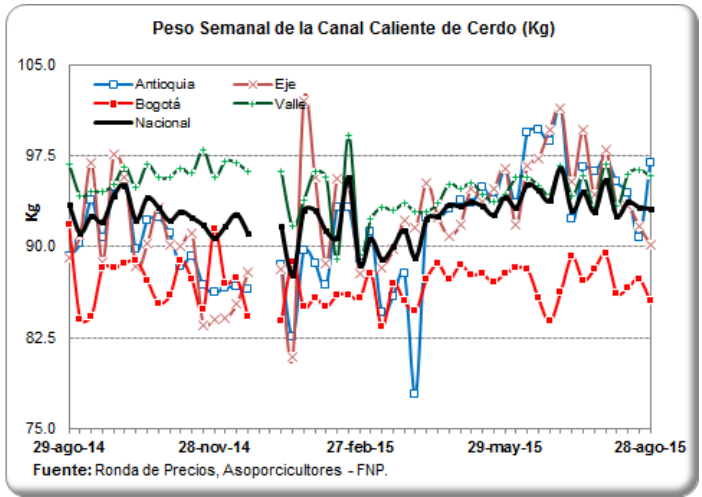

PRECIOS DIARIOS EN FRIGORIFICO GUADALUPE (EFEGE), EN PIE (\$ / Kilogramo)

Fecha	Porcino en pie Extra	Porcino en pie 1a	Porcino en pie 2a
17-ago-15			
18-ago-15	4,000	3,700	3,400
19-ago-15	4,000	3,700	3,400
20-ago-15	4,000	3,700	3,400
21-ago-15	4,000	3,700	3,400
22-ago-15			
23-ago-15			
24-ago-15	4,000	3,700	3,400
25-ago-15	4,000	3,700	3,400
26-ago-15	4,000	3,700	3,400
27-ago-15	4,000	3,700	3,400
28-ago-15	4,000	3,700	3,350

Fuente: EFEGE.

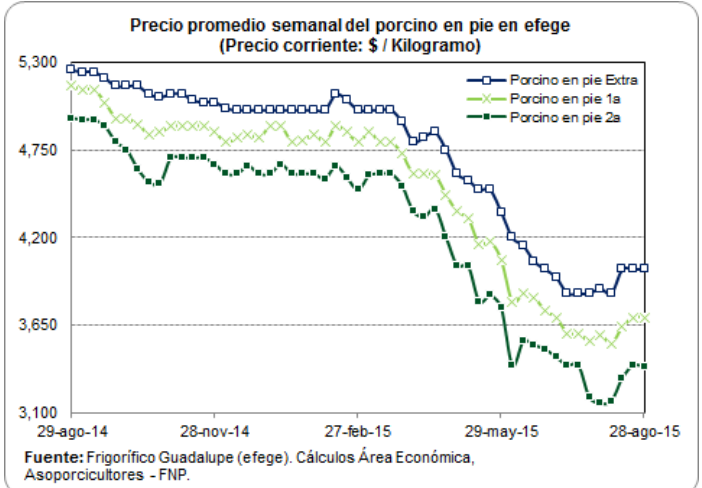

PRECIOS DIARIOS EN FRIGORIFICO GUADALUPE (EFEGE), EN CANAL (\$ / Arroba)

Fecha	Porcino canal 1a	Porcino canal 2a
17-ago-15		
18-ago-15	71,500	68,500
19-ago-15	71,500	68,500
20-ago-15	71,500	68,500
21-ago-15	71,200	68,200
22-ago-15		
23-ago-15		
24-ago-15	71,250	68,100
25-ago-15	71,250	68,100
26-ago-15	71,250	68,100
27-ago-15	71,250	68,100
28-ago-15	71,500	68,000

Fuente: EFEGE.

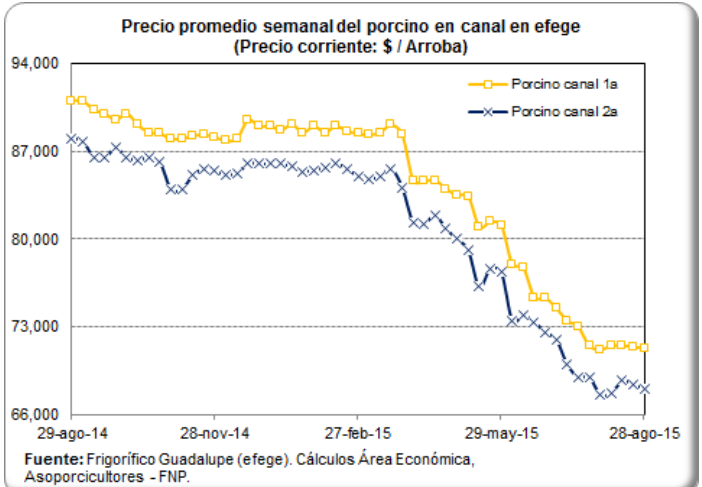

PRECIO SEMANAL DEL CERDO CEBADO EN CENTRAL GANADERA (\$ / Kg)

Semana	Max Cerdos Cebados	Min Cerdos Cebados	Prom Po Cerdos Cebados
05-jun-15	3,800	2,800	3,350
12-jun-15	3,800	3,200	3,469
19-jun-15	3,800	3,300	3,437
26-jun-15	3,700	2,900	3,328
03-jul-15	3,800	3,000	3,316
10-jul-15	3,600	3,100	3,334
17-jul-15	3,700	3,000	3,415
24-jul-15	3,800	3,100	3,408
31-jul-15	3,700	3,000	3,346
07-ago-15	3,700	3,200	3,427
14-ago-15	3,900	3,100	3,502
21-ago-15	4,000	3,400	3,638

Fuente: Central Ganadera

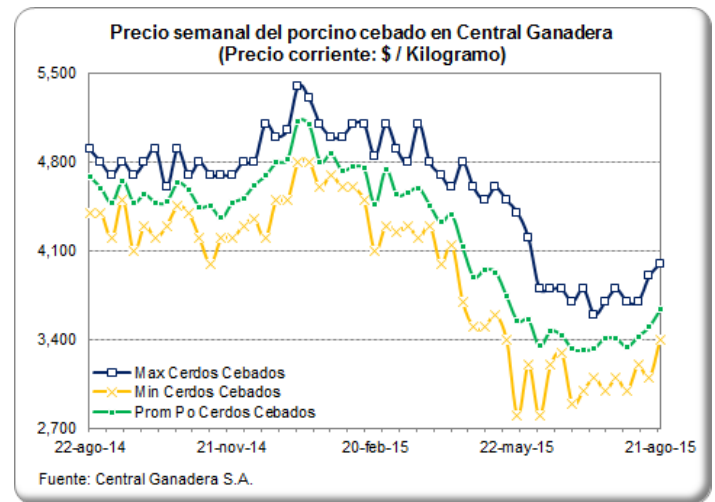

PRECIO SEMANAL DE LAS CERDAS DE DESCARTE EN CENTRAL GANADERA (\$ / Kg)

Semana	Max Cerdas Descarte	Min Cerdas Descarte	Prom Po Cerdas Descarte
05-jun-15	2,400	1,900	2,160
12-jun-15	2,700	2,200	2,309
19-jun-15	2,500	2,000	2,225
26-jun-15	2,600	2,300	2,446
03-jul-15	2,550	2,000	2,258
10-jul-15	2,600	2,100	2,258
17-jul-15	2,400	2,000	2,287
24-jul-15	2,400	2,100	2,310
31-jul-15	2,400	1,900	2,269
07-ago-15	2,400	2,200	2,319
14-ago-15	2,600	2,100	2,314
21-ago-15	2,400	2,300	2,339

Fuente: Central Ganadera

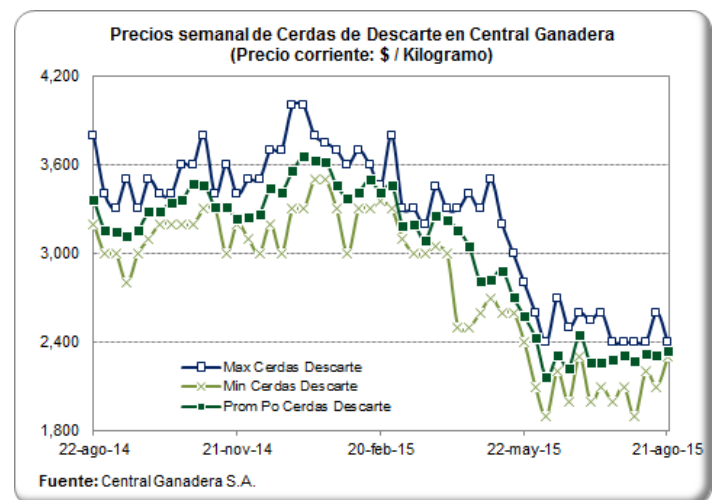

PRECIO SEMANAL DE LOS VERRACOS DE DESCARTE EN CENTRAL GANADERA (\$ / Kg)

Semana	Max Verracos Descarte	Min Verracos Descarte	Prom Po Verracos Descarte
05-jun-15	1,600	1,200	1,450
12-jun-15	1,400	1,200	1,300
19-jun-15	1,400	1,200	1,329
26-jun-15			
03-jul-15	1,200	1,100	1,175
10-jul-15	1,300	1,300	1,300
17-jul-15	1,400	1,000	1,250
24-jul-15	1,500	1,500	1,500
31-jul-15	1,500	1,300	1,333
07-ago-15	1,400	1,200	1,273
14-ago-15	1,400	1,200	1,293
21-ago-15	1,500	1,300	1,400

Fuente: Central Ganadera

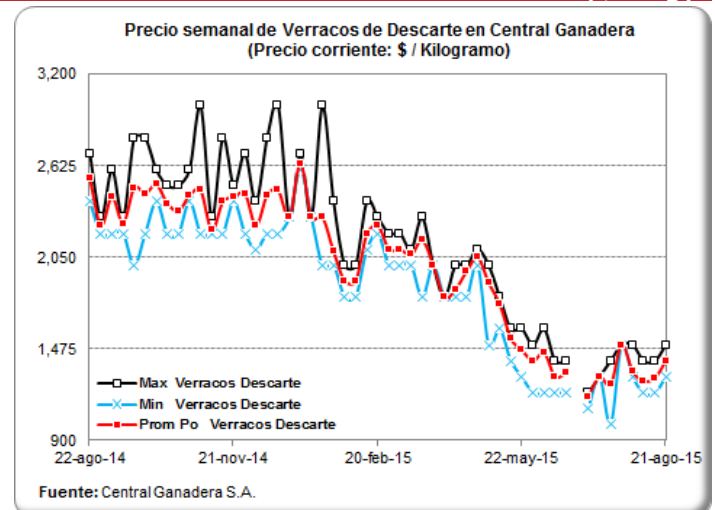

PRECIOS DIARIOS DEL BOVINO EN PIE, FRIG. GUADALUPE (EFEGE) (\$/Kg)

Fecha	Vacuno hembra en pie 1a	Vacuno hembra en pie 2a	Vacuno macho en pie Extra	Vacuno macho en pie 1a	Vacuno macho en pie 2a
17-ago-15					
18-ago-15	3,500	3,050	4,000	3,800	3,600
19-ago-15	3,500	3,050	4,000	3,800	3,600
20-ago-15	3,500	3,050	4,000	3,800	3,600
21-ago-15	3,400	3,050	4,000	3,800	3,600
22-ago-15					
23-ago-15					
24-ago-15	3,250	2,900	3,950	3,800	3,600
25-ago-15	3,250	2,900	3,950	3,800	3,600
26-ago-15	3,250	2,900	3,950	3,800	3,600
27-ago-15	3,250	2,900	3,950	3,800	3,600
28-ago-15	3,350	3,000	3,950	3,800	3,650

Fuente: EFEGE.

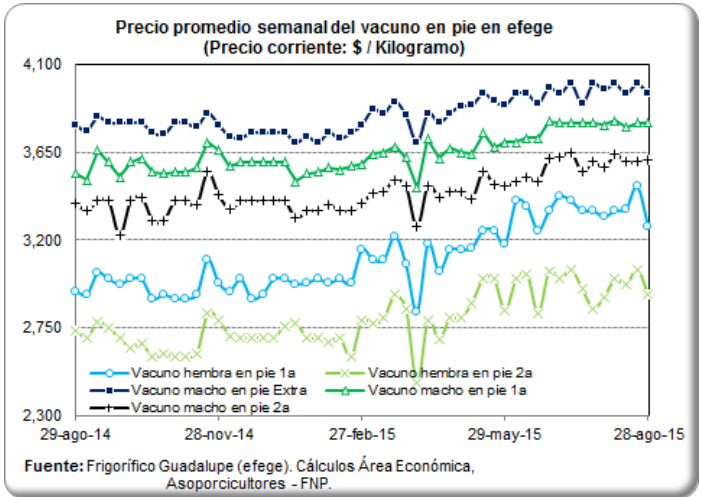

PRECIO SEMANAL DEL BOVINO MACHO EN CENTRAL GANADERA (\$ / Kg)

Semana	Max Bovino Machos	Min Bovino Machos	Prom Po Bovino Machos
05-jun-15	4,200	3,450	3,855
12-jun-15	4,150	3,400	3,817
19-jun-15	4,150	3,200	3,782
26-jun-15	4,120	3,650	3,886
03-jul-15	4,050	3,470	3,795
10-jul-15	4,150	3,500	3,845
17-jul-15	4,150	3,450	3,845
24-jul-15	4,150	3,300	3,866
31-jul-15	4,250	3,650	3,945
07-ago-15	4,120	3,450	3,800
14-ago-15	4,270	3,700	3,977
21-ago-15	4,100	3,400	3,845

Fuente: Central Ganadera

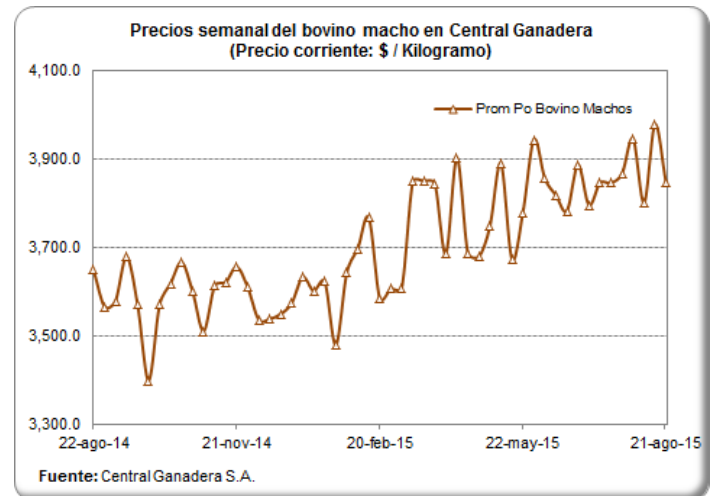

PRECIO SEMANAL DEL BOVINO HEMBRA EN CENTRAL GANADERA (\$/ Kg)

Semana	Max Bovino Hembra	Min Bovino Hembra	Prom Po Bovino Hembra
05-jun-15	3,600	2,600	3,290
12-jun-15	3,600	2,800	3,238
19-jun-15	3,600	3,200	3,406
26-jun-15	3,600	3,350	3,450
03-jul-15	3,600	3,000	3,315
10-jul-15	3,600	2,750	3,256
17-jul-15	3,600	2,980	3,319
24-jul-15	3,600	3,200	3,300
31-jul-15	3,700	3,000	3,450
07-ago-15	3,670	2,610	3,249
14-ago-15	3,700	3,040	3,366
21-ago-15	3,600	2,950	3,327

Fuente: Central Ganadera

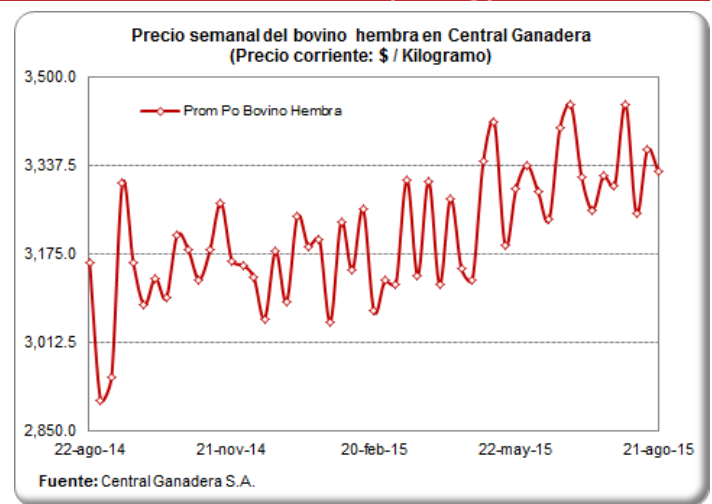

PRECIO PROMEDIO SEMANALES DEL CERDO EN MERCADOS MAYORISTAS (\$ / Kg)

Carne cerdo perril sin hueso

Departamento	Mercado	26-jun	03-jul	10-jul	17-jul	24-jul	31-jul	07-ago	14-ago	21-ago
Antioquia	Central Mayorista de Antioquia	9,650	9,650	9,650	9,650	9,650	9,650	9,650	9,650	9,775
	Coomerca	12,400	12,400	11,675	11,675	11,725	11,725	11,825	11,825	11,950
Bogotá, D.C.	Frig. Guadalupe	9,417	9,175	9,263	9,392	9,333	9,408	9,117	9,000	9,083
	Frigorífico Ble Ltda.	9,258	9,225	9,100	8,967	9,217	9,033	8,900	9,111	9,167
Quindío	Frigocafé	10,000	10,000	10,000	10,000	10,000	10,000	10,000	10,200	10,200
Risaralda	CM. La 41	11,500	11,500	11,000	11,500	11,500	11,500	11,500	11,000	11,500
Valle del Cauca	Buenaventura	12,800	12,800	12,800	12,800	12,800	12,800	12,867	12,867	12,867
	Palmira	10,667	10,667	10,667	10,667	10,667	10,667	10,533	10,867	10,867
	Santa Elena	11,750	11,850	11,900	11,900	11,900	11,800	11,650	11,600	11,600
	Tuluá	11,060	11,060	11,060	11,060	11,060	11,060	10,687	10,687	10,687

Fuente: SIPSA - DANE

Carne cerdo lomo sin hueso

Departamento	Mercado	26-jun	03-jul	10-jul	17-jul	24-jul	31-jul	07-ago	14-ago	21-ago
Antioquia	Central Mayorista de Antioquia	11,550	11,550	11,550	11,550	11,550	11,550	12,050	12,050	12,200
	Coomerca	12,400	12,750	12,700	12,575	12,600	12,600	12,700	12,825	12,825
Atlántico	Barranquillita	12,500	12,500	12,500	12,500	12,500	12,500	12,500	12,500	12,500
Bogotá, D.C.	Frig. Guadalupe	12,038	11,967	12,000	12,038	11,808	11,738	11,938	11,783	11,913
	Frigorífico Ble Ltda.	12,067	12,254	12,333	12,000	12,083	11,888	12,000	11,967	12,017
	Paloquemao	12,600	12,467	12,333	12,467	12,133	12,000	12,267	12,000	12,333
Quindío	Frigocafé	12,000	12,000	12,000	12,000	12,000	12,000	12,000	12,200	12,200
Risaralda	CM. La 41	14,000	14,000	14,000	13,500	13,500	14,000	14,000	13,500	13,500
Valle del Cauca	Buenaventura	14,667	14,667	15,000	15,000	15,000	12,800	12,800	12,867	12,867
	Palmira	12,533	12,533	12,533	12,533	12,533	12,533	12,200	12,500	12,700
	Santa Elena	12,850	12,900	12,900	12,800	12,750	12,650	12,500	12,600	12,650
	Tuluá	12,993	12,993	12,993	12,993	12,993	12,993	12,993	12,993	12,993

Fuente: SIPSA - DANE

Carne cerdo brazo sin hueso

Departamento	Mercado	26-jun	03-jul	10-jul	17-jul	24-jul	31-jul	07-ago	14-ago	21-ago
Antioquia	Central Mayorista de Antioquia	9,100	9,100	9,100	9,100	9,100	9,100	9,100	9,100	9,100
Atlántico	Barranquillita	11,500	11,500	11,300	11,300	11,300	11,300	11,300	10,200	10,200
Bogotá, D.C.	Frig. Guadalupe	8,975	8,900	8,550	8,513	8,733	8,554	8,217	8,267	8,208
	Frigorífico Ble Ltda.	8,333	8,117	8,283	8,117	8,067	8,067	8,000	8,267	8,467
	Paloquemao	9,333	9,200	9,133	9,200	9,067	9,200	9,200	9,333	9,000
Quindío	Frigocafé	8,500	8,500	8,500	8,500	8,500	8,500	8,500	8,700	8,700
Risaralda	CM. La 41	11,000	11,000	10,500	10,500	10,500	10,500	10,000	11,000	11,000
Valle del Cauca	Buenaventura	12,800	12,800	12,800	12,800	12,800	12,867	12,800	12,867	12,867
	Palmira	9,200	9,200	9,200	9,200	9,200	9,200	9,200	9,200	9,467
	Santa Elena	9,900	9,900	9,650	9,600	9,550	9,550	9,450	9,550	9,500
	Tuluá	9,293	9,293	9,293	9,293	9,293	9,293	9,293	9,293	9,293

Fuente: SIPSA - DANE

IMPORTACIONES SEMANALES DE CARNE DE CERDO SEGÚN SOBORDOS

Información consolidada en los puertos de Barranquilla, Cartagena, Buenaventura y Santa Marta.

Dado que SICEX es una plataforma de consulta online, las cifras de las ocho últimas semanas están sujetas a modificaciones por parte de la fuente.

Semana	Toneladas
26-abr-15	952
03-may-15	1,076
10-may-15	1,347
17-may-15	1,061
24-may-15	844
31-may-15	612
07-jun-15	1,051
14-jun-15	859
21-jun-15	899
28-jun-15	796
05-jul-15	851
12-jul-15	345
19-jul-15	792
26-jul-15	568
02-ago-15	716

Fuente: SICEX

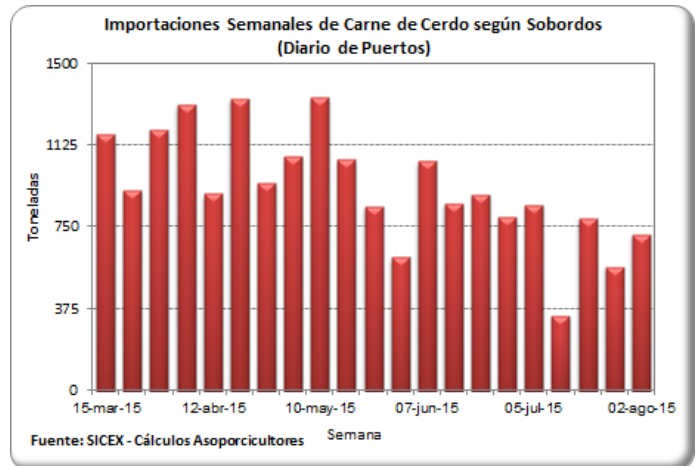

TASA DE CAMBIO (US\$ / Peso Colombiano)

Fecha	Tasa de Cambio
14-ago-15	2,966.12
15-ago-15	2,983.12
16-ago-15	2,983.12
17-ago-15	2,983.12
18-ago-15	2,983.12
19-ago-15	3,003.35
20-ago-15	3,027.20
21-ago-15	3,053.65
22-ago-15	3,102.60
23-ago-15	3,102.60
24-ago-15	3,102.60
25-ago-15	3,208.37
26-ago-15	3,194.24
27-ago-15	3,238.51
28-ago-15	3,195.47

Fuente: Banco de la República

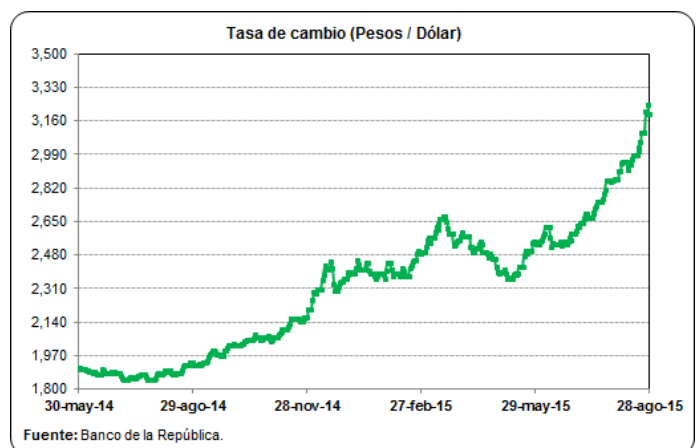

PRECIOS FUTUROS DE MATERIAS PRIMAS

Valores de Cierre Contratos de Futuros (US\$ / Tm)

Contrato	Maíz*	Soya*	Torta de soya**
sep-15			
20/08/2015	146.1	338.6	364.8
21/08/2015	143.8	332.6	360.3
24/08/2015	145.2	328.0	359.8
25/08/2015	143.9	328.6	361.1
26/08/2015	142.4	322.5	357.6
27/08/2015	143.2	325.6	355.9
oct-15			
20/08/2015			354.5
21/08/2015			350.3
24/08/2015			351.2
25/08/2015			353.6
26/08/2015			349.5
27/08/2015			349.8
nov-15			
20/08/2015		333.4	
21/08/2015		326.8	
24/08/2015		321.1	
25/08/2015		322.5	
26/08/2015		317.8	
27/08/2015		323.0	
dic-15			
20/08/2015	150.6		351.3
21/08/2015	148.5		346.8
24/08/2015	149.8		347.4
25/08/2015	148.4		349.5
26/08/2015	146.9		346.0
27/08/2015	147.6		347.2

Fuente: CME Group

Para una mejor lectura y comprensión, los precios de los contratos de materias primas se convirtieron a dólares por tonelada, tomando como referencia la tabla de conversión del Consejo Americano de Granos (U.S. Grains Council).

*Los precios de los contratos originalmente se encuentran en centavos por bushel.

**Los precios de los contratos originalmente se encuentran en toneladas cortas.

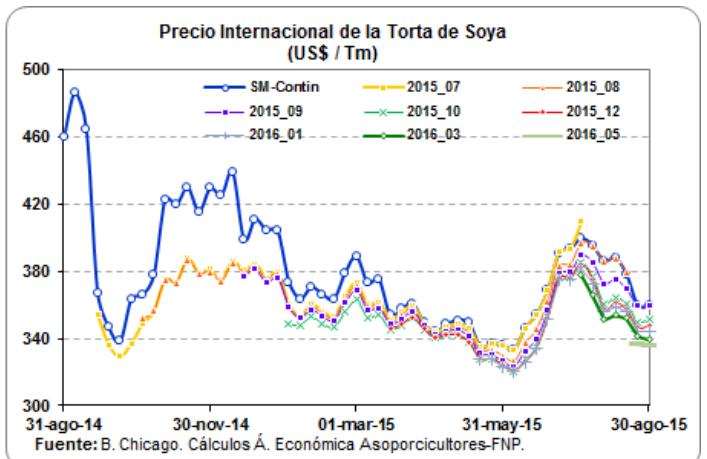
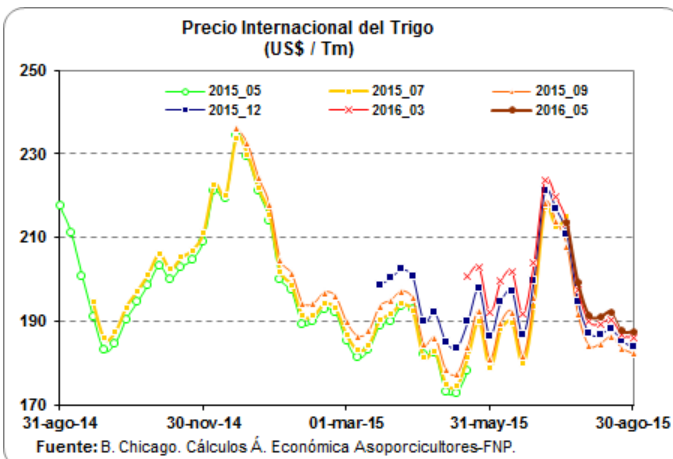
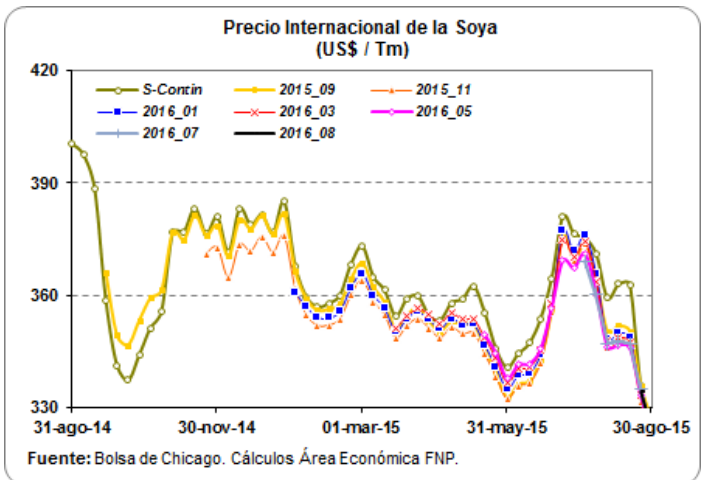
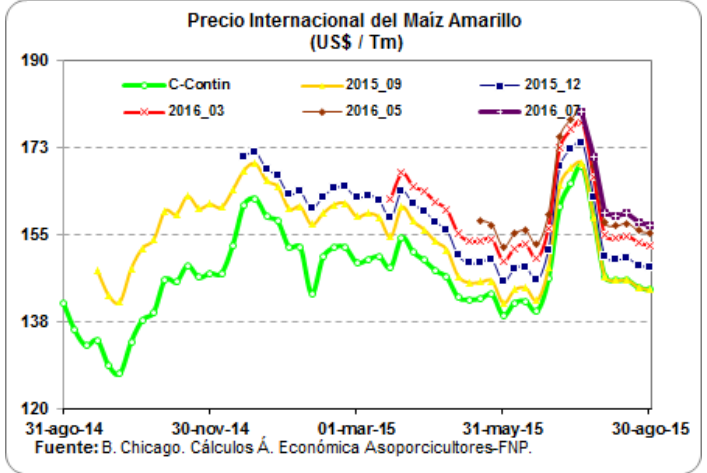

SISTEMA ANDINO DE FRANJA DE PRECIOS

Quincena	Precio Piso	Precio Techo	Precio de Referencia CIF	Arancel SAFP %
Feb_15 I	1,753	2,112	2,384	6%
Feb_15 II	1,753	2,112	2,115	20%
Mar_15 I	1,753	2,112	1,715	23%
Mar_15 II	1,753	2,112	1,803	20%
Abr_15 I	1,817	2,186	1,862	20%
Abr_15 II	1,817	2,186	1,980	20%
May_15 I	1,817	2,186	1,880	20%
May_15 II	1,817	2,186	1,914	20%
Jun_15 I	1,817	2,186	2,466	6%
Jun_15 II	1,817	2,186	2,892	0%
Jul_15 I	1,817	2,186	2,604	1%
Jul_15 II	1,817	2,186	1,903	20%
Ago_15 I	1,817	2,186	1,715	27%
Ago_15 II	1,817	2,186	1,888	20%
Sep_15 I	1,817	2,186	1,845	20%

Fuente: CAN, Sistema Andino de Franja de Precios

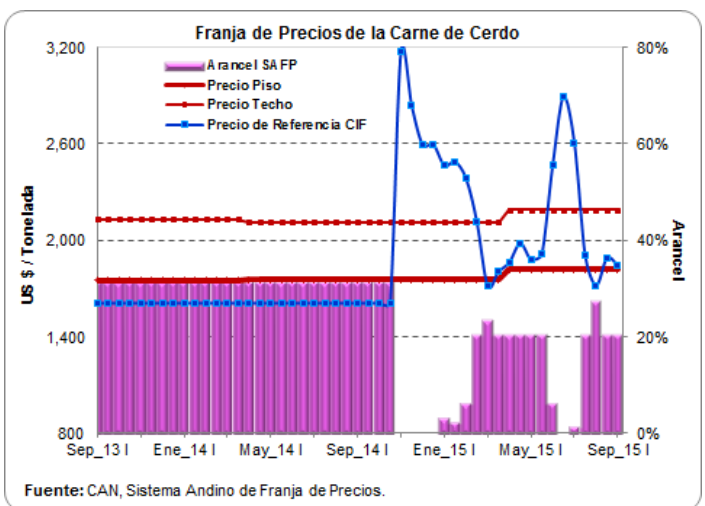

Fuente: CAN, Sistema Andino de Franja de Precios.

Quincena	Precio Piso	Precio Techo	Precio de Referencia CIF	Arancel SAFP %
Feb_15 I	269	328	201	54%
Feb_15 II	269	328	203	52%
Mar_15 I	269	328	202	53%
Mar_15 II	269	328	199	55%
Abr_15 I	278	334	197	62%
Abr_15 II	278	334	199	61%
May_15 I	278	334	198	61%
May_15 II	278	334	199	61%
Jun_15 I	278	334	195	64%
Jun_15 II	278	334	190	68%
Jul_15 I	278	334	189	69%
Jul_15 II	278	334	197	62%
Ago_15 I	278	334	213	50%
Ago_15 II	278	334	200	60%
Sep_15 I	278	334	189	69%

Fuente: CAN, Sistema Andino de Franja de Precios

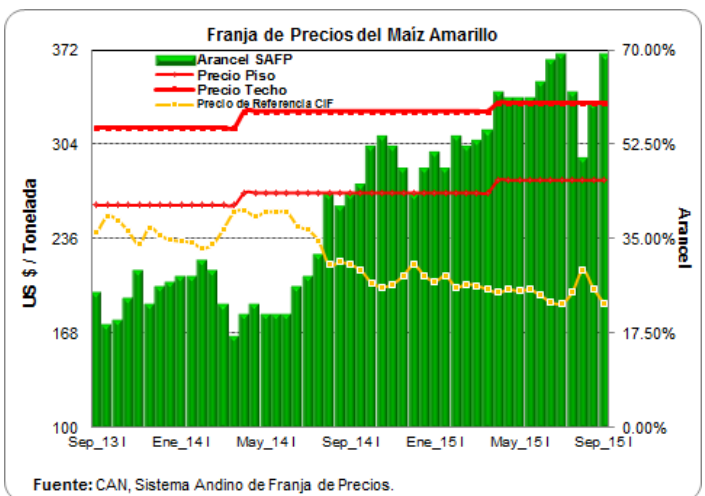

Fuente: CAN, Sistema Andino de Franja de Precios.

Quincena	Precio Piso	Precio Techo	Precio de Referencia CIF	Arancel SAFP %
Feb_15 I	493	569	431	32%
Feb_15 II	493	569	416	36%
Mar_15 I	493	569	419	35%
Mar_15 II	493	569	429	32%
Abr_15 I	523	593	412	46%
Abr_15 II	523	593	408	47%
May_15 I	523	593	408	47%
May_15 II	523	593	411	46%
Jun_15 I	523	593	414	45%
Jun_15 II	523	593	399	50%
Jul_15 I	523	593	401	50%
Jul_15 II	523	593	424	42%
Ago_15 I	523	593	436	38%
Ago_15 II	523	593	423	42%
Sep_15 I	523	593	418	44%

Fuente: CAN, Sistema Andino de Franja de Precios

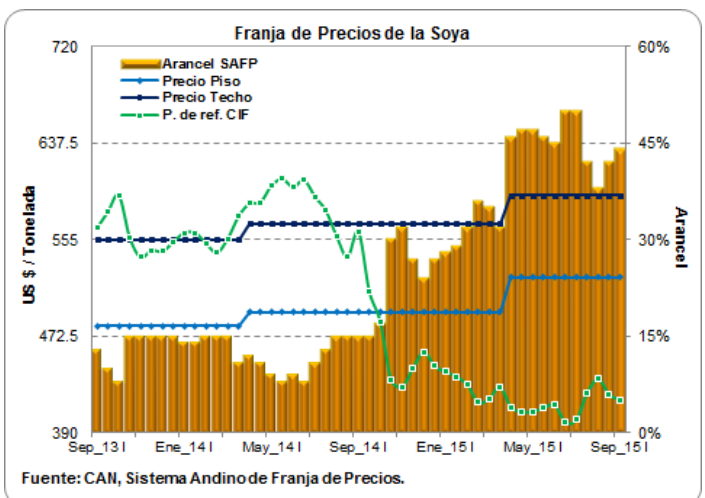

Fuente: CAN, Sistema Andino de Franja de Precios.

ARANCELES VIGENTES PARA CARNE DE CERDO Y MATERIAS PRIMAS DEL SECTOR

Producto	Principales Partidas	Tratado / Acuerdo	País	Periodo	Porcentaje (%)	Observación
Carne de Cerdo	0203110000, 0203120000 0203191000, 0203192000 0203193000, 0203199000 0203210000, 0203220000 0203291000, 0203292000 0203293000, 0203299000	TLC Estados Unidos	Estados Unidos	Enero 01 - Diciembre 31 / 2015	6.00	Sobre el contingente de las 5.600 Tm
		TLC Canadá	Canadá	Enero 01 - Diciembre 31 / 2015	4.00	
		TLC Chile	Chile	Agosto 16 - Agosto 31 / 2015	0.00	
		MERCOSUR	Argentina	Agosto 16 - Agosto 31 / 2015	4.00	
			Brasil	Agosto 16 - Agosto 31 / 2015	3.80	
		Comunidad Andina	Bolivia	Octubre 1 / 1992 - Indefinido	0.00	
			Ecuador	Octubre 1 / 1992 - Indefinido	0.00	
	Perú	Enero 1 / 2006 - Indefinido	0.00			
	<i>Arancel Variable SAFP</i>		<i>Agosto 16 - Agosto 31 / 2015</i>	<i>20.00</i>	<i>Naciones Terceras</i>	
Maíz Amarillo	1005.90.11.00	TLC Estados Unidos	Estados Unidos	Enero 01 - Diciembre 31 / 2015	16.70	Naciones Terceras
		TLC Canadá	Canadá	Agosto 16 - Agosto 31 / 2015	55.00	
		MERCOSUR	Argentina	Agosto 16 - Agosto 31 / 2015	47.55	
			Brasil	Agosto 16 - Agosto 31 / 2015	47.55	
			Paraguay	Agosto 16 - Agosto 31 / 2015	48.00	
		Comunidad Andina	Bolivia	Octubre 1 / 1992 - Indefinido	0.00	
			Ecuador	Octubre 1 / 1992 - Indefinido	0.00	
	Perú	Enero 1 / 2006 - Indefinido	0.00			
	<i>Arancel Variable SAFP</i>		<i>Agosto 16 - Agosto 31 / 2015</i>	<i>60.00</i>		
Soya	1201.90.00.00	TLC Estados Unidos	Estados Unidos	Mayo 15 / 2012 - Indefinido	0.00	Naciones Terceras
		TLC Canadá	Canadá	Agosto 16 - Agosto 31 / 2015	37.70	
		TLC Chile	Chile	Agosto 16 - Agosto 31 / 2015	27.00	
		MERCOSUR	Argentina	Agosto 16 - Agosto 31 / 2015	29.55	
			Brasil	Agosto 16 - Agosto 31 / 2015	29.55	
			Paraguay	Agosto 16 - Agosto 31 / 2015	30.00	
		Comunidad Andina	Bolivia	Octubre 1 / 1992 - Indefinido	0.00	
	Ecuador	Octubre 1 / 1992 - Indefinido	0.00			
	Perú	Enero 1 / 2006 - Indefinido	0.00			
	<i>Arancel Variable SAFP</i>		<i>Agosto 16 - Agosto 31 / 2015</i>	<i>42.00</i>		
Torta de Soya	2304.00.00.00	TLC Estados Unidos	Estados Unidos	Mayo 15 / 2012 - Indefinido	0.00	Naciones Terceras
		TLC Canadá	Canadá	Agosto 16 - Agosto 31 / 2015	37.70	
		TLC Chile	Chile	Agosto 16 - Agosto 31 / 2015	27.00	
		MERCOSUR	Argentina	Agosto 16 - Agosto 31 / 2015	29.55	
			Brasil	Agosto 16 - Agosto 31 / 2015	29.55	
			Paraguay	Agosto 16 - Agosto 31 / 2015	30.00	
		CAN	Bolivia	Octubre 1 / 1992 - Indefinido	0.00	
	Ecuador	Octubre 1 / 1992 - Indefinido	0.00			
	Perú	Enero 1 / 2006 - Indefinido	0.00			

Fuente: DIAN - Legiscorex.

LIQUIDACIÓN SEMANAL DE COMMODITIES

COMPARATIVO DE PRECIOS - \$/Kg.

	27-ago-15
Maíz Amarillo USA (Full) (*) C Atlántica	747.72
Maíz Amarillo USA (Full) (*) Buenaventura	779.82
Maíz Extruido (Full)(*) C Atlántica	837.72
Maíz Extruido (Full)(*) Buenaventura	869.82
Frijol Soya (Full) (*) C. Atlántica	1,308.46
Frijol Soya (Full) (*) Buenaventura	1,335.85
Habas de Frijol Soya (Full)(*) C. Atlántica	1,398.46
Habas de Frijol Soya (Full)(*) Buenaventura	1,425.85
Torta de Soya USA (Full) (*) C. Atlántica	1,590.32
Torta de Soya USA (Full) (*) Buenaventura	1,618.25

FLETES MARITIMOS - U\$/Tm.

	27-ago-15
Maíz Costa Atlántica	13.50
Maíz Buenaventura	21.25
Frijol soya Costa Atlántica	13.50
Frijol soya Buenaventura	21.25
Torta de Soya Costa Atlántica	13.50
Torta de Soya Buenaventura	21.25

TARIFAS PORTUARIAS

PUERTO / PRODUCTO	BUENAVENTURA			BARRANQUILLA			
	CEREALES	TORTAS	SUBPRODUCTOS	CEREALES	TORTAS	SUBPRODUCTOS	
SERVICIOS							
INSTALACIONES PORTUARIAS	U\$4/Tm	u\$4/Tm	U\$4/Tm	U\$4,50/Tm	U\$4,50/Tm	U\$4,50/Tm	
OPERADOR PORTUARIO	U\$1/Tm	U\$1/Tm	U\$1/Tm	U\$2,25/Tm	U\$2,25/Tm	U\$2,25/Tm	
SIA / ICA	U\$2/Tm	U\$2/Tm	U\$2/Tm	U\$2,00/Tm	U\$2,00/Tm	U\$2,00/Tm	
DESCARGUE DIRECTO	\$6,305/Tm	\$7,500/Tm	\$7,500/Tm	U\$1,60/Tm	U\$2,00/Tm	U\$2,00/Tm	
DESCARGUE A BODEGA	\$10,250/Tm	\$15,700/Tm	\$15,700/Tm	U\$4,00/Tm	U\$4,20/Tm	U\$4,20/Tm	
PUERTO / PRODUCTO	SANTA MARTHA			CARTAGENA			
	CEREALES	TORTAS	SUBPRODUCTOS	CEREALES	TORTAS	SUBPRODUCTOS	CONTENERORES
SERVICIOS							
INSTALACIONES PORTUARIAS	TARIFA INTEGRAL DE DESCARGUE			TARIFA INTEGRAL DE DESCARGUE			
OPERADOR PORTUARIO							
SIA / ICA							
DESCARGUE DIRECTO	U\$7,30/Tm	U\$7,50/Tm	U\$7,50/Tm	U\$9,50/Tm	U\$9,50/Tm	U\$9,50/Tm	U\$130,00/Tm
DESCARGUE A BODEGA	U\$12,00/Tm	U\$12,50/Tm	U\$12,50/Tm	U\$11,50/Tm	U\$13,60/Tm	U\$13,60/Tm	U\$58,00/Tm

Bueno en cuanto los precios de los fletes, el ministerio de transporte diseño y sugirió a las empresas de transporte unos fletes regulados en donde se tiene en cuenta los tiempos de cargue y descargue al igual que el tiempo que se demora cargando y descargando y para ello dispuso de una pagina en donde se pueden hacer las liquidaciones y saber cual es el flete que va a costar para ese trayecto, la pagina es:

1. www.mintransporte.gov.co

2. Servicios en línea

3. SICE-TAC

4. Hay tres opciones para hacer el cálculo:

a. SICE-TAC Cálculo Manual, b. SICE-TAC Cálculo Interactivo y c. SICE-TAC Simulador