

## CONTENIDO

### INFORME DE PRECIOS PORCINOS REPORTADOS POR FUERA DE FERIA DE GANADOS: RONDA 35:

Del 23 al 29 de Agosto de 2014 2

PRECIO SEMANAL DEL CERDO EN PIE (\$ / Kg) 3

PRECIO SEMANAL DE CERDO EN CANAL (\$ / Kg) 3

PESO SEMANAL DEL CERDO EN PIE (Kg) 3

PESO SEMANAL DE CERDO EN CANAL (Kg) 4

PRECIOS DIARIOS EN FRIGORIFICO GUADALUPE (EFEGE), EN PIE (\$ / Kg) 4

PRECIOS DIARIOS EN FRIGORIFICO GUADALUPE (EFEGE), EN CANAL (\$ / @) 4

PRECIO SEMANAL DEL CERDO CEBADO EN CENTRAL GANADERA (\$ / Kg) 5

PRECIO SEMANAL DEL BOVINO CEBADO EN EFEGE Y CENTRAL GANADERA (\$ / Kg) 6

### PRECIOS PROMEDIO SEMANALES EN MERCADOS MAYORISTAS:

Pernil de Cerdo 7

Lomo 7

Braza 7

### IMPORTACIONES SEMANALES DE CARNE DE CERDO SEGÚN SOBORDOS

8

TASA DE CAMBIO 8

PRECIOS FUTUROS DE MATERIAS PRIMAS 9

SISTEMA ANDINO DE FRANJA DE PRECIOS 10

ARANCELES VIGENTES PARA CARNE DE CERDO Y MATERIAS PRIMAS DEL SECTOR 11

LIQUIDACIÓN SEMANAL DE COMMODITIES 12

ASOCIACIÓN COLOMBIANA DE PORCICULTORES  
**FONDO NACIONAL DE LA PORCICULTURA**

Documento elaborado por el Área Económica de la Asociación Colombiana de Porcicultores — Fondo Nacional de la Porcicultura. Si tiene inquietudes acerca de la información presentada en el documento o tiene algún comentario u observación del mismo, por favor escríbanos al correo [estudioeconomicos@porcicol.org.co](mailto:estudioeconomicos@porcicol.org.co).

## INFORME DE PRECIOS PORCINOS REPORTADOS POR FUERA DE FERIA DE GANADOS

Precios Pagados al Porcicultor

**RONDA 35: Del 23 al 29 de Agosto de 2014**

### Cerdo en Pie

	1/3 Superior	1/3 Medio	1/3 Inferior	# Animales	\$ Promedio	Variación	Kg. Promedio
<b>ANTIOQUIA</b>							
Precio/Kg.	\$5,164	\$5,121	\$5,088	4,281	\$ 5,124	-0.90%	106.2
No. Cerdos	1,427	1,427	1,427			-2.06%	
<b>EJE CAFETERO</b>							
Precio/Kg.	\$5,465	\$5,115	\$4,995	765	\$ 5,192	2.43%	108.8
No. Cerdos	255	255	255			-14.81%	
<b>VALLE DEL CAUCA</b>							
Precio/Kg.	\$5,200	\$5,200	\$5,039	4,139	\$ 5,146	0.03%	118.1
No. Cerdos	1,380	1,379	1,380			-2.66%	
<b>ATLÁNTICO</b>							
Precio/Kg.	\$4,899	\$4,797	\$4,700	343	\$ 4,798	-0.23%	101.3
No. Cerdos	114	115	114			-26.87%	
<b>BOGOTÁ</b>							
Precio/Kg.	\$5,380	\$5,257	\$5,071	1,585	\$ 5,236	-0.07%	106.3
No. Cerdos	528	529	528			16.20%	
<b>Consolidado Nacional</b>				<b>11,113</b>	<b>\$5,143</b>		<b>110.6</b>
				-2.1%	-0.06%		

Cerdo buena genética, lotes uniformes, entre 90 y 120 Kg. Pesados en báscula camionera cerca de la planta de sacrificio.

### Cerdo en Canal, caliente y sin refrigerar

REGIÓN	Precio Kg.	Variación	P. Promedio Kg.
<b>ANTIOQUIA</b>	\$6,627	-0.84%	89.2
<b>EJE CAFETERO</b>	\$6,583	-0.14%	89.1
<b>BOGOTA</b>	\$6,841	-0.33%	91.8
<b>VALLE DEL CAUCA</b>	\$6,606	-0.64%	96.8
<b>Consolidado Nacional</b>	<b>\$6,647</b>	<b>-0.54%</b>	<b>93.5</b>

Los precios para quienes negocian en granja, como en el Valle del Cauca, son ajustados para efectos de estimar la merma y flete, aprox. \$50.

**Nota importante:** Este es un sondeo de precios telefónico a una muestra o grupo de porcicultores y comercializadores de cada zona: Antioquia, Eje Cafetero, Valle del Cauca, Atlántico y Bogotá, que permite obtener una aproximación del precio promedio nacional, pero que de ninguna manera representa tamaño del mercado o el universo de productores y comercializadores de cerdo en nuestro país. En este sentido este ejercicio busca ser un referente de las transacciones en valor y volumen de cerdos sacrificados en planta, de buena genética, entre 90 y 120 kg. dentro de los mercados de cerdos cebados y canales de estas zonas. En particular, el diseño de la publicación se orienta a resaltar los límites máximos, medios y mínimos de los precios promedio, dando un posible margen de variación del precio en cada región, lo que no desconoce que se den transacciones en el mercado con un valor mayor o menor a la ronda. Por último, queremos enfatizar que esta ronda busca ser un referente de los precios y no se orienta a determinar el precio del mercado.

## PRECIO SEMANAL DEL CERDO EN PIE (\$ / Kilogramo)

Ronda	Semana	Antioquia	Eje Cafetero	Valle	Bogotá	Atlántico	Nacional
23	06-jun-14	5,149	5,030	5,135	5,159	4,752	5,108
24	13-jun-14	5,171	5,123	5,125	5,213	4,810	5,138
25	20-jun-14	5,135	5,115	5,089	5,213	4,854	5,114
26	27-jun-14	5,135	5,071	5,080	5,191	4,838	5,103
27	04-jul-14	5,149	5,068	5,155	5,236	4,809	5,141
28	11-jul-14	5,142	5,098	5,142	5,218	4,764	5,129
29	18-jul-14	5,152	5,116	5,078	5,219	4,849	5,117
30	25-jul-14	5,158	5,131	5,145	5,248	4,796	5,146
31	01-ago-14	5,155	5,160	5,146	5,190	4,920	5,145
32	08-ago-14	5,168	5,140	5,143	5,142	4,824	5,135
33	15-ago-14	5,165	5,200	5,143	5,244	4,850	5,154
34	22-ago-14	5,171	5,068	5,145	5,240	4,810	5,146
35	29-ago-14	5,124	5,192	5,146	5,236	4,798	5,143

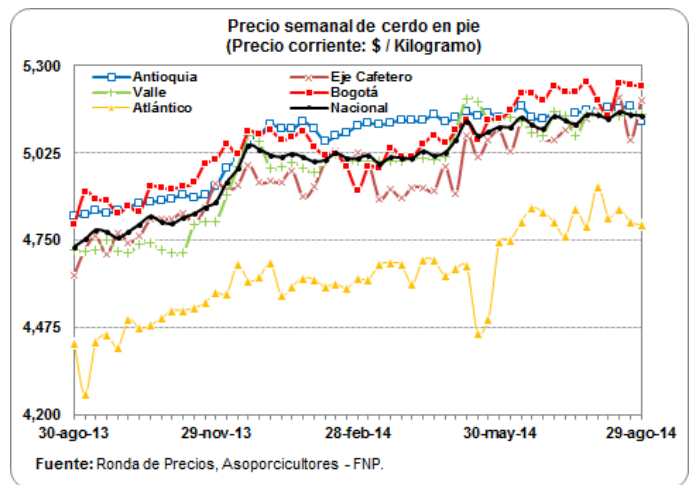

## PRECIO SEMANAL DE CERDO EN CANAL (\$ / Kilogramo)

Ronda	Semana	Antioquia	Eje Cafetero	Bogotá	Valle	Nacional
23	06-jun-14	6,664	6,447	6,818	6,747	6,692
24	13-jun-14	6,727	6,560	6,827	6,638	6,674
25	20-jun-14	6,720	6,565	6,813	6,683	6,697
26	27-jun-14	6,709	6,534	6,645	6,729	6,685
27	04-jul-14	6,710	6,601	6,972	6,767	6,759
28	11-jul-14	6,666	6,561	6,776	6,580	6,628
29	18-jul-14	6,686	6,555	6,700	6,591	6,630
30	25-jul-14	6,729	6,578	6,666	6,634	6,658
31	01-ago-14	6,717	6,610	6,757	6,609	6,662
32	08-ago-14	6,741	6,572	6,761	6,611	6,663
33	15-ago-14	6,621	6,554	6,908	6,633	6,668
34	22-ago-14	6,683	6,593	6,864	6,649	6,683
35	29-ago-14	6,627	6,583	6,841	6,606	6,647

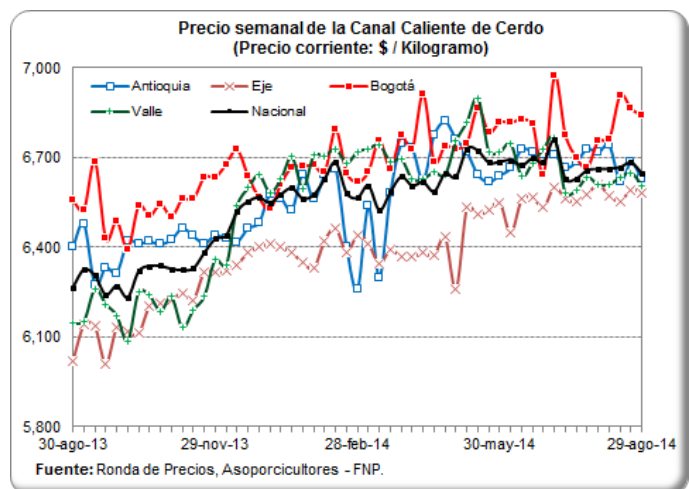

## PESO PROMEDIO SEMANAL DEL CERDO EN PIE PARA BENEFICIO (Kilogramos)

Ronda	Semana	Antioquia	Eje Cafetero	Valle	Atlántico	Bogotá	Nacional
22	30-may-14	106.2	107.9	113.8	97.9	103.9	108.0
23	06-jun-14	107.1	106.0	113.2	97.7	106.3	108.4
24	13-jun-14	107.6	108.0	116.0	97.3	104.1	109.9
25	20-jun-14	108.0	106.3	116.8	98.2	105.1	109.4
26	27-jun-14	107.8	120.3	116.7	97.1	104.9	110.5
27	04-jul-14	116.3	109.5	116.5	98.1	106.8	113.4
28	11-jul-14	108.5	112.8	117.2	101.2	107.1	111.8
29	18-jul-14	107.5	112.8	115.9	100.2	105.3	110.8
30	25-jul-14	108.0	109.1	114.9	96.9	108.1	110.3
31	01-ago-14	108.2	109.3	115.8	99.6	103.5	110.4
32	08-ago-14	107.2	109.1	117.0	101.2	107.4	111.1
33	15-ago-14	107.2	109.9	117.1	100.4	107.3	110.8
34	22-ago-14	106.5	107.9	117.8	101.1	108.7	110.9
35	29-ago-14	106.2	108.8	118.1	101.3	106.3	110.6

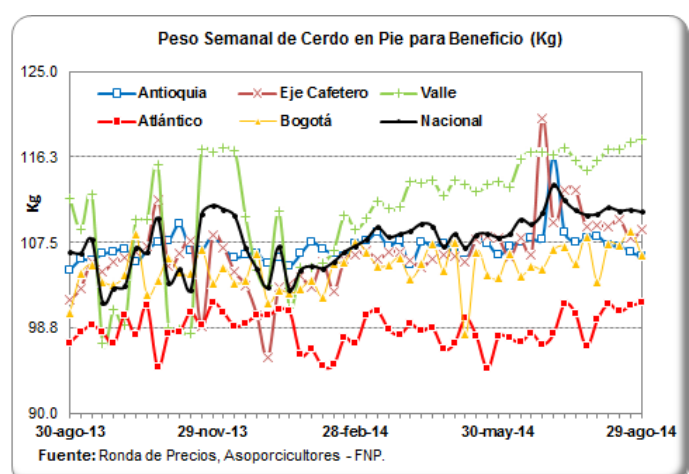

## PESO PROMEDIO SEMANAL DE LA CANAL CALIENTE DE CERDO (Kilogramos)

Ronda	Semana	Antioquia	Eje Cafetero	Bogotá	Valle	Nacional
22	30-may-14	89.6	88.8	87.1	92.3	90.3
23	06-jun-14	87.4	85.6	84.7	91.6	88.5
24	13-jun-14	87.3	87.4	85.5	91.7	89.2
25	20-jun-14	86.3	86.1	83.7	95.3	90.4
26	27-jun-14	91.1	101.1	90.9	94.6	93.9
27	04-jul-14	88.6	93.5	90.4	91.5	91.1
28	11-jul-14	89.0	94.0	85.6	93.2	91.2
29	18-jul-14	91.0	93.7	85.9	93.0	91.1
30	25-jul-14	85.4	88.9	84.2	94.2	89.7
31	01-ago-14	87.7	89.7	87.4	95.5	91.4
32	08-ago-14	87.7	89.2	86.6	94.5	91.0
33	15-ago-14	88.9	89.5	92.6	94.4	92.2
34	22-ago-14	88.3	89.4	90.1	92.4	90.8
35	29-ago-14	89.2	89.1	91.8	96.8	93.5

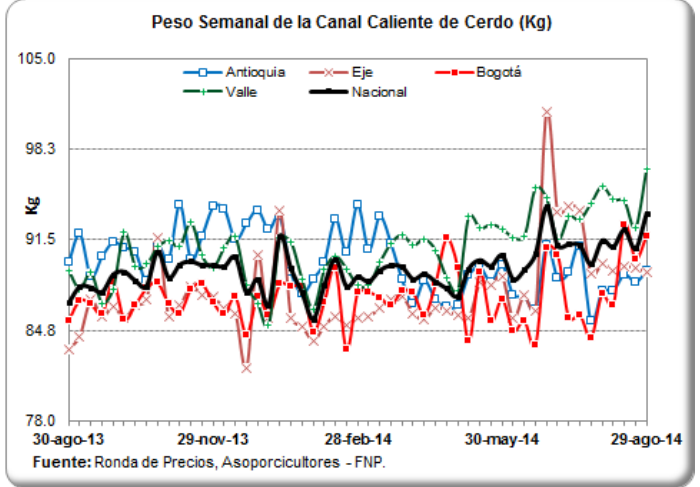

## PRECIOS DIARIOS EN FRIGORIFICO GUADALUPE (EFEGE), EN PIE (\$ / Kilogramo)

Fecha	Porcino en pie Extra	Porcino en pie 1a	Porcino en pie 2a
18-ago-14			
19-ago-14	5,250	5,150	4,950
20-ago-14	5,250	5,150	4,950
21-ago-14	5,250	5,150	4,950
22-ago-14	5,250	5,150	4,950
23-ago-14			
24-ago-14			
25-ago-14	5,250	5,150	4,950
26-ago-14	5,250	5,150	4,950
27-ago-14	5,250	5,150	4,950
28-ago-14	5,250	5,150	4,950
29-ago-14	5,250	5,150	4,950

Fuente: EFEGE.

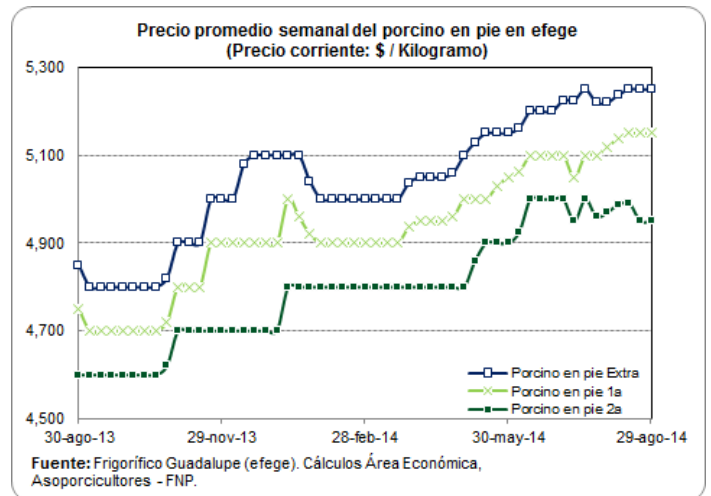

## PRECIOS DIARIOS EN FRIGORIFICO GUADALUPE (EFEGE), EN CANAL (\$ / Arroba)

Fecha	Porcino canal 1a	Porcino canal 2a
18-ago-14		
19-ago-14	91,000	88,000
20-ago-14	91,000	88,000
21-ago-14	91,000	88,000
22-ago-14	91,000	88,000
23-ago-14		
24-ago-14		
25-ago-14	91,000	88,000
26-ago-14	91,000	88,000
27-ago-14	91,000	88,000
28-ago-14	91,000	88,000
29-ago-14	91,000	88,000

Fuente: EFEGE.

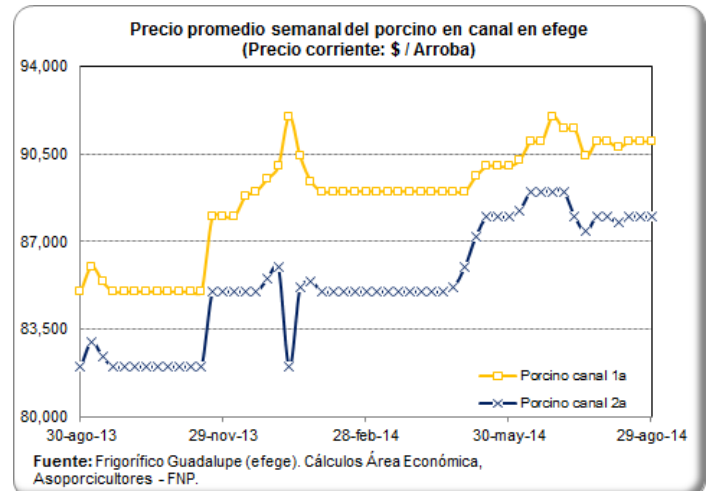

## PRECIO SEMANAL DEL CERDO CEBADO EN CENTRAL GANADERA (\$ / Kg)

Semana	Max Cerdos Cebados	Min Cerdos Cebados	Prom Po Cerdos Cebados
06-jun-14	4,850	4,200	4,545
13-jun-14	4,800	4,300	4,578
20-jun-14	4,900	4,500	4,673
27-jun-14	4,900	4,700	4,800
04-jul-14	4,900	4,600	4,685
11-jul-14	4,900	4,400	4,698
18-jul-14	5,000	4,600	4,821
25-jul-14	4,900	4,500	4,631
01-ago-14	4,800	4,400	4,593
08-ago-14	4,800	4,350	4,567
15-ago-14	4,900	4,300	4,685
<b>22-ago-14</b>	<b>4,900</b>	<b>4,400</b>	<b>4,686</b>

Fuente: Central Ganadera

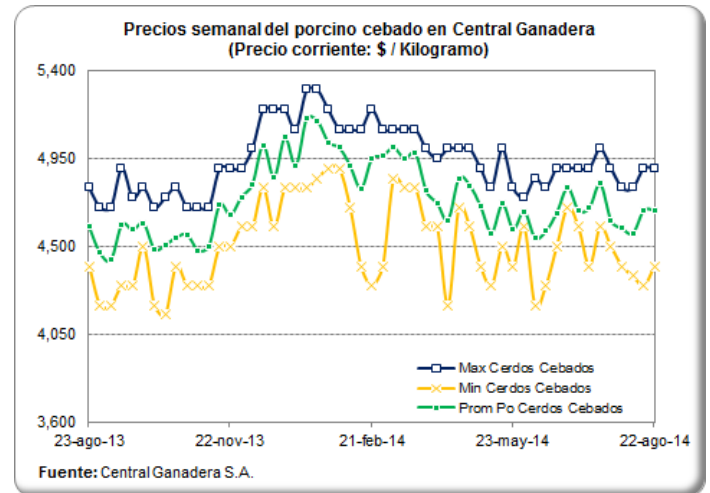

## PRECIO SEMANAL DE LAS CERDAS DE DESCARTE EN CENTRAL GANADERA (\$ / Kg)

Semana	Max Cerdas Descarte	Min Cerdas Descarte	Prom Po Cerdas Descarte
06-jun-14	3,750	3,400	3,650
13-jun-14	3,800	3,400	3,567
20-jun-14	3,800	3,350	3,679
27-jun-14	3,900	3,400	3,720
04-jul-14	3,800	3,650	3,721
11-jul-14	4,000	3,500	3,742
18-jul-14	3,900	3,600	3,672
25-jul-14	3,800	3,500	3,679
01-ago-14	3,600	3,400	3,509
08-ago-14	3,500	3,400	3,465
15-ago-14	3,600	2,800	3,345
<b>22-ago-14</b>	<b>3,800</b>	<b>3,200</b>	<b>3,363</b>

Fuente: Central Ganadera

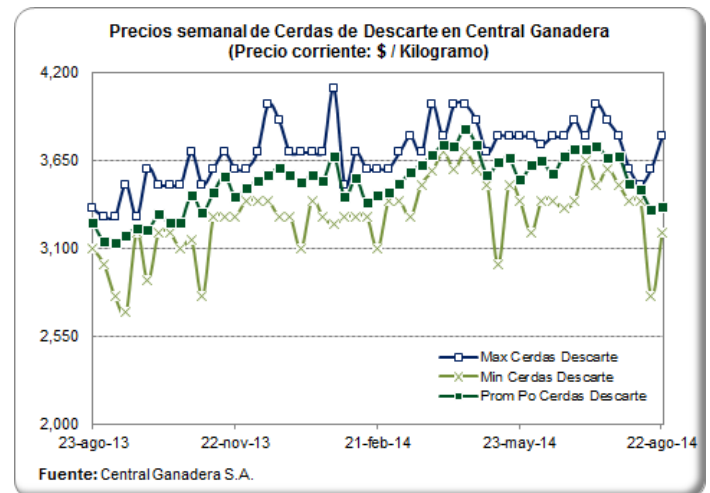

## PRECIO SEMANAL DE LOS VERRACOS DE DESCARTE EN CENTRAL GANADERA (\$ / Kg)

Semana	Max Verracos Descarte	Min Verracos Descarte	Prom Po Verracos Descarte
06-jun-14	3,000	2,000	2,433
13-jun-14	2,800	2,200	2,467
20-jun-14	2,800	2,500	2,600
27-jun-14	2,600	2,600	2,600
04-jul-14	2,750	2,600	2,650
11-jul-14	3,100	2,200	2,633
18-jul-14	3,000	3,000	3,000
25-jul-14	3,000	3,000	3,000
01-ago-14	2,600	2,600	2,600
08-ago-14	2,500	2,400	2,450
15-ago-14	2,700	2,200	2,617
<b>22-ago-14</b>	<b>2,700</b>	<b>2,400</b>	<b>2,543</b>

Fuente: Central Ganadera

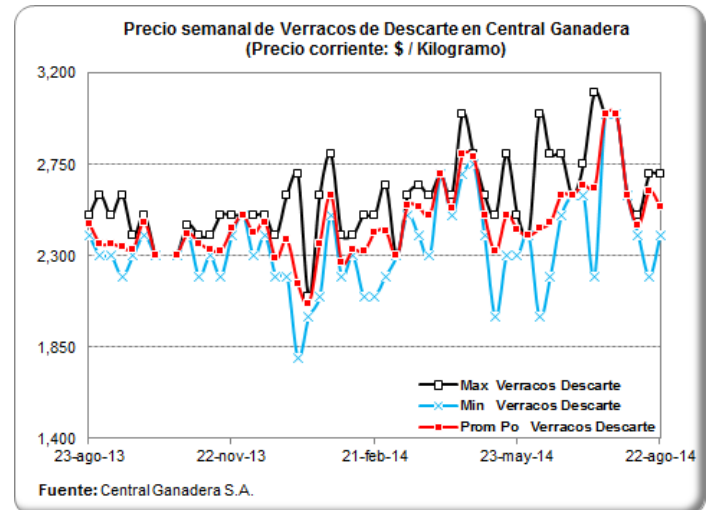

### PRECIOS DIARIOS DEL BOVINO EN PIE, FRIG. GUADALUPE (EFEGE) (\$/Kg)

Fecha	Vacuno hembra en pie 1a	Vacuno hembra en pie 2a	Vacuno macho en pie Extra	Vacuno macho en pie 1a	Vacuno macho en pie 2a
18-ago-14					
19-ago-14	3,000	2,800	3,850	3,650	3,450
20-ago-14	3,000	2,800	3,850	3,650	3,450
21-ago-14	3,000	2,800	3,850	3,650	3,450
22-ago-14	3,000	2,800	3,850	3,600	3,450
23-ago-14					
24-ago-14					
25-ago-14	3,000	2,800	3,850	3,600	3,450
26-ago-14	3,000	2,800	3,850	3,600	3,450
27-ago-14	2,900	2,700	3,750	3,500	3,350
28-ago-14	2,900	2,700	3,750	3,500	3,350
<b>29-ago-14</b>	<b>2,900</b>	<b>2,700</b>	<b>3,750</b>	<b>3,500</b>	<b>3,350</b>

Fuente: EFEGE.

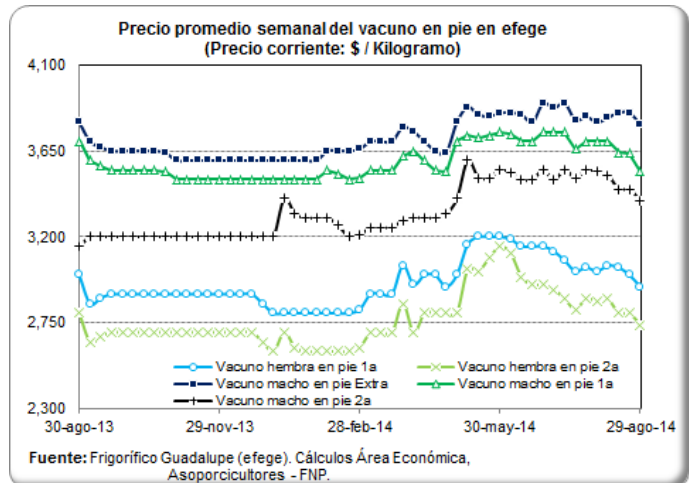

### PRECIO SEMANAL DEL BOVINO MACHO EN CENTRAL GANADERA (\$ / Kg)

Semana	Max Bovino Machos	Min Bovino Machos	Prom Po Bovino Machos
06-jun-14	4,150	3,700	3,909
13-jun-14	4,220	3,500	3,885
20-jun-14	4,000	3,400	3,717
27-jun-14	4,030	3,400	3,753
04-jul-14	4,100	3,360	3,797
11-jul-14	3,950	3,200	3,662
18-jul-14	3,900	3,477	3,690
25-jul-14	4,000	3,550	3,766
01-ago-14	3,850	3,260	3,621
08-ago-14	4,050	3,300	3,690
15-ago-14	3,900	3,350	3,620
<b>22-ago-14</b>	<b>3,900</b>	<b>3,400</b>	<b>3,648</b>

Fuente: Central Ganadera

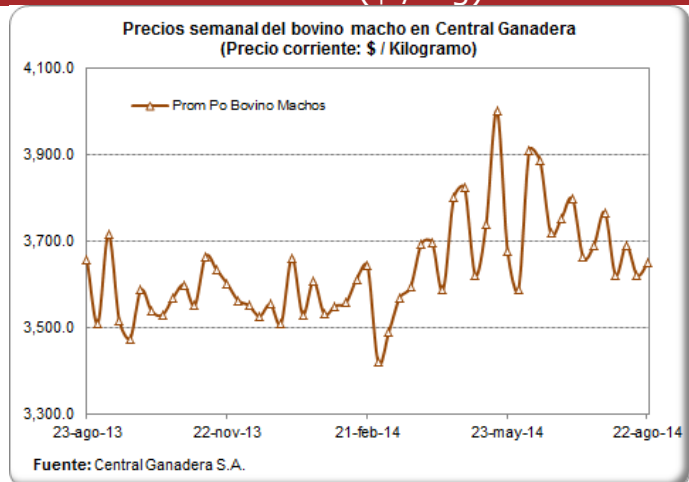

### PRECIO SEMANAL DEL BOVINO HEMBRA EN CENTRAL GANADERA (\$/ Kg)

Semana	Max Bovino Hembra	Min Bovino Hembra	Prom Po Bovino Hembra
06-jun-14	3,750	3,119	3,222
13-jun-14	3,750	3,050	3,370
20-jun-14	3,500	2,950	3,151
27-jun-14	3,550	3,050	3,349
04-jul-14	3,650	3,100	3,363
11-jul-14	3,550	3,100	3,175
18-jul-14	3,450	3,100	3,238
25-jul-14	3,500	3,030	3,286
01-ago-14	3,300	2,870	3,097
08-ago-14	3,410	2,980	3,200
15-ago-14	3,620	2,750	3,218
<b>22-ago-14</b>	<b>3,550</b>	<b>2,700</b>	<b>3,158</b>

Fuente: Central Ganadera

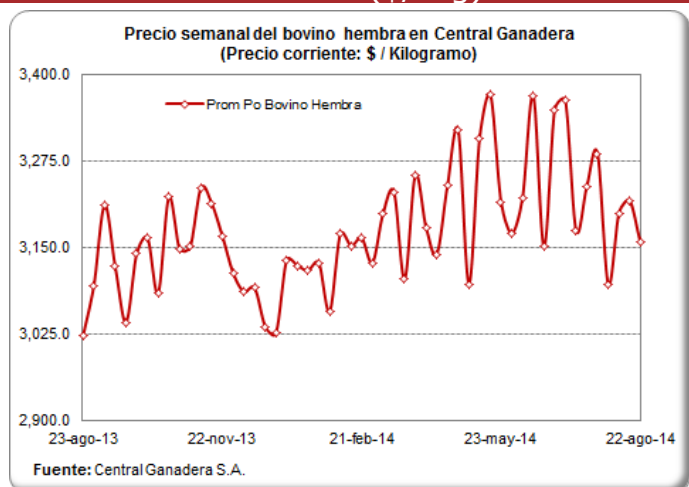

## PRECIOS PROMEDIO SEMANALES DEL CERDO EN MERCADOS MAYORISTAS (\$ / Kg)

### Carne cerdo perril sin hueso

Departamento	Mercado	27-jun	04-jul	11-jul	18-jul	25-jul	01-ago	08-ago	15-ago	22-ago
Antioquia	Central Mayorista de Antioquia	12,300	12,300	12,300	12,300	12,300	12,300	12,300	13,475	<b>13,475</b>
	Coomerca	12,425	12,425	12,275	12,425	12,650	12,650	12,650	12,625	<b>12,625</b>
Bogotá, D.C.	Frig. Guadalupe	10,500	10,450	10,463	10,454	10,529	10,425	10,425	10,450	<b>10,446</b>
	Frigorífico Ble Ltda.	10,471	10,483	10,513	10,533	10,467	10,458	10,458	10,517	<b>10,433</b>
Quindío	Frigocafé	11,000	11,000	11,000	11,000	11,000	11,000	11,000	11,000	<b>11,000</b>
Risaralda	CM. La 41	11,000	11,000	11,000	11,000	11,000	11,000	11,000	11,000	<b>11,000</b>
Valle del Cauca	Buenaventura	12,000	12,000	12,000	12,000	12,000	12,000	12,000	12,000	<b>12,000</b>
	Palmira	11,500	11,500	11,500	11,500	11,667	11,500	11,500	11,800	<b>10,900</b>
	Santa Elena	11,000	11,000	11,000	11,067	11,000	11,167	11,167	11,767	<b>11,833</b>
	Tuluá	11,333	11,333	11,333	11,333	11,333	11,333	11,333	11,333	<b>11,333</b>

Fuente: SIPSA - DANE

### Carne cerdo lomo sin hueso

Departamento	Mercado	27-jun	04-jul	11-jul	18-jul	25-jul	01-ago	08-ago	15-ago	22-ago
Antioquia	Central Mayorista de Antioquia	14,650	14,650	14,650	14,650	14,650	14,650	14,650	14,313	<b>14,325</b>
	Coomerca	14,300		13,650	13,575	13,700	13,700	13,700	13,700	<b>13,700</b>
Atlántico	Barranquillita	12,800	12,800	12,800	12,800	12,800	12,800	12,800	12,800	<b>12,800</b>
Bogotá, D.C.	Frig. Guadalupe	12,825	12,783	12,575	12,767	12,808	12,600	12,600	12,713	<b>12,538</b>
	Frigorífico Ble Ltda.	12,804	12,683	12,650	12,646	12,788	12,792	12,792	12,808	<b>12,783</b>
	Paloquemao	12,800	12,733	12,267	13,125	12,875	13,000	13,000	13,000	<b>12,933</b>
Quindío	Frigocafé	12,000	12,000	12,000	12,000	12,000	12,000	12,000	12,000	<b>12,000</b>
Risaralda	CM. La 41	13,500	13,500	13,500	13,500	13,500	13,500	13,500	13,500	<b>13,500</b>
Valle del Cauca	Buenaventura	13,000	13,000	13,000	13,000	13,000	13,000	13,000	13,000	<b>13,000</b>
	Palmira	12,800	12,800	12,633	12,633	12,633	12,633	12,633	12,700	<b>12,700</b>
	Santa Elena	12,567	12,567	12,567	12,500	12,367	12,467	12,467	13,067	<b>13,067</b>
	Tuluá	13,900	13,900	13,900	13,900	13,900	13,900	13,900	13,900	<b>13,900</b>

Fuente: SIPSA - DANE

### Carne cerdo brazo sin hueso

Departamento	Mercado	27-jun	04-jul	11-jul	18-jul	25-jul	01-ago	08-ago	15-ago	22-ago
Antioquia	Central Mayorista de Antioquia	10,225	10,225	10,225	10,225	10,225	10,225	10,225	10,325	<b>10,450</b>
Atlántico	Barranquillita	10,400	10,400	10,400	10,400	10,400	10,400	10,400	10,400	<b>10,400</b>
Bogotá, D.C.	Frig. Guadalupe	9,617	9,583	9,650	9,600	9,571	9,500	9,500	9,588	<b>9,554</b>
	Frigorífico Ble Ltda.	9,333	9,333	9,450	9,296	9,442	9,417	9,417	9,417	<b>9,350</b>
	Paloquemao	9,700	9,800	9,867	9,875	9,733	9,867	9,867	9,533	<b>9,533</b>
Quindío	Frigocafé	10,000	10,000	10,000	10,000	10,000	10,000	10,000	10,000	<b>10,000</b>
Risaralda	CM. La 41	10,500	10,500	10,500	10,500	10,500	10,500	10,500	10,500	<b>10,500</b>
Valle del Cauca	Buenaventura	11,000	11,000	11,000	11,000	11,000	11,000	11,000	11,000	<b>11,000</b>
	Palmira	10,500	10,500	10,333	10,333	10,333	10,333	10,333	9,500	<b>9,600</b>
	Santa Elena	9,533	9,600	9,533	9,500	9,467	9,700	9,700	10,300	<b>10,333</b>
	Tuluá	9,833	9,833	9,833	9,833	9,833	9,833	9,833	9,833	<b>9,833</b>

Fuente: SIPSA - DANE

CARRERA 8 No 66—07, BOGOTÁ D.C., COLOMBIA—PBX (57) (1) 2 48 67 77 . FAX (57) (1) 312 5008.

[www.porcicol.org.co](http://www.porcicol.org.co)

[www.porcinegocios.org.co](http://www.porcinegocios.org.co)

[www.meencantalacarnedecerdo.org.co](http://www.meencantalacarnedecerdo.org.co)

## IMPORTACIONES SEMANALES DE CARNE DE CERDO SEGÚN SOBORDOS

Información  
 consolidada en  
 los puertos de  
 Barranquilla,  
 Cartagena,  
 Buenaventura y  
 Santa Marta

Semana	Toneladas
11-may-14	1,108
18-may-14	1,067
25-may-14	649
01-jun-14	1,526
08-jun-14	803
15-jun-14	648
22-jun-14	1,027
29-jun-14	1,239
06-jul-14	1,093
13-jul-14	691
20-jul-14	949
27-jul-14	1,222
03-ago-14	813
10-ago-14	178
<b>17-ago-14</b>	<b>77</b>

Fuente: SICEX

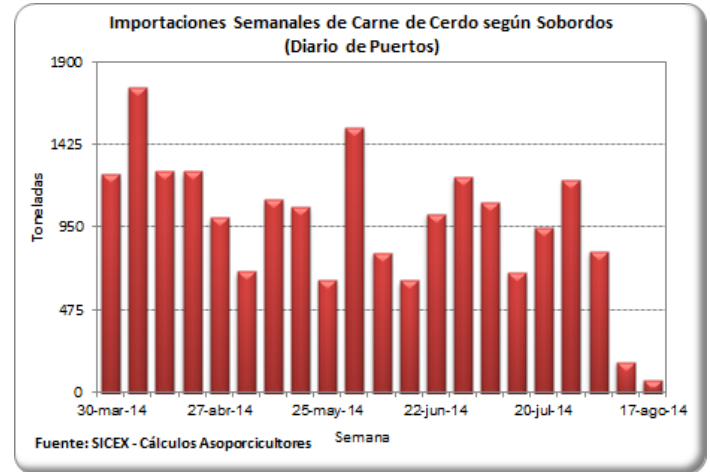

## TASA DE CAMBIO (US\$ / Peso Colombiano)

Fecha	Tasa de Cambio
15-ago-14	1,877.77
16-ago-14	1,884.81
17-ago-14	1,884.81
18-ago-14	1,884.81
19-ago-14	1,884.81
20-ago-14	1,894.27
21-ago-14	1,912.43
22-ago-14	1,919.84
23-ago-14	1,924.40
24-ago-14	1,924.40
25-ago-14	1,924.40
26-ago-14	1,932.39
27-ago-14	1,928.67
28-ago-14	1,926.92
<b>29-ago-14</b>	<b>1,935.04</b>

Fuente: Banco de la República

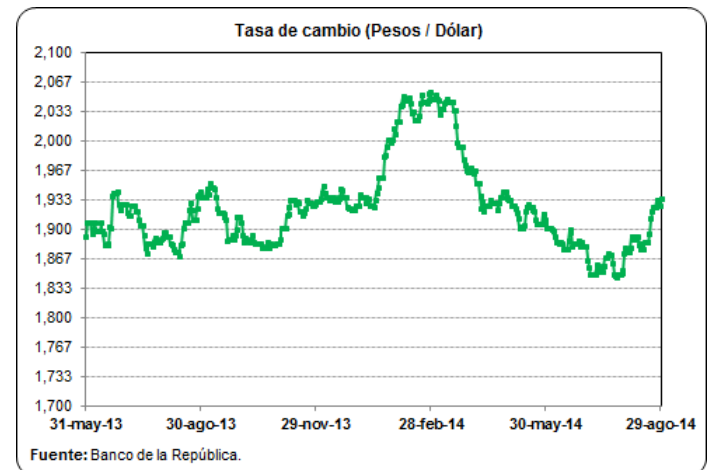



## PRECIOS FUTUROS DE MATERIAS PRIMAS

### Valores de Cierre Contratos de Futuros (US\$ / Tm)

Contrato	Maíz	Soya	Torta de soya
<b>sep-14</b>			
21/08/2014	142.6	417.5	456.1
22/08/2014	143.9	428.4	477.6
25/08/2014	141.7	413.6	447.6
26/08/2014	140.1	395.2	428.5
27/08/2014	140.1	398.9	459.1
<b>28/08/2014</b>	<b>142.4</b>	<b>394.5</b>	<b>477.5</b>
<b>oct-14</b>			
21/08/2014			393.4
22/08/2014			404.7
25/08/2014			390.7
26/08/2014			388.0
27/08/2014			393.2
<b>28/08/2014</b>			<b>400.0</b>
<b>nov-14</b>			
21/08/2014		381.5	
22/08/2014		382.9	
25/08/2014		378.2	
26/08/2014		377.7	
27/08/2014		376.2	
<b>28/08/2014</b>		<b>378.0</b>	
<b>dic-14</b>			
21/08/2014	145.3		382.0
22/08/2014	146.2		388.8
25/08/2014	144.7		378.9
26/08/2014	143.7		378.6
27/08/2014	143.7		379.4
<b>28/08/2014</b>	<b>145.4</b>		<b>384.3</b>

Fuente: CME Group

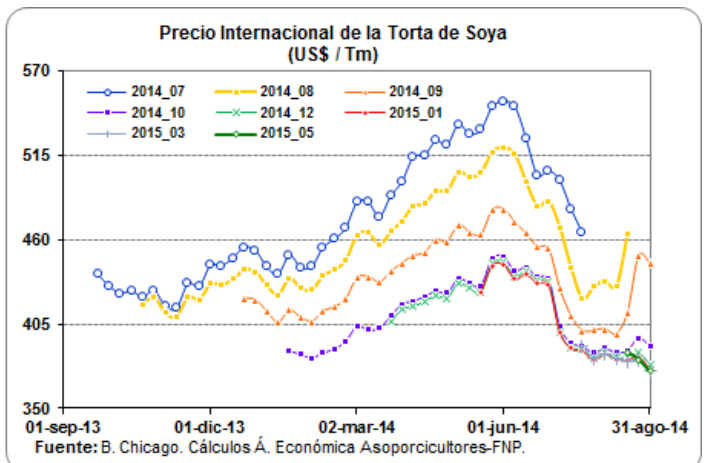
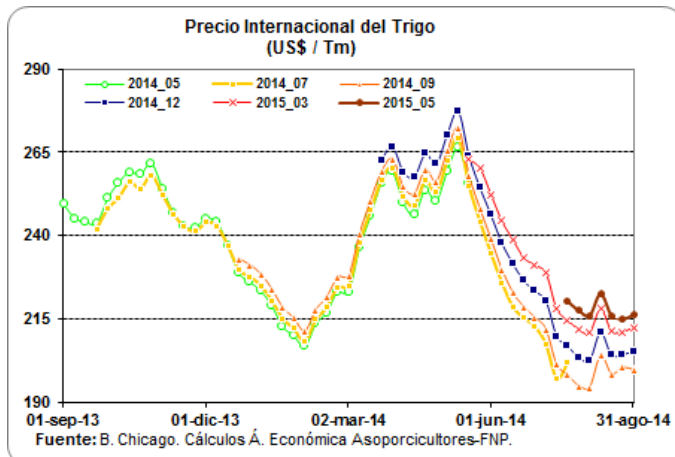
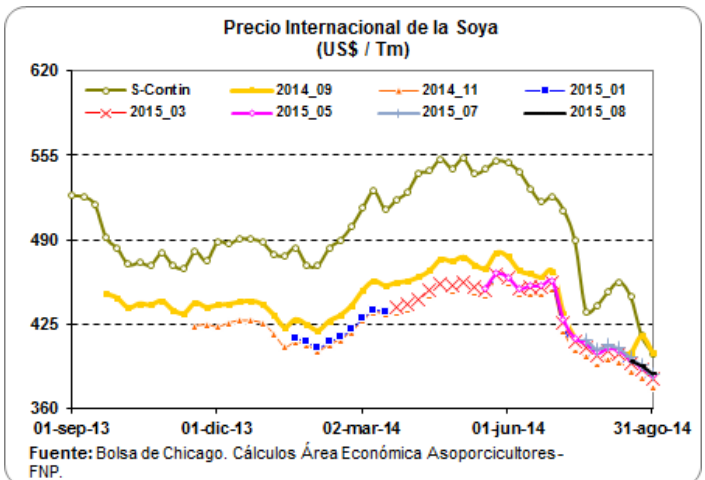
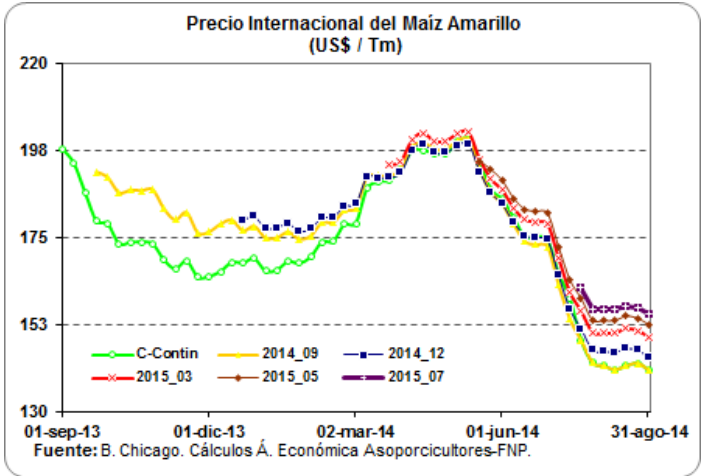

## SISTEMA ANDINO DE FRANJA DE PRECIOS

Quincena	Precio Piso	Precio Techo	Precio de Referencia CIF	Arancel SAFP %
Feb_14 I	1,748	2,131	1,607	31%
Feb_14 II	1,748	2,131	1,607	31%
Mar_14 I	1,748	2,131	1,607	31%
Mar_14 II	1,748	2,131	1,607	31%
Abr_14 I	1,753	2,112	1,607	31%
Abr_14 II	1,753	2,112	1,607	31%
May_14 I	1,753	2,112	1,607	31%
May_14 II	1,753	2,112	1,607	31%
Jun_14 I	1,753	2,112	1,607	31%
Jun_14 II	1,753	2,112	1,607	31%
Jul_14 I	1,753	2,112	1,607	31%
Jul_14 II	1,753	2,112	1,607	31%
Ago_14 I	1,753	2,112	1,607	31%
Ago_14 II	1,753	2,112	1,607	31%
Sep_14 I	1,753	2,112	1,607	31%

Fuente: CAN, Sistema Andino de Franja de Precios

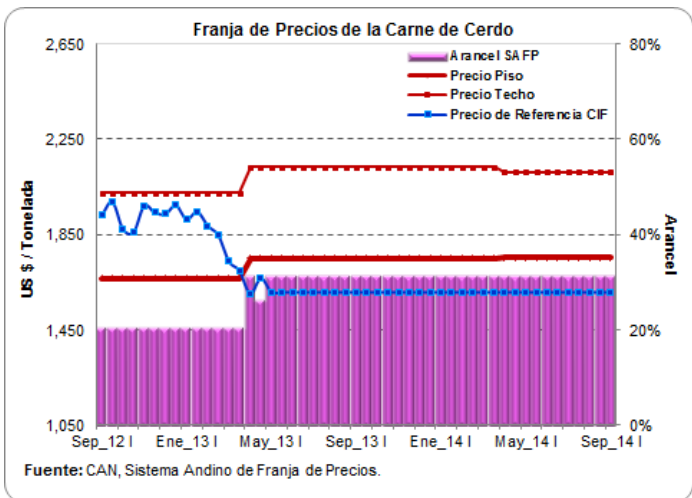

Quincena	Precio Piso	Precio Techo	Precio de Referencia CIF	Arancel SAFP %
Feb_14 I	260	316	229	31%
Feb_14 II	260	316	232	29%
Mar_14 I	260	316	243	23%
Mar_14 II	260	316	255	17%
Abr_14 I	269	328	256	21%
Abr_14 II	269	328	252	23%
May_14 I	269	328	255	21%
May_14 II	269	328	255	21%
Jun_14 I	269	328	255	21%
Jun_14 II	269	328	245	26%
Jul_14 I	269	328	242	28%
Jul_14 II	269	328	234	32%
Ago_14 I	269	328	217	43%
Ago_14 II	269	328	219	41%
Sep_14 I	269	328	217	43%

Fuente: CAN, Sistema Andino de Franja de Precios

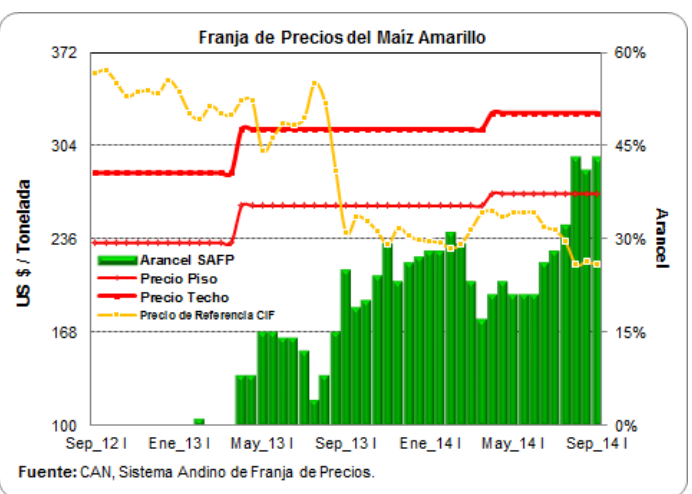

Quincena	Precio Piso	Precio Techo	Precio de Referencia CIF	Arancel SAFP %
Feb_14 I	481	555	552	15%
Feb_14 II	481	555	544	15%
Mar_14 I	481	555	556	15%
Mar_14 II	481	555	575	11%
Abr_14 I	493	569	586	12%
Abr_14 II	493	569	587	11%
May_14 I	493	569	601	9%
May_14 II	493	569	607	8%
Jun_14 I	493	569	600	9%
Jun_14 II	493	569	606	8%
Jul_14 I	493	569	592	11%
Jul_14 II	493	569	580	13%
Ago_14 I	493	569	558	15%
Ago_14 II	493	569	540	15%
Sep_14 I	493	569	562	15%

Fuente: CAN, Sistema Andino de Franja de Precios

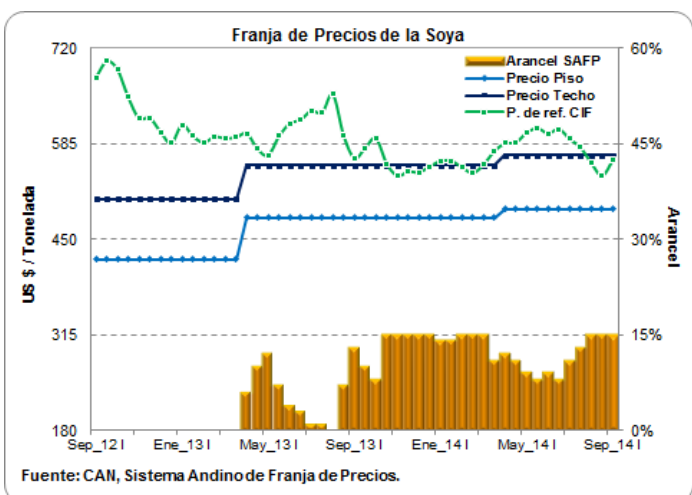

## ARANCELES VIGENTES PARA CARNE DE CERDO Y MATERIAS PRIMAS DEL SECTOR

Producto	Principales Partidas	País	Periodo	Porcentaje (%)	Observación
Carne de Cerdo	0203110000 , 0203120000	Estados Unidos	Enero 01 - Diciembre 31 / 2014	12.00	Sobre el contingente de las 5.450 Tm
	0203191000 , 0203192000	Canadá	Enero 01 - Diciembre 31 / 2014	8.00	
	0203193000 , 0203199000	Chile	Agosto 16 - Agosto 31 / 2014	11.00	
	0203210000 , 0203220000	Argentina	Agosto 16 - Agosto 31 / 2014	16.40	
	0203291000 , 0203292000	Brasil	Agosto 16 - Agosto 31 / 2014	16.20	
	0203293000	Comunidad Andina: Bolivia, Ecuador, Perú.	Enero 1 / 2012 - Indefinido	0.00	
	0203299000	Naciones terceras: Arancel Franja Andina de Precios	Agosto 16 - Agosto 31 / 2014	31.00	
Maíz Amarillo	1005.90.11000	Estados Unidos	Enero 01 - Diciembre 31 / 2014	18.80	Contingente agotado
		Argentina	Agosto 16 - Agosto 31 / 2014	30.05	
		Brasil	Agosto 16 - Agosto 31 / 2014	30.05	
		Paraguay	Agosto 16 - Agosto 31 / 2014	30.05	
		Canadá	Agosto 16 - Agosto 31 / 2014	37.00	
		Comunidad Andina: Bolivia y Ecuador	Junio 13 / 2008 - Indefinido	0.00	
		Perú	Febrero 01 / 2008 - Indefinido	0.00	
Arancel SAFF	Agosto 16 - Agosto 31 / 2014	43.00			
Torta de Soya	2304.00.00.00	Estados Unidos	Mayo 15 / 2012 - Indefinido	0.00	
		Bolivia	Mayo 01 / 2007 - Indefinido	0.00	
		Ecuador	Mayo 01 / 2007 - Indefinido	0.00	
		Perú	Mayo 01 / 2007 - Indefinido	0.00	
		Argentina	Agosto 16 - Agosto 31 / 2014	3.45	
		Brasil	Agosto 16 - Agosto 31 / 2014	3.45	
		Chile	Agosto 16 - Agosto 31 / 2014	0.00	
Paraguay	Agosto 16 - Agosto 31 / 2014	4.05			
Soya	1201.90.00.00	Bolivia	Enero 01 / 2012 - Indefinido	0.00	
		Ecuador	Enero 01 / 2012 - Indefinido	0.00	
		Perú	Enero 01 / 2012 - Indefinido	0.00	
		Argentina	Agosto 16 - Agosto 31 / 2014	3.45	
		Brasil	Agosto 16 - Agosto 31 / 2014	3.45	
		Chile	Agosto 16 - Agosto 31 / 2014	0.00	
		Paraguay	Agosto 16 - Agosto 31 / 2014	4.05	
Canadá	Agosto 16 - Agosto 31 / 2014	12.80			
Arancel SAFF	Agosto 16 - Agosto 31 / 2014	15.00			

Fuente: DIAN - Legiscomex.

## LIQUIDACIÓN SEMANAL DE COMMODITIES

### FLETES MARITIMOS - U\$/Tm.

	28-ago-14
Maíz Costa Atlántica	20.00
Maíz Buenaventura	25.00
Frijol soya Costa Atlántica	35.00
Frijol soya Buenaventura	30.00
Torta de Soya Costa Atlántica	20.00
Torta de Soya Buenaventura	30.00

### COMPARATIVO DE PRECIOS - \$/Kg.

	28-ago-14
Maíz Amarillo USA (Full) (*) C Atlántica	463.85
Maíz Amarillo USA (Full) (*) Buenaventura	475.95
Maíz Extruido (Full)(*) C Atlántica	553.85
Maíz Extruido (Full)(*) Buenaventura	565.95
Frijol Soya (Full) (*) C. Atlántica	925.89
Frijol Soya (Full) (*) Buenaventura	946.29
Habas de Frijol Soya (Full)(*) C. Atlántica	1,015.89
Habas de Frijol Soya (Full)(*) Buenaventura	1,036.29
Torta de Soya USA (Full) (*) C. Atlántica	1,051.51
Torta de Soya USA (Full) (*) Buenaventura	1,072.51

### TARIFAS PORTUARIAS

PUERTO / PRODUCTO	BUENAVENTURA			BARRANQUILLA			
	CEREALES	TORTAS	SUBPRODUCTOS	CEREALES	TORTAS	SUBPRODUCTOS	
SERVICIOS							
INSTALACIONES PORTUARIAS	U\$4/Tm	u\$4/Tm	U\$4/Tm	U\$4,50/Tm	U\$4,50/Tm	U\$4,50/Tm	
OPERADOR PORTUARIO	U\$1/Tm	U\$1/Tm	U\$1/Tm	U\$2,25/Tm	U\$2,25/Tm	U\$2,25/Tm	
SIA / ICA	U\$2/Tm	U\$2/Tm	U\$2/Tm	U\$2,00/Tm	U\$2,00/Tm	U\$2,00/Tm	
DESCARGUE DIRECTO	\$6,305/Tm	\$7,500/Tm	\$7,500/Tm	U\$1,60/Tm	U\$2,00/Tm	U\$2,00/Tm	
DESCARGUE A BODEGA	\$10,250/Tm	\$15,700/Tm	\$15,700/Tm	U\$4,00/Tm	U\$4,20/Tm	U\$4,20/Tm	
PUERTO / PRODUCTO	SANTA MARTHA			CARTAGENA			
	CEREALES	TORTAS	SUBPRODUCTOS	CEREALES	TORTAS	SUBPRODUCTOS	CONTENERORES
SERVICIOS							
INSTALACIONES PORTUARIAS	TARIFA INTEGRAL DE DESCARGUE			TARIFA INTEGRAL DE DESCARGUE			
OPERADOR PORTUARIO							
SIA / ICA							
DESCARGUE DIRECTO	U\$7,30/Tm	U\$7,50/Tm	U\$7,50/Tm	U\$9,50/Tm	U\$9,50/Tm	U\$9,50/Tm	U\$130,00/Tm
DESCARGUE A BODEGA	U\$12,00/Tm	U\$12,50/Tm	U\$12,50/Tm	U\$11,50/Tm	U\$13,60/Tm	U\$13,60/Tm	U\$58,00/Tm

Bueno en cuanto los precios de los fletes, el ministerio de transporte diseño y acordó con las empresas de transporte unos fletes regulados en donde se tiene en cuenta los tiempos de cargue y descargue al igual que el tiempo que se demora cargando y descargando y para ello dispuso de una pagina en donde se pueden hacer las liquidaciones y saber cual es el flete que va a costar para ese trayecto, la pagina es:

1. [www.mintransporte.gov.co](http://www.mintransporte.gov.co)

2. Servicios en línea

3. SICE-TAC

4. Hay tres opciones para hacer el cálculo:

a. SICE-TAC Cálculo Manual, b. SICE-TAC Cálculo Interactivo y c. SICE-TAC Simulador

CARRERA 8 No 66—07, BOGOTÁ D.C., COLOMBIA—PBX (57) (1) 2 48 67 77 . FAX (57) (1) 312 5008.

[www.porcicol.org.co](http://www.porcicol.org.co)

[www.porcinegocios.org.co](http://www.porcinegocios.org.co)

[www.meencantalacarnedecerdo.org.co](http://www.meencantalacarnedecerdo.org.co)