

## CONTENIDO

### INFORME DE PRECIOS PORCINOS REPORTADOS POR FUERA DE FERIA DE GANADOS:

#### RONDA 35:

Del 29 de Ago al 04 de Sep de 2015 2

PRECIO SEMANAL DEL CERDO EN PIE (\$ / Kg) 3

PRECIO SEMANAL DE CERDO EN CANAL (\$ / Kg) 3

PESO SEMANAL DEL CERDO EN PIE (Kg) 3

PESO SEMANAL DE CERDO EN CANAL (Kg) 4

PRECIOS DIARIOS EN FRIGORIFICO GUADALUPE (EFEGE), EN PIE (\$ / Kg) 4

PRECIOS DIARIOS EN FRIGORIFICO GUADALUPE (EFEGE), EN CANAL (\$ / @) 4

PRECIO SEMANAL DEL CERDO CEBADO EN CENTRAL GANADERA (\$ / Kg) 5

PRECIO SEMANAL DEL BOVINO CEBADO EN EFEGE Y CENTRAL GANADERA (\$ / Kg) 6

### PRECIOS PROMEDIO SEMANALES EN MERCADOS MAYORISTAS:

Pernil de Cerdo 7

Lomo 7

Brazo 7

### MONITOREO DE PRECIOS DE LA CARNE DE CERDO AL CONSUMIDOR 8-9

IMPORTACIONES MENSUALES DE PRODUCTOS Y SUBPRODUCTOS DEL CERDO 10

IMPORTACIONES SEMANALES DE CARNE DE CERDO SEGÚN SOBORDOS 11

TASA DE CAMBIO 11

PRECIOS FUTUROS DE MATERIAS PRIMAS 12

ARANCELES VIGENTES PARA CARNE DE CERDO Y MATERIAS PRIMAS DEL SECTOR 13

LIQUIDACIÓN SEMANAL DE *COMMODITIES* 14

### ASOCIACIÓN COLOMBIANA DE PORCICULTORES FONDO NACIONAL DE LA PORCICULTURA

Documento elaborado y de propiedad del Área Económica de la *Asociación Colombiana de Porcicultores — Fondo Nacional de la Porcicultura (Asoporcicultores — FNP)*. La información contenida corresponde a fuentes primarias y secundarias, y en ambos casos, sus registros y/o datos consolidados están sujetos a actualización, revisión y omisión, en la medida que las mismas fuentes lo realicen. En ese sentido, no es responsabilidad del Área Económica, ni de *Asoporcicultores — FNP*, los cambios, ajustes o variaciones que éstos puedan presentar en el tiempo. Asimismo, tampoco es responsabilidad de Área Económica ni de *Asoporcicultores — FNP*, el uso y alcance que quiera bridar el lector a la información. Finalmente, inquietudes o algún comentario u observación del documento, por favor escríbanos al correo [fgonzalez@asoporcicultores.co](mailto:fgonzalez@asoporcicultores.co), [arojas@asoporcicultores.co](mailto:arojas@asoporcicultores.co) y [cbenavides@asoporcicultores.co](mailto:cbenavides@asoporcicultores.co).

## INFORME DE PRECIOS PORCINOS REPORTADOS POR FUERA DE FERIA DE GANADOS

Precios Pagados al Porcicultor

**RONDA 35: Del 29 de Agosto al 04 de Septiembre de 2015**

### Cerdo en Pie

	1/3 Superior	1/3 Medio	1/3 Inferior	# Animales	\$ Promedio	Variación	Kg. Promedio
<b>ANTIOQUIA</b>							
Precio/Kg.	\$4,172	\$4,074	\$3,957	5,292	\$ 4,068	0.35%	105.7
No. Cerdos	1,764	1,764	1,764			9.43%	
<b>EJE CAFETERO</b>							
Precio/Kg.	\$3,938	\$3,841	\$3,789	759	\$ 3,856	-1.89%	105.7
No. Cerdos	253	253	253			-12.96%	
<b>VALLE DEL CAUCA</b>							
Precio/Kg.	\$3,760	\$3,688	\$3,624	1,170	\$ 3,691	-2.36%	107.3
No. Cerdos	390	390	390			-1.68%	
<b>ATLÁNTICO</b>							
Precio/Kg.	\$4,304	\$4,155	\$4,038	580	\$ 4,166	-0.14%	102.8
No. Cerdos	193	194	193			18.37%	
<b>BOGOTÁ</b>							
Precio/Kg.	\$4,133	\$4,101	\$3,996	1,782	\$ 4,077	1.16%	106.6
No. Cerdos	594	594	594			-17.61%	
<b>Consolidado Nacional</b>				9,583	\$4,013		105.9
				0.3%	0.09%		

Cerdo buena genética, lotes uniformes, entre 90 y 120 Kg. Pesados en báscula camionera cerca de la planta de sacrificio.

### Cerdo en Canal, caliente y sin refrigerar

REGIÓN	Precio Kg.	Variación	P. Promedio Kg.
<b>ANTIOQUIA</b>	\$5,557	-2.73%	90.3
<b>EJE CAFETERO</b>	\$5,204	-1.60%	88.4
<b>BOGOTA</b>	\$5,527	-4.05%	84.1
<b>VALLE DEL CAUCA</b>	\$5,145	0.08%	94.4
<b>Consolidado Nacional</b>	\$5,343	-0.97%	89.9

Los precios para quienes negocian en granja, como en el Valle del Cauca, son ajustados para efectos de estimar la merma y flete, aprox. \$50.

**Nota importante:** Este es un sondeo de precios telefónico a una muestra o grupo de porcicultores y comercializadores de cada zona: Antioquia, Eje Cafetero, Valle del Cauca, Atlántico y Bogotá, que permite obtener una aproximación del precio promedio nacional, pero que de ninguna manera representa tamaño del mercado o el universo de productores y comercializadores de cerdo en nuestro país. En este sentido este ejercicio busca ser un referente de las transacciones en valor y volumen de cerdos sacrificados en planta, de buena genética, entre 90 y 120 kg. dentro de los mercados de cerdos cebados y canales de estas zonas. En particular, el diseño de la publicación se orienta a resaltar los límites máximos, medios y mínimos de los precios promedio, dando un posible margen de variación del precio en cada región, lo que no desconoce que se den transacciones en el mercado con un valor mayor o menor a la ronda. Por último, queremos enfatizar que esta ronda busca ser un referente de los precios y no se orienta a determinar el precio del mercado.

### PRECIO SEMANAL DEL CERDO EN PIE (\$ / Kilogramo)

Ronda	Semana	Antioquia	Eje Cafetero	Valle	Bogotá	Atlántico	Nacional
23	12-jun-15	4,057	4,497	4,158	4,254	4,417	4,170
24	19-jun-15	4,061	4,269	4,059	4,142	4,451	4,101
25	26-jun-15	4,013	4,204	4,030	4,111	4,250	4,061
26	03-jul-15	4,019	4,131	3,986	4,074	4,290	4,035
27	10-jul-15	3,971	4,042	3,962	3,946	4,215	3,979
28	17-jul-15	3,972	4,021	3,773	3,887	4,118	3,948
29	24-jul-15	4,000	3,936	3,690	3,983	4,042	3,953
30	31-jul-15	3,950	4,072	3,719	4,032	4,119	3,958
31	07-ago-15	3,980	3,853	3,624	3,972	4,146	3,930
32	14-ago-15	4,007	3,949	3,621	4,012	4,137	3,960
33	21-ago-15	4,008	3,937	3,642	4,008	4,184	3,958
34	28-ago-15	4,054	3,930	3,780	4,030	4,171	4,009
35	04-sep-15	4,068	3,856	3,691	4,077	4,166	4,013

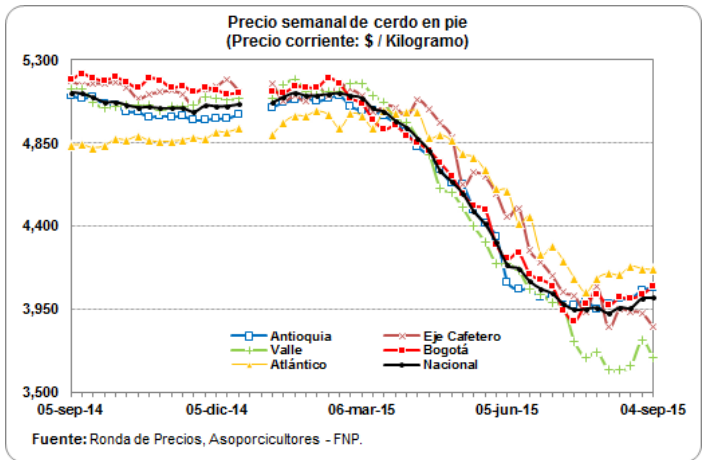

### PRECIO SEMANAL DE CERDO EN CANAL (\$ / Kilogramo)

Ronda	Semana	Antioquia	Eje Cafetero	Bogotá	Valle	Nacional
23	12-jun-15	5,794	5,751	5,942	5,721	5,774
24	19-jun-15	5,799	5,642	5,920	5,478	5,605
25	26-jun-15	5,419	5,610	5,817	5,414	5,514
26	03-jul-15	5,427	5,574	5,972	5,462	5,545
27	10-jul-15	5,089	5,575	5,749	5,415	5,385
28	17-jul-15	5,054	5,505	5,699	5,264	5,347
29	24-jul-15	4,647	5,356	5,984	5,478	5,431
30	31-jul-15	5,193	5,418	5,504	5,352	5,339
31	07-ago-15	5,394	5,160	5,450	5,454	5,399
32	14-ago-15	5,494	5,380	5,587	5,129	5,322
33	21-ago-15	5,681	5,385	5,676	5,142	5,344
34	28-ago-15	5,713	5,289	5,760	5,140	5,395
35	04-sep-15	5,557	5,204	5,527	5,145	5,343

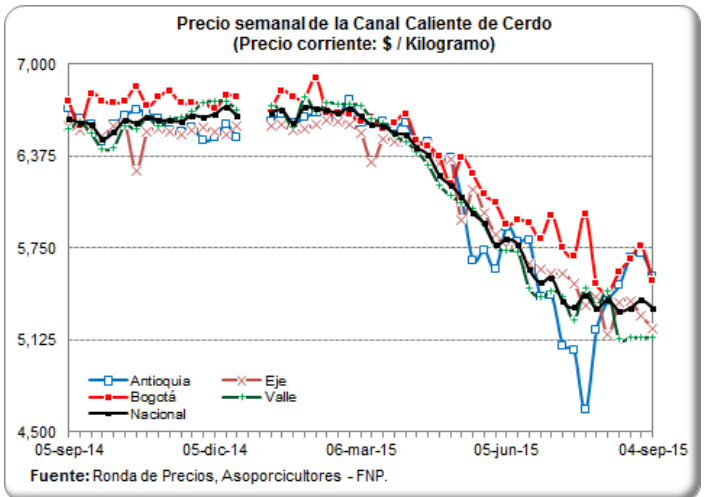

### PESO PROMEDIO SEMANAL DEL CERDO EN PIE PARA BENEFICIO (Kilogramos)

Ronda	Semana	Antioquia	Eje Cafetero	Valle	Atlántico	Bogotá	Nacional
23	12-jun-15	107.7	114.9	115.0	99.8	115.7	112.2
24	19-jun-15	109.6	113.6	116.5	100.1	116.3	112.8
25	26-jun-15	110.6	115.8	115.3	96.0	117.1	112.8
26	03-jul-15	109.5	112.2	116.4	110.2	114.7	113.0
27	10-jul-15	108.9	113.3	116.1	102.0	112.7	111.4
28	17-jul-15	107.1	116.9	118.9	101.1	115.9	110.6
29	24-jul-15	106.1	111.9	115.9	102.9	114.3	109.1
30	31-jul-15	104.6	115.0	112.9	102.5	103.7	106.3
31	07-ago-15	105.9	111.4	114.6	102.8	112.1	108.8
32	14-ago-15	106.2	109.7	114.5	96.4	110.0	107.8
33	21-ago-15	106.8	105.5	113.9	97.6	105.8	107.1
34	28-ago-15	107.7	108.2	112.6	100.0	106.4	107.7
35	04-sep-15	105.7	105.7	107.3	102.8	106.6	105.9

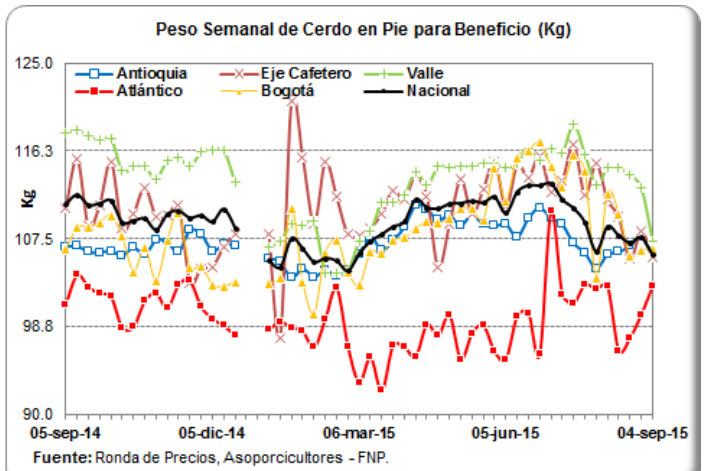

## PESO PROMEDIO SEMANAL DE LA CANAL CALIENTE DE CERDO (Kilogramos)

Ronda	Semana	Antioquia	Eje Cafetero	Bogotá	Valle	Nacional
23	12-jun-15	99.4	96.6	88.2	95.7	95.1
24	19-jun-15	99.7	97.3	85.7	95.1	94.6
25	26-jun-15	98.7	99.6	83.8	94.3	93.8
26	03-jul-15	101.4	101.4	86.3	96.7	96.5
27	10-jul-15	92.2	95.3	89.2	94.2	92.9
28	17-jul-15	96.5	99.6	87.2	95.9	94.5
29	24-jul-15	96.1	94.3	88.1	93.2	92.9
30	31-jul-15	97.3	98.0	89.4	96.8	95.5
31	07-ago-15	95.3	93.4	86.2	93.3	92.5
32	14-ago-15	94.4	93.4	86.6	96.0	93.7
33	21-ago-15	90.8	91.7	87.3	96.4	93.3
34	28-ago-15	96.9	90.2	85.6	95.8	93.1
35	04-sep-15	90.3	88.4	84.1	94.4	89.9

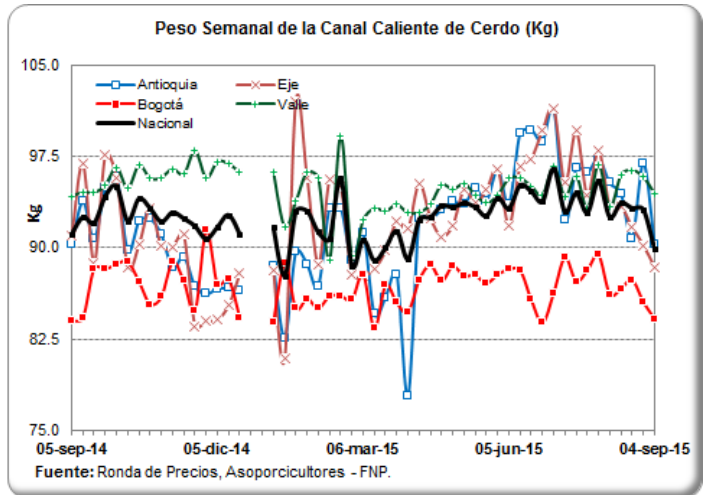

## PRECIOS DIARIOS EN FRIGORIFICO GUADALUPE (EFEGE), EN PIE (\$ / Kilogramo)

Fecha	Porcino en pie Extra	Porcino en pie 1a	Porcino en pie 2a
23-ago-15			
24-ago-15	4,000	3,700	3,400
25-ago-15	4,000	3,700	3,400
26-ago-15	4,000	3,700	3,400
27-ago-15	4,000	3,700	3,400
28-ago-15	4,000	3,700	3,350
29-ago-15			
30-ago-15			
31-ago-15	4,200	3,900	3,500
01-sep-15	4,200	3,900	3,500
02-sep-15	4,200	3,900	3,500
03-sep-15	4,200	3,900	3,600

Fuente: EFEGE.

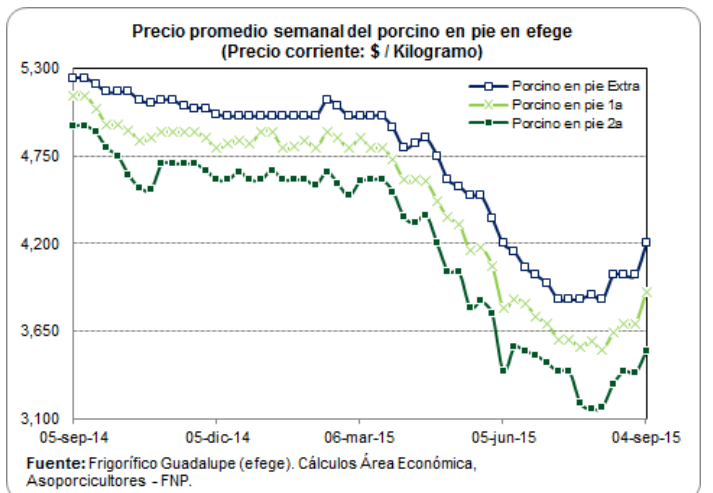

## PRECIOS DIARIOS EN FRIGORIFICO GUADALUPE (EFEGE), EN CANAL (\$ / Arroba)

Fecha	Porcino canal 1a	Porcino canal 2a
23-ago-15		
24-ago-15	71,250	68,100
25-ago-15	71,250	68,100
26-ago-15	71,250	68,100
27-ago-15	71,250	68,100
28-ago-15	71,500	68,000
29-ago-15		
30-ago-15		
31-ago-15	74,800	70,000
01-sep-15	74,800	70,000
02-sep-15	74,800	70,000
03-sep-15	74,500	70,000

Fuente: EFEGE.

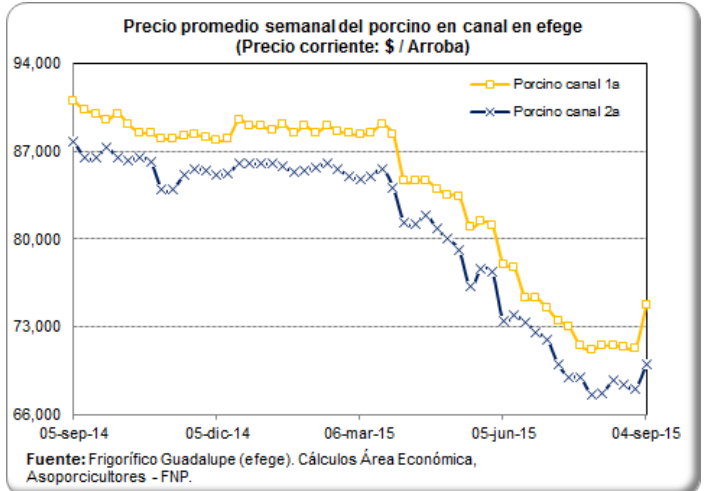

### PRECIO SEMANAL DEL CERDO CEBADO EN CENTRAL GANADERA (\$ / Kg)

Semana	Max Cerdos Cebados	Min Cerdos Cebados	Prom Po Cerdos Cebados
12-jun-15	3,800	3,200	3,469
19-jun-15	3,800	3,300	3,437
26-jun-15	3,700	2,900	3,328
03-jul-15	3,800	3,000	3,316
10-jul-15	3,600	3,100	3,334
17-jul-15	3,700	3,000	3,415
24-jul-15	3,800	3,100	3,408
31-jul-15	3,700	3,000	3,346
07-ago-15	3,700	3,200	3,427
14-ago-15	3,900	3,100	3,502
21-ago-15	4,000	3,400	3,638
<b>28-ago-15</b>	<b>3,900</b>	<b>3,250</b>	<b>3,576</b>

Fuente: Central Ganadera

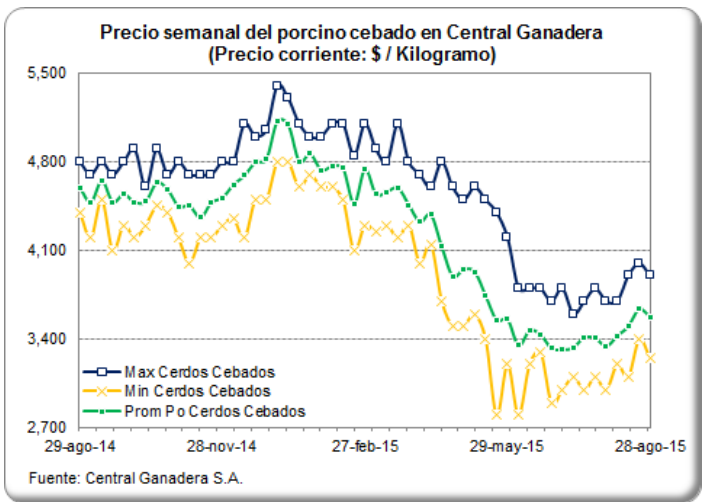

### PRECIO SEMANAL DE LAS CERDAS DE DESCARTE EN CENTRAL GANADERA (\$ / Kg)

Semana	Max Cerdas Descarte	Min Cerdas Descarte	Prom Po Cerdas Descarte
12-jun-15	2,700	2,200	2,309
19-jun-15	2,500	2,000	2,225
26-jun-15	2,600	2,300	2,446
03-jul-15	2,550	2,000	2,258
10-jul-15	2,600	2,100	2,258
17-jul-15	2,400	2,000	2,287
24-jul-15	2,400	2,100	2,310
31-jul-15	2,400	1,900	2,269
07-ago-15	2,400	2,200	2,319
14-ago-15	2,600	2,100	2,314
21-ago-15	2,400	2,300	2,339
<b>28-ago-15</b>	<b>2,500</b>	<b>2,200</b>	<b>2,356</b>

Fuente: Central Ganadera

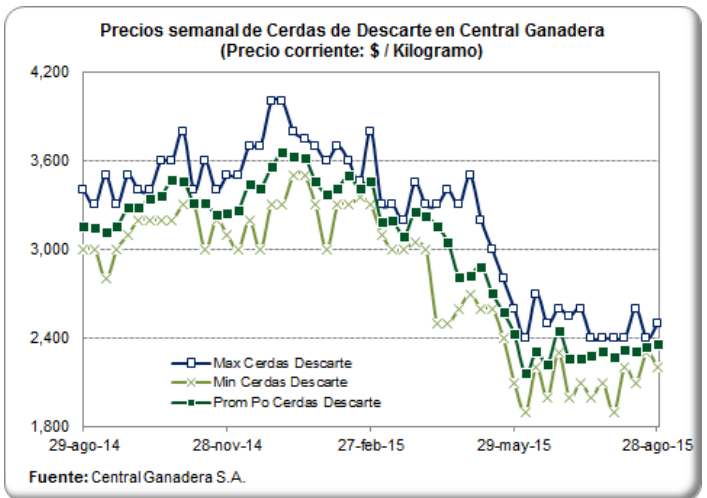

### PRECIO SEMANAL DE LOS VERRACOS DE DESCARTE EN CENTRAL GANADERA (\$ / Kg)

Semana	Max Verracos Descarte	Min Verracos Descarte	Prom Po Verracos Descarte
12-jun-15	1,400	1,200	1,300
19-jun-15	1,400	1,200	1,329
26-jun-15			
03-jul-15	1,200	1,100	1,175
10-jul-15	1,300	1,300	1,300
17-jul-15	1,400	1,000	1,250
24-jul-15	1,500	1,500	1,500
31-jul-15	1,500	1,300	1,333
07-ago-15	1,400	1,200	1,273
14-ago-15	1,400	1,200	1,293
21-ago-15	1,500	1,300	1,400
<b>28-ago-15</b>	<b>1,400</b>	<b>1,200</b>	<b>1,317</b>

Fuente: Central Ganadera

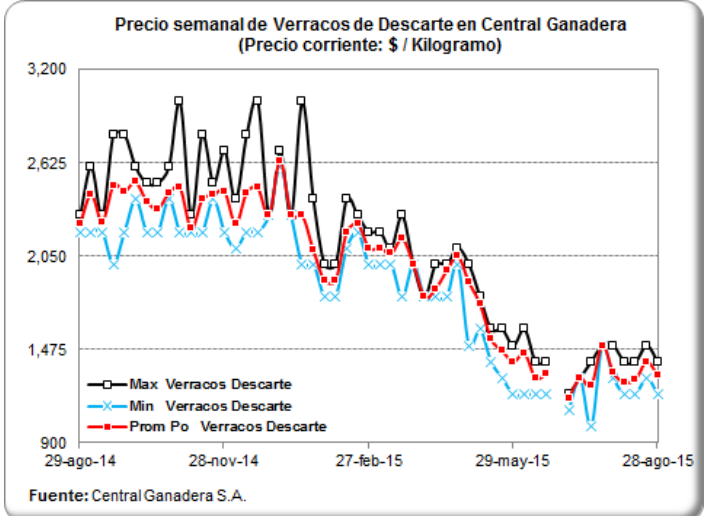

## PRECIOS DIARIOS DEL BOVINO EN PIE, FRIG. GUADALUPE (EFEGE) (\$/Kg)

Fecha	Vacuno hembra en pie 1a	Vacuno hembra en pie 2a	Vacuno macho en pie Extra	Vacuno macho en pie 1a	Vacuno macho en pie 2a
23-ago-15					
24-ago-15	3,250	2,900	3,950	3,800	3,600
25-ago-15	3,250	2,900	3,950	3,800	3,600
26-ago-15	3,250	2,900	3,950	3,800	3,600
27-ago-15	3,250	2,900	3,950	3,800	3,600
28-ago-15	3,350	3,000	3,950	3,800	3,650
29-ago-15					
30-ago-15					
31-ago-15	3,350	3,000	4,000	3,800	3,650
01-sep-15	3,350	3,000	4,000	3,800	3,650
02-sep-15	3,350	3,000	4,000	3,800	3,650
03-sep-15	3,350	3,000	4,000	3,850	3,650

Fuente: EFEGE.

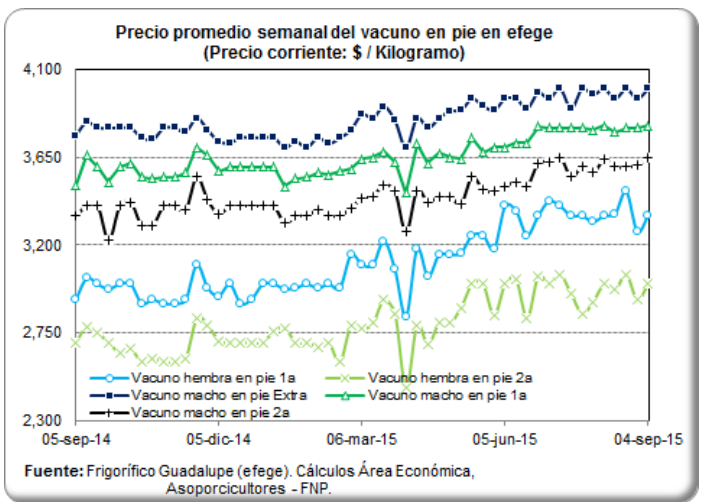

## PRECIO SEMANAL DEL BOVINO MACHO EN CENTRAL GANADERA (\$ / Kg)

Semana	Max Bovino Machos	Min Bovino Machos	Prom Po Bovino Machos
12-jun-15	4,150	3,400	3,817
19-jun-15	4,150	3,200	3,782
26-jun-15	4,120	3,650	3,886
03-jul-15	4,050	3,470	3,795
10-jul-15	4,150	3,500	3,845
17-jul-15	4,150	3,450	3,845
24-jul-15	4,150	3,300	3,866
31-jul-15	4,250	3,650	3,945
07-ago-15	4,120	3,450	3,800
14-ago-15	4,270	3,700	3,977
21-ago-15	4,100	3,400	3,845
28-ago-15	4,000	3,450	3,762

Fuente: Central Ganadera

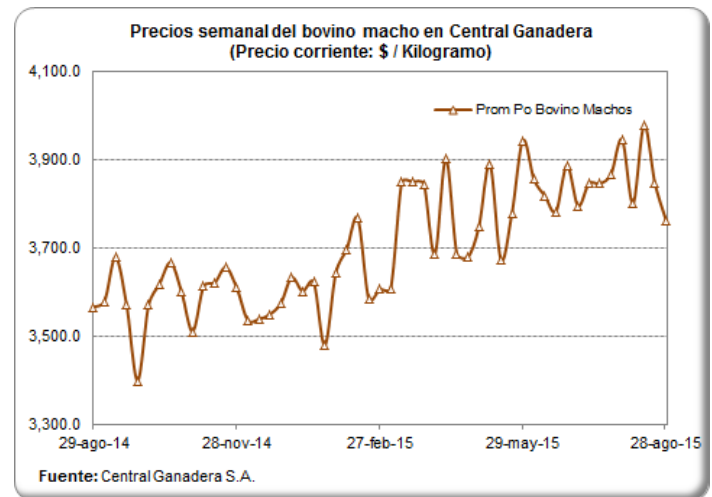

## PRECIO SEMANAL DEL BOVINO HEMBRA EN CENTRAL GANADERA (\$/ Kg)

Semana	Max Bovino Hembra	Min Bovino Hembra	Prom Po Bovino Hembra
12-jun-15	3,600	2,800	3,238
19-jun-15	3,600	3,200	3,406
26-jun-15	3,600	3,350	3,450
03-jul-15	3,600	3,000	3,315
10-jul-15	3,600	2,750	3,256
17-jul-15	3,600	2,980	3,319
24-jul-15	3,600	3,200	3,300
31-jul-15	3,700	3,000	3,450
07-ago-15	3,670	2,610	3,249
14-ago-15	3,700	3,040	3,366
21-ago-15	3,600	2,950	3,327
28-ago-15	3,460	2,700	3,173

Fuente: Central Ganadera

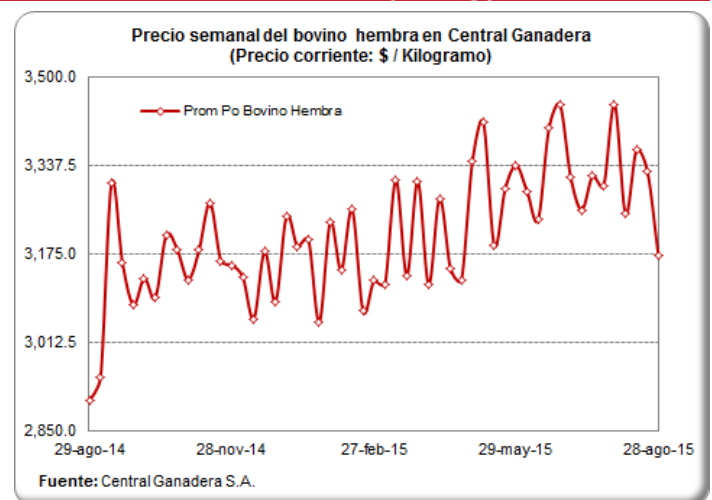

CARRERA 8 No 66—07, BOGOTÁ D.C., COLOMBIA—PBX (57) (1) 2 48 67 77 . FAX (57) (1) 312 5008.

## PRECIO PROMEDIO SEMANALES DEL CERDO EN MERCADOS MAYORISTAS (\$ / Kg)

### Carne cerdo perril sin hueso

Departamento	Mercado	03-jul	10-jul	17-jul	24-jul	31-jul	07-ago	14-ago	21-ago	28-ago
Antioquia	Central Mayorista de Antioquia	9,650	9,650	9,650	9,650	9,650	9,650	9,650	9,775	<b>9,775</b>
	Coomerca	12,400	11,675	11,675	11,725	11,725	11,825	11,825	11,950	<b>11,950</b>
Bogotá, D.C.	Frig. Guadalupe	9,175	9,263	9,392	9,333	9,408	9,117	9,000	9,083	<b>9,083</b>
	Frigorífico Ble Ltda.	9,225	9,100	8,967	9,217	9,033	8,900	9,111	9,167	<b>9,133</b>
Quindío	Frigocafé	10,000	10,000	10,000	10,000	10,000	10,000	10,200	10,200	<b>10,200</b>
Risaralda	CM. La 41	11,500	11,000	11,500	11,500	11,500	11,500	11,000	11,500	<b>11,000</b>
Valle del Cauca	Buenaventura	12,800	12,800	12,800	12,800	12,800	12,867	12,867	12,867	<b>13,000</b>
	Palmira	10,667	10,667	10,667	10,667	10,667	10,533	10,867	10,867	<b>10,533</b>
	Santa Elena	11,850	11,900	11,900	11,900	11,800	11,650	11,600	11,600	<b>11,767</b>
	Tuluá	11,060	11,060	11,060	11,060	11,060	10,687	10,687	10,687	<b>11,660</b>

Fuente: SIPSA - DANE

### Carne cerdo lomo sin hueso

Departamento	Mercado	03-jul	10-jul	17-jul	24-jul	31-jul	07-ago	14-ago	21-ago	28-ago
Antioquia	Central Mayorista de Antioquia	11,550	11,550	11,550	11,550	11,550	12,050	12,050	12,200	<b>12,200</b>
	Coomerca	12,750	12,700	12,575	12,600	12,600	12,700	12,825	12,825	<b>12,825</b>
Atlántico	Barranquillita	12,500	12,500	12,500	12,500	12,500	12,500	12,500	12,500	<b>12,500</b>
Bogotá, D.C.	Frig. Guadalupe	11,967	12,000	12,038	11,808	11,738	11,938	11,783	11,913	<b>12,038</b>
	Frigorífico Ble Ltda.	12,254	12,333	12,000	12,083	11,888	12,000	11,967	12,017	<b>12,017</b>
	Paloquemao	12,467	12,333	12,467	12,133	12,000	12,267	12,000	12,333	<b>12,500</b>
Quindío	Frigocafé	12,000	12,000	12,000	12,000	12,000	12,000	12,200	12,200	<b>12,200</b>
Risaralda	CM. La 41	14,000	14,000	13,500	13,500	14,000	14,000	13,500	13,500	<b>13,500</b>
Valle del Cauca	Buenaventura	14,667	15,000	15,000	15,000	12,800	12,800	12,867	12,867	<b>12,867</b>
	Palmira	12,533	12,533	12,533	12,533	12,533	12,200	12,500	12,700	<b>12,200</b>
	Santa Elena	12,900	12,900	12,800	12,750	12,650	12,500	12,600	12,650	<b>12,833</b>
	Tuluá	12,993	12,993	12,993	12,993	12,993	12,993	12,993	12,993	<b>13,260</b>

Fuente: SIPSA - DANE

### Carne cerdo brazo sin hueso

Departamento	Mercado	03-jul	10-jul	17-jul	24-jul	31-jul	07-ago	14-ago	21-ago	28-ago
Antioquia	Central Mayorista de Antioquia	9,100	9,100	9,100	9,100	9,100	9,100	9,100	9,100	<b>9,100</b>
Atlántico	Barranquillita	11,500	11,300	11,300	11,300	11,300	11,300	10,200	10,200	<b>10,175</b>
Bogotá, D.C.	Frig. Guadalupe	8,900	8,550	8,513	8,733	8,554	8,217	8,267	8,208	<b>8,229</b>
	Frigorífico Ble Ltda.	8,117	8,283	8,117	8,067	8,067	8,000	8,267	8,467	<b>8,400</b>
	Paloquemao	9,200	9,133	9,200	9,067	9,200	9,200	9,333	9,000	<b>8,800</b>
Quindío	Frigocafé	8,500	8,500	8,500	8,500	8,500	8,500	8,700	8,700	<b>8,700</b>
Risaralda	CM. La 41	11,000	10,500	10,500	10,500	10,500	10,000	11,000	11,000	<b>11,000</b>
Valle del Cauca	Buenaventura	12,800	12,800	12,800	12,800	12,867	12,800	12,867	12,867	<b>12,800</b>
	Palmira	9,200	9,200	9,200	9,200	9,200	9,200	9,200	9,467	<b>9,200</b>
	Santa Elena	9,900	9,650	9,600	9,550	9,550	9,450	9,550	9,500	<b>9,567</b>
	Tuluá	9,293	9,293	9,293	9,293	9,293	9,293	9,293	9,293	<b>9,727</b>

Fuente: SIPSA - DANE

## MONITOREO DE PRECIOS DE LA CARNE DE CERDO AL CONSUMIDOR (\$/Kilogramo)

### Precios al Consumidor de la Carne de Cerdo en Principales Ciudades del País.

Quincena	Bogotá	Medellín	Eje Cafetero	Cali	Prec Prom
Feb_15 II	10,397	10,376	10,304	9,142	10,171
Mar_15 I	10,184	10,374	10,167	9,271	10,060
Mar_15 II	10,426	10,387	10,387	9,362	10,234
Abr_15 I	10,364	10,357	10,328	9,434	10,201
Abr_15 II	10,399	10,344	10,289	9,333	10,198
May_15 I	10,370	10,266	10,156	9,025	10,104
May_15 II	10,280	10,229	10,160	9,208	10,078
Jun_15 I	10,356	10,010	10,265	9,118	10,076
Jun_15 II	10,313	10,010	10,195	9,194	10,058
Jul_15 I	10,271	9,916	10,148	9,034	9,986
Jul_15 II	10,310	9,883	10,039	8,871	9,966
Ago_15 I	10,059	9,840	10,042	8,821	9,807
<b>Ago_15 II</b>	<b>10,136</b>	<b>9,891</b>	<b>10,058</b>	<b>8,844</b>	<b>9,865</b>

Fuente: Monitoreo de Precios

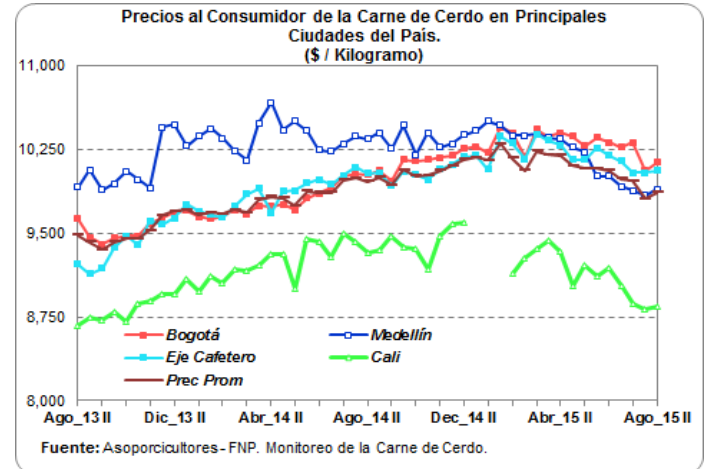

### BOGOTÁ Quincena 15: del 01 al 15 de Agosto - Quincena 16: del 16 al 30 de Agosto

Corte	Quincena 15	Quincena 16	Var (%)
Cabeza de Lomo	11,130	11,176	0.4%
Lomo	13,448	13,457	0.1%
Chuleta	11,915	11,946	0.3%
Centro de Pierna	11,754	11,826	0.6%
Bola de Pierna	11,780	11,827	0.4%
Bota de Pierna	11,780	11,827	0.4%
Muchacho de Pierna	11,787	11,827	0.3%
Lagarto de Pierna	11,741	11,792	0.4%
Cadera	11,783	11,827	0.4%
Tocino - Toda la piel	6,365	6,318	-0.7%
Tocino Barriguero	7,726	7,701	-0.3%
Tocino Papada	6,285	6,289	0.1%
Tocino con costilla	7,291	7,238	-0.7%
Solomito	12,555	12,649	0.8%
Costilla	11,944	11,984	0.3%
Espinazo	7,036	7,033	0.0%
Brazo	10,754	10,817	0.6%
Brazuelo	10,754	10,842	0.8%
Ossobuco	7,675	7,725	0.7%

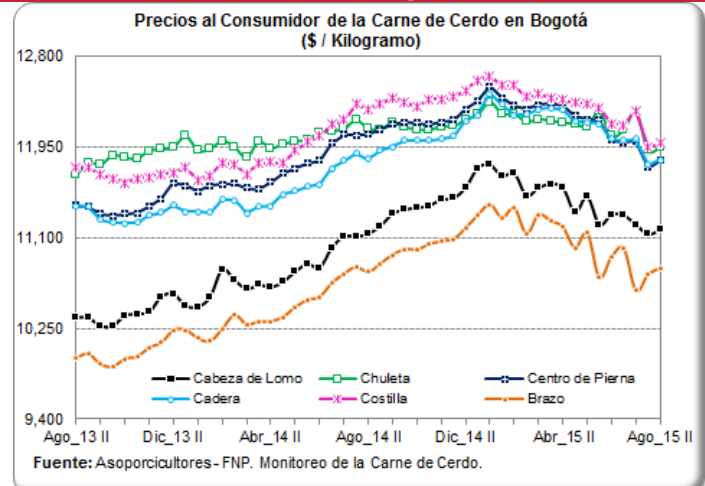

### MEDELLÍN Quincena 15: del 01 al 15 de Agosto - Quincena 16: del 16 al 30 de Agosto

Corte	Quincena 15	Quincena 16	Var (%)
Cabeza de Lomo	10,148	10,225	0.8%
Lomo	13,476	13,445	-0.2%
Chuleta	11,393	11,643	2.2%
Centro de Pierna	11,294	11,445	1.3%
Bola de Pierna	11,397	11,441	0.4%
Bota de Pierna	11,399	11,441	0.4%
Muchacho de Pierna	10,767	10,873	1.0%
Lagarto de Pierna	10,768	10,854	0.8%
Cadera	10,797	10,877	0.7%
Tocino - Toda la piel	1,956	1,928	-1.4%
Tocino Barriguero	11,140	11,176	0.3%
Tocino Papada	7,264	7,305	0.6%
Tocino con costilla	10,667	10,400	-2.5%
Solomito	11,786	11,689	-0.8%
Costilla	11,244	11,313	0.6%
Espinazo	5,963	5,949	-0.2%
Brazo	10,790	10,826	0.3%
Brazuelo	10,138	10,235	1.0%
Ossobuco	6,096	6,104	0.1%

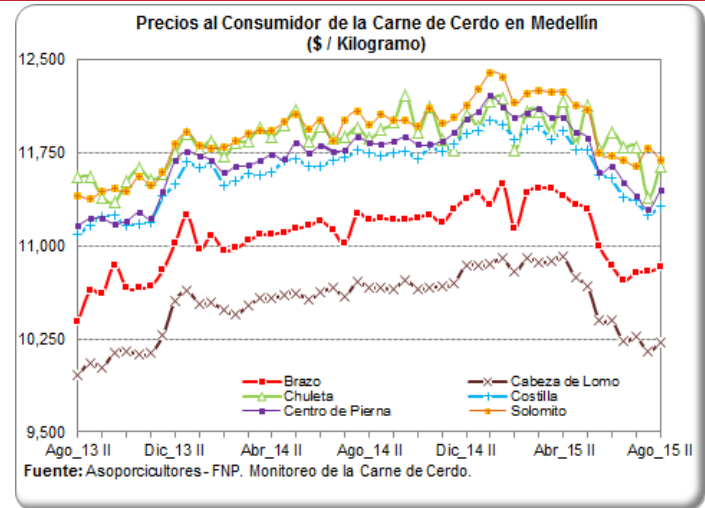



**MONITOREO DE PRECIOS DE LA CARNE DE CERDO AL CONSUMIDOR (\$/Kilogramos)**

**EJE CAFETERO** Quincena 15: del 01 al 15 de Agosto - Quincena 16: del 16 al 30 de Agosto

Corte	Quincena 15	Quincena 16	Var (%)
Cabeza de Lomo	11,414	11,387	-0.2%
Lomo	13,465	13,479	0.1%
Centro de Pierna	11,414	11,387	-0.2%
Bola de Pierna	11,414	11,387	-0.2%
Bota de Pierna	11,414	11,387	-0.2%
Muchacho de Pierna	11,407	11,387	-0.2%
Lagarto de Pierna	11,413	11,387	-0.2%
Tocino - Toda la piel	3,857	3,930	1.9%
Tocino Barriguero	9,653	9,604	-0.5%
Tocino Papada	8,147	8,133	-0.2%
Solomito	11,407	11,393	-0.1%
Costilla	10,866	10,909	0.4%
Codito	3,936	3,981	1.1%
Pezuña	3,936	3,966	0.8%
Espinazo	7,080	7,074	-0.1%
Brazo	10,835	10,792	-0.4%
Brazuelo	10,835	10,792	-0.4%
Ossobuco	7,053	7,074	0.3%

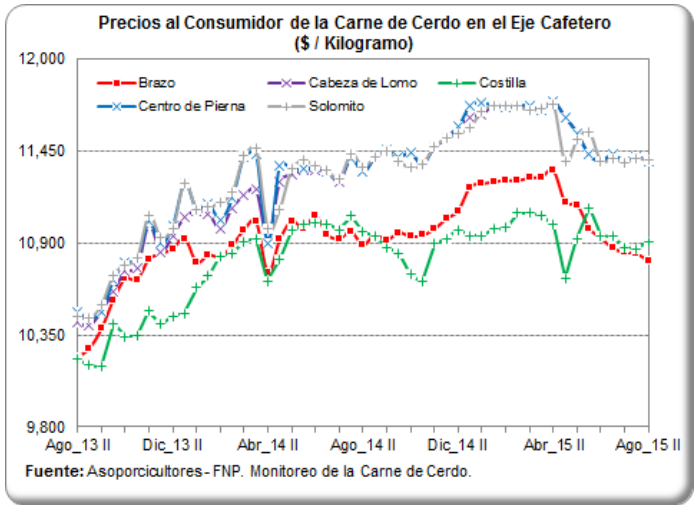

**CALI** Quincena 15: del 01 al 15 de Agosto - Quincena 16: del 16 al 30 de Agosto

Corte	Quincena 15	Quincena 16	Var (%)
Cabeza de Lomo	9,387	9,445	0.6%
Lomo	12,597	12,715	0.9%
Centro de Pierna	10,738	10,675	-0.6%
Bola de Pierna	10,718	10,681	-0.3%
Bota de Pierna	10,725	10,681	-0.4%
Muchacho de Pierna	10,718	10,681	-0.3%
Lagarto de Pierna	10,718	10,681	-0.3%
Cadera	10,718	10,681	-0.3%
Tocino - Toda la piel	3,320	3,545	6.8%
Tocino Papada	6,508	6,595	1.3%
Tocino con costilla	8,948	9,057	1.2%
Costilla	9,513	9,558	0.5%
Pezuña	4,763	4,920	3.3%
Espinazo	5,600	5,596	-0.1%
Brazo	9,388	9,475	0.9%
Brazuelo	9,388	9,449	0.6%

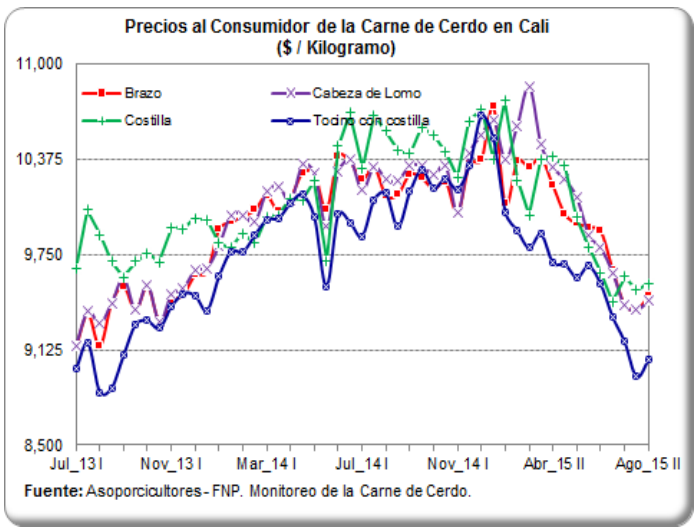

**OTROS CORTES EN BOGOTÁ Y MEDELLÍN**

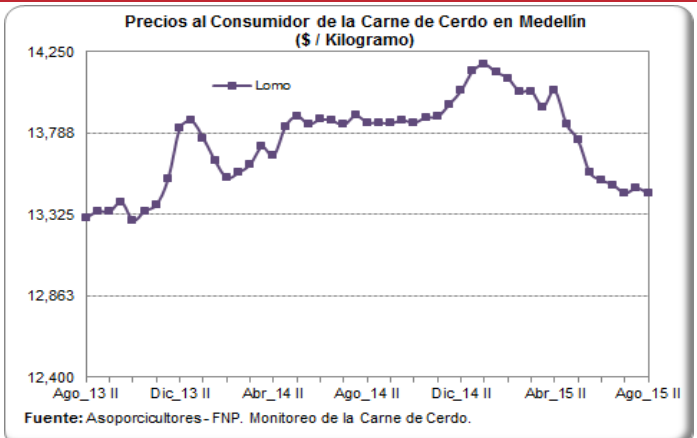
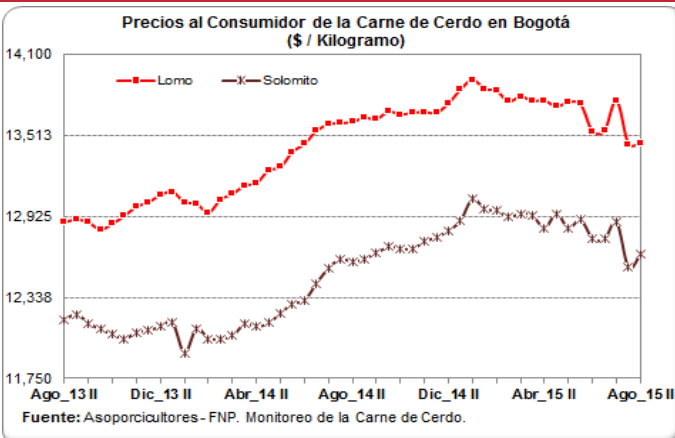

## IMPORTACIONES MENSUALES DE PRODUCTOS Y SUBPRODUCTOS DEL CERDO

### Importaciones de productos y subproductos de Cerdo (Toneladas) Enero - Junio

Producto	2013	2014	2015	Part (%)	Crec (%)
Carne	19,545	28,790	25,885	84.3%	-10.1%
Despojos	3,070	2,726	2,235	7.3%	-18.0%
Tocino	2,947	2,391	1,733	5.6%	-27.5%
Embutidos	253	675	741	2.4%	9.8%
Salados y Ahumados	28	36	115	0.4%	222.3%
<b>Total</b>	<b>25,844</b>	<b>34,618</b>	<b>30,720</b>	<b>100.0%</b>	<b>-11.3%</b>

Fuente: DIAN - DANE. Cálculos Asoporcicultores - FNP.

Part (%): Participación en el volumen acumulado de 2015.

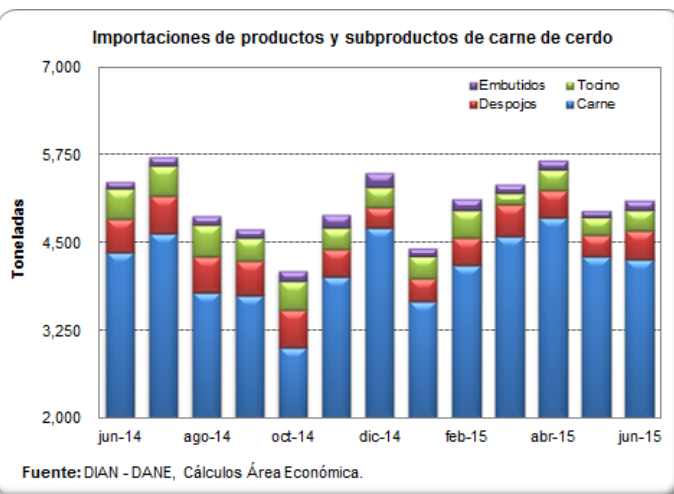

### Importaciones de Carne de Cerdo (Toneladas) Enero - Junio

País	2013	2014	2015	Part (%)	Crec (%)
Estados Unidos	10,764	21,485	19,293	75%	-10.2%
Canadá	4,760	4,621	3,951	15%	-14.5%
Chile	4,021	2,684	2,639	10%	-1.7%
España	0	0	2	0%	0.0%
<b>Total</b>	<b>19,545</b>	<b>28,790</b>	<b>25,885</b>	<b>100.0%</b>	<b>-10.1%</b>

Fuente: DIAN - DANE. Cálculos Asoporcicultores - FNP.

Part (%): Participación en el volumen acumulado de 2015.

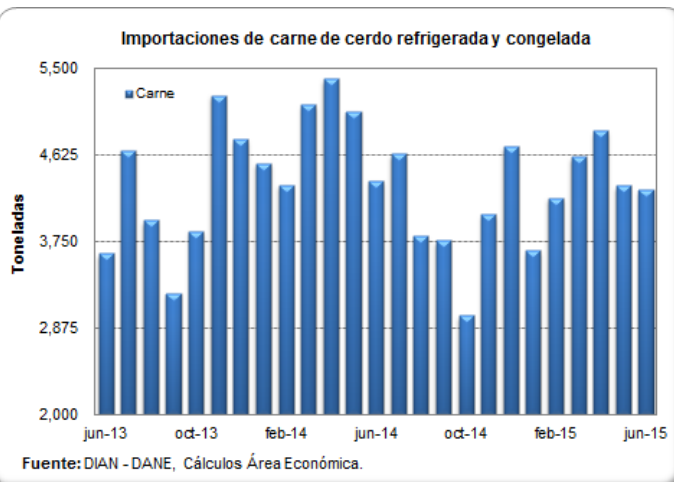

### Importaciones de Despojos de Cerdo (Toneladas) Enero - Junio

País	2013	2014	2015	Part (%)	Crec (%)
Chile	2,187	1,724	1,229	55.0%	-28.7%
Estados Unidos	460	695	797	35.6%	14.6%
Canadá	423	306	209	9.4%	-31.7%
<b>Total</b>	<b>3,070</b>	<b>2,726</b>	<b>2,235</b>	<b>100%</b>	<b>-18.0%</b>

Fuente: DIAN - DANE. Cálculos Asoporcicultores - FNP.

Part (%): Participación en el volumen acumulado de 2015.

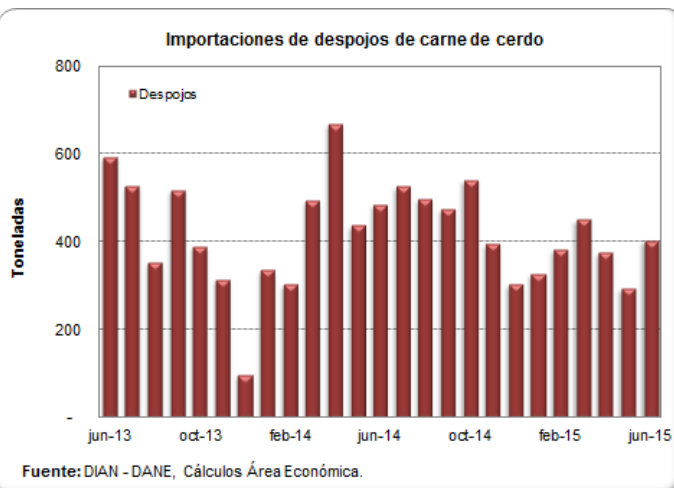

## IMPORTACIONES SEMANALES DE CARNE DE CERDO SEGÚN SOBORDOS

Información consolidada en los puertos de Barranquilla, Cartagena, Buenaventura y Santa Marta.

Dado que SICEX es una plataforma de consulta online, las cifras de las ocho últimas semanas están sujetas a modificaciones por parte de la fuente.

Semana	Toneladas
03-may-15	1,076
10-may-15	1,347
17-may-15	1,061
24-may-15	844
31-may-15	612
07-jun-15	1,051
14-jun-15	859
21-jun-15	899
28-jun-15	796
05-jul-15	851
12-jul-15	345
19-jul-15	792
26-jul-15	568
02-ago-15	1,392
<b>09-ago-15</b>	<b>305</b>

Fuente: SICEX

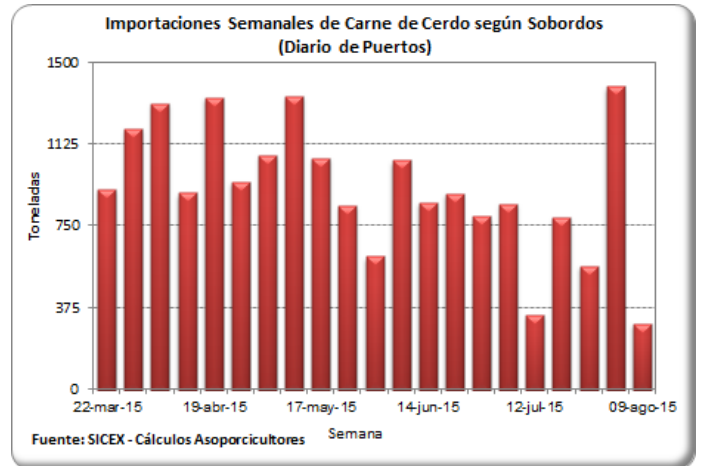

## TASA DE CAMBIO (US\$ / Peso Colombiano)

Fecha	Tasa de Cambio
21-ago-15	3,053.65
22-ago-15	3,102.60
23-ago-15	3,102.60
24-ago-15	3,102.60
25-ago-15	3,208.37
26-ago-15	3,194.24
27-ago-15	3,238.51
28-ago-15	3,195.47
29-ago-15	3,101.10
30-ago-15	3,101.10
31-ago-15	3,101.10
01-sep-15	3,079.97
02-sep-15	3,093.64
03-sep-15	3,142.34
<b>04-sep-15</b>	<b>3,119.93</b>

Fuente: Banco de la República

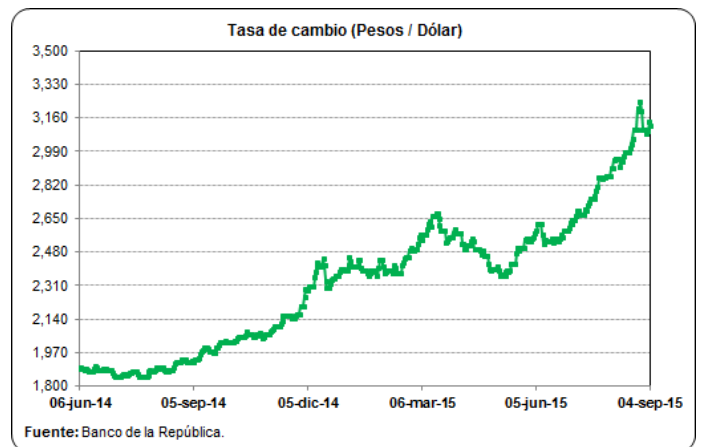

## PRECIOS FUTUROS DE MATERIAS PRIMAS

### Valores de Cierre Contratos de Futuros (US\$ / Tm)

Contrato	Maíz*	Soya*	Torta de soya**
<b>sep-15</b>			
27/08/2015	143.2	325.6	355.9
28/08/2015	143.0	328.2	354.3
31/08/2015	143.2	329.8	353.7
01/09/2015	140.2	325.1	350.4
02/09/2015	139.4	324.7	350.6
03/09/2015	136.9	323.3	348.9
<b>oct-15</b>			
27/08/2015			349.8
28/08/2015			347.7
31/08/2015			345.7
01/09/2015			342.3
02/09/2015			344.1
03/09/2015			341.8
<b>nov-15</b>			
27/08/2015		323.0	
28/08/2015		325.4	
31/08/2015		326.1	
01/09/2015		321.1	
02/09/2015		321.1	
03/09/2015		319.5	
<b>dic-15</b>			
27/08/2015	147.6		347.2
28/08/2015	147.6		344.7
31/08/2015	147.7		343.1
01/09/2015	145.3		339.6
02/09/2015	144.7		342.0
03/09/2015	142.3		339.7

Fuente: CME Group

Para una mejor lectura y comprensión, los precios de los contratos de materias primas se convirtieron a dólares por tonelada, tomando como referencia la tabla de de conversión del Consejo Americano de Granos (U.S. Grains Council).

\*Los precios de los contratos originalmente se encuentran en centavos por bushel.

\*\*Los precios de los contratos originalmente se encuentran en toneladas cortas.

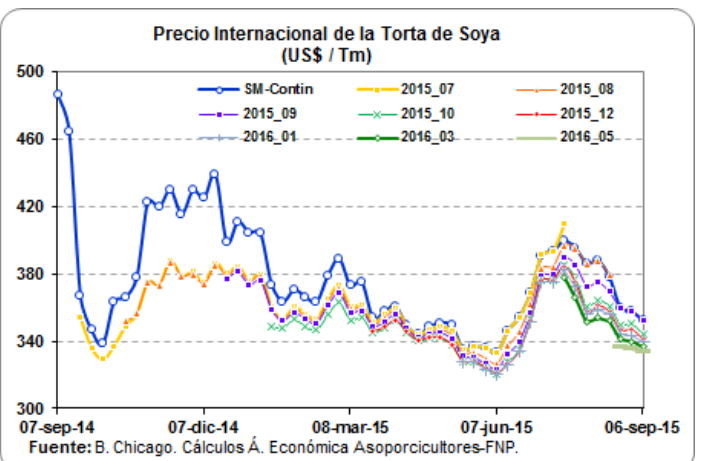
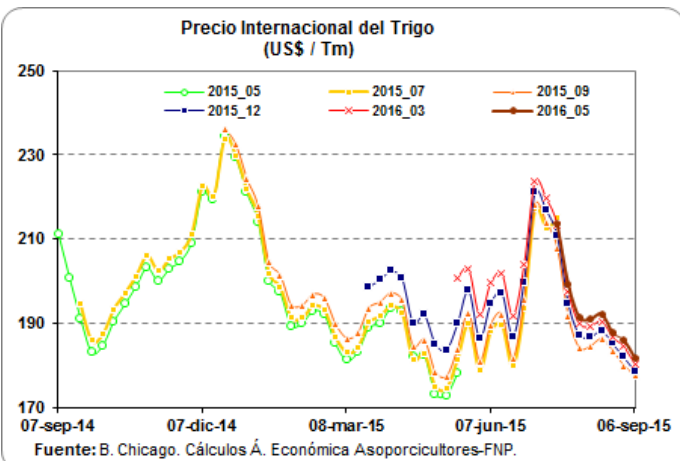
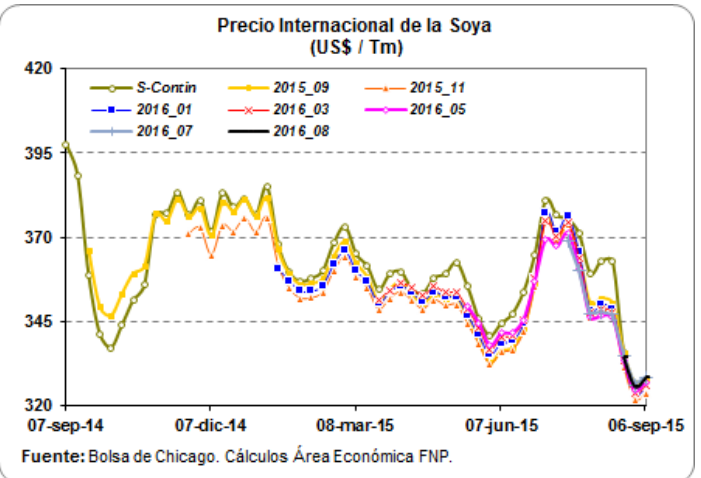
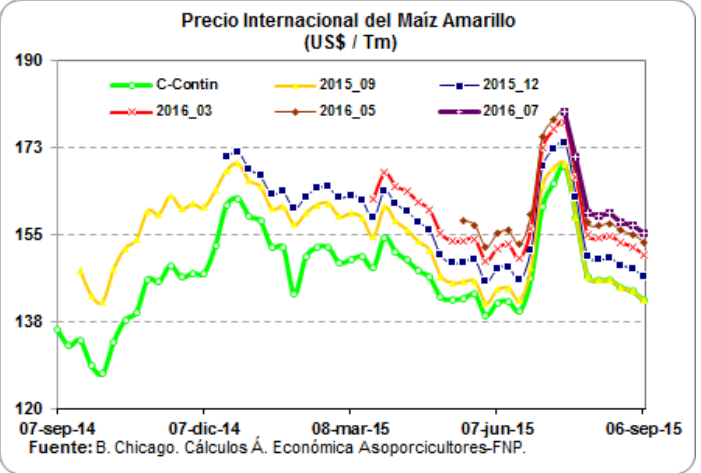

## ARANCELES VIGENTES PARA CARNE DE CERDO Y MATERIAS PRIMAS DEL SECTOR

Producto	Principales Partidas	Tratado / Acuerdo	País	Periodo	Porcentaje (%)	Observación
Carne de Cerdo	0203110000, 0203120000 0203191000, 0203192000 0203193000, 0203199000 0203210000, 0203220000 0203291000, 0203292000 0203293000, 0203299000	TLC Estados Unidos	Estados Unidos	Enero 01 - Diciembre 31 / 2015	6.00	Sobre el contingente de las 5.600 Tm
		TLC Canadá	Canadá	Enero 01 - Diciembre 31 / 2015	4.00	
		TLC Chile	Chile	Septiembre 01 - Septiembre 15	0.00	
		MERCOSUR	Argentina	Septiembre 01 - Septiembre 15	4.00	
			Brasil	Septiembre 01 - Septiembre 15	3.80	
		Comunidad Andina	Bolivia	Octubre 1 / 1992 - Indefinido	0.00	
			Ecuador	Octubre 1 / 1992 - Indefinido	0.00	
	Perú	Enero 1 / 2006 - Indefinido	0.00			
	<i>Arancel Variable SAFP</i>		<i>Septiembre 01 - Septiembre 15</i>	<i>20.00</i>	<i>Naciones Terceras</i>	
Maíz Amarillo	1005.90.11.00	TLC Estados Unidos	Estados Unidos	Enero 01 - Diciembre 31 / 2015	16.70	Naciones Terceras
		TLC Canadá	Canadá	Septiembre 01 - Septiembre 15	64.00	
		MERCOSUR	Argentina	Septiembre 01 - Septiembre 15	56.55	
			Brasil	Septiembre 01 - Septiembre 15	56.55	
			Paraguay	Septiembre 01 - Septiembre 15	57.00	
		Comunidad Andina	Bolivia	Octubre 1 / 1992 - Indefinido	0.00	
			Ecuador	Octubre 1 / 1992 - Indefinido	0.00	
	Perú	Enero 1 / 2006 - Indefinido	0.00			
	<i>Arancel Variable SAFP</i>		<i>Septiembre 01 - Septiembre 15</i>	<i>69.00</i>	<i>Naciones Terceras</i>	
Soya	1201.90.00.00	TLC Estados Unidos	Estados Unidos	Mayo 15 / 2012 - Indefinido	0.00	Naciones Terceras
		TLC Canadá	Canadá	Septiembre 01 - Septiembre 15	39.70	
		TLC Chile	Chile	Septiembre 01 - Septiembre 15	29.00	
		MERCOSUR	Argentina	Septiembre 01 - Septiembre 15	31.55	
			Brasil	Septiembre 01 - Septiembre 15	31.55	
			Paraguay	Septiembre 01 - Septiembre 15	32.00	
		Comunidad Andina	Bolivia	Octubre 1 / 1992 - Indefinido	0.00	
	Ecuador	Octubre 1 / 1992 - Indefinido	0.00			
	Perú	Enero 1 / 2006 - Indefinido	0.00			
	<i>Arancel Variable SAFP</i>		<i>Septiembre 01 - Septiembre 15</i>	<i>40.00</i>	<i>Naciones Terceras</i>	
Torta de Soya	2304.00.00.00	TLC Estados Unidos	Estados Unidos	Mayo 15 / 2012 - Indefinido	0.00	Naciones Terceras
		TLC Canadá	Canadá	Septiembre 01 - Septiembre 15	39.70	
		TLC Chile	Chile	Septiembre 01 - Septiembre 15	29.00	
		MERCOSUR	Argentina	Septiembre 01 - Septiembre 15	31.55	
			Brasil	Septiembre 01 - Septiembre 15	31.55	
			Paraguay	Septiembre 01 - Septiembre 15	32.00	
		CAN	Bolivia	Octubre 1 / 1992 - Indefinido	0.00	
	Ecuador	Octubre 1 / 1992 - Indefinido	0.00			
	Perú	Enero 1 / 2006 - Indefinido	0.00			

Fuente: DIAN - Legiscomex.

## LIQUIDACIÓN SEMANAL DE COMMODITIES

### FLETES MARITIMOS - U\$/Tm.

	27-ago-15
Maíz Costa Atlántica	16.75
Maíz Buenaventura	25.00
Frijol soya Costa Atlántica	16.75
Frijol soya Buenaventura	25.00
Torta de Soya Costa Atlántica	16.25
Torta de Soya Buenaventura	25.00

### COMPARATIVO DE PRECIOS - \$/Kg.

	27-ago-15
Maíz Amarillo USA (Full) (*) C Atlántica	745.01
Maíz Amarillo USA (Full) (*) Buenaventura	778.16
Maíz Extruido (Full)(*) C Atlántica	835.01
Maíz Extruido (Full)(*) Buenaventura	868.16
Frijol Soya (Full) (*) C. Atlántica	1,263.41
Frijol Soya (Full) (*) Buenaventura	1,291.69
Habas de Frijol Soya (Full)(*) C. Atlántica	1,353.41
Habas de Frijol Soya (Full)(*) Buenaventura	1,381.69
Torta de Soya USA (Full) (*) C. Atlántica	1,504.19
Torta de Soya USA (Full) (*) Buenaventura	1,532.97

### TARIFAS PORTUARIAS

PUERTO / PRODUCTO	BUENAVENTURA			BARRANQUILLA			
	CEREALES	TORTAS	SUBPRODUCTOS	CEREALES	TORTAS	SUBPRODUCTOS	
SERVICIOS							
INSTALACIONES PORTUARIAS	U\$4/Tm	u\$4/Tm	U\$4/Tm	U\$4,50/Tm	U\$4,50/Tm	U\$4,50/Tm	
OPERADOR PORTUARIO	U\$1/Tm	U\$1/Tm	U\$1/Tm	U\$2,25/Tm	U\$2,25/Tm	U\$2,25/Tm	
SIA / ICA	U\$2/Tm	U\$2/Tm	U\$2/Tm	U\$2,00/Tm	U\$2,00/Tm	U\$2,00/Tm	
DESCARGUE DIRECTO	\$6,305/Tm	\$7,500/Tm	\$7,500/Tm	U\$1,60/Tm	U\$2,00/Tm	U\$2,00/Tm	
DESCARGUE A BODEGA	\$10,250/Tm	\$15,700/Tm	\$15,700/Tm	U\$4,00/Tm	U\$4,20/Tm	U\$4,20/Tm	
PUERTO / PRODUCTO	SANTA MARTHA			CARTAGENA			
	CEREALES	TORTAS	SUBPRODUCTOS	CEREALES	TORTAS	SUBPRODUCTOS	CONTENERORES
SERVICIOS							
INSTALACIONES PORTUARIAS	TARIFA INTEGRAL DE DESCARGUE			TARIFA INTEGRAL DE DESCARGUE			
OPERADOR PORTUARIO							
SIA / ICA							
DESCARGUE DIRECTO	U\$7,30/Tm	U\$7,50/Tm	U\$7,50/Tm	U\$9,50/Tm	U\$9,50/Tm	U\$9,50/Tm	U\$130,00/Tm
DESCARGUE A BODEGA	U\$12,00/Tm	U\$12,50/Tm	U\$12,50/Tm	U\$11,50/Tm	U\$13,60/Tm	U\$13,60/Tm	U\$58,00/Tm

Bueno en cuanto los precios de los fletes, el ministerio de transporte diseño y sugirió a las empresas de transporte unos fletes regulados en donde se tiene en cuenta los tiempos de cargue y descargue al igual que el tiempo que se demora cargando y descargando y para ello dispuso de una pagina en donde se pueden hacer las liquidaciones y saber cual es el flete que va a costar para ese trayecto, la pagina es:

1. [www.mintransporte.gov.co](http://www.mintransporte.gov.co)

2. Servicios en línea

3. SICE-TAC

4. Hay tres opciones para hacer el cálculo:

a. SICE-TAC Cálculo Manual, b. SICE-TAC Cálculo Interactivo y c. SICE-TAC Simulador

CARRERA 8 No 66—07, BOGOTÁ D.C., COLOMBIA—PBX (57) (1) 2 48 67 77 . FAX (57) (1) 312 5008.

[www.asoporcicultores.co](http://www.asoporcicultores.co)

[www.meencantalacarnedecerdo.org.co](http://www.meencantalacarnedecerdo.org.co)