

CONTENIDO

INFORME DE PRECIOS PORCINOS REPORTADOS POR FUERA DE FERIA DE GANADOS: RONDA 36:

Del 30 de Ago al 05 de Sep de 2014	2
PRECIO SEMANAL DEL CERDO EN PIE (\$ / Kg)	3
PRECIO SEMANAL DE CERDO EN CANAL (\$ / Kg)	3
PESO SEMANAL DEL CERDO EN PIE (Kg)	3
PESO SEMANAL DE CERDO EN CANAL (Kg)	4
PRECIOS DIARIOS EN FRIGORIFICO GUADALUPE (EFEGE), EN PIE (\$ / Kg)	4
PRECIOS DIARIOS EN FRIGORIFICO GUADALUPE (EFEGE), EN CANAL (\$ / @)	4
PRECIO SEMANAL DEL CERDO CEBADO EN CENTRAL GANADERA (\$ / Kg)	5
PRECIO SEMANAL DEL BOVINO CEBADO EN EFEGE Y CENTRAL GANADERA (\$ / Kg)	6

PRECIOS PROMEDIO SEMANALES EN MERCADOS MAYORISTAS:

Pernil de Cerdo	7
Lomo	7
Brazo	7

MONITOREO DE PRECIOS DE LA CARNE DE CERDO AL CONSUMIDOR

8

IMPORTACIONES MENSUALES DE PRODUCTOS Y SUBPRODUCTOS DEL CERDO

10

IMPORTACIONES SEMANALES DE CARNE DE CERDO SEGÚN SOBORDOS

11

TASA DE CAMBIO

11

CIFRAS DEL MERCADO PORCINO ESTADOUNIDENSE

12

PRECIOS FUTUROS DE MATERIAS PRIMAS

13

ARANCELES VIGENTES PARA CARNE DE CERDO Y MATERIAS PRIMAS DEL SECTOR

14

LIQUIDACIÓN SEMANAL DE COMMODITIES

15

ASOCIACIÓN COLOMBIANA DE PORCICULTORES
FONDO NACIONAL DE LA PORCICULTURA

Documento elaborado por el Área Económica de la Asociación Colombiana de Porcicultores — Fondo Nacional de la Porcicultura. Si tiene inquietudes acerca de la información presentada en el documento o tiene algún comentario u observación del mismo, por favor escríbanos al correo estudioeconomicos@porcicol.org.co.

INFORME DE PRECIOS PORCINOS REPORTADOS POR FUERA DE FERIA DE GANADOS

Precios Pagados al Porcicultor

RONDA 36: Del 30 de Agosto al 05 de Septiembre de 2014

Cerdo en Pie

	1/3 Superior	1/3 Medio	1/3 Inferior	# Animales	\$ Promedio	Variación	Kg. Promedio
ANTIOQUIA							
Precio/Kg.	\$5,207	\$5,102	\$5,011	4,346	\$ 5,107	-0.35%	106.7
No. Cerdos	1,449	1,448	1,449			1.52%	
EJE CAFETERO							
Precio/Kg.	\$5,455	\$5,097	\$5,001	787	\$ 5,184	-0.14%	110.6
No. Cerdos	262	263	262			2.88%	
VALLE DEL CAUCA							
Precio/Kg.	\$5,200	\$5,200	\$5,025	4,284	\$ 5,142	-0.09%	118.0
No. Cerdos	1,428	1,428	1,428			3.50%	
ATLÁNTICO							
Precio/Kg.	\$4,900	\$4,882	\$4,739	495	\$ 4,840	0.88%	101.0
No. Cerdos	165	165	165			44.31%	
BOGOTÁ							
Precio/Kg.	\$5,300	\$5,196	\$5,075	1,420	\$ 5,190	-0.87%	106.5
No. Cerdos	473	474	473			-10.41%	
Consolidado Nacional				11,332	\$5,124		111.0
				2.0%	-0.37%		

Cerdo buena genética, lotes uniformes, entre 90 y 120 Kg. Pesados en báscula camionera cerca de la planta de sacrificio.

Cerdo en Canal, caliente y sin refrigerar

REGIÓN	Precio Kg.	Variación	P. Promedio Kg.
ANTIOQUIA	\$6,700	1.10%	90.3
EJE CAFETERO	\$6,586	0.04%	91.0
BOGOTÁ	\$6,750	-1.33%	84.0
VALLE DEL CAUCA	\$6,558	-0.73%	94.2
Consolidado Nacional	\$6,631	-0.24%	91.1

Los precios para quienes negocian en granja, como en el Valle del Cauca, son ajustados para efectos de estimar la merma y flete, aprox. \$50.

Nota importante: Este es un sondeo de precios telefónico a una muestra o grupo de porcicultores y comercializadores de cada zona: Antioquia, Eje Cafetero, Valle del Cauca, Atlántico y Bogotá, que permite obtener una aproximación del precio promedio nacional, pero que de ninguna manera representa tamaño del mercado o el universo de productores y comercializadores de cerdo en nuestro país. En este sentido este ejercicio busca ser un referente de las transacciones en valor y volumen de cerdos sacrificados en planta, de buena genética, entre 90 y 120 kg. dentro de los mercados de cerdos cebados y canales de estas zonas. En particular, el diseño de la publicación se orienta a resaltar los límites máximos, medios y mínimos de los precios promedio, dando un posible margen de variación del precio en cada región, lo que no desconoce que se den transacciones en el mercado con un valor mayor o menor a la ronda. Por último, queremos enfatizar que esta ronda busca ser un referente de los precios y no se orienta a determinar el precio del mercado.

PRECIO SEMANAL DEL CERDO EN PIE (\$ / Kilogramo)

Ronda	Semana	Antioquia	Eje Cafetero	Valle	Bogotá	Atlántico	Nacional
24	13-jun-14	5,171	5,123	5,125	5,213	4,810	5,138
25	20-jun-14	5,135	5,115	5,089	5,213	4,854	5,114
26	27-jun-14	5,135	5,071	5,080	5,191	4,838	5,103
27	04-jul-14	5,149	5,068	5,155	5,236	4,809	5,141
28	11-jul-14	5,142	5,098	5,142	5,218	4,764	5,129
29	18-jul-14	5,152	5,116	5,078	5,219	4,849	5,117
30	25-jul-14	5,158	5,131	5,145	5,248	4,796	5,146
31	01-ago-14	5,155	5,160	5,146	5,190	4,920	5,145
32	08-ago-14	5,168	5,140	5,143	5,142	4,824	5,135
33	15-ago-14	5,165	5,200	5,143	5,244	4,850	5,154
34	22-ago-14	5,171	5,068	5,145	5,240	4,810	5,146
35	29-ago-14	5,124	5,192	5,146	5,236	4,798	5,143
36	05-sep-14	5,107	5,184	5,142	5,190	4,840	5,124

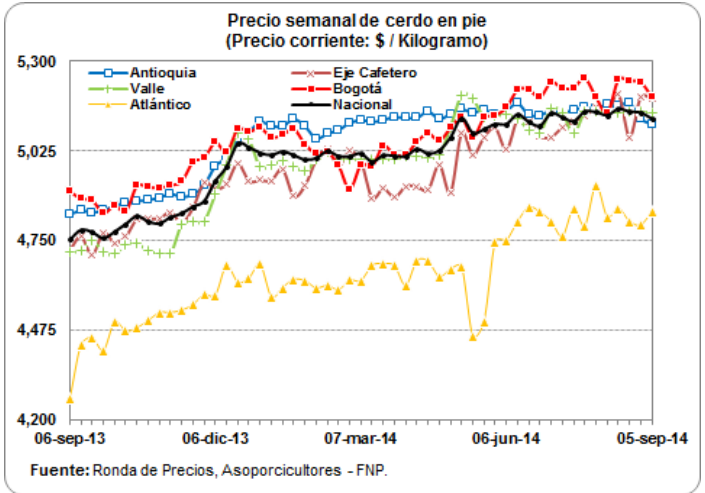

PRECIO SEMANAL DE CERDO EN CANAL (\$ / Kilogramo)

Ronda	Semana	Antioquia	Eje Cafetero	Bogotá	Valle	Nacional
24	13-jun-14	6,727	6,560	6,827	6,638	6,674
25	20-jun-14	6,720	6,565	6,813	6,683	6,697
26	27-jun-14	6,709	6,534	6,645	6,729	6,685
27	04-jul-14	6,710	6,601	6,972	6,767	6,759
28	11-jul-14	6,666	6,561	6,776	6,580	6,628
29	18-jul-14	6,686	6,555	6,700	6,591	6,630
30	25-jul-14	6,729	6,578	6,666	6,634	6,658
31	01-ago-14	6,717	6,610	6,757	6,609	6,662
32	08-ago-14	6,741	6,572	6,761	6,611	6,663
33	15-ago-14	6,621	6,554	6,908	6,633	6,668
34	22-ago-14	6,683	6,593	6,864	6,649	6,683
35	29-ago-14	6,628	6,583	6,841	6,606	6,647
36	05-sep-14	6,700	6,586	6,750	6,558	6,631

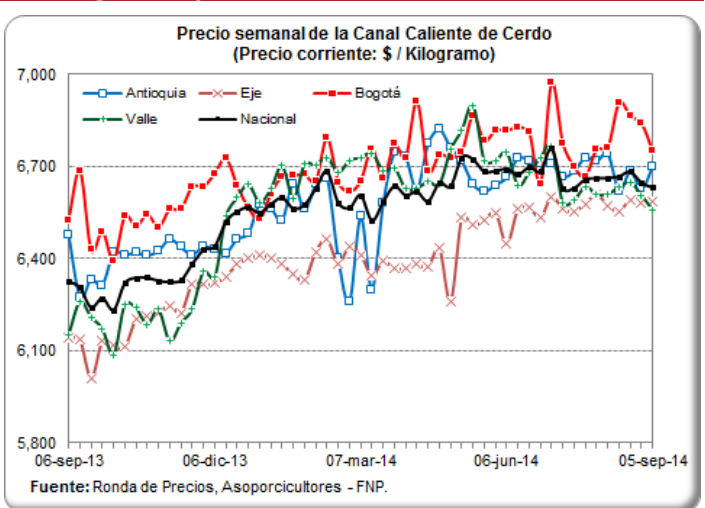

PESO PROMEDIO SEMANAL DEL CERDO EN PIE PARA BENEFICIO (Kilogramos)

Ronda	Semana	Antioquia	Eje Cafetero	Valle	Atlántico	Bogotá	Nacional
23	06-jun-14	107.1	106.0	113.2	97.7	106.3	108.4
24	13-jun-14	107.6	108.0	116.0	97.3	104.1	109.9
25	20-jun-14	108.0	106.3	116.8	98.2	105.1	109.4
26	27-jun-14	107.8	120.3	116.7	97.1	104.9	110.5
27	04-jul-14	116.3	109.5	116.5	98.1	106.8	113.4
28	11-jul-14	108.5	112.8	117.2	101.2	107.1	111.8
29	18-jul-14	107.5	112.8	115.9	100.2	105.3	110.8
30	25-jul-14	108.0	109.1	114.9	96.9	108.1	110.3
31	01-ago-14	108.2	109.3	115.8	99.6	103.5	110.4
32	08-ago-14	107.2	109.1	117.0	101.2	107.4	111.1
33	15-ago-14	107.2	109.9	117.1	100.4	107.3	110.8
34	22-ago-14	106.5	107.9	117.8	101.1	108.7	110.9
35	29-ago-14	106.2	108.8	118.1	101.3	106.3	110.6
36	05-sep-14	106.7	110.6	118.0	101.0	106.5	111.0

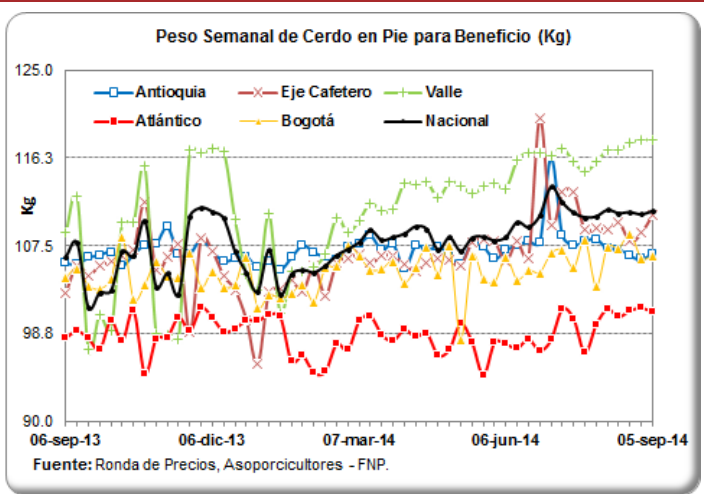

PESO PROMEDIO SEMANAL DE LA CANAL CALIENTE DE CERDO (Kilogramos)

Ronda	Semana	Antioquia	Eje Cafetero	Bogotá	Valle	Nacional
23	06-jun-14	87.4	85.6	84.7	91.6	88.5
24	13-jun-14	87.3	87.4	85.5	91.7	89.2
25	20-jun-14	86.3	86.1	83.7	95.3	90.4
26	27-jun-14	91.1	101.1	90.9	94.6	93.9
27	04-jul-14	88.6	93.5	90.4	91.5	91.1
28	11-jul-14	89.0	94.0	85.6	93.2	91.2
29	18-jul-14	91.0	93.7	85.9	93.0	91.1
30	25-jul-14	85.4	88.9	84.2	94.2	89.7
31	01-ago-14	87.7	89.7	87.4	95.5	91.4
32	08-ago-14	87.7	89.2	86.6	94.5	91.0
33	15-ago-14	88.9	89.5	92.6	94.4	92.2
34	22-ago-14	88.3	89.4	90.1	92.4	90.8
35	29-ago-14	89.2	89.1	91.8	96.8	93.5
36	05-sep-14	90.3	91.0	84.0	94.2	91.1

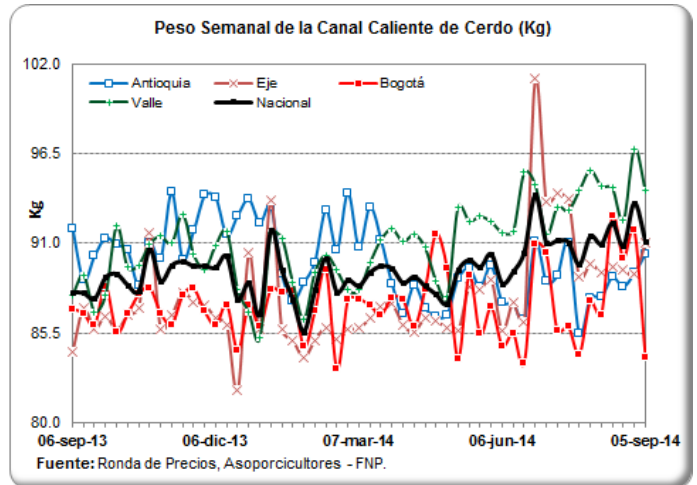

PRECIOS DIARIOS EN FRIGORIFICO GUADALUPE (EFEGE), EN PIE (\$ / Kilogramo)

Fecha	Porcino en pie Extra	Porcino en pie 1a	Porcino en pie 2a
25-ago-14	5,250	5,150	4,950
26-ago-14	5,250	5,150	4,950
27-ago-14	5,250	5,150	4,950
28-ago-14	5,250	5,150	4,950
29-ago-14	5,250	5,150	4,950
30-ago-14			
31-ago-14			
01-sep-14	5,250	5,150	4,950
02-sep-14	5,250	5,150	4,950
03-sep-14	5,250	5,150	4,950
04-sep-14	5,250	5,150	4,950
05-sep-14	5,200	5,050	4,900

Fuente: EFEGE.

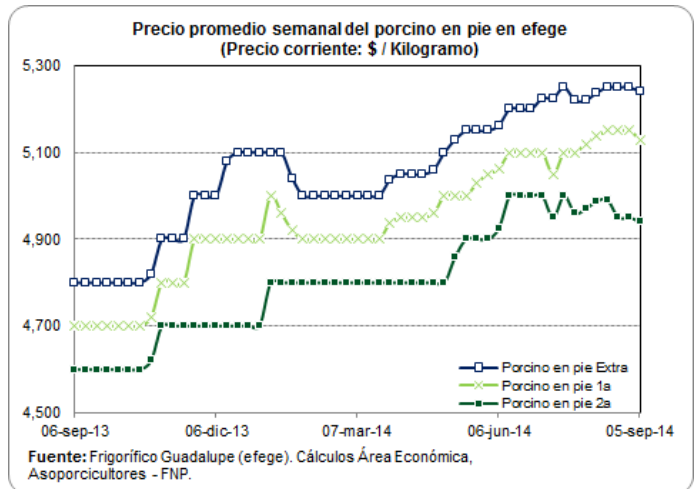

PRECIOS DIARIOS EN FRIGORIFICO GUADALUPE (EFEGE), EN CANAL (\$ / Arroba)

Fecha	Porcino canal 1a	Porcino canal 2a
25-ago-14	91,000	88,000
26-ago-14	91,000	88,000
27-ago-14	91,000	88,000
28-ago-14	91,000	88,000
29-ago-14	91,000	88,000
30-ago-14		
31-ago-14		
01-sep-14	91,000	88,000
02-sep-14	91,000	88,000
03-sep-14	91,000	88,000
04-sep-14	91,000	88,000
05-sep-14	91,000	87,000

Fuente: EFEGE.

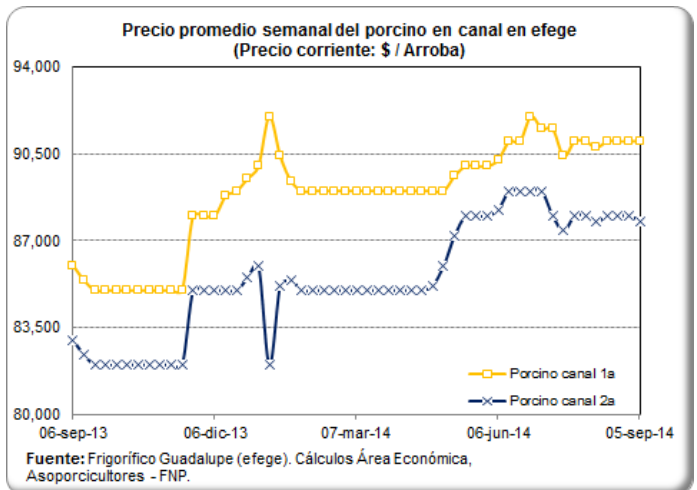

PRECIO SEMANAL DEL CERDO CEBADO EN CENTRAL GANADERA (\$ / Kg)

Semana	Max Cerdos Cebados	Min Cerdos Cebados	Prom Po Cerdos Cebados
13-jun-14	4,800	4,300	4,578
20-jun-14	4,900	4,500	4,673
27-jun-14	4,900	4,700	4,800
04-jul-14	4,900	4,600	4,685
11-jul-14	4,900	4,400	4,698
18-jul-14	5,000	4,600	4,821
25-jul-14	4,900	4,500	4,631
01-ago-14	4,800	4,400	4,593
08-ago-14	4,800	4,350	4,567
15-ago-14	4,900	4,300	4,685
22-ago-14	4,900	4,400	4,686
29-ago-14	4,800	4,400	4,597

Fuente: Central Ganadera

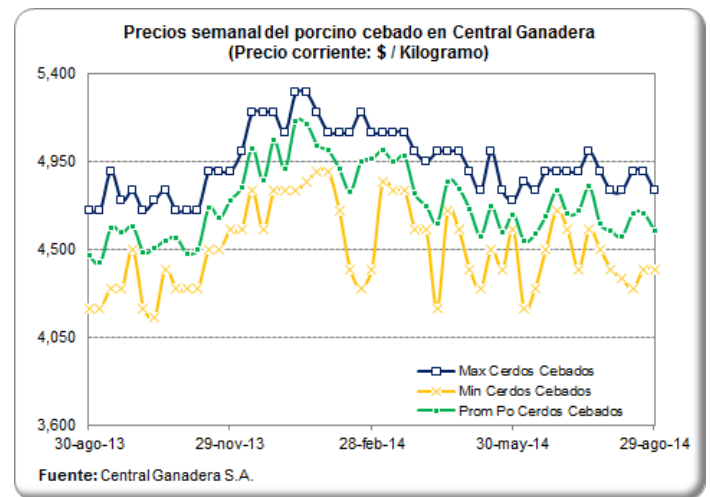

PRECIO SEMANAL DE LAS CERDAS DE DESCARTE EN CENTRAL GANADERA (\$ / Kg)

Semana	Max Cerdas Descarte	Min Cerdas Descarte	Prom Po Cerdas Descarte
13-jun-14	3,800	3,400	3,567
20-jun-14	3,800	3,350	3,679
27-jun-14	3,900	3,400	3,720
04-jul-14	3,800	3,650	3,721
11-jul-14	4,000	3,500	3,742
18-jul-14	3,900	3,600	3,672
25-jul-14	3,800	3,500	3,679
01-ago-14	3,600	3,400	3,509
08-ago-14	3,500	3,400	3,465
15-ago-14	3,600	2,800	3,345
22-ago-14	3,800	3,200	3,363
29-ago-14	3,400	3,000	3,160

Fuente: Central Ganadera

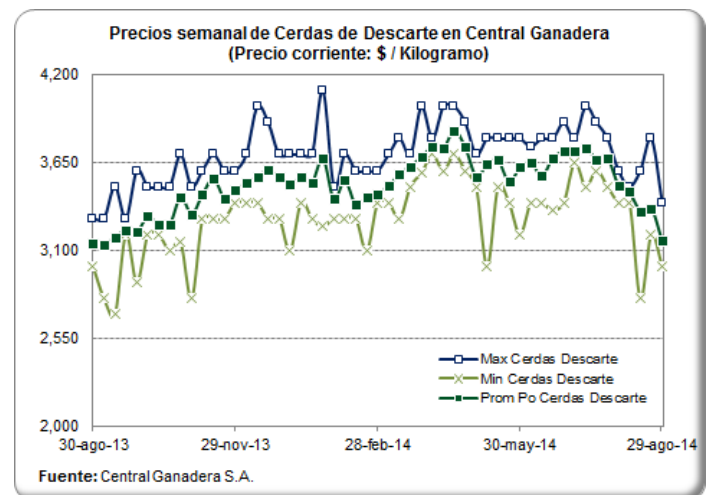

PRECIO SEMANAL DE LOS VERRACOS DE DESCARTE EN CENTRAL GANADERA (\$ / Kg)

Semana	Max Verracos Descarte	Min Verracos Descarte	Prom Po Verracos Descarte
13-jun-14	2,800	2,200	2,467
20-jun-14	2,800	2,500	2,600
27-jun-14	2,600	2,600	2,600
04-jul-14	2,750	2,600	2,650
11-jul-14	3,100	2,200	2,633
18-jul-14	3,000	3,000	3,000
25-jul-14	3,000	3,000	3,000
01-ago-14	2,600	2,600	2,600
08-ago-14	2,500	2,400	2,450
15-ago-14	2,700	2,200	2,617
22-ago-14	2,700	2,400	2,543
29-ago-14	2,300	2,200	2,250

Fuente: Central Ganadera

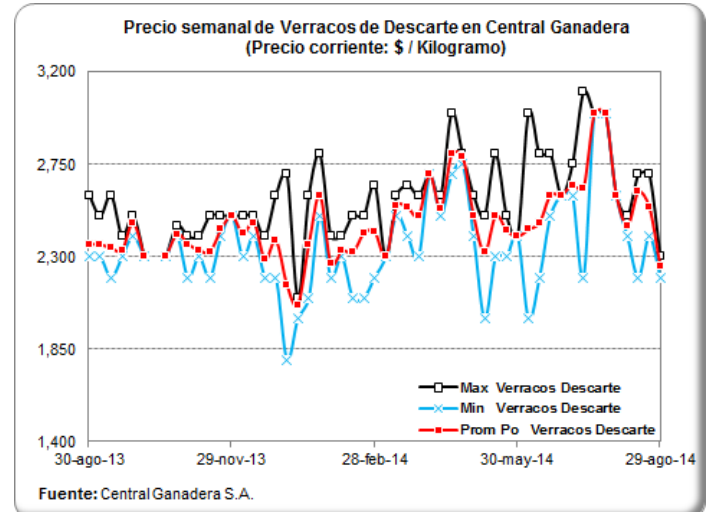

PRECIOS DIARIOS DEL BOVINO EN PIE, FRIG. GUADALUPE (EFEGE) (\$/Kg)

Fecha	Vacuno hembra en pie 1a	Vacuno hembra en pie 2a	Vacuno macho en pie Extra	Vacuno macho en pie 1a	Vacuno macho en pie 2a
25-ago-14	3,000	2,800	3,850	3,600	3,450
26-ago-14	3,000	2,800	3,850	3,600	3,450
27-ago-14	2,900	2,700	3,750	3,500	3,350
28-ago-14	2,900	2,700	3,750	3,500	3,350
29-ago-14	2,900	2,700	3,750	3,500	3,350
30-ago-14					
31-ago-14					
01-sep-14	2,900	2,700	3,750	3,500	3,350
02-sep-14	2,900	2,700	3,750	3,500	3,350
03-sep-14	2,900	2,700	3,750	3,500	3,350
04-sep-14	2,900	2,700	3,750	3,500	3,350
05-sep-14	3,000	2,700	3,800	3,550	3,350

Fuente: EFEGE.

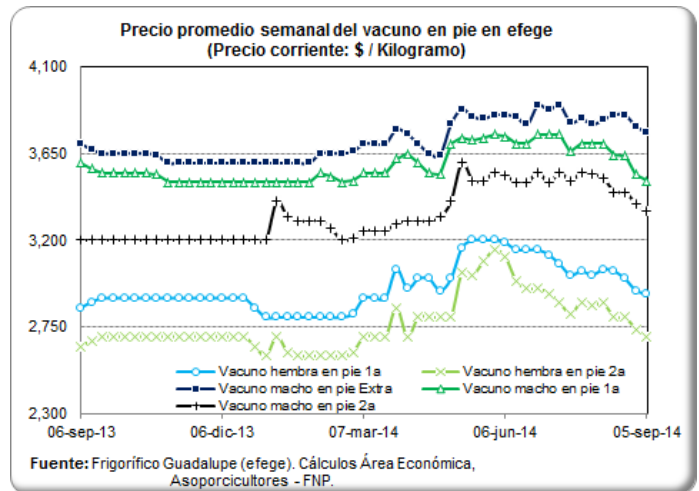

PRECIO SEMANAL DEL BOVINO MACHO EN CENTRAL GANADERA (\$ / Kg)

Semana	Max Bovino Machos	Min Bovino Machos	Prom Po Bovino Machos
13-jun-14	4,220	3,500	3,885
20-jun-14	4,000	3,400	3,717
27-jun-14	4,030	3,400	3,753
04-jul-14	4,100	3,360	3,797
11-jul-14	3,950	3,200	3,662
18-jul-14	3,900	3,477	3,690
25-jul-14	4,000	3,550	3,766
01-ago-14	3,850	3,260	3,621
08-ago-14	4,050	3,300	3,690
15-ago-14	3,900	3,350	3,620
22-ago-14	3,900	3,400	3,648
29-ago-14	3,750	3,350	3,565

Fuente: Central Ganadera

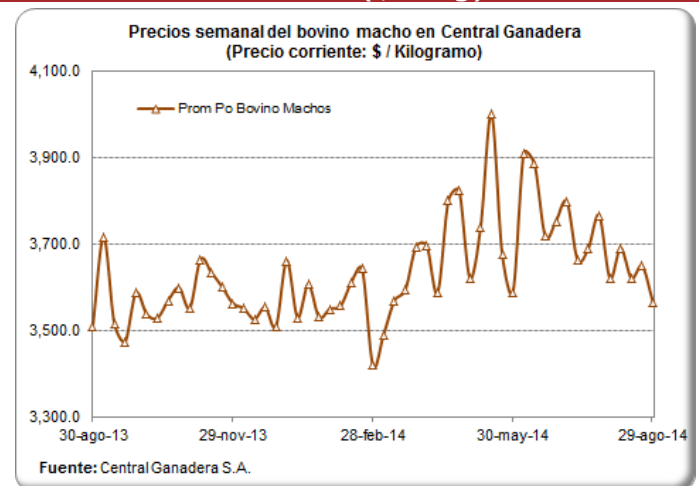

PRECIO SEMANAL DEL BOVINO HEMBRA EN CENTRAL GANADERA (\$/ Kg)

Semana	Max Bovino Hembra	Min Bovino Hembra	Prom Po Bovino Hembra
13-jun-14	3,750	3,050	3,370
20-jun-14	3,500	2,950	3,151
27-jun-14	3,550	3,050	3,349
04-jul-14	3,650	3,100	3,363
11-jul-14	3,550	3,100	3,175
18-jul-14	3,450	3,100	3,238
25-jul-14	3,500	3,030	3,286
01-ago-14	3,300	2,870	3,097
08-ago-14	3,410	2,980	3,200
15-ago-14	3,620	2,750	3,218
22-ago-14	3,550	2,700	3,158
29-ago-14	3,300	2,750	2,907

Fuente: Central Ganadera

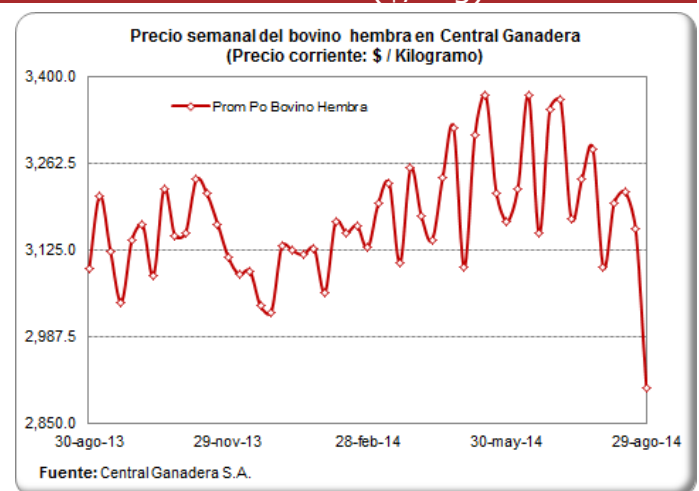

PRECIOS PROMEDIO SEMANALES DEL CERDO EN MERCADOS MAYORISTAS (\$ / Kg)

Carne cerdo perril sin hueso

Departamento	Mercado	04-jul	11-jul	18-jul	25-jul	01-ago	08-ago	15-ago	22-ago	29-ago
Antioquia	Central Mayorista de Antioquia	12,300	12,300	12,300	12,300	12,300	12,300	13,475	13,475	13,475
	Coomerca	12,425	12,275	12,425	12,650	12,650	12,650	12,625	12,625	12,625
Bogotá, D.C.	Frig. Guadalupe	10,450	10,463	10,454	10,529	10,425	10,425	10,450	10,446	10,442
	Frigorífico Ble Ltda.	10,483	10,513	10,533	10,467	10,458	10,458	10,517	10,433	10,450
Quindío	Frigocafé	11,000	11,000	11,000	11,000	11,000	11,000	11,000	11,000	11,000
Risaralda	CM. La 41	11,000	11,000	11,000	11,000	11,000	11,000	11,000	11,000	11,000
Valle del Cauca	Buenaventura	12,000	12,000	12,000	12,000	12,000	12,000	12,000	12,000	12,000
	Palmira	11,500	11,500	11,500	11,667	11,500	11,500	11,800	10,900	10,800
	Santa Elena	11,000	11,000	11,067	11,000	11,167	11,167	11,767	11,833	11,767
	Tuluá	11,333	11,333	11,333	11,333	11,333	11,333	11,333	11,333	11,333

Fuente: SIPSA - DANE

Carne cerdo lomo sin hueso

Departamento	Mercado	04-jul	11-jul	18-jul	25-jul	01-ago	08-ago	15-ago	22-ago	29-ago
Antioquia	Central Mayorista de Antioquia	14,650	14,650	14,650	14,650	14,650	14,650	14,313	14,325	14,325
	Coomerca		13,650	13,575	13,700	13,700	13,700	13,700	13,700	13,700
Atlántico	Barranquillita	12,800	12,800	12,800	12,800	12,800	12,800	12,800	12,800	12,800
Bogotá, D.C.	Frig. Guadalupe	12,783	12,575	12,767	12,808	12,600	12,600	12,713	12,538	12,600
	Frigorífico Ble Ltda.	12,683	12,650	12,646	12,788	12,792	12,792	12,808	12,783	12,667
	Paloquemao	12,733	12,267	13,125	12,875	13,000	13,000	13,000	12,933	12,750
Quindío	Frigocafé	12,000	12,000	12,000	12,000	12,000	12,000	12,000	12,000	12,000
Risaralda	CM. La 41	13,500	13,500	13,500	13,500	13,500	13,500	13,500	13,500	13,500
Valle del Cauca	Buenaventura	13,000	13,000	13,000	13,000	13,000	13,000	13,000	13,000	13,000
	Palmira	12,800	12,633	12,633	12,633	12,633	12,633	12,700	12,700	12,000
	Santa Elena	12,567	12,567	12,500	12,367	12,467	12,467	13,067	13,067	13,033
	Tuluá	13,900	13,900	13,900	13,900	13,900	13,900	13,900	13,900	13,900

Fuente: SIPSA - DANE

Carne cerdo brazo sin hueso

Departamento	Mercado	04-jul	11-jul	18-jul	25-jul	01-ago	08-ago	15-ago	22-ago	29-ago
Antioquia	Central Mayorista de Antioquia	10,225	10,225	10,225	10,225	10,225	10,225	10,325	10,450	10,450
Atlántico	Barranquillita	10,400	10,400	10,400	10,400	10,400	10,400	10,400	10,400	10,400
Bogotá, D.C.	Frig. Guadalupe	9,583	9,650	9,600	9,571	9,500	9,500	9,588	9,554	9,563
	Frigorífico Ble Ltda.	9,333	9,450	9,296	9,442	9,417	9,417	9,417	9,350	9,333
	Paloquemao	9,800	9,867	9,875	9,733	9,867	9,867	9,533	9,533	9,650
Quindío	Frigocafé	10,000	10,000	10,000	10,000	10,000	10,000	10,000	10,000	10,000
Risaralda	CM. La 41	10,500	10,500	10,500	10,500	10,500	10,500	10,500	10,500	10,500
Valle del Cauca	Buenaventura	11,000	11,000	11,000	11,000	11,000	11,000	11,000	11,000	11,000
	Palmira	10,500	10,333	10,333	10,333	10,333	10,333	9,500	9,600	9,400
	Santa Elena	9,600	9,533	9,500	9,467	9,700	9,700	10,300	10,333	10,167
	Tuluá	9,833	9,833	9,833	9,833	9,833	9,833	9,833	9,833	9,833

Fuente: SIPSA - DANE

CARRERA 8 No 66—07, BOGOTÁ D.C., COLOMBIA—PBX (57) (1) 2 48 67 77 . FAX (57) (1) 312 5008.

www.porcicol.org.co

www.porcinegocios.org.co

www.meencantalacarnedecerdo.org.co

MONITOREO DE PRECIOS DE LA CARNE DE CERDO AL CONSUMIDOR (\$/Kilogrammo)
BOGOTÁ Quincena 15: del 01 al 15 de Agosto — Quincena 16: del 16 al 31 de Agosto

Corte	Quincena 15	Quincena 16	Var (%)
Cabeza de Lomo	11,112	11,134	0.2%
Lomo	13,600	13,611	0.1%
Chuleta	12,200	12,123	-0.6%
Centro de Pierna	12,058	12,069	0.1%
Bola de Pierna	12,063	12,069	0.1%
Bota de Pierna	12,063	12,069	0.1%
Muchacho de Pierna	12,065	12,077	0.1%
Lagarto de Pierna	12,045	12,039	0.0%
Cadera	11,887	11,837	-0.4%
Tocino - Toda la piel	6,336	6,433	1.5%
Tocino Barriguero	7,598	7,678	1.1%
Tocino Papada	5,861	5,843	-0.3%
Tocino con costilla	7,021	7,192	2.4%
Solomito	12,614	12,597	-0.1%
Costilla	12,349	12,305	-0.4%
Codito	7,615	7,541	-1.0%
Pezuña	5,761	5,836	1.3%
Espinazo	6,852	6,821	-0.4%
Brazo	10,826	10,779	-0.4%
Brazuelo	10,826	10,779	-0.4%
Ossobuco	7,640	7,575	-0.9%
Molida - Recorte	8,280	8,347	0.8%
Tirtas - Recorte	8,220	8,186	-0.4%

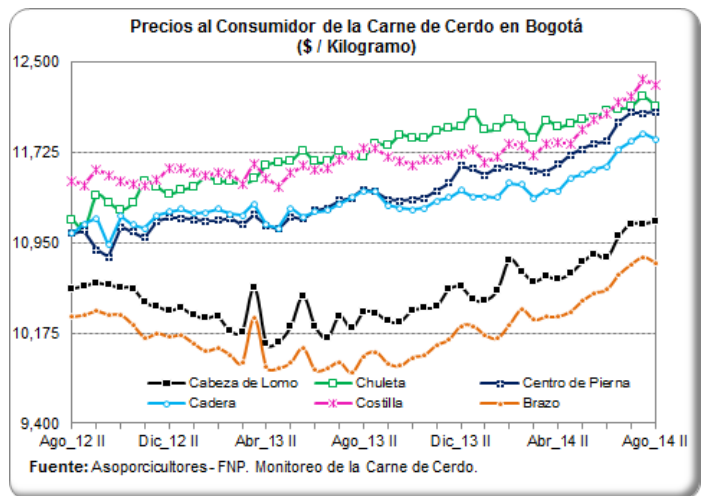

CALI Quincena 15: del 01 al 15 de Agosto — Quincena 16: del 16 al 31 de Agosto

Corte	Quincena 15	Quincena 16	Var (%)
Cabeza de Lomo	10,246	10,233	-0.1%
Lomo	13,488	13,322	-1.2%
Centro de Pierna	11,412	11,394	-0.2%
Bola de Pierna	11,412	11,394	-0.2%
Bota de Pierna	11,412	11,394	-0.2%
Muchacho de Pierna	11,412	11,407	0.0%
Lagarto de Pierna	10,871	10,925	0.5%
Cadera	11,226	11,394	1.5%
Tocino - Toda la piel	3,791	3,917	3.3%
Tocino Papada	7,120	7,120	0.0%
Tocino con costilla	10,150	9,931	-2.2%
Costilla	10,558	10,428	-1.2%
Pezuña	5,324	5,430	2.0%
Espinazo	6,134	6,173	0.6%
Brazo	10,135	10,146	0.1%
Brazuelo	10,135	10,146	0.1%

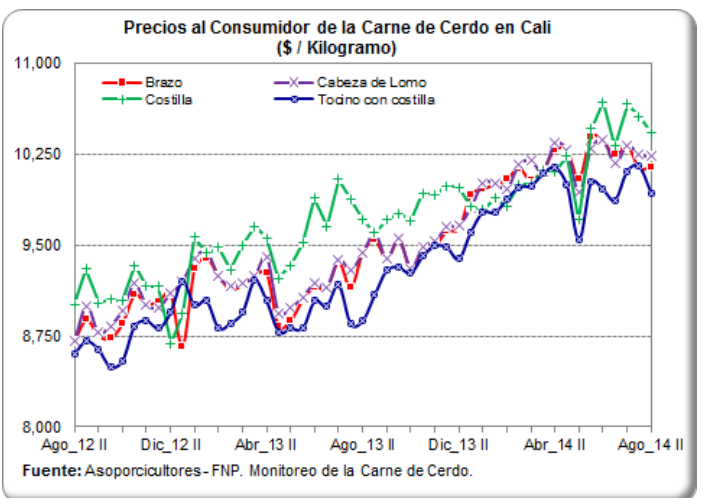

MONITOREO DE PRECIOS DE LA CARNE DE CERDO AL CONSUMIDOR (\$/Kilogram)
MEDELLÍN Quincena 15: del 01 al 15 de Agosto — Quincena 16: del 16 al 31 de Agosto

Corte	Quincena 15	Quincena 16	Var (%)
Cabeza de Lomo	10,705	10,662	-0.4%
Lomo	13,888	13,849	-0.3%
Chuleta	11,955	11,864	-0.8%
Centro de Pierna	11,875	11,829	-0.4%
Bola de Pierna	11,866	11,835	-0.3%
Bota de Pierna	11,860	11,835	-0.2%
Muchacho de Pierna	11,342	11,364	0.2%
Lagarto de Pierna	11,355	11,321	-0.3%
Cadera	11,345	11,314	-0.3%
Tocino - Toda la piel	1,963	1,950	-0.7%
Tocino Barriguero	11,485	11,532	0.4%
Tocino Papada	7,684	7,725	0.5%
Tocino con costilla	11,360	11,600	2.1%
Solomito	12,084	11,978	-0.9%
Costilla	11,768	11,749	-0.2%
Codito	6,066	6,095	0.5%
Pezuña	4,099	4,176	1.9%
Espinazo	5,876	5,882	0.1%
Brazo	11,254	11,206	-0.4%
Brazuelo	10,685	10,655	-0.3%
Ossobuco	6,086	6,114	0.5%

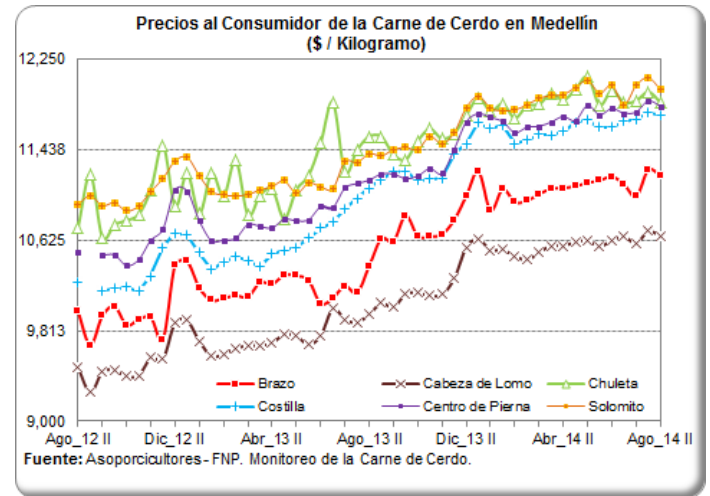

EJE CAFETERO Quincena 15: del 01 al 15 de Agosto — Quincena 16: del 16 al 31 de Agosto

Corte	Quincena 15	Quincena 16	Var (%)
Cabeza de Lomo	11,407	11,324	-0.7%
Lomo	13,533	13,632	0.7%
Centro de Pierna	11,407	11,324	-0.7%
Bola de Pierna	11,407	11,324	-0.7%
Bota de Pierna	11,407	11,324	-0.7%
Muchacho de Pierna	11,435	11,355	-0.7%
Lagarto de Pierna	11,435	11,355	-0.7%
Tocino - Toda la piel	3,853	3,911	1.5%
Tocino Barriguero	9,689	9,633	-0.6%
Tocino Papada	8,364	8,392	0.3%
Solomito	11,435	11,355	-0.7%
Costilla	11,061	10,964	-0.9%
Codito	4,090	4,123	0.8%
Pezuña	4,054	4,165	2.7%
Espinazo	7,074	7,091	0.2%
Brazo	10,967	10,888	-0.7%
Brazuelo	10,967	10,888	-0.7%
Ossobuco	6,829	6,954	1.8%

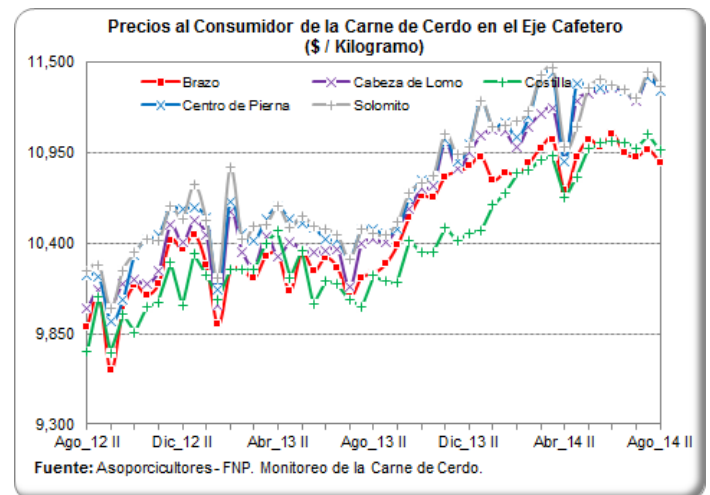

IMPORTACIONES MENSUALES DE PRODUCTOS Y SUBPRODUCTOS DEL CERDO

Importaciones de productos y subproductos de Cerdo (Toneladas) Enero - Junio

Producto	2012	2013	2014	Part (%)	Crec (%)
Carne	10,370	19,545	28,790	83.2%	47.3%
Despojos	2,880	3,070	2,726	7.9%	-11.2%
Tocino	2,170	2,947	2,391	6.9%	-18.9%
Embutidos	114	253	675	1.9%	166.3%
Salados y Ahumados	65	28	36	0.1%	25.3%
Total	15,599	25,844	34,618	100.0%	33.9%

Fuente: DIAN - DANE. Cálculos Asoporcicultores - FNP.

Part (%): Participación en el volumen acumulado de 2014.

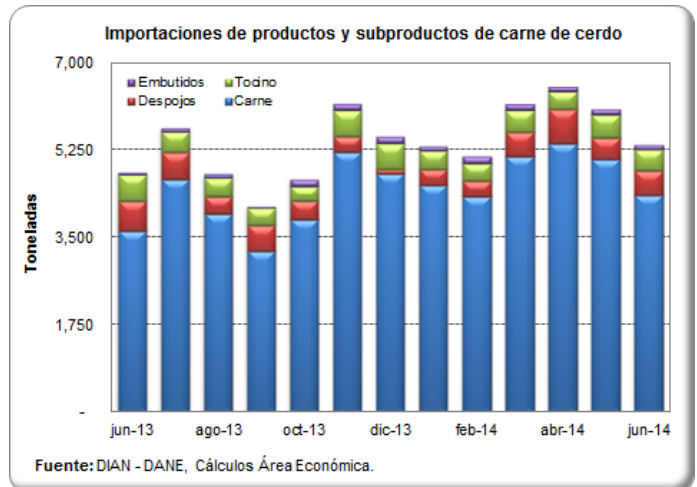

Importaciones de Carne de Cerdo (Toneladas) Enero - Junio

País	2012	2013	2014	Part (%)	Crec (%)
Estados Unidos	4,993	10,764	21,485	75%	99.6%
Canadá	2,799	4,760	4,621	16%	-2.9%
Chile	2,553	4,021	2,684	9%	-33.2%
Total	10,370	19,545	28,790	100.0%	47.3%

Fuente: DIAN - DANE. Cálculos Asoporcicultores - FNP.

Part (%): Participación en el volumen acumulado de 2014.

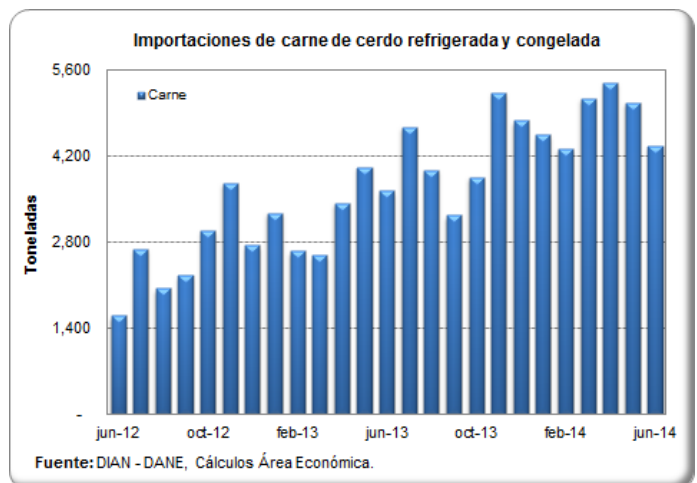

Importaciones de Despojos de Cerdo (Toneladas) Enero - Junio

País	2012	2013	2014	Part (%)	Crec (%)
Chile	2,276	2,187	1,724	63.3%	-21.1%
Estados Unidos	223	460	695	25.5%	51.2%
Canadá	381	423	306	11.2%	-27.7%
Total	2,880	3,070	2,726	100%	-11.2%

Fuente: DIAN - DANE. Cálculos Asoporcicultores - FNP.

Part (%): Participación en el volumen acumulado de 2014.

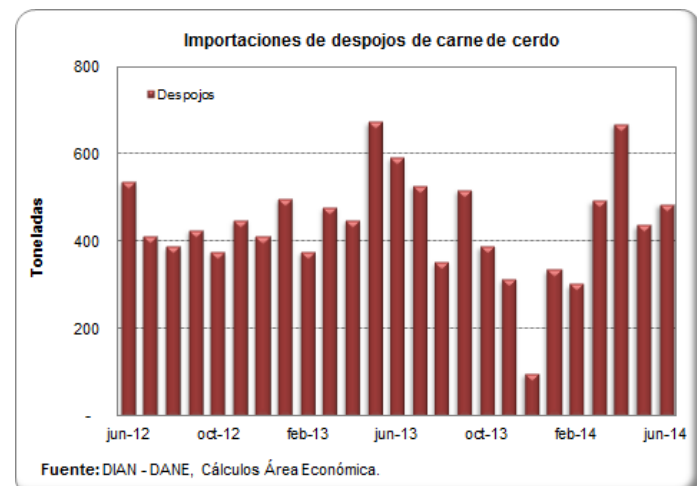

IMPORTACIONES SEMANALES DE CARNE DE CERDO SEGÚN SOBORDOS

Información
 consolidada en
 los puertos de
 Barranquilla,
 Cartagena,
 Buenaventura y
 Santa Marta

Semana	Toneladas
18-may-14	1,067
25-may-14	649
01-jun-14	1,526
08-jun-14	803
15-jun-14	648
22-jun-14	1,027
29-jun-14	1,239
06-jul-14	1,093
13-jul-14	691
20-jul-14	949
27-jul-14	1,222
03-ago-14	813
10-ago-14	377
17-ago-14	176
24-ago-14	200

Fuente: SICEX

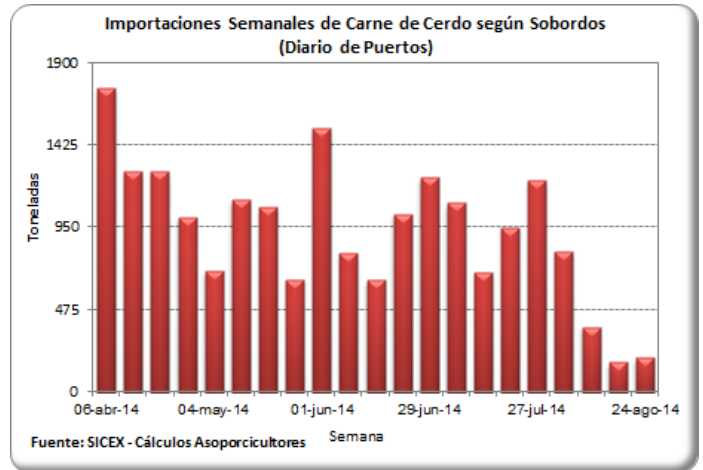

TASA DE CAMBIO (US\$ / Peso Colombiano)

Fecha	Tasa de Cambio
22-ago-14	1,919.84
23-ago-14	1,924.40
24-ago-14	1,924.40
25-ago-14	1,924.40
26-ago-14	1,932.39
27-ago-14	1,928.67
28-ago-14	1,926.92
29-ago-14	1,935.04
30-ago-14	1,918.62
31-ago-14	1,918.62
01-sep-14	1,918.62
02-sep-14	1,918.62
03-sep-14	1,931.49
04-sep-14	1,924.67
05-sep-14	1,931.45

Fuente: Banco de la República

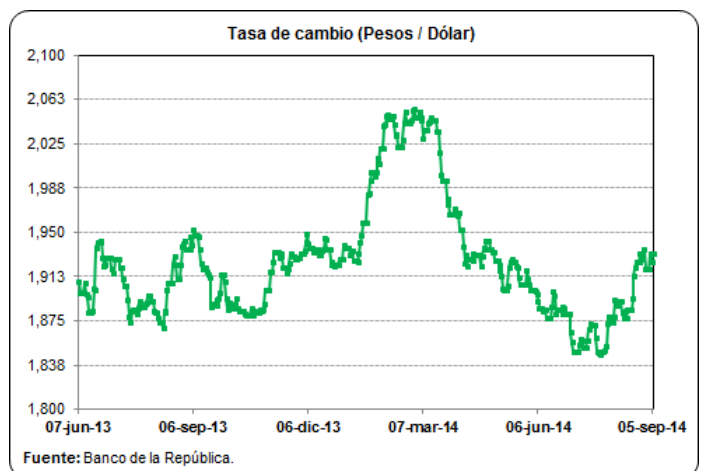

CIFRAS DEL MERCADO PORCINO ESTADOUNIDENSE BENEFICIO PORCINO (Miles de Cabezas)

Mes	2006	2007	2008	2009	2010	2011	2012	2013	2014
Ene	8,834	9,281	10,474	9,846	8,838	9,036	9,467	9,885	9,726
Feb	7,978	8,040	9,297	8,840	8,619	8,440	8,975	8,526	8,609
Mar	9,148	9,119	9,579	9,574	9,947	9,795	9,454	9,252	8,614
Abr	7,884	8,389	9,911	9,353	8,980	8,559	8,757	9,291	8,794
May	8,450	8,680	8,981	8,379	7,897	8,470	9,212	9,147	8,561
Jun	8,256	8,218	8,801	9,101	8,968	8,866	8,481	8,132	8,040
Jul	7,805	8,312	9,373	9,062	8,396	8,089	8,493	9,003	8,394
Ago	8,991	9,296	9,170	9,250	9,030	9,440	9,858	9,474	-
Sep	8,738	8,683	9,878	9,848	9,257	9,603	9,376	8,952	-
Oct	9,541	10,555	10,654	10,230	9,651	9,822	10,770	10,341	-
Nov	9,276	9,964	9,250	9,385	9,895	9,968	10,030	9,579	-
Dic	8,788	9,601	10,053	9,742	9,838	9,868	9,393	9,665	-

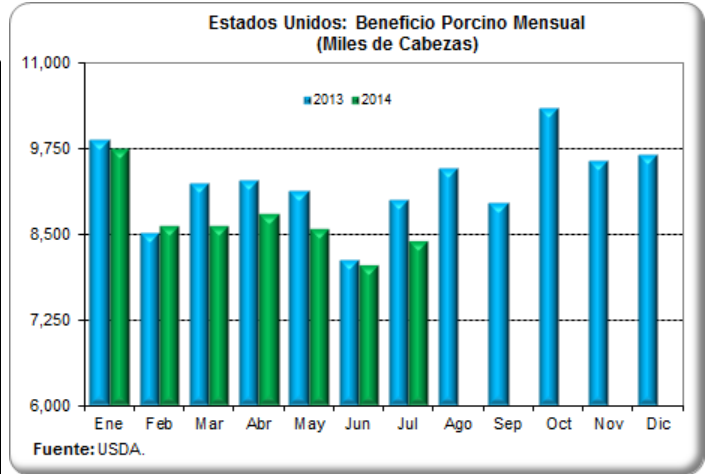

INVENTARIO DE CARNE CONGELADA (Toneladas)

Mes	2008	2009	2010	2011	2012	2013	2014
Ene	260,771	275,286	223,304	244,396	265,488	275,059	280,638
Feb	277,508	283,269	234,009	260,453	282,452	287,306	296,967
Mar	298,147	269,480	232,739	260,544	276,828	293,838	261,043
Abr	300,914	277,735	219,403	249,159	299,235	317,969	264,853
May	262,812	265,125	202,302	248,705	288,485	298,872	261,179
Jun	240,450	262,131	187,334	224,574	268,935	256,325	243,761
Jul	229,201	244,804	177,446	206,067	249,295	246,619	240,087
Ago	228,021	240,450	176,130	200,896	265,715	249,023	-
Sep	238,681	239,815	192,460	223,122	285,945	257,550	-
Oct	239,497	234,190	218,496	221,671	273,743	256,280	-
Nov	238,907	218,995	212,282	224,574	253,422	247,753	-
Dic	252,016	213,688	215,820	219,766	250,157	251,427	-

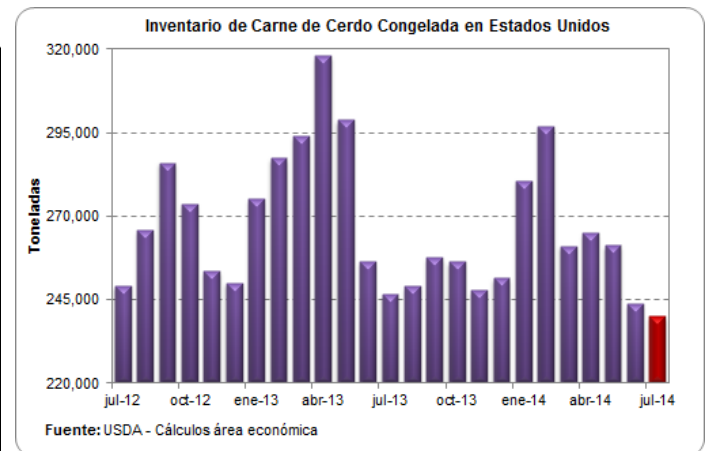

PESO PROMEDIO DE PORCINOS VIVOS EN IOWA—S. MINNESOTA (Kg/Cerdo)

Semana	Peso Kg
08-jun-14	130.18
15-jun-14	129.27
22-jun-14	129.27
29-jun-14	128.91
06-jul-14	129.50
13-jul-14	129.18
20-jul-14	128.68
27-jul-14	128.64
03-ago-14	128.73
10-ago-14	128.14
17-ago-14	127.96

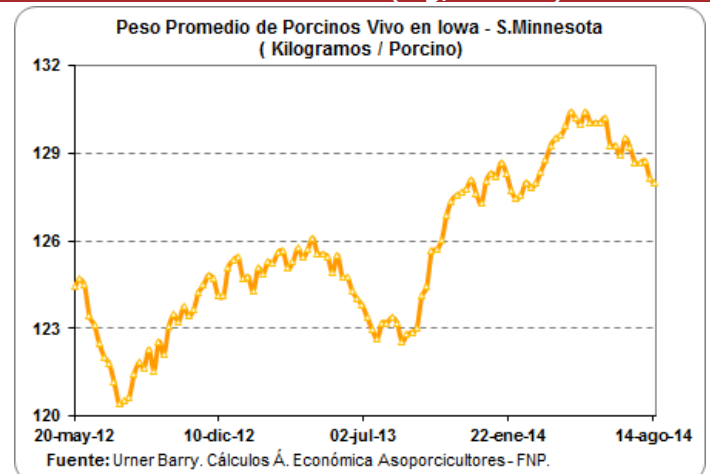

PRECIOS FUTUROS DE MATERIAS PRIMAS

Valores de Cierre Contratos de Futuros (US\$ / Tm)

Contrato	Maíz	Soya	Torta de soya
sep-14			
27/08/2014	140.1	398.9	459.1
28/08/2014	142.4	394.5	477.5
29/08/2014	141.3	400.3	484.5
02/09/2014	140.0	403.2	496.2
03/09/2014	134.3	397.1	493.0
04/09/2014	132.2	391.0	475.5
oct-14			
27/08/2014			393.2
28/08/2014			400.0
29/08/2014			400.2
02/09/2014			410.3
03/09/2014			401.0
04/09/2014			386.8
nov-14			
27/08/2014		376.2	
28/08/2014		378.0	
29/08/2014		376.3	
02/09/2014		379.2	
03/09/2014		374.8	
04/09/2014		368.6	
dic-14			
27/08/2014	143.7		379.4
28/08/2014	145.4		384.3
29/08/2014	143.6		386.6
02/09/2014	143.2		396.8
03/09/2014	138.6		386.2
04/09/2014	136.4		376.4

Fuente: CME Group

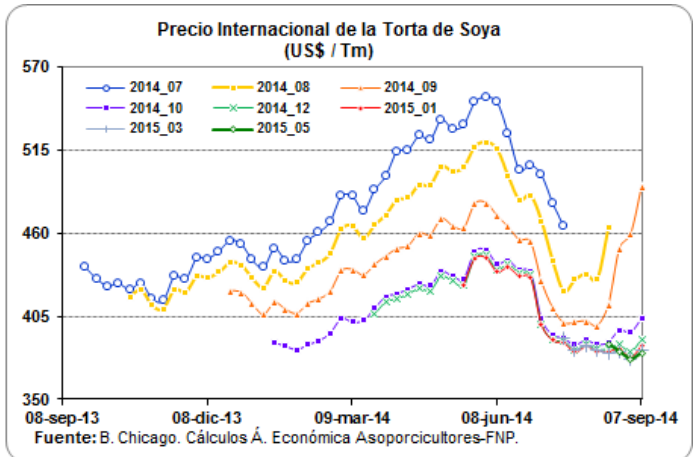
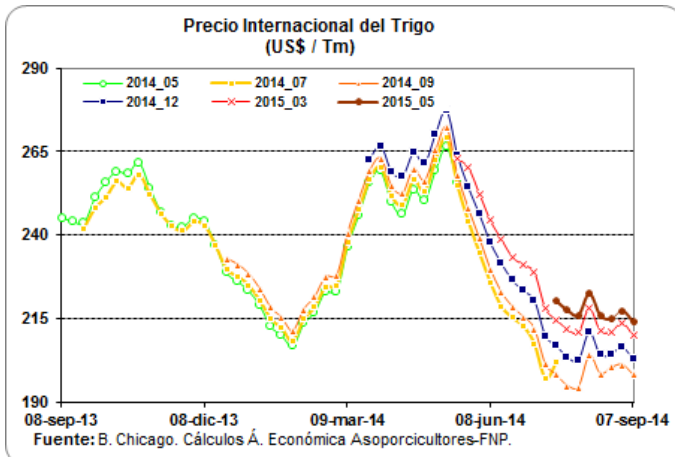
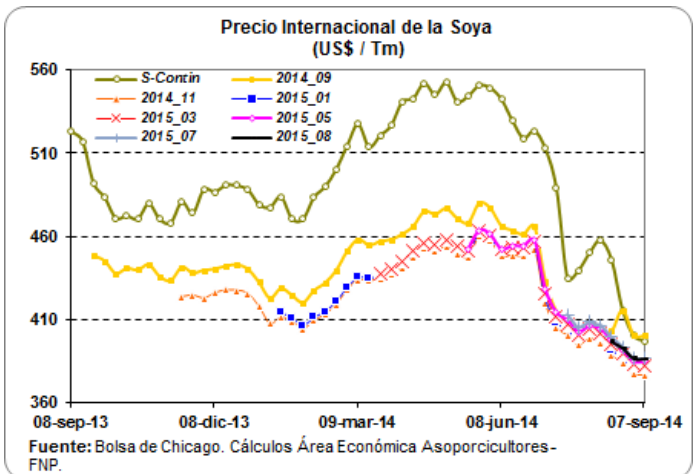
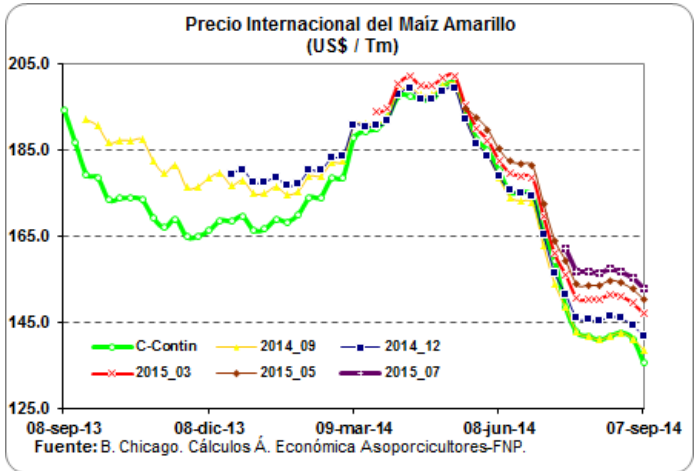

ARANCELES VIGENTES PARA CARNE DE CERDO Y MATERIAS PRIMAS DEL SECTOR

Producto	Principales Partidas	País	Periodo	Porcentaje (%)	Observación
Carne de Cerdo	0203110000, 0203120000	Estados Unidos	Enero 01 - Diciembre 31 / 2014	12.00	Sobre el contingente de las 5.450 Tm
	0203191000, 0203192000	Canadá	Enero 01 - Diciembre 31 / 2014	8.00	
	0203193000, 0203199000	Chile	Septiembre 1 - Septiembre 15 / 2014	11.00	
	0203210000, 0203220000	Argentina	Septiembre 1 - Septiembre 15 / 2014	16.40	
	0203291000, 0203292000	Brasil	Septiembre 1 - Septiembre 15 / 2014	16.20	
	0203293000	Comunidad Andina: Bolivia, Ecuador, Perú.	Enero 1 / 2012 - Indefinido	0.00	
	0203299000	Naciones terceras: Arancel Franja Andina de Precios	Septiembre 1 - Septiembre 15 / 2014	31.00	
Maíz Amarillo	1005.90.11000	Estados Unidos	Enero 01 - Diciembre 31 / 2014	18.80	Arancel Fuera del Contingente
		Argentina	Septiembre 1 - Septiembre 15 / 2014	32.05	
		Brasil	Septiembre 1 - Septiembre 15 / 2014	32.05	
		Paraguay	Septiembre 1 - Septiembre 15 / 2014	32.05	
		Canadá	Septiembre 1 - Septiembre 15 / 2014	39.00	
		Comunidad Andina: Bolivia y Ecuador	Junio 13 / 2008 - Indefinido	0.00	
		Perú	Febrero 01 / 2008 - Indefinido	0.00	
		Arancel SAFP	Septiembre 1 - Septiembre 15 / 2014	43.00	
Torta de Soya	2304.00.00.00	Estados Unidos	Mayo 15 / 2012 - Indefinido	0.00	
		Bolivia	Mayo 01 / 2007 - Indefinido	0.00	
		Ecuador	Mayo 01 / 2007 - Indefinido	0.00	
		Perú	Mayo 01 / 2007 - Indefinido	0.00	
		Argentina	Septiembre 1 - Septiembre 15 / 2014	3.45	
		Brasil	Septiembre 1 - Septiembre 15 / 2014	3.45	
		Chile	Septiembre 1 - Septiembre 15 / 2014	0.00	
		Paraguay	Septiembre 1 - Septiembre 15 / 2014	4.05	
		Bolivia	Enero 01 / 2012 - Indefinido	0.00	
Soya	1201.90.00.00	Ecuador	Enero 01 / 2012 - Indefinido	0.00	
		Perú	Enero 01 / 2012 - Indefinido	0.00	
		Argentina	Septiembre 1 - Septiembre 15 / 2014	3.45	
		Brasil	Septiembre 1 - Septiembre 15 / 2014	3.45	
		Chile	Septiembre 1 - Septiembre 15 / 2014	0.00	
		Paraguay	Septiembre 1 - Septiembre 15 / 2014	4.05	
		Canadá	Septiembre 1 - Septiembre 15 / 2014	12.80	
		Arancel SAFP	Septiembre 1 - Septiembre 15 / 2014	15.00	

Fuente: DIAN - Legiscomex.

LIQUIDACIÓN SEMANAL DE COMMODITIES

FLETES MARITIMOS - U\$/Tm.

	04-sep-14
Maíz Costa Atlántica	20.00
Maíz Buenaventura	25.00
Frijol soya Costa Atlántica	35.00
Frijol soya Buenaventura	30.00
Torta de Soya Costa Atlántica	20.00
Torta de Soya Buenaventura	30.00

COMPARATIVO DE PRECIOS - \$/Kg.

	04-sep-14
Maíz Amarillo USA (Full) (*) C Atlántica	457.24
Maíz Amarillo USA (Full) (*) Buenaventura	469.43
Maíz Extruido (Full)(*) C Atlántica	547.24
Maíz Extruido (Full)(*) Buenaventura	559.43
Frijol Soya (Full) (*) C. Atlántica	925.55
Frijol Soya (Full) (*) Buenaventura	946.12
Habas de Frijol Soya (Full)(*) C. Atlántica	1,015.55
Habas de Frijol Soya (Full)(*) Buenaventura	1,036.12
Torta de Soya USA (Full) (*) C. Atlántica	1,069.25
Torta de Soya USA (Full) (*) Buenaventura	1,090.41

TARIFAS PORTUARIAS

PUERTO / PRODUCTO	BUENAVENTURA			BARRANQUILLA			
	CEREALES	TORTAS	SUBPRODUCTOS	CEREALES	TORTAS	SUBPRODUCTOS	
SERVICIOS							
INSTALACIONES PORTUARIAS	U\$4/Tm	u\$4/Tm	U\$4/Tm	U\$4,50/Tm	U\$4,50/Tm	U\$4,50/Tm	
OPERADOR PORTUARIO	U\$1/Tm	U\$1/Tm	U\$1/Tm	U\$2,25/Tm	U\$2,25/Tm	U\$2,25/Tm	
SIA / ICA	U\$2/Tm	U\$2/Tm	U\$2/Tm	U\$2,00/Tm	U\$2,00/Tm	U\$2,00/Tm	
DESCARGUE DIRECTO	\$6,305/Tm	\$7,500/Tm	\$7,500/Tm	U\$1,60/Tm	U\$2,00/Tm	U\$2,00/Tm	
DESCARGUE A BODEGA	\$10,250/Tm	\$15,700/Tm	\$15,700/Tm	U\$4,00/Tm	U\$4,20/Tm	U\$4,20/Tm	
PUERTO / PRODUCTO	SANTA MARTHA			CARTAGENA			
	CEREALES	TORTAS	SUBPRODUCTOS	CEREALES	TORTAS	SUBPRODUCTOS	CONTENERORES
INSTALACIONES PORTUARIAS	TARIFA INTEGRAL DE DESCARGUE			TARIFA INTEGRAL DE DESCARGUE			
OPERADOR PORTUARIO							
SIA / ICA							
DESCARGUE DIRECTO	U\$7,30/Tm	U\$7,50/Tm	U\$7,50/Tm	U\$9,50/Tm	U\$9,50/Tm	U\$9,50/Tm	U\$130,00/Tm
DESCARGUE A BODEGA	U\$12,00/Tm	U\$12,50/Tm	U\$12,50/Tm	U\$11,50/Tm	U\$13,60/Tm	U\$13,60/Tm	U\$58,00/Tm

Bueno en cuanto los precios de los fletes, el ministerio de transporte diseño y acordó con las empresas de transporte unos fletes regulados en donde se tiene en cuenta los tiempos de cargue y descargue al igual que el tiempo que se demora cargando y descargando y para ello dispuso de una pagina en donde se pueden hacer las liquidaciones y saber cual es el flete que va a costar para ese trayecto, la pagina es:

1. www.mintransporte.gov.co

2. Servicios en línea

3. SICE-TAC

4. Hay tres opciones para hacer el cálculo:

a. SICE-TAC Cálculo Manual, b. SICE-TAC Cálculo Interactivo y c. SICE-TAC Simulador