

CONTENIDO

INFORME DE PRECIOS PORCINOS REPORTADOS POR FUERA DE FERIA DE GANADOS: RONDA 37:

Del 06 al 12 de Septiembre de 2014	2
PRECIO SEMANAL DEL CERDO EN PIE (\$ / Kg)	3
PRECIO SEMANAL DE CERDO EN CANAL (\$ / Kg)	3
PESO SEMANAL DEL CERDO EN PIE (Kg)	3
PESO SEMANAL DE CERDO EN CANAL (Kg)	4
PRECIOS DIARIOS EN FRIGORIFICO GUADALUPE (EFEGE), EN PIE (\$ / Kg)	4
PRECIOS DIARIOS EN FRIGORIFICO GUADALUPE (EFEGE), EN CANAL (\$ / @)	4
PRECIO SEMANAL DEL CERDO CEBADO EN CENTRAL GANADERA (\$ / Kg)	5
PRECIO SEMANAL DEL BOVINO CEBADO EN EFEGE Y CENTRAL GANADERA (\$ / Kg)	6

PRECIOS PROMEDIO SEMANALES EN MERCADOS MAYORISTAS:

Pernil de Cerdo	7
Lomo	7
Brazo	7

BENEFICIO MENSUAL Y ANUAL DE CERDOS EN COLOMBIA

8

IMPORTACIONES SEMANALES DE CARNE DE CERDO SEGÚN SOBORDOS

9

TASA DE CAMBIO

9

PRECIOS FUTUROS DE MATERIAS PRIMAS

10

SISTEMA ANDINO DE FRANJA DE PRECIOS

11

ARANCELES VIGENTES PARA CARNE DE CERDO Y MATERIAS PRIMAS DEL SECTOR

12

LIQUIDACIÓN SEMANAL DE COMMODITIES

13

ASOCIACIÓN COLOMBIANA DE PORCICULTORES
FONDO NACIONAL DE LA PORCICULTURA

Documento elaborado por el Área Económica de la Asociación Colombiana de Porcicultores — Fondo Nacional de la Porcicultura. Si tiene inquietudes acerca de la información presentada en el documento o tiene algún comentario u observación del mismo, por favor escríbanos al correo estudioeconomicos@porcicol.org.co.

INFORME DE PRECIOS PORCINOS REPORTADOS POR FUERA DE FERIA DE GANADOS

Precios Pagados al Porcicultor

RONDA 37: Del 06 al 12 de Septiembre de 2014

Cerdo en Pie

	1/3 Superior	1/3 Medio	1/3 Inferior	# Animales	\$ Promedio	Variación	Kg. Promedio
ANTIOQUIA							
Precio/Kg.	\$5,151	\$5,100	\$5,026	4,389	\$ 5,092	-0.28%	106.8
No. Cerdos	1,463	1,463	1,463			0.99%	
EJE CAFETERO							
Precio/Kg.	\$5,465	\$5,073	\$4,957	759	\$ 5,165	-0.37%	115.5
No. Cerdos	253	253	253			-3.56%	
VALLE DEL CAUCA							
Precio/Kg.	\$5,200	\$5,200	\$5,031	4,240	\$ 5,144	0.04%	118.3
No. Cerdos	1,413	1,414	1,413			-1.03%	
ATLÁNTICO							
Precio/Kg.	\$4,950	\$4,835	\$4,741	485	\$ 4,842	0.04%	103.9
No. Cerdos	162	161	162			-2.02%	
BOGOTÁ							
Precio/Kg.	\$5,300	\$5,283	\$5,095	1,121	\$ 5,226	0.68%	108.6
No. Cerdos	374	373	374			-21.06%	
Consolidado Nacional				10,994	\$5,120		111.9
				-3.0%	-0.09%		

Cerdo buena genética, lotes uniformes, entre 90 y 120 Kg. Pesados en báscula camionera cerca de la planta de sacrificio.

Cerdo en Canal, caliente y sin refrigerar

REGIÓN	Precio Kg.	Variación	P. Promedio Kg.
ANTIOQUIA	\$6,632	-1.02%	93.8
EJE CAFETERO	\$6,556	-0.46%	96.9
BOGOTA	\$6,582	-2.49%	84.2
VALLE DEL CAUCA	\$6,606	0.73%	94.6
Consolidado Nacional	\$6,604	-0.42%	92.5

Los precios para quienes negocian en granja, como en el Valle del Cauca, son ajustados para efectos de estimar la merma y flete, aprox. \$50.

Nota importante: Este es un sondeo de precios telefónico a una muestra o grupo de porcicultores y comercializadores de cada zona: Antioquia, Eje Cafetero, Valle del Cauca, Atlántico y Bogotá, que permite obtener una aproximación del precio promedio nacional, pero que de ninguna manera representa tamaño del mercado o el universo de productores y comercializadores de cerdo en nuestro país. En este sentido este ejercicio busca ser un referente de las transacciones en valor y volumen de cerdos sacrificados en planta, de buena genética, entre 90 y 120 kg. dentro de los mercados de cerdos cebados y canales de estas zonas. En particular, el diseño de la publicación se orienta a resaltar los límites máximos, medios y mínimos de los precios promedio, dando un posible margen de variación del precio en cada región, lo que no desconoce que se den transacciones en el mercado con un valor mayor o menor a la ronda. Por último, queremos enfatizar que esta ronda busca ser un referente de los precios y no se orienta a determinar el precio del mercado.

PRECIO SEMANAL DEL CERDO EN PIE (\$ / Kilogramo)

Ronda	Semana	Antioquia	Eje Cafetero	Valle	Bogotá	Atlántico	Nacional
25	20-jun-14	5,135	5,115	5,089	5,213	4,854	5,114
26	27-jun-14	5,135	5,071	5,080	5,191	4,838	5,103
27	04-jul-14	5,149	5,068	5,155	5,236	4,809	5,141
28	11-jul-14	5,142	5,098	5,142	5,218	4,764	5,129
29	18-jul-14	5,152	5,116	5,078	5,219	4,849	5,117
30	25-jul-14	5,158	5,131	5,145	5,248	4,796	5,146
31	01-ago-14	5,155	5,160	5,146	5,190	4,920	5,145
32	08-ago-14	5,168	5,140	5,143	5,142	4,824	5,135
33	15-ago-14	5,165	5,200	5,143	5,244	4,850	5,154
34	22-ago-14	5,171	5,068	5,145	5,240	4,810	5,146
35	29-ago-14	5,124	5,192	5,146	5,236	4,798	5,143
36	05-sep-14	5,107	5,184	5,142	5,190	4,840	5,124
37	12-sep-14	5,092	5,165	5,144	5,226	4,842	5,120

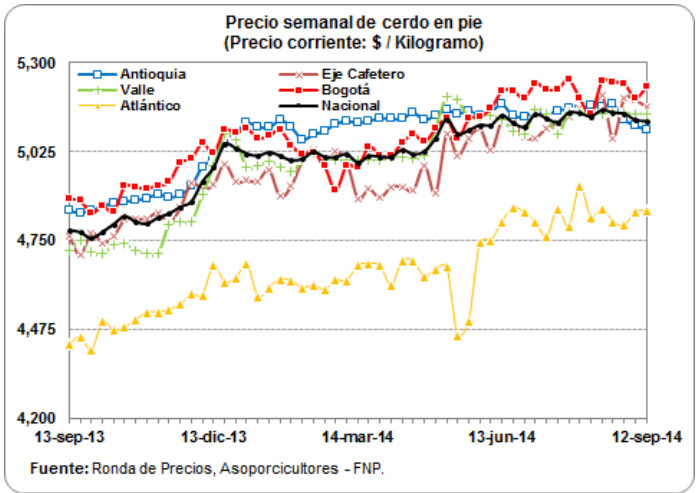

PRECIO SEMANAL DE CERDO EN CANAL (\$ / Kilogramo)

Ronda	Semana	Antioquia	Eje Cafetero	Bogotá	Valle	Nacional
25	20-jun-14	6,720	6,565	6,813	6,683	6,697
26	27-jun-14	6,709	6,534	6,645	6,729	6,685
27	04-jul-14	6,710	6,601	6,972	6,767	6,759
28	11-jul-14	6,666	6,561	6,776	6,580	6,628
29	18-jul-14	6,686	6,555	6,700	6,591	6,630
30	25-jul-14	6,729	6,578	6,666	6,634	6,658
31	01-ago-14	6,717	6,610	6,757	6,609	6,662
32	08-ago-14	6,741	6,572	6,761	6,611	6,663
33	15-ago-14	6,621	6,554	6,908	6,633	6,668
34	22-ago-14	6,683	6,593	6,864	6,649	6,683
35	29-ago-14	6,628	6,583	6,841	6,606	6,647
36	05-sep-14	6,700	6,586	6,750	6,558	6,631
37	12-sep-14	6,632	6,556	6,582	6,606	6,604

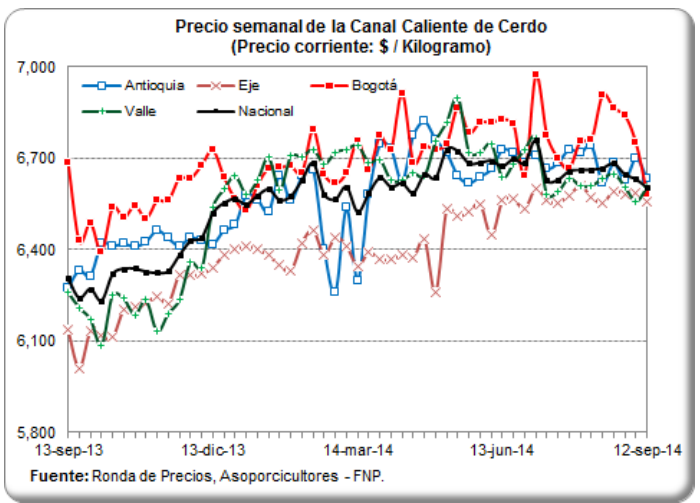

PESO PROMEDIO SEMANAL DEL CERDO EN PIE PARA BENEFICIO (Kilogramos)

Ronda	Semana	Antioquia	Eje Cafetero	Valle	Atlántico	Bogotá	Nacional
24	13-jun-14	107.6	108.0	116.0	97.3	104.1	109.9
25	20-jun-14	108.0	106.3	116.8	98.2	105.1	109.4
26	27-jun-14	107.8	120.3	116.7	97.1	104.9	110.5
27	04-jul-14	116.3	109.5	116.5	98.1	106.8	113.4
28	11-jul-14	108.5	112.8	117.2	101.2	107.1	111.8
29	18-jul-14	107.5	112.8	115.9	100.2	105.3	110.8
30	25-jul-14	108.0	109.1	114.9	96.9	108.1	110.3
31	01-ago-14	108.2	109.3	115.8	99.6	103.5	110.4
32	08-ago-14	107.2	109.1	117.0	101.2	107.4	111.1
33	15-ago-14	107.2	109.9	117.1	100.4	107.3	110.8
34	22-ago-14	106.5	107.9	117.8	101.1	108.7	110.9
35	29-ago-14	106.2	108.8	118.1	101.3	106.3	110.6
36	05-sep-14	106.7	110.6	118.1	101.0	106.5	111.0
37	12-sep-14	106.8	115.5	118.3	103.9	108.6	111.9

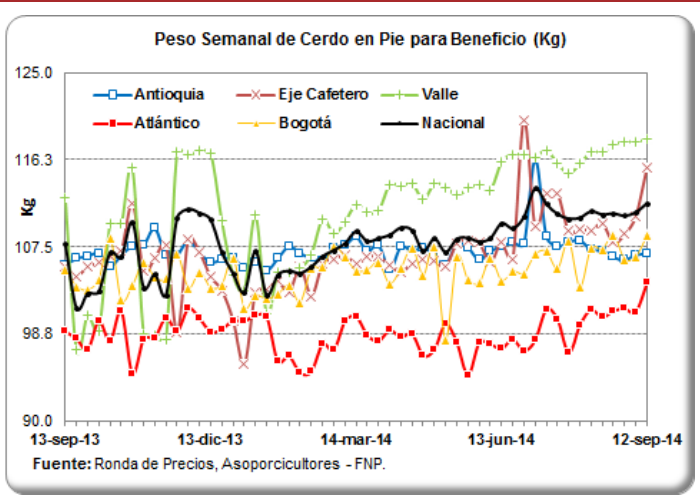

PESO PROMEDIO SEMANAL DE LA CANAL CALIENTE DE CERDO (Kilogramos)

Ronda	Semana	Antioquia	Eje Cafetero	Bogotá	Valle	Nacional
24	13-jun-14	87.3	87.4	85.5	91.7	89.2
25	20-jun-14	86.3	86.1	83.7	95.3	90.4
26	27-jun-14	91.1	101.1	90.9	94.6	93.9
27	04-jul-14	88.6	93.5	90.4	91.5	91.1
28	11-jul-14	89.0	94.0	85.6	93.2	91.2
29	18-jul-14	91.0	93.7	85.9	93.0	91.1
30	25-jul-14	85.4	88.9	84.2	94.2	89.7
31	01-ago-14	87.7	89.7	87.4	95.5	91.4
32	08-ago-14	87.7	89.2	86.6	94.5	91.0
33	15-ago-14	88.9	89.5	92.6	94.4	92.2
34	22-ago-14	88.3	89.4	90.1	92.4	90.8
35	29-ago-14	89.2	89.1	91.8	96.8	93.5
36	05-sep-14	90.3	91.0	84.0	94.2	91.2
37	12-sep-14	93.8	96.9	84.2	94.6	92.5

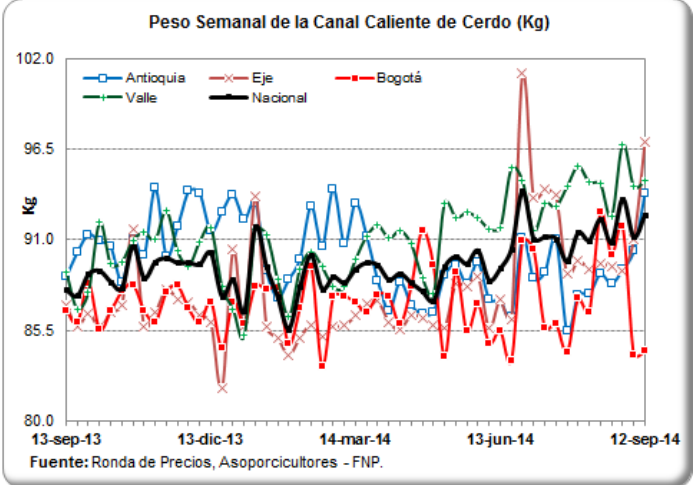

PRECIOS DIARIOS EN FRIGORIFICO GUADALUPE (EFEGE), EN PIE (\$ / Kilogramo)

Fecha	Porcino en pie Extra	Porcino en pie 1a	Porcino en pie 2a
01-sep-14	5,250	5,150	4,950
02-sep-14	5,250	5,150	4,950
03-sep-14	5,250	5,150	4,950
04-sep-14	5,250	5,150	4,950
05-sep-14	5,200	5,050	4,900
06-sep-14			
07-sep-14			
08-sep-14	5,250	5,150	4,950
09-sep-14	5,250	5,150	4,950
10-sep-14	5,250	5,150	4,950
11-sep-14	5,250	5,150	4,950
12-sep-14	5,200	5,050	4,900

Fuente: EFEGE.

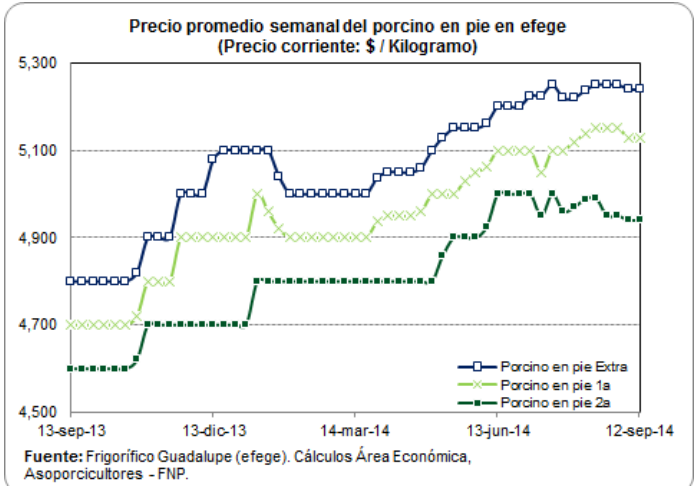

PRECIOS DIARIOS EN FRIGORIFICO GUADALUPE (EFEGE), EN CANAL (\$ / Arroba)

Fecha	Porcino canal 1a	Porcino canal 2a
01-sep-14	91,000	88,000
02-sep-14	91,000	88,000
03-sep-14	91,000	88,000
04-sep-14	91,000	88,000
05-sep-14	91,000	87,000
06-sep-14		
07-sep-14		
08-sep-14	90,500	86,500
09-sep-14	90,500	86,500
10-sep-14	90,500	86,500
11-sep-14	90,000	86,500
12-sep-14	90,000	86,500

Fuente: EFEGE.

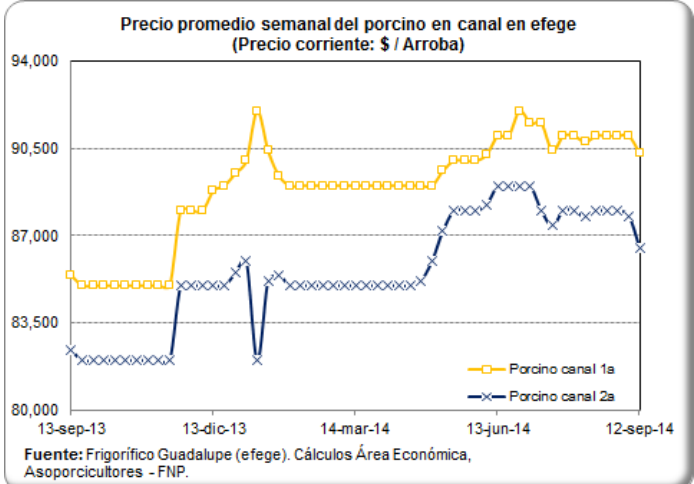

PRECIO SEMANAL DEL CERDO CEBADO EN CENTRAL GANADERA (\$ / Kg)

Semana	Max Cerdos Cebados	Min Cerdos Cebados	Prom Po Cerdos Cebados
20-jun-14	4,900	4,500	4,673
27-jun-14	4,900	4,700	4,800
04-jul-14	4,900	4,600	4,685
11-jul-14	4,900	4,400	4,698
18-jul-14	5,000	4,600	4,821
25-jul-14	4,900	4,500	4,631
01-ago-14	4,800	4,400	4,593
08-ago-14	4,800	4,350	4,567
15-ago-14	4,900	4,300	4,685
22-ago-14	4,900	4,400	4,686
29-ago-14	4,800	4,400	4,597
05-sep-14	4,700	4,200	4,481

Fuente: Central Ganadera

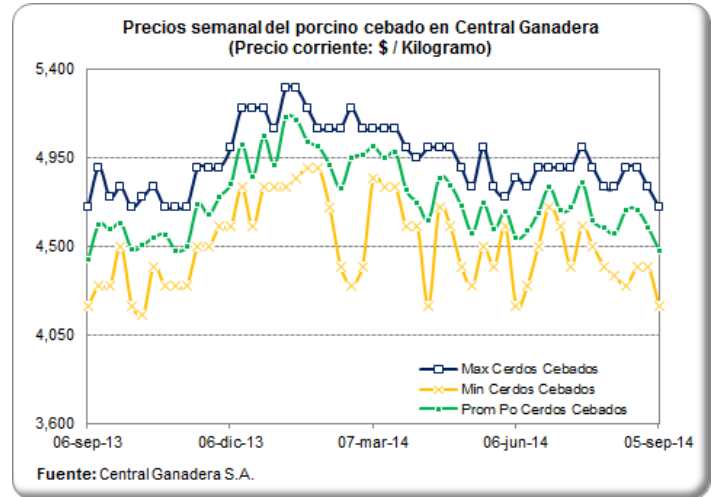

PRECIO SEMANAL DE LAS CERDAS DE DESCARTE EN CENTRAL GANADERA (\$ / Kg)

Semana	Max Cerdas Descarte	Min Cerdas Descarte	Prom Po Cerdas Descarte
20-jun-14	3,800	3,350	3,679
27-jun-14	3,900	3,400	3,720
04-jul-14	3,800	3,650	3,721
11-jul-14	4,000	3,500	3,742
18-jul-14	3,900	3,600	3,672
25-jul-14	3,800	3,500	3,679
01-ago-14	3,600	3,400	3,509
08-ago-14	3,500	3,400	3,465
15-ago-14	3,600	2,800	3,345
22-ago-14	3,800	3,200	3,363
29-ago-14	3,400	3,000	3,160
05-sep-14	3,300	3,000	3,147

Fuente: Central Ganadera

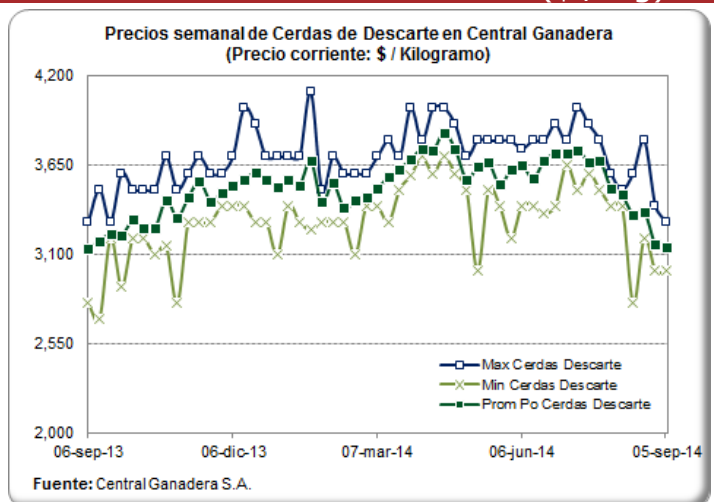

PRECIO SEMANAL DE LOS VERRACOS DE DESCARTE EN CENTRAL GANADERA (\$ / Kg)

Semana	Max Verracos Descarte	Min Verracos Descarte	Prom Po Verracos Descarte
20-jun-14	2,800	2,500	2,600
27-jun-14	2,600	2,600	2,600
04-jul-14	2,750	2,600	2,650
11-jul-14	3,100	2,200	2,633
18-jul-14	3,000	3,000	3,000
25-jul-14	3,000	3,000	3,000
01-ago-14	2,600	2,600	2,600
08-ago-14	2,500	2,400	2,450
15-ago-14	2,700	2,200	2,617
22-ago-14	2,700	2,400	2,543
29-ago-14	2,300	2,200	2,250
05-sep-14	2,600	2,200	2,430

Fuente: Central Ganadera

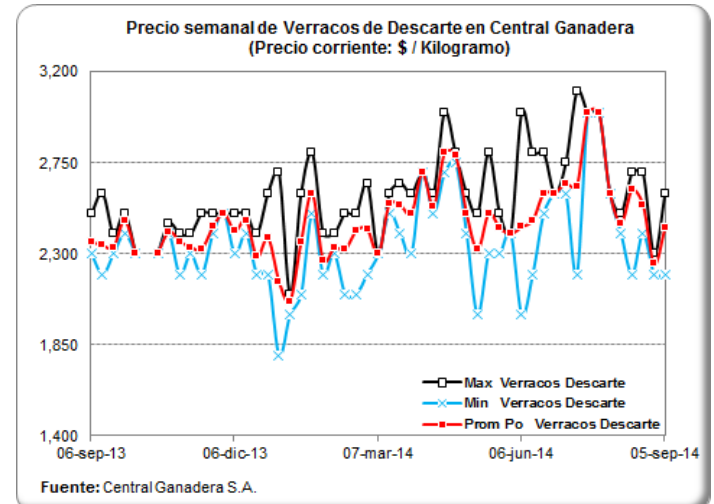

PRECIOS DIARIOS DEL BOVINO EN PIE, FRIG. GUADALUPE (EFEGE) (\$/Kg)

Fecha	Vacuno hembra en pie 1a	Vacuno hembra en pie 2a	Vacuno macho en pie Extra	Vacuno macho en pie 1a	Vacuno macho en pie 2a
01-sep-14	2,900	2,700	3,750	3,500	3,350
02-sep-14	2,900	2,700	3,750	3,500	3,350
03-sep-14	2,900	2,700	3,750	3,500	3,350
04-sep-14	2,900	2,700	3,750	3,500	3,350
05-sep-14	3,000	2,700	3,800	3,550	3,350
06-sep-14					
07-sep-14					
08-sep-14	3,050	2,800	3,850	3,700	3,400
09-sep-14	3,050	2,800	3,850	3,700	3,400
10-sep-14	3,050	2,800	3,850	3,700	3,400
11-sep-14	3,000	2,750	3,800	3,600	3,400
12-sep-14	3,000	2,750	3,800	3,600	3,400

Fuente: EFEGE.

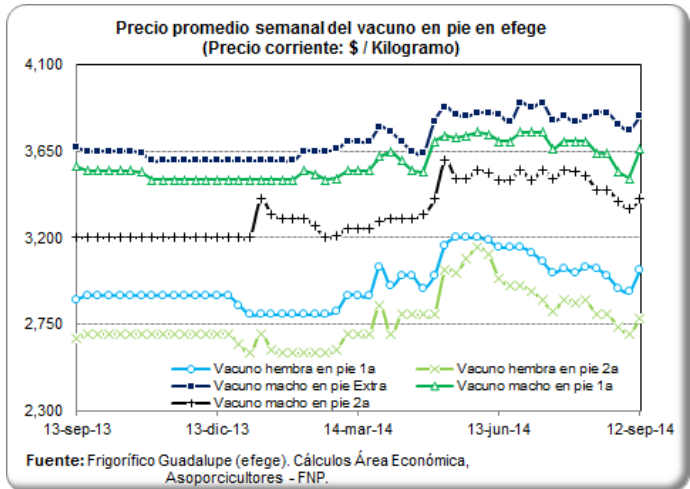

PRECIO SEMANAL DEL BOVINO MACHO EN CENTRAL GANADERA (\$ / Kg)

Semana	Max Bovino Machos	Min Bovino Machos	Prom Po Bovino Machos
20-jun-14	4,000	3,400	3,717
27-jun-14	4,030	3,400	3,753
04-jul-14	4,100	3,360	3,797
11-jul-14	3,950	3,200	3,662
18-jul-14	3,900	3,477	3,690
25-jul-14	4,000	3,550	3,766
01-ago-14	3,850	3,260	3,621
08-ago-14	4,050	3,300	3,690
15-ago-14	3,900	3,350	3,620
22-ago-14	3,900	3,400	3,648
29-ago-14	3,750	3,350	3,565
05-sep-14	3,800	3,300	3,579

Fuente: Central Ganadera

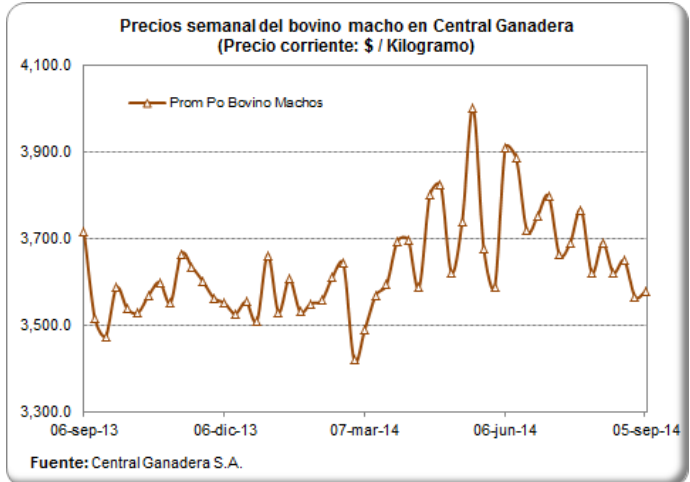

PRECIO SEMANAL DEL BOVINO HEMBRA EN CENTRAL GANADERA (\$/ Kg)

Semana	Max Bovino Hembra	Min Bovino Hembra	Prom Po Bovino Hembra
20-jun-14	3,500	2,950	3,151
27-jun-14	3,550	3,050	3,349
04-jul-14	3,650	3,100	3,363
11-jul-14	3,550	3,100	3,175
18-jul-14	3,450	3,100	3,238
25-jul-14	3,500	3,030	3,286
01-ago-14	3,300	2,870	3,097
08-ago-14	3,410	2,980	3,200
15-ago-14	3,620	2,750	3,218
22-ago-14	3,550	2,700	3,158
29-ago-14	3,300	2,750	2,907
05-sep-14	3,300	2,800	2,950

Fuente: Central Ganadera

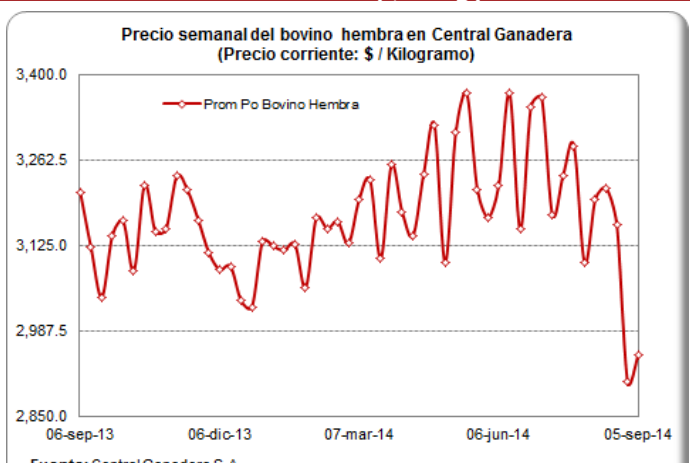

PRECIOS PROMEDIO SEMANALES DEL CERDO EN MERCADOS MAYORISTAS (\$ / Kg)

Carne cerdo perril sin hueso

Departamento	Mercado	11-jul	18-jul	25-jul	01-ago	08-ago	15-ago	22-ago	29-ago	05-sep
Antioquia	Central Mayorista de Antioquia	12,300	12,300	12,300	12,300	12,300	13,475	13,475	13,475	13,475
	Coomerca	12,275	12,425	12,650	12,650	12,650	12,625	12,625	12,625	12,400
Bogotá, D.C.	Frig. Guadalupe	10,463	10,454	10,529	10,425	10,425	10,450	10,446	10,442	10,433
	Frigorífico Ble Ltda.	10,513	10,533	10,467	10,458	10,458	10,517	10,433	10,450	10,467
Quindío	Frigocafé	11,000	11,000	11,000	11,000	11,000	11,000	11,000	11,000	11,000
Risaralda	CM. La 41	11,000	11,000	11,000	11,000	11,000	11,000	11,000	11,000	11,000
Valle del Cauca	Buenaventura	12,000	12,000	12,000	12,000	12,000	12,000	12,000	12,000	12,000
	Palmira	11,500	11,500	11,667	11,500	11,500	11,800	10,900	10,800	10,800
	Santa Elena	11,000	11,067	11,000	11,167	11,167	11,767	11,833	11,767	11,533
	Tuluá	11,333	11,333	11,333	11,333	11,333	11,333	11,333	11,333	11,333

Fuente: SIPSA - DANE

Carne cerdo lomo sin hueso

Departamento	Mercado	11-jul	18-jul	25-jul	01-ago	08-ago	15-ago	22-ago	29-ago	05-sep
Antioquia	Central Mayorista de Antioquia	14,650	14,650	14,650	14,650	14,650	14,313	14,325	14,325	14,325
	Coomerca	13,650	13,575	13,700	13,700	13,700	13,700	13,700	13,700	13,700
Atlántico	Barranquillita	12,800	12,800	12,800	12,800	12,800	12,800	12,800	12,800	12,800
Bogotá, D.C.	Frig. Guadalupe	12,575	12,767	12,808	12,600	12,600	12,713	12,538	12,600	12,667
	Frigorífico Ble Ltda.	12,650	12,646	12,788	12,792	12,792	12,808	12,783	12,667	12,683
	Paloquemao	12,267	13,125	12,875	13,000	13,000	13,000	12,933	12,750	13,367
Quindío	Frigocafé	12,000	12,000	12,000	12,000	12,000	12,000	12,000	12,000	12,000
Risaralda	CM. La 41	13,500	13,500	13,500	13,500	13,500	13,500	13,500	13,500	13,500
Valle del Cauca	Buenaventura	13,000	13,000	13,000	13,000	13,000	13,000	13,000	13,000	13,000
	Palmira	12,633	12,633	12,633	12,633	12,633	12,700	12,700	12,000	12,000
	Santa Elena	12,567	12,500	12,367	12,467	12,467	13,067	13,067	13,033	12,767
	Tuluá	13,900	13,900	13,900	13,900	13,900	13,900	13,900	13,900	13,900

Fuente: SIPSA - DANE

Carne cerdo brazo sin hueso

Departamento	Mercado	11-jul	18-jul	25-jul	01-ago	08-ago	15-ago	22-ago	29-ago	05-sep
Antioquia	Central Mayorista de Antioquia	10,225	10,225	10,225	10,225	10,225	10,325	10,450	10,450	10,325
Atlántico	Barranquillita	10,400	10,400	10,400	10,400	10,400	10,400	10,400	10,400	10,400
Bogotá, D.C.	Frig. Guadalupe	9,650	9,600	9,571	9,500	9,500	9,588	9,554	9,563	9,575
	Frigorífico Ble Ltda.	9,450	9,296	9,442	9,417	9,417	9,417	9,350	9,333	9,450
	Paloquemao	9,867	9,875	9,733	9,867	9,867	9,533	9,533	9,650	9,667
Quindío	Frigocafé	10,000	10,000	10,000	10,000	10,000	10,000	10,000	10,000	10,000
Risaralda	CM. La 41	10,500	10,500	10,500	10,500	10,500	10,500	10,500	10,500	10,500
Valle del Cauca	Buenaventura	11,000	11,000	11,000	11,000	11,000	11,000	11,000	11,000	11,000
	Palmira	10,333	10,333	10,333	10,333	10,333	9,500	9,600	9,400	9,400
	Santa Elena	9,533	9,500	9,467	9,700	9,700	10,300	10,333	10,167	10,100
	Tuluá	9,833	9,833	9,833	9,833	9,833	9,833	9,833	9,833	9,833

Fuente: SIPSA - DANE

CARRERA 8 No 66—07, BOGOTÁ D.C., COLOMBIA—PBX (57) (1) 2 48 67 77 . FAX (57) (1) 312 5008.

www.porcicol.org.co

www.porcinegocios.org.co

www.meencantalacarnedecerdo.org.co

BENEFICIO MENSUAL Y ANUAL DE CERDOS EN COLOMBIA (Cabezas)

Mes	2005	2006	2007	2008	2009	2010	2011	2012	2013	2014
Ene	115,873	131,243	157,266	172,212	153,659	175,049	194,213	212,212	235,639	235,430
Feb	112,305	124,417	154,487	164,492	149,066	171,457	194,931	217,018	219,582	223,653
Mar	121,330	145,547	179,971	164,742	164,935	193,881	220,252	240,538	227,710	246,246
Abr	128,890	131,784	164,825	182,874	161,190	190,662	200,353	218,094	250,367	242,922
May	133,177	153,568	199,045	185,942	162,276	199,065	229,341	252,019	266,630	270,286
Jun	144,659	167,906	200,341	176,012	192,541	211,400	237,913	251,447	246,483	252,460
Jul	138,744	160,133	188,149	189,989	196,553	216,340	231,824	247,590	260,549	283,938
Ago	140,795	169,598	203,577	178,127	189,277	210,454	237,668	254,633	252,114	255,184
Sep	140,221	163,292	184,531	179,650	186,008	211,845	234,635	236,011	244,500	-
Oct	141,580	167,257	203,596	186,207	204,105	215,760	236,075	258,926	265,027	-
Nov	146,841	174,654	197,836	173,278	192,646	217,662	240,347	258,657	256,126	-
Dic	193,509	229,968	243,518	235,022	258,648	284,309	299,230	316,731	321,806	-
Total	1,657,924	1,919,367	2,277,142	2,188,547	2,210,904	2,497,884	2,756,782	2,963,876	3,046,533	2,010,119

Beneficio porcino nacional y por departamentos (Cabezas):

Enero - Agosto

Departamento	2013	2014	Part (%)	Tasa de Crecimiento
Antioquia	929,744	962,190	47.9%	3.5%
Bogotá, D.C.	433,719	428,200	21.3%	-1.3%
Valle del Cauca	295,760	302,524	15.1%	2.3%
Risaralda	53,209	65,492	3.3%	23.1%
Atlántico	49,978	53,147	2.6%	6.3%
Caldas	41,153	46,834	2.3%	13.8%
Quindío	20,365	27,046	1.3%	32.8%
Nariño	24,629	24,383	1.2%	-1.0%
Santander	24,634	22,328	1.1%	-9.4%
Huila	15,540	17,001	0.8%	9.4%
Meta	16,249	13,279	0.7%	-18.3%
Chocó	11,834	11,010	0.5%	-7.0%
Boyacá	9,373	9,060	0.5%	-3.3%
Otros	32,887	27,625	1.4%	-16.0%
Total Nacional	1,959,074	2,010,119	100.0%	2.6%

Fuente: Sistema Nacional de Recaudo, Asoporcicultores - FNP

Cálculo: Área Económica, Asociación Colombiana de Porcicultores.

Part (%): Participación en el acumulado del beneficio Enero - Agosto / 2014

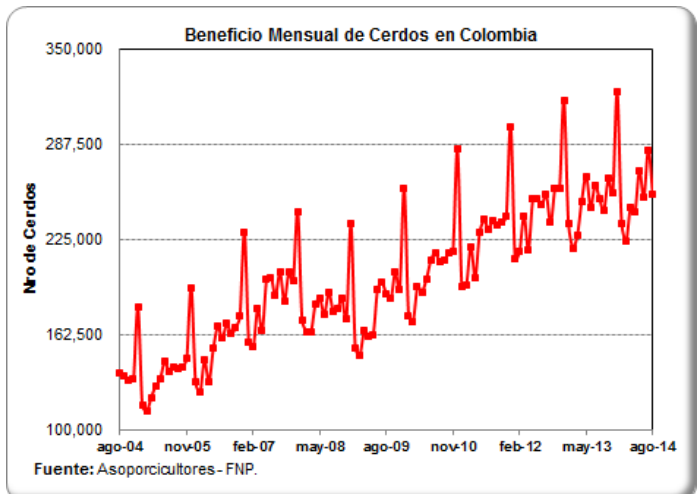
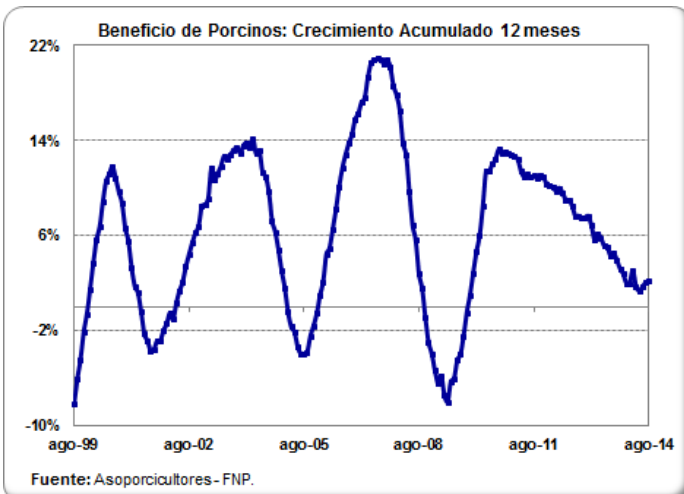
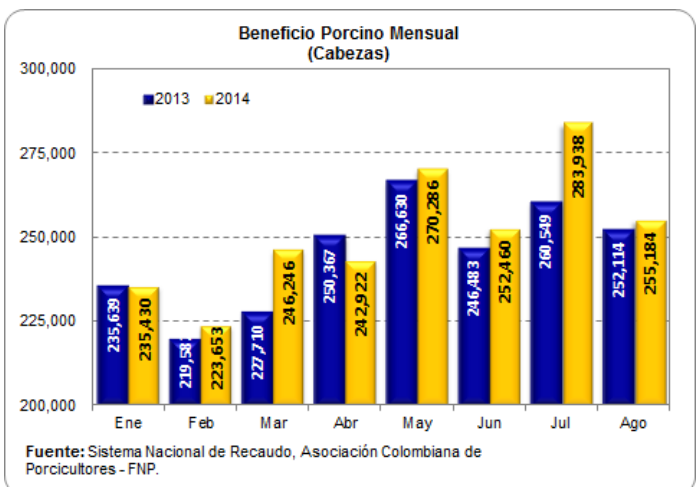

IMPORTACIONES SEMANALES DE CARNE DE CERDO SEGÚN SOBORDOS

Información
 consolidada en
 los puertos de
 Barranquilla,
 Cartagena,
 Buenaventura y
 Santa Marta

Semana	Toneladas
25-may-14	649
01-jun-14	1,526
08-jun-14	803
15-jun-14	648
22-jun-14	1,027
29-jun-14	1,239
06-jul-14	1,093
13-jul-14	691
20-jul-14	949
27-jul-14	1,222
03-ago-14	889
10-ago-14	778
17-ago-14	1,001
24-ago-14	418
31-ago-14	543

Fuente: SICEX

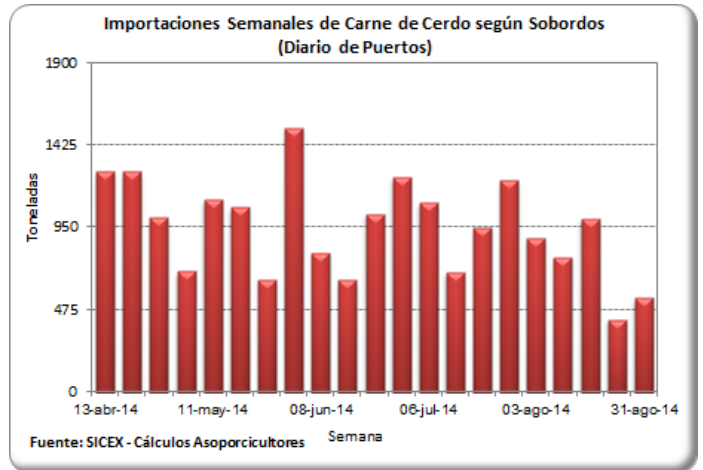

TASA DE CAMBIO (US\$ / Peso Colombiano)

Fecha	Tasa de Cambio
29-ago-14	1,935.04
30-ago-14	1,918.62
31-ago-14	1,918.62
01-sep-14	1,918.62
02-sep-14	1,918.62
03-sep-14	1,931.49
04-sep-14	1,924.67
05-sep-14	1,931.45
06-sep-14	1,935.25
07-sep-14	1,935.25
08-sep-14	1,935.25
09-sep-14	1,942.03
10-sep-14	1,962.84
11-sep-14	1,975.82
12-sep-14	1,979.97

Fuente: Banco de la República

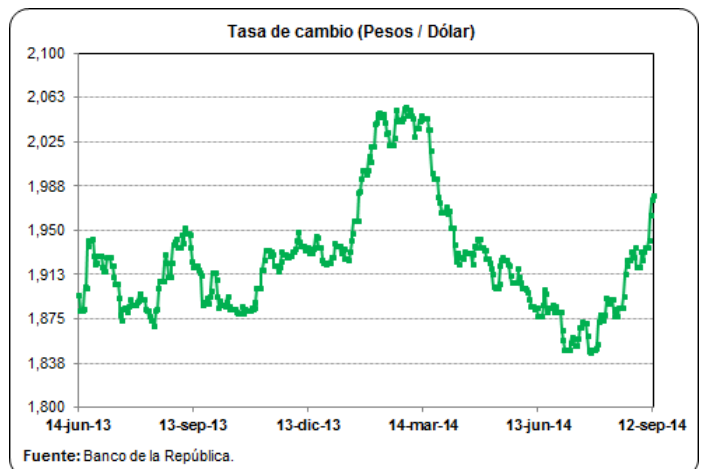

PRECIOS FUTUROS DE MATERIAS PRIMAS

Valores de Cierre Contratos de Futuros (US\$ / Tm)

Contrato	Maíz	Soya	Torta de soya
sep-14			
04/09/2014	132.2	391.0	475.5
05/09/2014	136.4	398.8	480.7
08/09/2014	133.6	400.8	491.9
09/09/2014	132.4	395.5	500.1
10/09/2014	133.4	393.5	488.1
11/09/2014	130.6	390.0	470.4
oct-14			
04/09/2014			386.8
05/09/2014			393.9
08/09/2014			389.2
09/09/2014			388.5
10/09/2014			384.7
11/09/2014			373.5
nov-14			
04/09/2014		368.6	
05/09/2014		375.3	
08/09/2014		370.6	
09/09/2014		364.8	
10/09/2014		365.1	
11/09/2014		360.6	
dic-14			
04/09/2014	136.4		376.4
05/09/2014	140.1		384.8
08/09/2014	137.1		377.4
09/09/2014	135.5		373.4
10/09/2014	136.1		371.7
11/09/2014	134.2		362.9

Fuente: CME Group

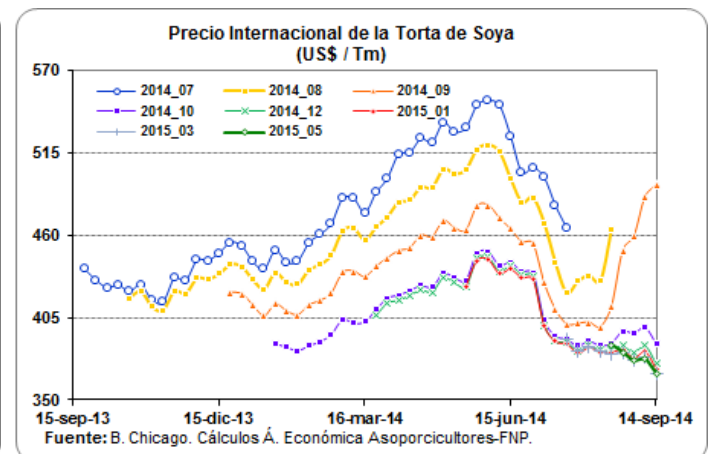
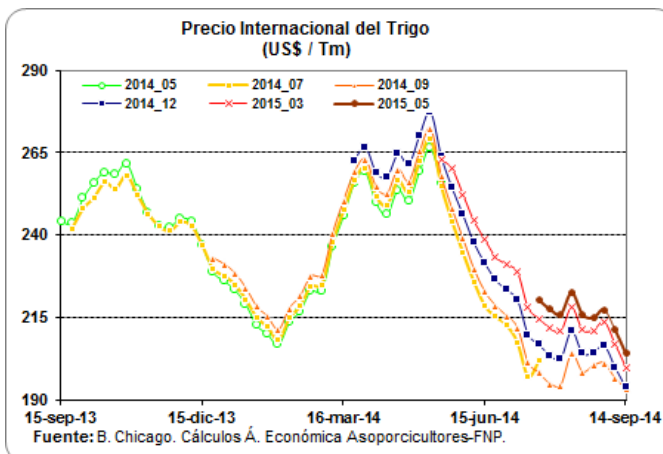
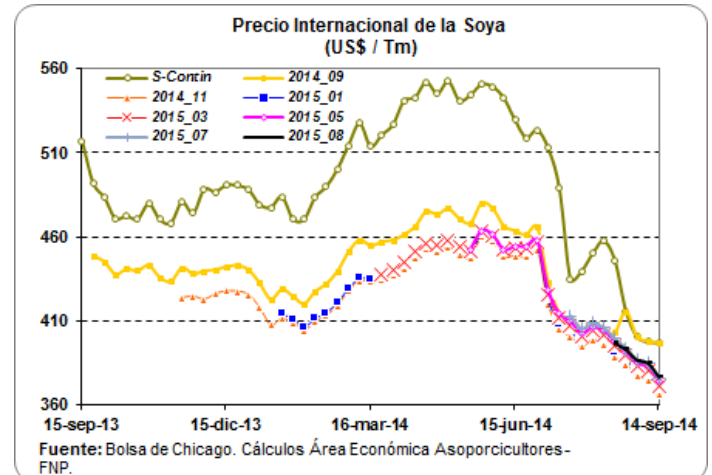
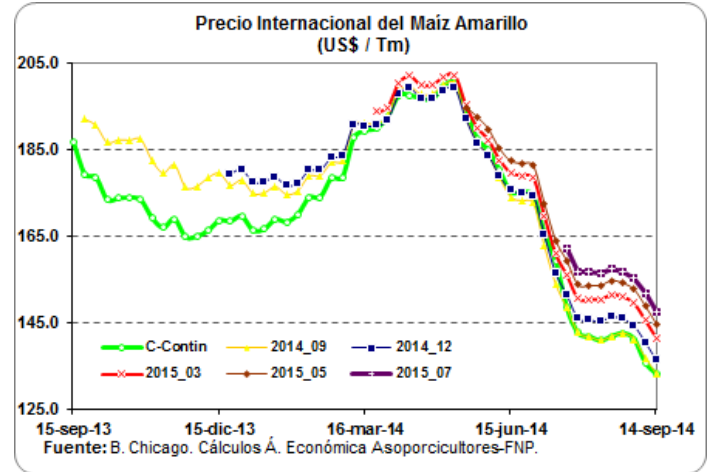

SISTEMA ANDINO DE FRANJA DE PRECIOS

Quincena	Precio Piso	Precio Techo	Precio de Referencia CIF	Arancel SAFP %
Feb_14 II	1,748	2,131	1,607	31%
Mar_14 I	1,748	2,131	1,607	31%
Mar_14 II	1,748	2,131	1,607	31%
Abr_14 I	1,753	2,112	1,607	31%
Abr_14 II	1,753	2,112	1,607	31%
May_14 I	1,753	2,112	1,607	31%
May_14 II	1,753	2,112	1,607	31%
Jun_14 I	1,753	2,112	1,607	31%
Jun_14 II	1,753	2,112	1,607	31%
Jul_14 I	1,753	2,112	1,607	31%
Jul_14 II	1,753	2,112	1,607	31%
Ago_14 I	1,753	2,112	1,607	31%
Ago_14 II	1,753	2,112	1,607	31%
Sep_14 I	1,753	2,112	1,607	31%
Sep_14 II	1,753	2,112	1,607	31%

Fuente: CAN, Sistema Andino de Franja de Precios

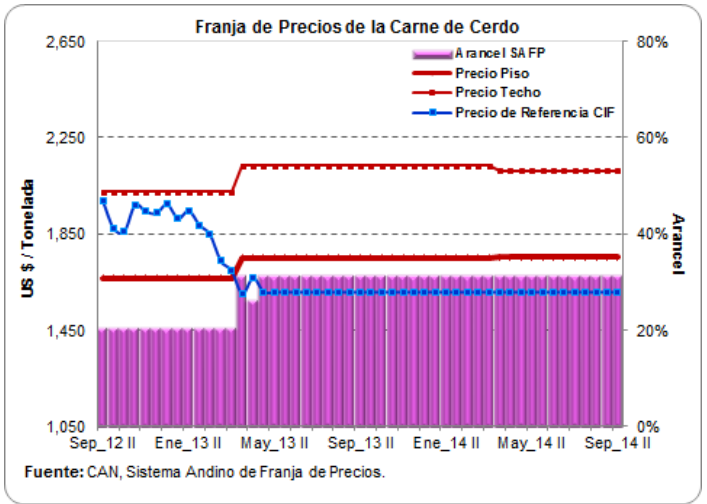

Quincena	Precio Piso	Precio Techo	Precio de Referencia CIF	Arancel SAFP %
Feb_14 II	260	316	232	29%
Mar_14 I	260	316	243	23%
Mar_14 II	260	316	255	17%
Abr_14 I	269	328	256	21%
Abr_14 II	269	328	252	23%
May_14 I	269	328	255	21%
May_14 II	269	328	255	21%
Jun_14 I	269	328	255	21%
Jun_14 II	269	328	245	26%
Jul_14 I	269	328	242	28%
Jul_14 II	269	328	234	32%
Ago_14 I	269	328	217	43%
Ago_14 II	269	328	219	41%
Sep_14 I	269	328	217	43%
Sep_14 II	269	328	213	45%

Fuente: CAN, Sistema Andino de Franja de Precios

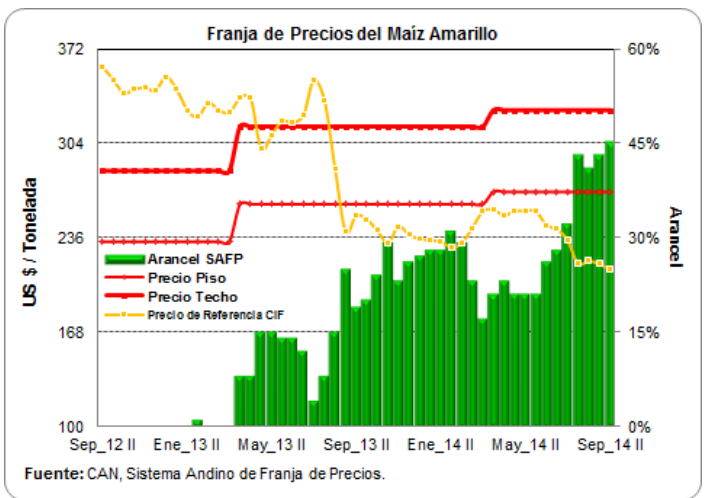

Quincena	Precio Piso	Precio Techo	Precio de Referencia CIF	Arancel SAFP %
Feb_14 II	481	555	544	15%
Mar_14 I	481	555	556	15%
Mar_14 II	481	555	575	11%
Abr_14 I	493	569	586	12%
Abr_14 II	493	569	587	11%
May_14 I	493	569	601	9%
May_14 II	493	569	607	8%
Jun_14 I	493	569	600	9%
Jun_14 II	493	569	606	8%
Jul_14 I	493	569	592	11%
Jul_14 II	493	569	580	13%
Ago_14 I	493	569	558	15%
Ago_14 II	493	569	540	15%
Sep_14 I	493	569	562	15%
Sep_14 II	493	569	511	15%

Fuente: CAN, Sistema Andino de Franja de Precios

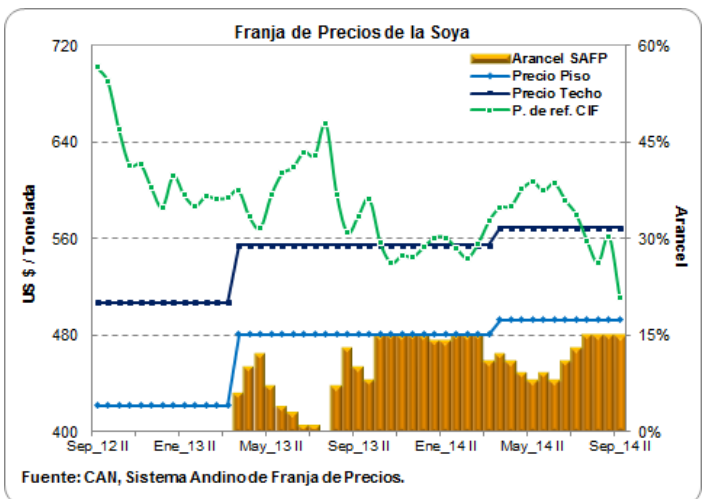

ARANCELES VIGENTES PARA CARNE DE CERDO Y MATERIAS PRIMAS DEL SECTOR

Producto	Principales Partidas	País	Periodo	Porcentaje (%)	Observación
Carne de Cerdo	0203110000, 0203120000	Estados Unidos	Enero 01 - Diciembre 31 / 2014	12.00	Sobre el contingente de las 5.450 Tm
	0203191000, 0203192000	Canadá	Enero 01 - Diciembre 31 / 2014	8.00	
	0203193000, 0203199000	Chile	Septiembre 1 - Septiembre 15 / 2014	11.00	
	0203210000, 0203220000	Argentina	Septiembre 1 - Septiembre 15 / 2014	16.40	
	0203291000, 0203292000	Brasil	Septiembre 1 - Septiembre 15 / 2014	16.20	
	0203293000	Comunidad Andina: Bolivia, Ecuador, Perú.	Enero 1 / 2012 - Indefinido	0.00	
	0203299000	Naciones terceras: Arancel Franja Andina de Precios	Septiembre 1 - Septiembre 15 / 2014	31.00	
Maíz Amarillo	1005.90.11000	Estados Unidos	Enero 01 - Diciembre 31 / 2014	18.80	Arancel Fuera del Contingente
		Argentina	Septiembre 1 - Septiembre 15 / 2014	32.05	
		Brasil	Septiembre 1 - Septiembre 15 / 2014	32.05	
		Paraguay	Septiembre 1 - Septiembre 15 / 2014	32.05	
		Canadá	Septiembre 1 - Septiembre 15 / 2014	39.00	
		Comunidad Andina: Bolivia y Ecuador	Junio 13 / 2008 - Indefinido	0.00	
		Perú	Febrero 01 / 2008 - Indefinido	0.00	
		Arancel SAFP	Septiembre 1 - Septiembre 15 / 2014	43.00	
Torta de Soya	2304.00.00.00	Estados Unidos	Mayo 15 / 2012 - Indefinido	0.00	
		Bolivia	Mayo 01 / 2007 - Indefinido	0.00	
		Ecuador	Mayo 01 / 2007 - Indefinido	0.00	
		Perú	Mayo 01 / 2007 - Indefinido	0.00	
		Argentina	Septiembre 1 - Septiembre 15 / 2014	3.45	
		Brasil	Septiembre 1 - Septiembre 15 / 2014	3.45	
		Chile	Septiembre 1 - Septiembre 15 / 2014	0.00	
		Paraguay	Septiembre 1 - Septiembre 15 / 2014	4.05	
Soya	1201.90.00.00	Bolivia	Enero 01 / 2012 - Indefinido	0.00	
		Ecuador	Enero 01 / 2012 - Indefinido	0.00	
		Perú	Enero 01 / 2012 - Indefinido	0.00	
		Argentina	Septiembre 1 - Septiembre 15 / 2014	3.45	
		Brasil	Septiembre 1 - Septiembre 15 / 2014	3.45	
		Chile	Septiembre 1 - Septiembre 15 / 2014	0.00	
		Paraguay	Septiembre 1 - Septiembre 15 / 2014	4.05	
		Canadá	Septiembre 1 - Septiembre 15 / 2014	12.80	
Arancel SAFP	Septiembre 1 - Septiembre 15 / 2014	15.00			

Fuente: DIAN - Legiscomex.

LIQUIDACIÓN SEMANAL DE COMMODITIES

FLETES MARITIMOS - U\$/Tm.

	11-sep-14
Maíz Costa Atlántica	20.00
Maíz Buenaventura	25.00
Frijol soya Costa Atlántica	20.00
Frijol soya Buenaventura	25.00
Torta de Soya Costa Atlántica	20.00
Torta de Soya Buenaventura	25.00

COMPARATIVO DE PRECIOS - \$/Kg.

	11-sep-14
Maíz Amarillo USA (Full) (*) C Atlántica	445.13
Maíz Amarillo USA (Full) (*) Buenaventura	457.37
Maíz Extruido (Full)(*) C Atlántica	535.13
Maíz Extruido (Full)(*) Buenaventura	547.37
Frijol Soya (Full) (*) C. Atlántica	896.35
Frijol Soya (Full) (*) Buenaventura	906.66
Habas de Frijol Soya (Full)(*) C. Atlántica	986.35
Habas de Frijol Soya (Full)(*) Buenaventura	996.66
Torta de Soya USA (Full) (*) C. Atlántica	1,064.49
Torta de Soya USA (Full) (*) Buenaventura	1,075.34

TARIFAS PORTUARIAS

PUERTO / PRODUCTO	BUENAVENTURA			BARRANQUILLA			
	CEREALES	TORTAS	SUBPRODUCTOS	CEREALES	TORTAS	SUBPRODUCTOS	
SERVICIOS							
INSTALACIONES PORTUARIAS	U\$4/Tm	u\$4/Tm	U\$4/Tm	U\$4,50/Tm	U\$4,50/Tm	U\$4,50/Tm	
OPERADOR PORTUARIO	U\$1/Tm	U\$1/Tm	U\$1/Tm	U\$2,25/Tm	U\$2,25/Tm	U\$2,25/Tm	
SIA / ICA	U\$2/Tm	U\$2/Tm	U\$2/Tm	U\$2,00/Tm	U\$2,00/Tm	U\$2,00/Tm	
DESCARGUE DIRECTO	\$6,305/Tm	\$7,500/Tm	\$7,500/Tm	U\$1,60/Tm	U\$2,00/Tm	U\$2,00/Tm	
DESCARGUE A BODEGA	\$10,250/Tm	\$15,700/Tm	\$15,700/Tm	U\$4,00/Tm	U\$4,20/Tm	U\$4,20/Tm	
PUERTO / PRODUCTO	SANTA MARTHA			CARTAGENA			
	CEREALES	TORTAS	SUBPRODUCTOS	CEREALES	TORTAS	SUBPRODUCTOS	CONTENERORES
SERVICIOS							
INSTALACIONES PORTUARIAS	TARIFA INTEGRAL DE DESCARGUE			TARIFA INTEGRAL DE DESCARGUE			
OPERADOR PORTUARIO							
SIA / ICA							
DESCARGUE DIRECTO	U\$7,30/Tm	U\$7,50/Tm	U\$7,50/Tm	U\$9,50/Tm	U\$9,50/Tm	U\$9,50/Tm	U\$130,00/Tm
DESCARGUE A BODEGA	U\$12,00/Tm	U\$12,50/Tm	U\$12,50/Tm	U\$11,50/Tm	U\$13,60/Tm	U\$13,60/Tm	U\$58,00/Tm

Bueno en cuanto los precios de los fletes, el ministerio de transporte diseño y acordó con las empresas de transporte unos fletes regulados en donde se tiene en cuenta los tiempos de cargue y descargue al igual que el tiempo que se demora cargando y descargando y para ello dispuso de una pagina en donde se pueden hacer las liquidaciones y saber cual es el flete que va a costar para ese trayecto, la pagina es:

1. www.mintransporte.gov.co

2. Servicios en línea

3. SICE-TAC

4. Hay tres opciones para hacer el cálculo:

a. SICE-TAC Cálculo Manual, b. SICE-TAC Cálculo Interactivo y c. SICE-TAC Simulador