

CONTENIDO

INFORME DE PRECIOS PORCINOS REPORTADOS POR FUERA DE FERIA DE GANADOS:

RONDA 37:

Del 12 al 18 de Septiembre de 2015	2
PRECIO SEMANAL DEL CERDO EN PIE (\$ / Kg)	3
PRECIO SEMANAL DE CERDO EN CANAL (\$ / Kg)	3
PESO SEMANAL DEL CERDO EN PIE (Kg)	3
PESO SEMANAL DE CERDO EN CANAL (Kg)	4
PRECIOS DIARIOS EN FRIGORIFICO GUADALUPE (EFEGE), EN PIE (\$ / Kg)	4
PRECIOS DIARIOS EN FRIGORIFICO GUADALUPE (EFEGE), EN CANAL (\$ / @)	4
PRECIO SEMANAL DEL CERDO CEBADO EN CENTRAL GANADERA (\$ / Kg)	5
PRECIO SEMANAL DEL BOVINO CEBADO EN EFEGE Y CENTRAL GANADERA (\$ / Kg)	6

PRECIOS PROMEDIO SEMANALES EN MERCADOS MAYORISTAS:

Pernil de Cerdo	7
Lomo	7
Brazo	7

MONITOREO DE PRECIOS DE LA CARNE DE CERDO AL CONSUMIDOR

8-9

IMPORTACIONES SEMANALES DE CARNE DE CERDO SEGÚN SOBORDOS

10

TASA DE CAMBIO

10

PRECIOS FUTUROS DE MATERIAS PRIMAS

11

ARANCELES VIGENTES PARA CARNE DE CERDO Y MATERIAS PRIMAS DEL SECTOR

12

LIQUIDACIÓN SEMANAL DE *COMMODITIES*

13

ASOCIACIÓN COLOMBIANA DE PORCICULTORES FONDO NACIONAL DE LA PORCICULTURA

Documento elaborado y de propiedad del Área Económica de la *Asociación Colombiana de Porcicultores — Fondo Nacional de la Porcicultura (Asoporcicultores — FNP)*. La información contenida corresponde a fuentes primarias y secundarias, y en ambos casos, sus registros y/o datos consolidados están sujetos a actualización, revisión y omisión, en la medida que las mismas fuentes lo realicen. En ese sentido, no es responsabilidad del Área Económica, ni de *Asoporcicultores — FNP*, los cambios, ajustes o variaciones que éstos puedan presentar en el tiempo. Asimismo, tampoco es responsabilidad de Área Económica ni de *Asoporcicultores — FNP*, el uso y alcance que quiera bridar el lector a la información. Finalmente, inquietudes o algún comentario u observación del documento, por favor escríbanos al correo fgonzalez@asoporcicultores.co, arojas@asoporcicultores.co y cbenavides@asoporcicultores.co.

INFORME DE PRECIOS PORCINOS REPORTADOS POR FUERA DE FERIA DE GANADOS

Precios Pagados al Porcicultor

RONDA 37: Del 12 al 18 de Septiembre de 2015

Cerdo en Pie

	1/3 Superior	1/3 Medio	1/3 Inferior	# Animales	\$ Promedio	Variación	Kg. Promedio
ANTIOQUIA							
Precio/Kg.	\$4,169	\$4,096	\$4,007	4,701	\$ 4,091	-0.08%	104.5
No. Cerdos	1,567	1,567	1,567			-11.93%	
EJE CAFETERO							
Precio/Kg.	\$3,981	\$3,921	\$3,862	881	\$ 3,922	-1.28%	103.0
No. Cerdos	294	293	294			3.40%	
VALLE DEL CAUCA							
Precio/Kg.	\$3,857	\$3,800	\$3,698	1,244	\$ 3,785	-0.20%	113.5
No. Cerdos	415	414	415			17.03%	
ATLÁNTICO							
Precio/Kg.	\$4,500	\$4,163	\$4,000	265	\$ 4,221	0.85%	99.1
No. Cerdos	88	89	88			-34.89%	
BOGOTÁ							
Precio/Kg.	\$4,167	\$4,090	\$4,021	1,874	\$ 4,093	0.70%	105.7
No. Cerdos	625	624	625			1.08%	
Consolidado Nacional				8,965	\$4,036		105.7
				-5.8%	-0.29%		

Cerdo buena genética, lotes uniformes, entre 90 y 120 Kg. Pesados en báscula camionera cerca de la planta de sacrificio.

Cerdo en Canal, caliente y sin refrigerar

REGIÓN	Precio Kg.	Variación	P. Promedio Kg.
ANTIOQUIA	\$5,449	-0.81%	88.9
EJE CAFETERO	\$5,323	-0.44%	90.2
BOGOTÁ	\$5,536	0.11%	83.2
VALLE DEL CAUCA	\$5,224	-0.22%	93.2
Consolidado Nacional	\$5,358	0.26%	89.7

Los precios para quienes negocian en granja, como en el Valle del Cauca, son ajustados para efectos de estimar la merma y flete, aprox. \$50.

Nota importante: Este es un sondeo de precios telefónico a una muestra o grupo de porcicultores y comercializadores de cada zona: Antioquia, Eje Cafetero, Valle del Cauca, Atlántico y Bogotá, que permite obtener una aproximación del precio promedio nacional, pero que de ninguna manera representa tamaño del mercado o el universo de productores y comercializadores de cerdo en nuestro país. En este sentido este ejercicio busca ser un referente de las transacciones en valor y volumen de cerdos sacrificados en planta, de buena genética, entre 90 y 120 kg. dentro de los mercados de cerdos cebados y canales de estas zonas. En particular, el diseño de la publicación se orienta a resaltar los límites máximos, medios y mínimos de los precios promedio, dando un posible margen de variación del precio en cada región, lo que no desconoce que se den transacciones en el mercado con un valor mayor o menor a la ronda. Por último, queremos enfatizar que esta ronda busca ser un referente de los precios y no se orienta a determinar el precio del mercado.

PRECIO SEMANAL DEL CERDO EN PIE (\$ / Kilogramo)

Ronda	Semana	Antioquia	Eje Cafetero	Valle	Bogotá	Atlántico	Nacional
25	26-jun-15	4,013	4,204	4,030	4,111	4,250	4,061
26	03-jul-15	4,019	4,131	3,986	4,074	4,290	4,035
27	10-jul-15	3,971	4,042	3,962	3,946	4,215	3,979
28	17-jul-15	3,972	4,021	3,773	3,887	4,118	3,948
29	24-jul-15	4,000	3,936	3,690	3,983	4,042	3,953
30	31-jul-15	3,950	4,072	3,719	4,032	4,119	3,958
31	07-ago-15	3,980	3,853	3,624	3,972	4,146	3,930
32	14-ago-15	4,007	3,949	3,621	4,012	4,137	3,960
33	21-ago-15	4,008	3,937	3,642	4,008	4,184	3,958
34	28-ago-15	4,054	3,930	3,780	4,030	4,171	4,009
35	04-sep-15	4,068	3,856	3,691	4,077	4,166	4,013
36	11-sep-15	4,094	3,973	3,792	4,064	4,185	4,048
37	18-sep-15	4,091	3,922	3,785	4,093	4,221	4,036

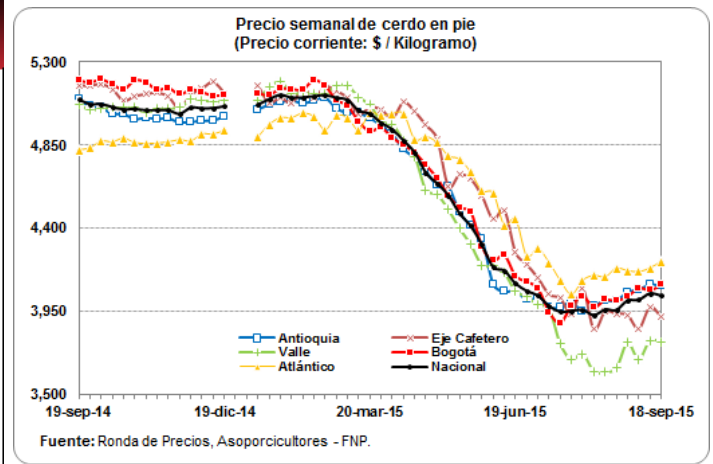

PRECIO SEMANAL DE CERDO EN CANAL (\$ / Kilogramo)

Ronda	Semana	Antioquia	Eje Cafetero	Bogotá	Valle	Nacional
25	26-jun-15	5,419	5,610	5,817	5,414	5,514
26	03-jul-15	5,427	5,574	5,972	5,462	5,545
27	10-jul-15	5,089	5,575	5,749	5,415	5,385
28	17-jul-15	5,054	5,505	5,699	5,264	5,347
29	24-jul-15	4,647	5,356	5,984	5,478	5,431
30	31-jul-15	5,193	5,418	5,504	5,352	5,339
31	07-ago-15	5,394	5,160	5,450	5,454	5,399
32	14-ago-15	5,494	5,380	5,587	5,129	5,322
33	21-ago-15	5,681	5,385	5,676	5,142	5,344
34	28-ago-15	5,713	5,289	5,760	5,140	5,395
35	04-sep-15	5,557	5,204	5,527	5,145	5,343
36	11-sep-15	5,494	5,346	5,530	5,236	5,344
37	18-sep-15	5,449	5,323	5,536	5,224	5,358

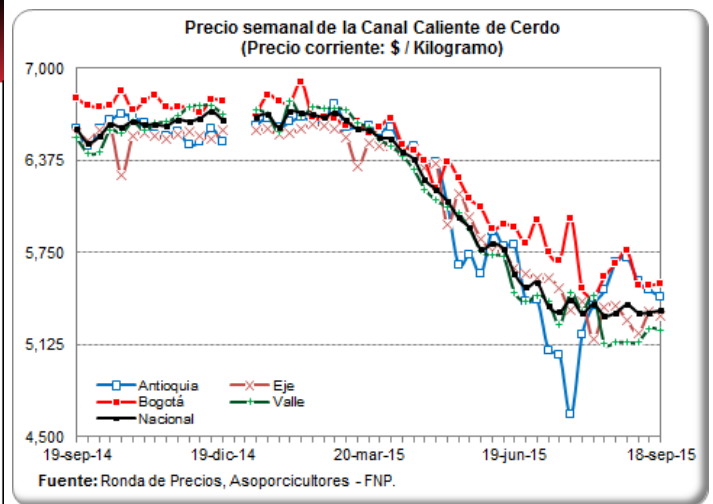

PESO PROMEDIO SEMANAL DEL CERDO EN PIE PARA BENEFICIO (Kilogramos)

Ronda	Semana	Antioquia	Eje Cafetero	Valle	Atlántico	Bogotá	Nacional
25	26-jun-15	110.6	115.8	115.3	96.0	117.1	112.8
26	03-jul-15	109.5	112.2	116.4	110.2	114.7	113.0
27	10-jul-15	108.9	113.3	116.1	102.0	112.7	111.4
28	17-jul-15	107.1	116.9	118.9	101.1	115.9	110.6
29	24-jul-15	106.1	111.9	115.9	102.9	114.3	109.1
30	31-jul-15	104.6	115.0	112.9	102.5	103.7	106.3
31	07-ago-15	105.9	111.4	114.6	102.8	112.1	108.8
32	14-ago-15	106.2	109.7	114.5	96.4	110.0	107.8
33	21-ago-15	106.8	105.5	113.9	97.6	105.8	107.1
34	28-ago-15	107.7	108.2	112.6	100.0	106.4	107.7
35	04-sep-15	105.7	105.7	107.3	102.8	106.6	105.9
36	11-sep-15	106.0	107.1	113.9	100.6	106.7	106.9
37	18-sep-15	104.5	103.0	113.5	99.1	105.7	105.7

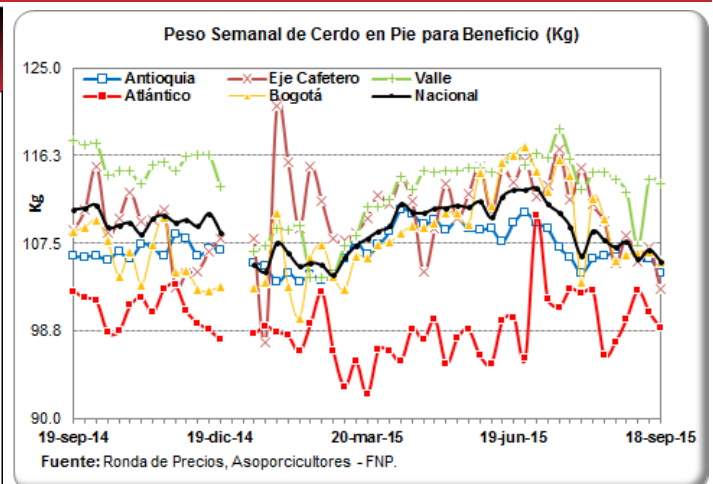

PESO PROMEDIO SEMANAL DE LA CANAL CALIENTE DE CERDO (Kilogramos)

Ronda	Semana	Antioquia	Eje Cafetero	Bogotá	Valle	Nacional
25	26-jun-15	98.7	99.6	83.8	94.3	93.8
26	03-jul-15	101.4	101.4	86.3	96.7	96.5
27	10-jul-15	92.2	95.3	89.2	94.2	92.9
28	17-jul-15	96.5	99.6	87.2	95.9	94.5
29	24-jul-15	96.1	94.3	88.1	93.2	92.9
30	31-jul-15	97.3	98.0	89.4	96.8	95.5
31	07-ago-15	95.3	93.4	86.2	93.3	92.5
32	14-ago-15	94.4	93.4	86.6	96.0	93.7
33	21-ago-15	90.8	91.7	87.3	96.4	93.3
34	28-ago-15	96.9	90.2	85.6	95.8	93.1
35	04-sep-15	90.3	88.4	84.1	94.4	89.9
36	11-sep-15	93.0	91.8	84.2	93.5	91.5
37	18-sep-15	88.9	90.2	83.2	93.2	89.7

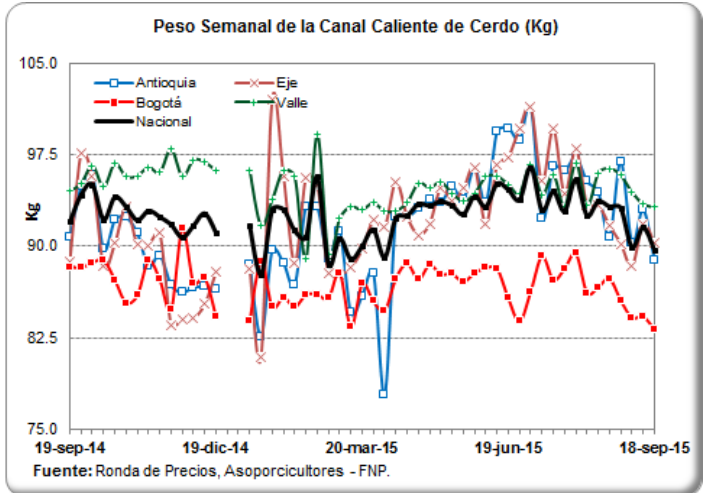

PRECIOS DIARIOS EN FRIGORIFICO GUADALUPE (EFEGE), EN PIE (\$ / Kilogramo)

Fecha	Porcino en pie Extra	Porcino en pie 1a	Porcino en pie 2a
07-sep-15	4,200	3,850	3,600
08-sep-15	4,200	3,850	3,600
09-sep-15	4,200	3,850	3,600
10-sep-15	4,200	3,850	3,600
11-sep-15	4,200	3,900	3,600
12-sep-15			
13-sep-15			
14-sep-15	4,200	3,900	3,600
15-sep-15	4,200	3,900	3,600
16-sep-15	4,200	3,900	3,600
17-sep-15	4,100	3,900	3,600
18-sep-15	4,200	3,900	3,600

Fuente: EFEGE.

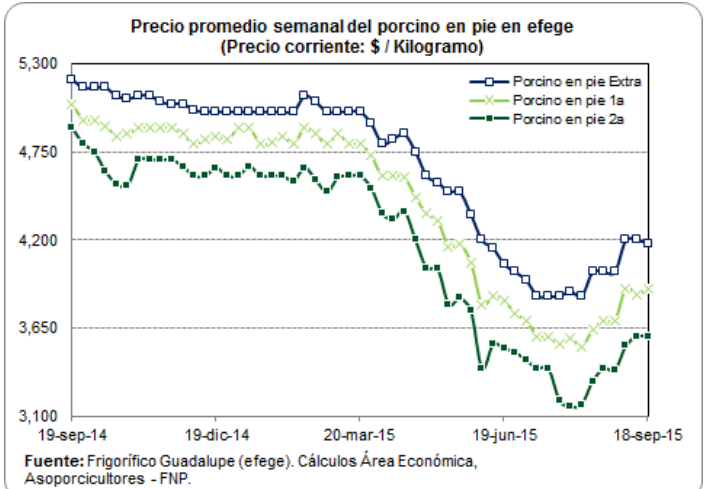

PRECIOS DIARIOS EN FRIGORIFICO GUADALUPE (EFEGE), EN CANAL (\$ / Arroba)

Fecha	Porcino canal 1a	Porcino canal 2a
07-sep-15	74,000	69,000
08-sep-15	74,000	69,000
09-sep-15	74,000	69,000
10-sep-15	74,000	69,000
11-sep-15	75,000	69,000
12-sep-15		
13-sep-15		
14-sep-15	75,000	69,000
15-sep-15	75,000	69,000
16-sep-15	75,000	69,000
17-sep-15	75,500	70,200
18-sep-15	75,000	69,000

Fuente: EFEGE.

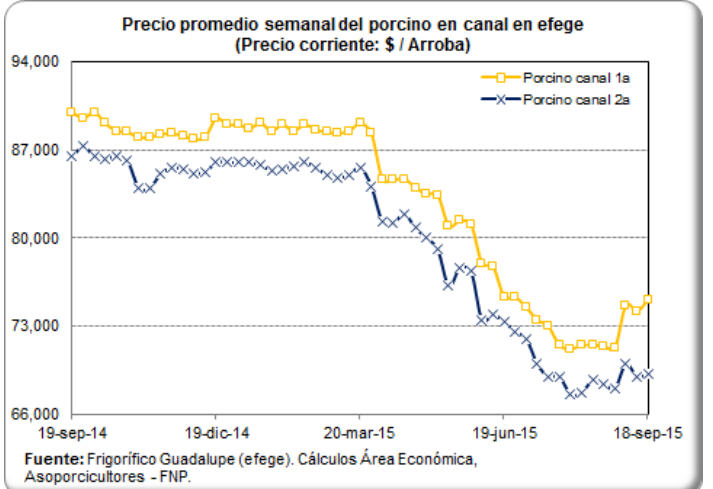

PRECIO SEMANAL DEL CERDO CEBADO EN CENTRAL GANADERA (\$ / Kg)

Semana	Max Cerdos Cebados	Min Cerdos Cebados	Prom Po Cerdos Cebados
26-jun-15	3,700	2,900	3,328
03-jul-15	3,800	3,000	3,316
10-jul-15	3,600	3,100	3,334
17-jul-15	3,700	3,000	3,415
24-jul-15	3,800	3,100	3,408
31-jul-15	3,700	3,000	3,346
07-ago-15	3,700	3,200	3,427
14-ago-15	3,900	3,100	3,502
21-ago-15	4,000	3,400	3,638
28-ago-15	3,900	3,250	3,576
04-sep-15	3,900	3,300	3,588
11-sep-15	3,900	3,300	3,552

Fuente: Central Ganadera

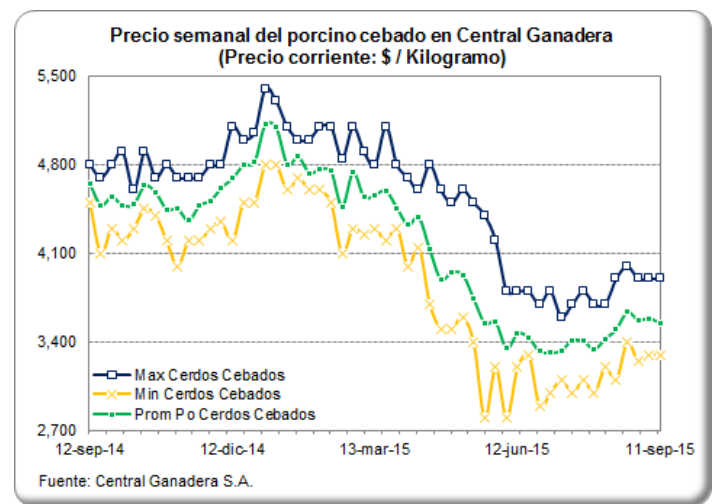

PRECIO SEMANAL DE LAS CERDAS DE DESCARTE EN CENTRAL GANADERA (\$ / Kg)

Semana	Max Cerdas Descarte	Min Cerdas Descarte	Prom Po Cerdas Descarte
26-jun-15	2,600	2,300	2,446
03-jul-15	2,550	2,000	2,258
10-jul-15	2,600	2,100	2,258
17-jul-15	2,400	2,000	2,287
24-jul-15	2,400	2,100	2,310
31-jul-15	2,400	1,900	2,269
07-ago-15	2,400	2,200	2,319
14-ago-15	2,600	2,100	2,314
21-ago-15	2,400	2,300	2,339
28-ago-15	2,500	2,200	2,356
04-sep-15	2,600	2,250	2,444
11-sep-15	2,500	2,200	2,370

Fuente: Central Ganadera

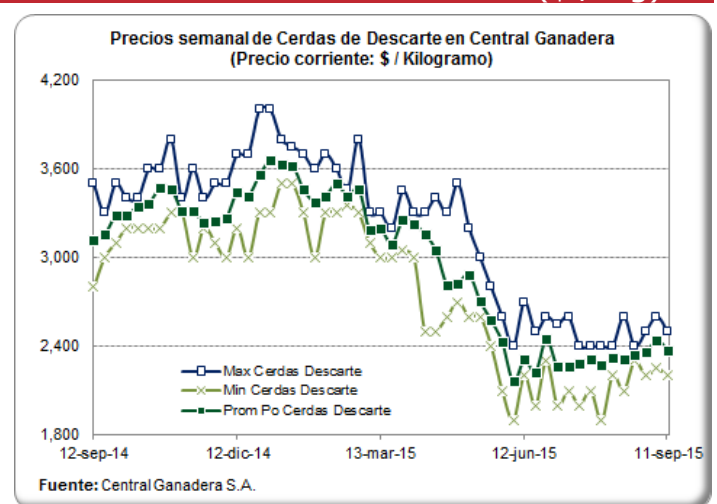

PRECIO SEMANAL DE LOS VERRACOS DE DESCARTE EN CENTRAL GANADERA (\$ / Kg)

Semana	Max Verracos Descarte	Min Verracos Descarte	Prom Po Verracos Descarte
26-jun-15			
03-jul-15	1,200	1,100	1,175
10-jul-15	1,300	1,300	1,300
17-jul-15	1,400	1,000	1,250
24-jul-15	1,500	1,500	1,500
31-jul-15	1,500	1,300	1,333
07-ago-15	1,400	1,200	1,273
14-ago-15	1,400	1,200	1,293
21-ago-15	1,500	1,300	1,400
28-ago-15	1,400	1,200	1,317
04-sep-15	1,400	1,200	1,317
11-sep-15	1,300	1,200	1,213

Fuente: Central Ganadera

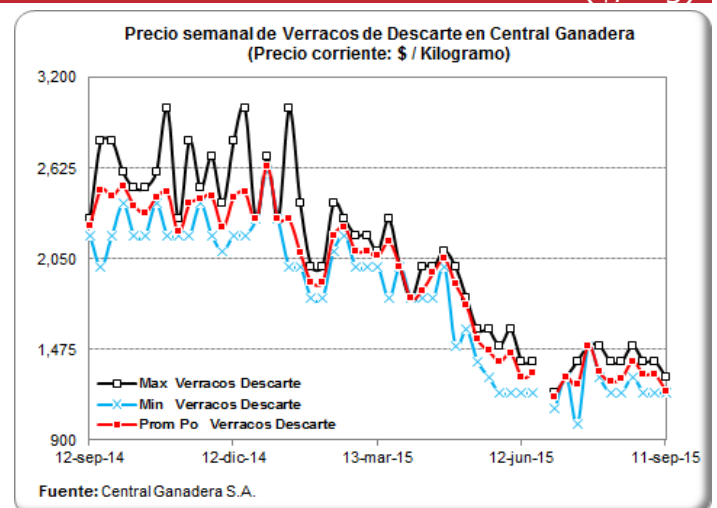

PRECIOS DIARIOS DEL BOVINO EN PIE, FRIG. GUADALUPE (EFEGE) (\$/Kg)

Fecha	Vacuno hembra en pie 1a	Vacuno hembra en pie 2a	Vacuno macho en pie Extra	Vacuno macho en pie 1a	Vacuno macho en pie 2a
07-sep-15	3,350	3,050	4,050	3,850	3,650
08-sep-15	3,350	3,050	4,050	3,850	3,650
09-sep-15	3,350	3,050	4,050	3,850	3,650
10-sep-15	3,350	3,050	4,050	3,850	3,650
11-sep-15	3,400	3,050	4,050	3,850	3,700
12-sep-15					
13-sep-15					
14-sep-15	3,450	3,050	4,050	3,850	3,750
15-sep-15	3,450	3,050	4,050	3,850	3,750
16-sep-15	3,450	3,050	4,050	3,850	3,750
17-sep-15	3,400	3,000	4,100	3,900	3,650
18-sep-15	3,450	3,050	4,050	3,850	3,750

Fuente: EFEGE.

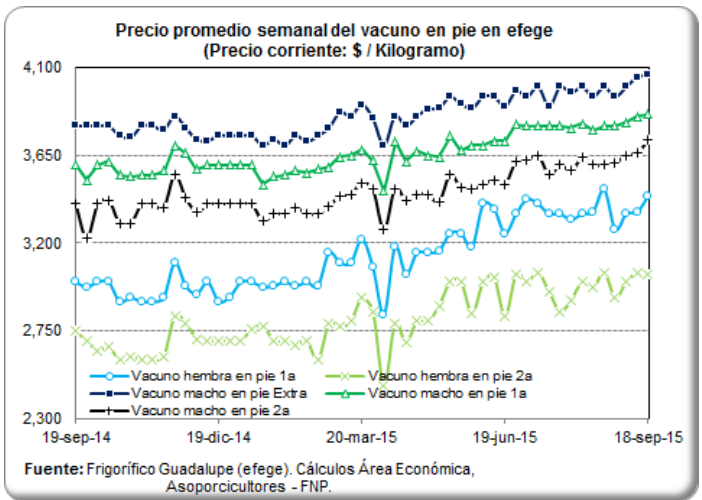

PRECIO SEMANAL DEL BOVINO MACHO EN CENTRAL GANADERA (\$ / Kg)

Semana	Max Bovino Machos	Min Bovino Machos	Prom Po Bovino Machos
26-jun-15	4,120	3,650	3,886
03-jul-15	4,050	3,470	3,795
10-jul-15	4,150	3,500	3,845
17-jul-15	4,150	3,450	3,845
24-jul-15	4,150	3,300	3,866
31-jul-15	4,250	3,650	3,945
07-ago-15	4,120	3,450	3,800
14-ago-15	4,270	3,700	3,977
21-ago-15	4,100	3,400	3,845
28-ago-15	4,000	3,450	3,762
04-sep-15	4,080	3,400	3,779
11-sep-15	4,250	3,320	3,906

Fuente: Central Ganadera

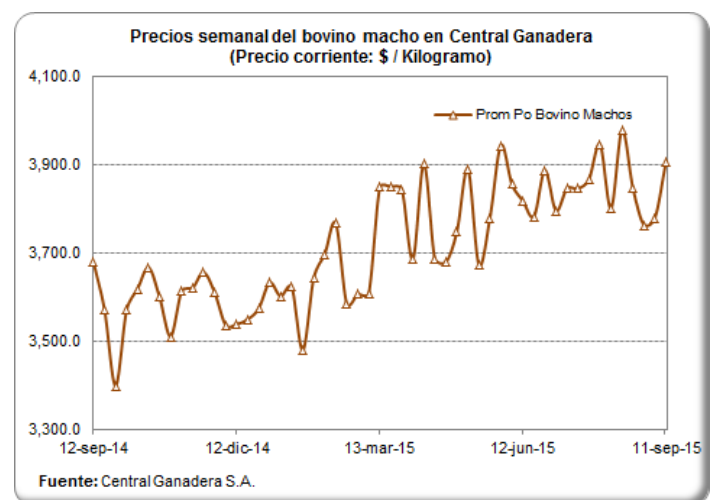

PRECIO SEMANAL DEL BOVINO HEMBRA EN CENTRAL GANADERA (\$/ Kg)

Semana	Max Bovino Hembra	Min Bovino Hembra	Prom Po Bovino Hembra
26-jun-15	3,600	3,350	3,450
03-jul-15	3,600	3,000	3,315
10-jul-15	3,600	2,750	3,256
17-jul-15	3,600	2,980	3,319
24-jul-15	3,600	3,200	3,300
31-jul-15	3,700	3,000	3,450
07-ago-15	3,670	2,610	3,249
14-ago-15	3,700	3,040	3,366
21-ago-15	3,600	2,950	3,327
28-ago-15	3,460	2,700	3,173
04-sep-15	3,600	2,900	3,337
11-sep-15	3,750	3,100	3,372

Fuente: Central Ganadera

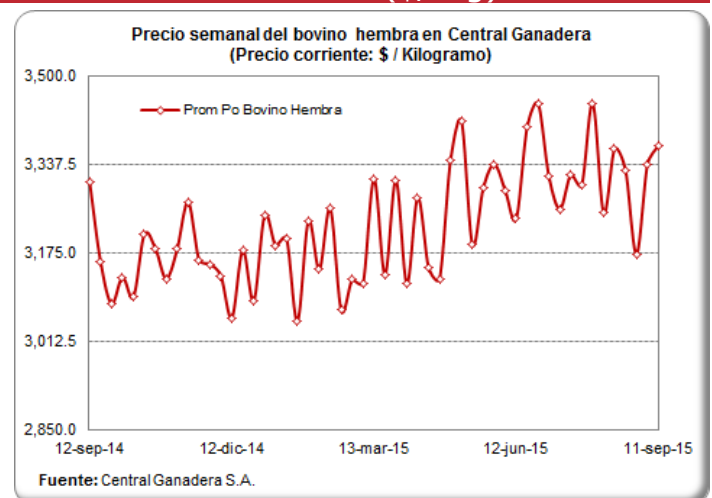

PRECIO PROMEDIO SEMANALES DEL CERDO EN MERCADOS MAYORISTAS (\$ / Kg)

Carne cerdo perril sin hueso

Departamento	Mercado	17-jul	24-jul	31-jul	07-ago	14-ago	21-ago	28-ago	04-sep	11-sep
Antioquia	Central Mayorista de Antioquia	9,650	9,650	9,650	9,650	9,650	9,775	9,775	9,775	10,450
	Coomerca	11,675	11,725	11,725	11,825	11,825	11,950	11,950	11,950	
Bogotá, D.C.	Frig. Guadalupe	9,392	9,333	9,408	9,117	9,000	9,083	9,083	8,967	9,275
	Frigorífico Ble Ltda.	8,967	9,217	9,033	8,900	9,111	9,167	9,133	9,200	9,171
Quindío	Frigocafé	10,000	10,000	10,000	10,000	10,200	10,200	10,200	10,200	10,200
Risaralda	CM. La 41	11,500	11,500	11,500	11,500	11,000	11,500	11,000	11,000	11,000
Valle del Cauca	Buenaventura	12,800	12,800	12,800	12,867	12,867	12,867	13,000	13,000	13,000
	Palmira	10,667	10,667	10,667	10,533	10,867	10,867	10,533	10,533	10,533
	Santa Elena	11,900	11,900	11,800	11,650	11,600	11,600	11,767	11,867	11,467
	Tuluá	11,060	11,060	11,060	10,687	10,687	10,687	11,660	11,660	11,327

Fuente: SIPSA - DANE

Carne cerdo lomo sin hueso

Departamento	Mercado	17-jul	24-jul	31-jul	07-ago	14-ago	21-ago	28-ago	04-sep	11-sep
Antioquia	Central Mayorista de Antioquia	11,550	11,550	11,550	12,050	12,050	12,200	12,200	12,200	12,200
	Coomerca	12,575	12,600	12,600	12,700	12,825	12,825	12,825	12,825	
Atlántico	Barranquillita	12,500	12,500	12,500	12,500	12,500	12,500	12,500	12,500	12,500
Bogotá, D.C.	Frig. Guadalupe	12,038	11,808	11,738	11,938	11,783	11,913	12,038	12,050	12,100
	Frigorífico Ble Ltda.	12,000	12,083	11,888	12,000	11,967	12,017	12,017	11,933	12,013
	Paloquemao	12,467	12,133	12,000	12,267	12,000	12,333	12,500	12,333	12,200
Quindío	Frigocafé	12,000	12,000	12,000	12,000	12,200	12,200	12,200	12,200	12,200
Risaralda	CM. La 41	13,500	13,500	14,000	14,000	13,500	13,500	13,500	13,500	13,500
Valle del Cauca	Buenaventura	15,000	15,000	12,800	12,800	12,867	12,867	12,867	12,867	12,867
	Palmira	12,533	12,533	12,533	12,200	12,500	12,700	12,200	12,200	12,300
	Santa Elena	12,800	12,750	12,650	12,500	12,600	12,650	12,833	12,900	12,867
	Tuluá	12,993	12,993	12,993	12,993	12,993	12,993	13,260	12,927	13,260

Fuente: SIPSA - DANE

Carne cerdo brazo sin hueso

Departamento	Mercado	17-jul	24-jul	31-jul	07-ago	14-ago	21-ago	28-ago	04-sep	11-sep
Antioquia	Central Mayorista de Antioquia	9,100	9,100	9,100	9,100	9,100	9,100	9,100	9,100	9,100
Atlántico	Barranquillita	11,300	11,300	11,300	11,300	10,200	10,200	10,175	10,200	9,950
Bogotá, D.C.	Frig. Guadalupe	8,513	8,733	8,554	8,217	8,267	8,208	8,229	8,242	8,467
	Frigorífico Ble Ltda.	8,117	8,067	8,067	8,000	8,267	8,467	8,400	8,183	8,425
	Paloquemao	9,200	9,067	9,200	9,200	9,333	9,000	8,800	8,633	8,600
Quindío	Frigocafé	8,500	8,500	8,500	8,500	8,700	8,700	8,700	8,700	8,700
Risaralda	CM. La 41	10,500	10,500	10,500	10,000	11,000	11,000	11,000	11,000	11,000
Valle del Cauca	Buenaventura	12,800	12,800	12,867	12,800	12,867	12,867	12,800	12,800	12,800
	Palmira	9,200	9,200	9,200	9,200	9,200	9,467	9,200	9,200	9,200
	Santa Elena	9,600	9,550	9,550	9,450	9,550	9,500	9,567	9,667	9,567
	Tuluá	9,293	9,293	9,293	9,293	9,293	9,293	9,727	9,727	9,727

Fuente: SIPSA - DANE

MONITOREO DE PRECIOS DE LA CARNE DE CERDO AL CONSUMIDOR (\$/Kilogramo)

Precios al Consumidor de la Carne de Cerdo en Principales Ciudades del País.

Quincena	Bogotá	Medellín	Eje Cafetero	Cali	Prec Prom
Mar_15 I	10,184	10,374	10,167	9,271	10,060
Mar_15 II	10,426	10,387	10,387	9,362	10,234
Abr_15 I	10,364	10,357	10,328	9,434	10,201
Abr_15 II	10,399	10,344	10,289	9,333	10,198
May_15 I	10,370	10,266	10,156	9,025	10,104
May_15 II	10,280	10,229	10,160	9,208	10,078
Jun_15 I	10,356	10,010	10,265	9,118	10,076
Jun_15 II	10,313	10,010	10,195	9,194	10,058
Jul_15 I	10,271	9,916	10,148	9,034	9,986
Jul_15 II	10,310	9,883	10,039	8,871	9,966
Ago_15 I	10,059	9,840	10,042	8,821	9,807
Ago_15 II	10,136	9,891	10,058	8,844	9,865
Sep_15 I	10,276	9,798	10,037	8,968	9,947

Fuente: Monitoreo de Precios

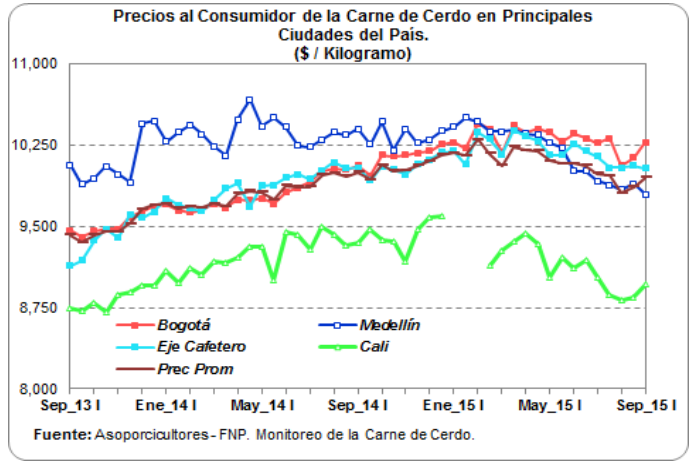

BOGOTÁ Quincena 16: del 16 al 30 de Agosto - Quincena 17: del 01 al 15 de Septiembre

Corte	Quincena 16	Quincena 17	Var (%)
Cabeza de Lomo	11,176	11,281	0.9%
Lomo	13,457	13,564	0.8%
Chuleta	11,946	12,035	0.7%
Centro de Pierna	11,826	11,912	0.7%
Bola de Pierna	11,827	11,920	0.8%
Bota de Pierna	11,827	11,920	0.8%
Muchacho de Pierna	11,827	11,932	0.9%
Lagarto de Pierna	11,792	11,919	1.1%
Cadera	11,827	11,932	0.9%
Tocino - Toda la piel	6,318	6,379	1.0%
Tocino Barriguero	7,701	7,661	-0.5%
Tocino Papada	6,289	6,318	0.5%
Tocino con costilla	7,238	7,145	-1.3%
Solomito	12,649	12,710	0.5%
Costilla	11,984	12,073	0.7%
Espinazo	7,033	7,087	0.8%
Brazo	10,817	10,973	1.4%
Brazuelo	10,842	10,973	1.2%
Ossobuco	7,725	7,857	1.7%

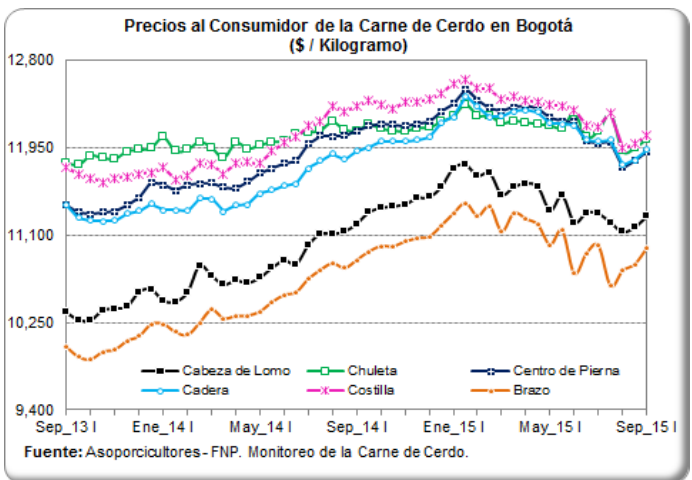

MEDELLÍN Quincena 16: del 16 al 30 de Agosto - Quincena 17: del 01 al 15 de Septiembre

Corte	Quincena 16	Quincena 17	Var (%)
Cabeza de Lomo	10,225	10,238	0.1%
Lomo	13,445	13,467	0.2%
Chuleta	11,643	11,405	-2.0%
Centro de Pierna	11,445	11,331	-1.0%
Bola de Pierna	11,441	11,334	-0.9%
Bota de Pierna	11,441	11,334	-0.9%
Muchacho de Pierna	10,873	10,884	0.1%
Lagarto de Pierna	10,854	10,890	0.3%
Cadera	10,877	10,828	-0.4%
Tocino - Toda la piel	1,928	1,973	2.3%
Tocino Barriguero	11,176	11,071	-0.9%
Tocino Papada	7,305	7,243	-0.8%
Tocino con costilla	10,400	10,400	0.0%
Solomito	11,689	11,665	-0.2%
Costilla	11,313	11,243	-0.6%
Espinazo	5,949	5,829	-2.0%
Brazo	10,826	10,699	-1.2%
Brazuelo	10,235	10,288	0.5%
Ossobuco	6,104	6,119	0.2%

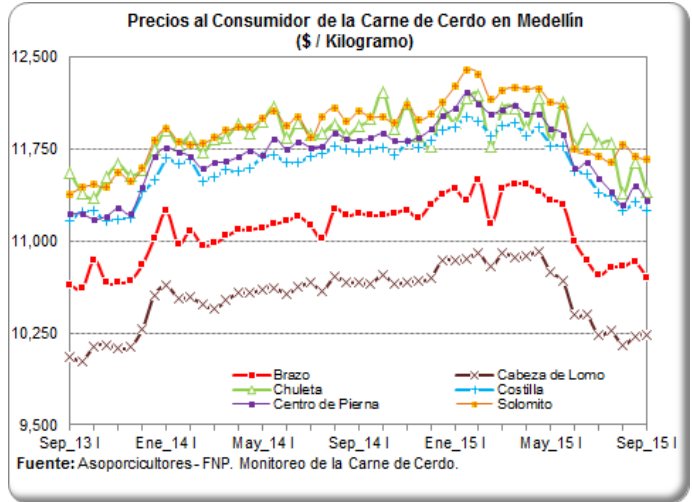

MONITOREO DE PRECIOS DE LA CARNE DE CERDO AL CONSUMIDOR (\$/Kilogramos)
EJE CAFETERO Quincena 16: del 16 al 30 de Agosto - Quincena 17: del 01 al 15 de Septiembre

Corte	Quincena 16	Quincena 17	Var (%)
Cabeza de Lomo	11,387	11,428	0.4%
Lomo	13,479	13,120	-2.7%
Centro de Pierna	11,387	11,428	0.4%
Bola de Pierna	11,387	11,428	0.4%
Bota de Pierna	11,387	11,428	0.4%
Muchacho de Pierna	11,387	11,256	-1.1%
Lagarto de Pierna	11,387	11,256	-1.1%
Tocino - Toda la piel	3,930	3,866	-1.6%
Tocino Barriguero	9,604	9,340	-2.7%
Tocino Papada	8,133	7,882	-3.1%
Solomito	11,393	11,268	-1.1%
Costilla	10,909	10,727	-1.7%
Codito	3,981	4,093	2.8%
Pezuña	3,966	4,120	3.9%
Espinazo	7,074	6,728	-4.9%
Brazo	10,792	10,849	0.5%
Brazuelo	10,792	10,849	0.5%
Ossobuco	7,074	6,728	-4.9%

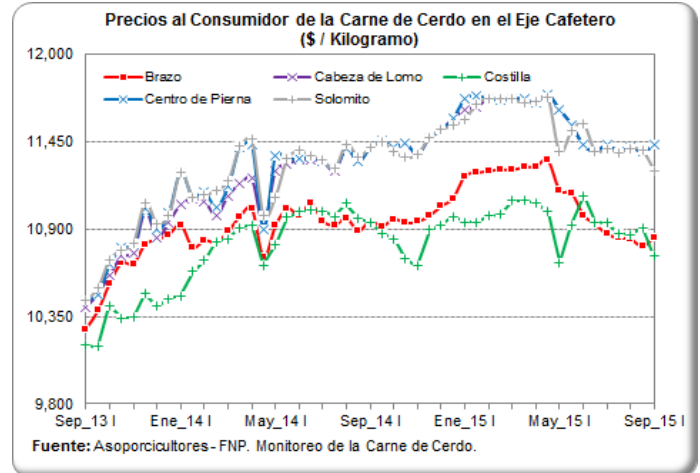

CALI Quincena 16: del 16 al 30 de Agosto - Quincena 17: del 01 al 15 de Septiembre

Corte	Quincena 16	Quincena 17	Var (%)
Cabeza de Lomo	9,445	9,646	2.1%
Lomo	12,715	12,770	0.4%
Centro de Pierna	10,675	10,820	1.4%
Bola de Pierna	10,681	10,820	1.3%
Bota de Pierna	10,681	10,818	1.3%
Muchacho de Pierna	10,681	10,820	1.3%
Lagarto de Pierna	10,681	10,820	1.3%
Cadera	10,681	10,817	1.3%
Tocino - Toda la piel	3,545	3,665	3.4%
Tocino Papada	6,595	6,707	1.7%
Tocino con costilla	9,057	9,430	4.1%
Costilla	9,558	9,655	1.0%
Pezuña	4,920	5,154	4.8%
Espinazo	5,596	5,689	1.7%
Brazo	9,475	9,621	1.5%
Brazuelo	9,449	9,667	2.3%

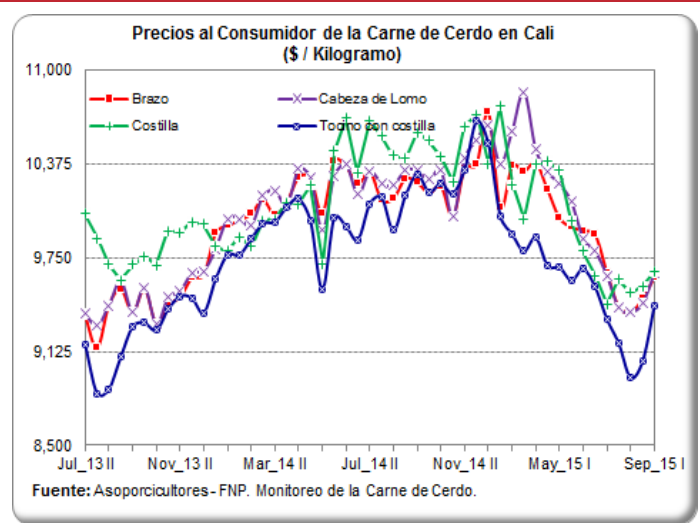

OTROS CORTES EN BOGOTÁ Y MEDELLÍN

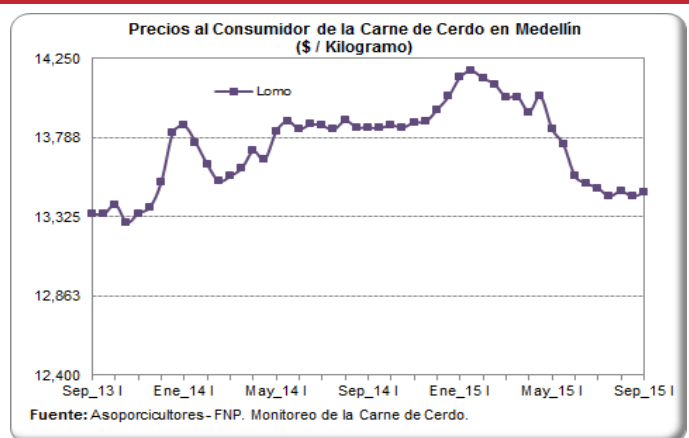
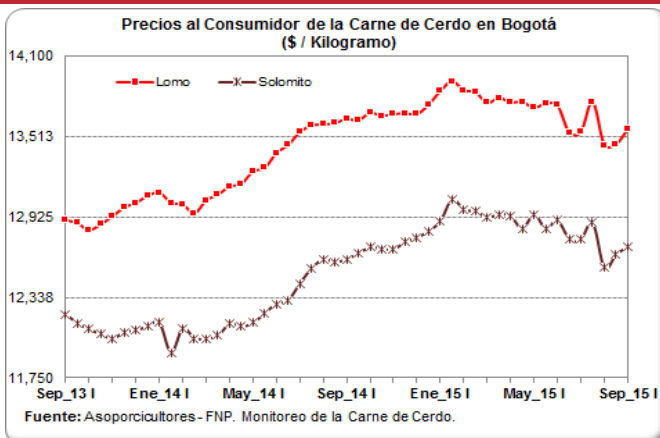

IMPORTACIONES SEMANALES DE CARNE DE CERDO SEGÚN SOBORDOS

Información consolidada en los puertos de Barranquilla, Cartagena, Buenaventura y Santa Marta.

Dado que SICEX es una plataforma de consulta online, las cifras de las ocho últimas semanas están sujetas a modificaciones por parte de la fuente.

Semana	Toneladas
10-may-15	1,347
17-may-15	1,061
24-may-15	844
31-may-15	612
07-jun-15	1,051
14-jun-15	859
21-jun-15	899
28-jun-15	796
05-jul-15	851
12-jul-15	345
19-jul-15	792
26-jul-15	568
02-ago-15	1,469
09-ago-15	776
16-ago-15	1,151

Fuente: SICEX

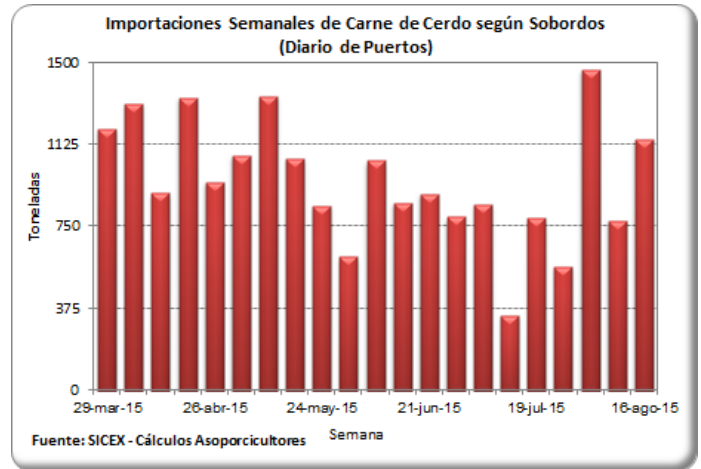

TASA DE CAMBIO (US\$ / Peso Colombiano)

Fecha	Tasa de Cambio
04-sep-15	3,119.93
05-sep-15	3,113.55
06-sep-15	3,113.55
07-sep-15	3,113.55
08-sep-15	3,113.55
09-sep-15	3,138.46
10-sep-15	3,105.40
11-sep-15	3,080.57
12-sep-15	3,012.96
13-sep-15	3,012.96
14-sep-15	3,012.96
15-sep-15	3,032.59
16-sep-15	3,025.28
17-sep-15	2,989.04
18-sep-15	2,975.13

Fuente: Banco de la República

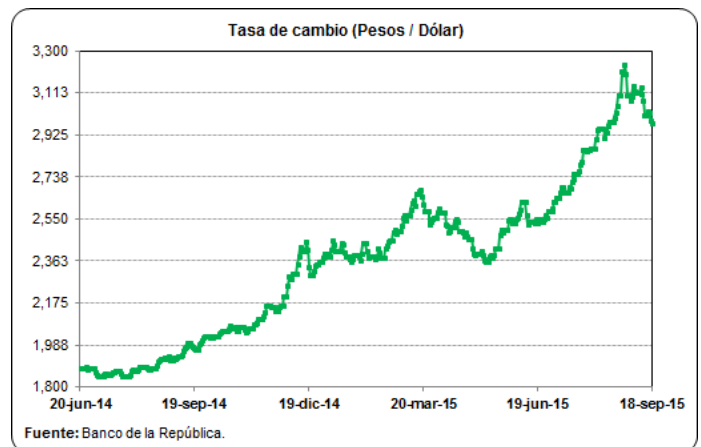

PRECIOS FUTUROS DE MATERIAS PRIMAS

Valores de Cierre Contratos de Futuros (US\$ / Tm)

Contrato	Maíz*	Soya*	Torta de soya**
oct-15			
10/09/2015			339.5
11/09/2015			342.7
14/09/2015			346.5
15/09/2015			351.2
16/09/2015			348.7
17/09/2015			345.2
nov-15			
10/09/2015		321.1	
11/09/2015		321.2	
14/09/2015		324.9	
15/09/2015		326.7	
16/09/2015		326.0	
17/09/2015		325.0	
dic-15			
10/09/2015	147.3		338.1
11/09/2015	152.4		340.9
14/09/2015	154.9		344.8
15/09/2015	153.7		349.9
16/09/2015	152.0		347.7
17/09/2015	149.5		344.3
ene-16			
10/09/2015		322.4	336.2
11/09/2015		322.4	338.6
14/09/2015		326.1	342.6
15/09/2015		327.8	347.7
16/09/2015		327.4	345.5
17/09/2015		326.6	342.4

Fuente: CME Group

Para una mejor lectura y comprensión, los precios de los contratos de materias primas se convirtieron a dólares por tonelada, tomando como referencia la tabla de de conversión del Consejo Americano de Granos (U.S. Grains Council).

*Los precios de los contratos originalmente se encuentran en centavos por bushel.

**Los precios de los contratos originalmente se encuentran en toneladas cortas.

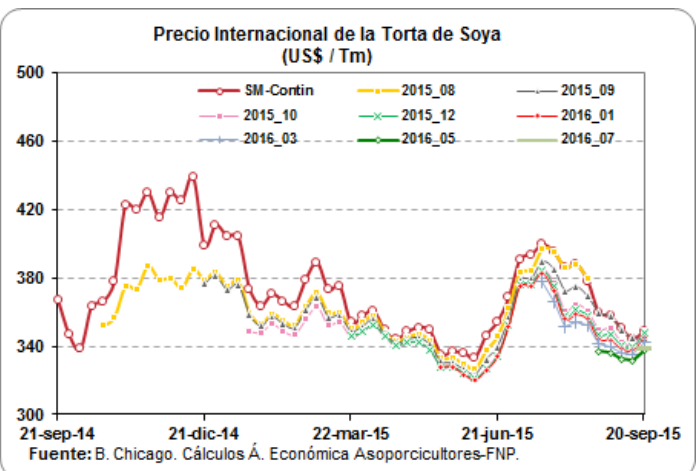
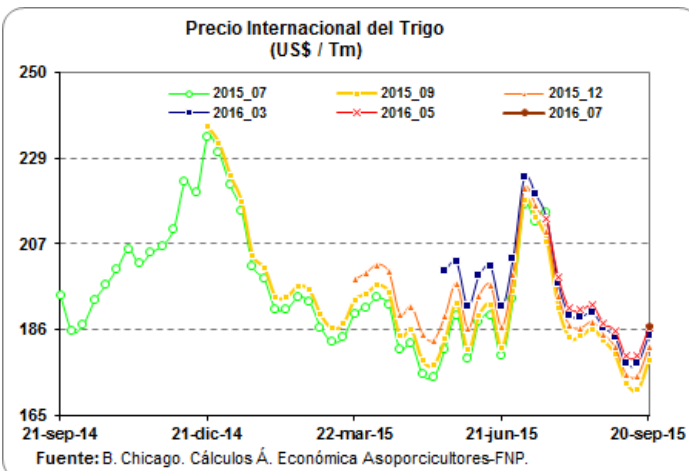
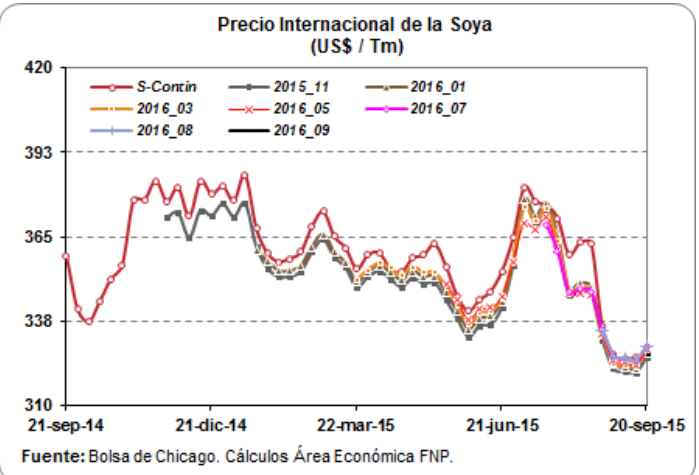
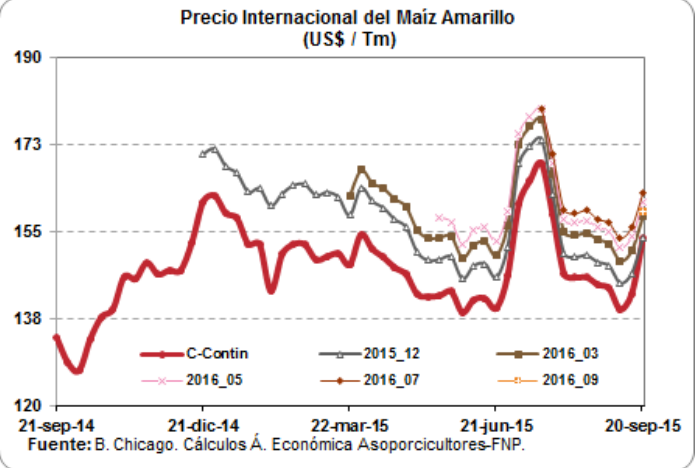

ARANCELES VIGENTES PARA CARNE DE CERDO Y MATERIAS PRIMAS DEL SECTOR

Producto	Principales Partidas	Tratado / Acuerdo	País	Periodo	Porcentaje (%)	Observación
Carne de Cerdo	0203110000, 0203120000 0203191000, 0203192000 0203193000, 0203199000 0203210000, 0203220000 0203291000, 0203292000 0203293000, 0203299000	TLC Estados Unidos	Estados Unidos	Enero 01 - Diciembre 31 / 2015	6.00	Sobre el contingente de las 5.600 Tm
		TLC Canadá	Canadá	Enero 01 - Diciembre 31 / 2015	4.00	
		TLC Chile	Chile	Septiembre 16 - Septiembre 30	4.00	
		MERCOSUR	Argentina	Septiembre 16 - Septiembre 30	8.00	
			Brasil	Septiembre 16 - Septiembre 30	7.80	
			Bolivia	Octubre 1 / 1992 - Indefinido	0.00	
			Ecuador	Octubre 1 / 1992 - Indefinido	0.00	
	Perú	Enero 1 / 2006 - Indefinido	0.00			
	<i>Arancel Variable SAFP</i>		<i>Septiembre 16 - Septiembre 30</i>	<i>24.00</i>	Naciones Terceras	
Maíz Amarillo	1005.90.11.00	TLC Estados Unidos	Estados Unidos	Enero 01 - Diciembre 31 / 2015	16.70	Naciones Terceras
		TLC Canadá	Canadá	Septiembre 16 - Septiembre 30	64.00	
		MERCOSUR	Argentina	Septiembre 16 - Septiembre 30	56.55	
			Brasil	Septiembre 16 - Septiembre 30	56.55	
			Paraguay	Septiembre 16 - Septiembre 30	57.00	
			Bolivia	Octubre 1 / 1992 - Indefinido	0.00	
			Ecuador	Octubre 1 / 1992 - Indefinido	0.00	
	Perú	Enero 1 / 2006 - Indefinido	0.00			
	<i>Arancel Variable SAFP</i>		<i>Septiembre 16 - Septiembre 30</i>	<i>69.00</i>	Naciones Terceras	
Soya	1201.90.00.00	TLC Estados Unidos	Estados Unidos	Mayo 15 / 2012 - Indefinido	0.00	Naciones Terceras
		TLC Canadá	Canadá	Septiembre 16 - Septiembre 30	40.00	
		TLC Chile	Chile	Septiembre 16 - Septiembre 30	39.00	
		MERCOSUR	Argentina	Septiembre 16 - Septiembre 30	40.00	
			Brasil	Septiembre 16 - Septiembre 30	40.00	
			Paraguay	Septiembre 16 - Septiembre 30	40.00	
			Bolivia	Octubre 1 / 1992 - Indefinido	0.00	
	Ecuador	Octubre 1 / 1992 - Indefinido	0.00			
	Perú	Enero 1 / 2006 - Indefinido	0.00			
	<i>Arancel Variable SAFP</i>		<i>Septiembre 16 - Septiembre 30</i>	<i>40.00</i>	Naciones Terceras	
Torta de Soya	2304.00.00.00	TLC Estados Unidos	Estados Unidos	Mayo 15 / 2012 - Indefinido	0.00	Naciones Terceras
		TLC Canadá	Canadá	Septiembre 16 - Septiembre 30	40.00	
		TLC Chile	Chile	Septiembre 16 - Septiembre 30	39.00	
		MERCOSUR	Argentina	Septiembre 16 - Septiembre 30	40.00	
			Brasil	Septiembre 16 - Septiembre 30	40.00	
			Paraguay	Septiembre 16 - Septiembre 30	40.00	
			Bolivia	Octubre 1 / 1992 - Indefinido	0.00	
	Ecuador	Octubre 1 / 1992 - Indefinido	0.00			
	Perú	Enero 1 / 2006 - Indefinido	0.00			

Fuente: DIAN - Legiscomex.

LIQUIDACIÓN SEMANAL DE COMMODITIES

FLETES MARITIMOS - U\$/Tm.

	17-sep-15
Maíz Costa Atlántica	17.00
Maíz Buenaventura	25.00
Frijol soya Costa Atlántica	17.00
Frijol soya Buenaventura	25.00
Torta de Soya Costa Atlántica	17.00
Torta de Soya Buenaventura	25.00

COMPARATIVO DE PRECIOS - \$/Kg.

	17-sep-15
Maíz Amarillo USA (Full) (*) C Atlántica	759.19
Maíz Amarillo USA (Full) (*) Buenaventura	789.79
Maíz Extruido (Full)(*) C Atlántica	849.19
Maíz Extruido (Full)(*) Buenaventura	879.79
Frijol Soya (Full) (*) C. Atlántica	1,254.13
Frijol Soya (Full) (*) Buenaventura	1,280.28
Habas de Frijol Soya (Full)(*) C. Atlántica	1,344.13
Habas de Frijol Soya (Full)(*) Buenaventura	1,370.28
Torta de Soya USA (Full) (*) C. Atlántica	1,557.68
Torta de Soya USA (Full) (*) Buenaventura	1,582.36

TARIFAS PORTUARIAS

PUERTO / PRODUCTO	BUENAVENTURA			BARRANQUILLA			SERVICIOS	
	CEREALES	TORTAS	SUBPRODUCTOS	CEREALES	TORTAS	SUBPRODUCTOS		
INSTALACIONES PORTUARIAS	U\$4/Tm	u\$4/Tm	U\$4/Tm	U\$4,50/Tm	U\$4,50/Tm	U\$4,50/Tm		
OPERADOR PORTUARIO	U\$1/Tm	U\$1/Tm	U\$1/Tm	U\$2,25/Tm	U\$2,25/Tm	U\$2,25/Tm		
SIA / ICA	U\$2/Tm	U\$2/Tm	U\$2/Tm	U\$2,00/Tm	U\$2,00/Tm	U\$2,00/Tm		
DESCARGUE DIRECTO	\$6,305/Tm	\$7,500/Tm	\$7,500/Tm	U\$1,60/Tm	U\$2,00/Tm	U\$2,00/Tm		
DESCARGUE A BODEGA	\$10,250/Tm	\$15,700/Tm	\$15,700/Tm	U\$4,00/Tm	U\$4,20/Tm	U\$4,20/Tm		
PUERTO / PRODUCTO	SANTA MARTHA			CARTAGENA				
	CEREALES	TORTAS	SUBPRODUCTOS	CEREALES	TORTAS	SUBPRODUCTOS	CONTENERORES	
INSTALACIONES PORTUARIAS	TARIFA INTEGRAL DE DESCARGUE			TARIFA INTEGRAL DE DESCARGUE				
OPERADOR PORTUARIO								
SIA / ICA								
DESCARGUE DIRECTO	U\$7,30/Tm	U\$7,50/Tm	U\$7,50/Tm	U\$9,50/Tm	U\$9,50/Tm	U\$9,50/Tm	U\$130,00/Tm	
DESCARGUE A BODEGA	U\$12,00/Tm	U\$12,50/Tm	U\$12,50/Tm	U\$11,50/Tm	U\$13,60/Tm	U\$13,60/Tm	U\$58,00/Tm	

Bueno en cuanto los precios de los fletes, el ministerio de transporte diseño y sugirió a las empresas de transporte unos fletes regulados en donde se tiene en cuenta los tiempos de cargue y descargue al igual que el tiempo que se demora cargando y descargando y para ello dispuso de una pagina en donde se pueden hacer las liquidaciones y saber cual es el flete que va a costar para ese trayecto, la pagina es:

1. www.mintransporte.gov.co

2. Servicios en línea

3. SICE-TAC

4. Hay tres opciones para hacer el cálculo:

a. SICE-TAC Cálculo Manual, b. SICE-TAC Cálculo Interactivo y c. SICE-TAC Simulador

CARRERA 8 No 66—07, BOGOTA D.C., COLOMBIA—PBX (57) (1) 2 48 67 77 . FAX (57) (1) 312 5008.