

## CONTENIDO

### INFORME DE PRECIOS PORCINOS REPORTADOS POR FUERA DE FERIA DE GANADOS: RONDA 38:

Del 13 al 19 de Septiembre de 2014	2
PRECIO SEMANAL DEL CERDO EN PIE (\$ / Kg)	3
PRECIO SEMANAL DE CERDO EN CANAL (\$ / Kg)	3
PESO SEMANAL DEL CERDO EN PIE (Kg)	3
PESO SEMANAL DE CERDO EN CANAL (Kg)	4
PRECIOS DIARIOS EN FRIGORIFICO GUADALUPE (EFEGE), EN PIE (\$ / Kg)	4
PRECIOS DIARIOS EN FRIGORIFICO GUADALUPE (EFEGE), EN CANAL (\$ / @)	4
PRECIO SEMANAL DEL CERDO CEBADO EN CENTRAL GANADERA (\$ / Kg)	5
PRECIO SEMANAL DEL BOVINO CEBADO EN EFEGE Y CENTRAL GANADERA (\$ / Kg)	6

### PRECIOS PROMEDIO SEMANALES EN MERCADOS MAYORISTAS:

Pernil de Cerdo	7
Lomo	7
Braço	7

### MONITOREO DE PRECIOS DE LA CARNE DE CERDO AL CONSUMIDOR

DE CERDO AL CONSUMIDOR	8
IMPORTACIONES SEMANALES DE CARNE DE CERDO SEGÚN SOBORDOS	10

### TASA DE CAMBIO

TASA DE CAMBIO	10
PRECIOS FUTUROS DE MATERIAS PRIMAS	11

### ARANCELES VIGENTES PARA CARNE DE CERDO Y MATERIAS PRIMAS DEL SECTOR

ARANCELES VIGENTES PARA CARNE DE CERDO Y MATERIAS PRIMAS DEL SECTOR	12
ACTUALIZACIÓN DE LA COSECHA MUNDIAL DE MAÍZ Y SOYA	13

### LIQUIDACIÓN SEMANAL DE COMMODITIES

LIQUIDACIÓN SEMANAL DE COMMODITIES	14
------------------------------------	----

ASOCIACIÓN COLOMBIANA DE PORCICULTORES  
**FONDO NACIONAL DE LA PORCICULTURA**

Documento elaborado por el Área Económica de la Asociación Colombiana de Porcicultores — Fondo Nacional de la Porcicultura. Si tiene inquietudes acerca de la información presentada en el documento o tiene algún comentario u observación del mismo, por favor escríbanos al correo [estudioeconomicos@porcicol.org.co](mailto:estudioeconomicos@porcicol.org.co).

## INFORME DE PRECIOS PORCINOS REPORTADOS POR FUERA DE FERIA DE GANADOS

Precios Pagados al Porcicultor

**RONDA 38: Del 13 al 19 de Septiembre de 2014**

### Cerdo en Pie

	1/3 Superior	1/3 Medio	1/3 Inferior	# Animales	\$ Promedio	Variación	Kg. Promedio
<b>ANTIOQUIA</b>							
Precio/Kg.	\$5,151	\$5,098	\$5,041	4,348	\$ 5,097	0.08%	106.2
No. Cerdos	1,449	1,450	1,449			-0.93%	
<b>EJE CAFETERO</b>							
Precio/Kg.	\$5,474	\$5,077	\$4,969	759	\$ 5,174	0.17%	108.8
No. Cerdos	253	253	253			0.00%	
<b>VALLE DEL CAUCA</b>							
Precio/Kg.	\$5,100	\$5,100	\$5,020	4,222	\$ 5,073	-1.37%	117.8
No. Cerdos	1,407	1,408	1,407			-0.42%	
<b>ATLÁNTICO</b>							
Precio/Kg.	\$4,900	\$4,841	\$4,737	425	\$ 4,826	-0.34%	102.7
No. Cerdos	142	141	142			-12.37%	
<b>BOGOTÁ</b>							
Precio/Kg.	\$5,300	\$5,203	\$5,102	1,591	\$ 5,201	-0.47%	108.7
No. Cerdos	530	531	530			41.93%	
<b>Consolidado Nacional</b>				<b>11,345</b>	<b>\$5,098</b>		<b>110.9</b>
				3.2%	-0.43%		

Cerdo buena genética, lotes uniformes, entre 90 y 120 Kg. Pesados en báscula camionera cerca de la planta de sacrificio.

### Cerdo en Canal, caliente y sin refrigerar

REGIÓN	Precio Kg.	Variación	P. Promedio Kg.
<b>ANTIOQUIA</b>	\$6,591	-0.63%	90.7
<b>EJE CAFETERO</b>	\$6,562	0.11%	88.8
<b>BOGOTÁ</b>	\$6,800	3.31%	88.3
<b>VALLE DEL CAUCA</b>	\$6,528	-1.18%	94.5
<b>Consolidado Nacional</b>	<b>\$6,591</b>	<b>-0.19%</b>	<b>92.0</b>

Los precios para quienes negocian en granja, como en el Valle del Cauca, son ajustados para efectos de estimar la merma y flete, aprox. \$50.

**Nota importante:** Este es un sondeo de precios telefónico a una muestra o grupo de porcicultores y comercializadores de cada zona: Antioquia, Eje Cafetero, Valle del Cauca, Atlántico y Bogotá, que permite obtener una aproximación del precio promedio nacional, pero que de ninguna manera representa tamaño del mercado o el universo de productores y comercializadores de cerdo en nuestro país. En este sentido este ejercicio busca ser un referente de las transacciones en valor y volumen de cerdos sacrificados en planta, de buena genética, entre 90 y 120 kg. dentro de los mercados de cerdos cebados y canales de estas zonas. En particular, el diseño de la publicación se orienta a resaltar los límites máximos, medios y mínimos de los precios promedio, dando un posible margen de variación del precio en cada región, lo que no desconoce que se den transacciones en el mercado con un valor mayor o menor a la ronda. Por último, queremos enfatizar que esta ronda busca ser un referente de los precios y no se orienta a determinar el precio del mercado.

## PRECIO SEMANAL DEL CERDO EN PIE (\$ / Kilogramo)

Ronda	Semana	Antioquia	Eje Cafetero	Valle	Bogotá	Atlántico	Nacional
26	27-jun-14	5,135	5,071	5,080	5,191	4,838	5,103
27	04-jul-14	5,149	5,068	5,155	5,236	4,809	5,141
28	11-jul-14	5,142	5,098	5,142	5,218	4,764	5,129
29	18-jul-14	5,152	5,116	5,078	5,219	4,849	5,117
30	25-jul-14	5,158	5,131	5,145	5,248	4,796	5,146
31	01-ago-14	5,155	5,160	5,146	5,190	4,920	5,145
32	08-ago-14	5,168	5,140	5,143	5,142	4,824	5,135
33	15-ago-14	5,165	5,200	5,143	5,244	4,850	5,154
34	22-ago-14	5,171	5,068	5,145	5,240	4,810	5,146
35	29-ago-14	5,124	5,192	5,146	5,236	4,798	5,143
36	05-sep-14	5,107	5,184	5,142	5,190	4,840	5,124
37	12-sep-14	5,092	5,165	5,144	5,226	4,842	5,120
38	19-sep-14	5,097	5,174	5,073	5,201	4,826	5,098

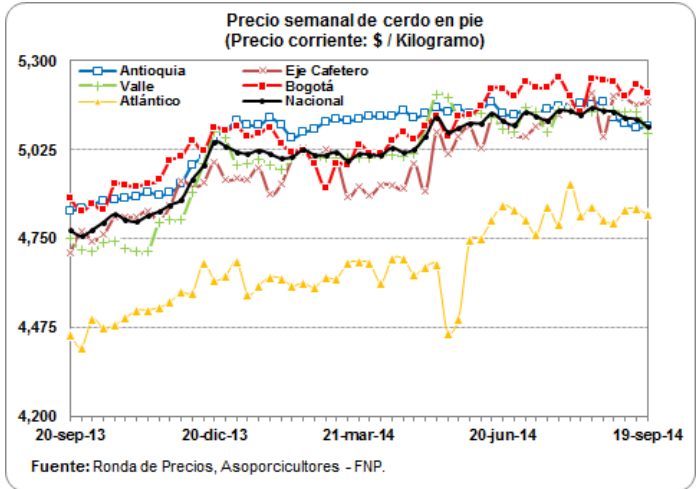

## PRECIO SEMANAL DE CERDO EN CANAL (\$ / Kilogramo)

Ronda	Semana	Antioquia	Eje Cafetero	Bogotá	Valle	Nacional
26	27-jun-14	6,709	6,534	6,645	6,729	6,685
27	04-jul-14	6,710	6,601	6,972	6,767	6,759
28	11-jul-14	6,666	6,561	6,776	6,580	6,628
29	18-jul-14	6,686	6,555	6,700	6,591	6,630
30	25-jul-14	6,729	6,578	6,666	6,634	6,658
31	01-ago-14	6,717	6,610	6,757	6,609	6,662
32	08-ago-14	6,741	6,572	6,761	6,611	6,663
33	15-ago-14	6,621	6,554	6,908	6,633	6,668
34	22-ago-14	6,683	6,593	6,864	6,649	6,683
35	29-ago-14	6,628	6,583	6,841	6,606	6,647
36	05-sep-14	6,700	6,586	6,750	6,558	6,631
37	12-sep-14	6,632	6,556	6,582	6,606	6,604
38	19-sep-14	6,591	6,562	6,800	6,528	6,591

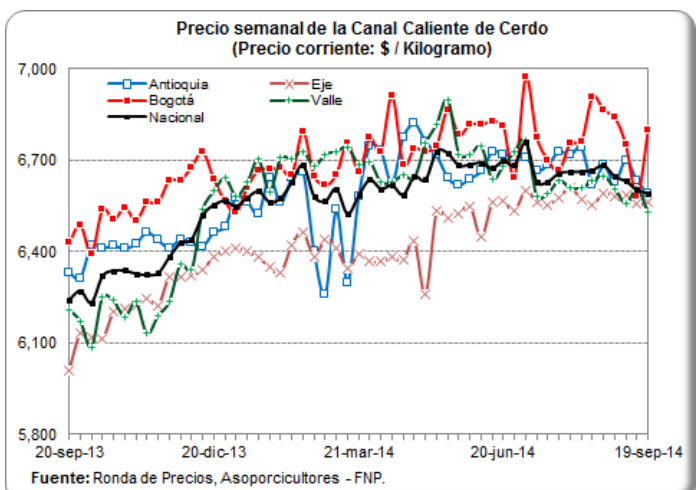

## PESO PROMEDIO SEMANAL DEL CERDO EN PIE PARA BENEFICIO (Kilogramos)

Ronda	Semana	Antioquia	Eje Cafetero	Valle	Atlántico	Bogotá	Nacional
25	20-jun-14	108.0	106.3	116.8	98.2	105.1	109.4
26	27-jun-14	107.8	120.3	116.7	97.1	104.9	110.5
27	04-jul-14	116.3	109.5	116.5	98.1	106.8	113.4
28	11-jul-14	108.5	112.8	117.2	101.2	107.1	111.8
29	18-jul-14	107.5	112.8	115.9	100.2	105.3	110.8
30	25-jul-14	108.0	109.1	114.9	96.9	108.1	110.3
31	01-ago-14	108.2	109.3	115.8	99.6	103.5	110.4
32	08-ago-14	107.2	109.1	117.0	101.2	107.4	111.1
33	15-ago-14	107.2	109.9	117.1	100.4	107.3	110.8
34	22-ago-14	106.5	107.9	117.8	101.1	108.7	110.9
35	29-ago-14	106.2	108.8	118.1	101.3	106.3	110.6
36	05-sep-14	106.7	110.6	118.1	101.0	106.5	111.0
37	12-sep-14	106.8	115.5	118.3	103.9	108.6	111.9
38	19-sep-14	106.2	108.8	117.8	102.7	108.7	110.9

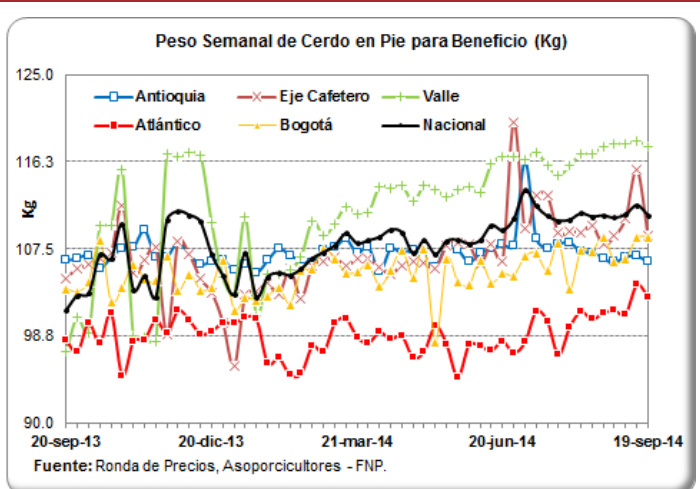

**PESO PROMEDIO SEMANAL DE LA CANAL CALIENTE DE CERDO (Kilogramos)**

Ronda	Semana	Antioquia	Eje Cafetero	Bogotá	Valle	Nacional
25	20-jun-14	86.3	86.1	83.7	95.3	90.4
26	27-jun-14	91.1	101.1	90.9	94.6	93.9
27	04-jul-14	88.6	93.5	90.4	91.5	91.1
28	11-jul-14	89.0	94.0	85.6	93.2	91.2
29	18-jul-14	91.0	93.7	85.9	93.0	91.1
30	25-jul-14	85.4	88.9	84.2	94.2	89.7
31	01-ago-14	87.7	89.7	87.4	95.5	91.4
32	08-ago-14	87.7	89.2	86.6	94.5	91.0
33	15-ago-14	88.9	89.5	92.6	94.4	92.2
34	22-ago-14	88.3	89.4	90.1	92.4	90.8
35	29-ago-14	89.2	89.1	91.8	96.8	93.5
36	05-sep-14	90.3	91.0	84.0	94.2	91.2
37	12-sep-14	93.8	96.9	84.2	94.6	92.5
38	19-sep-14	90.7	88.8	88.3	94.5	92.0

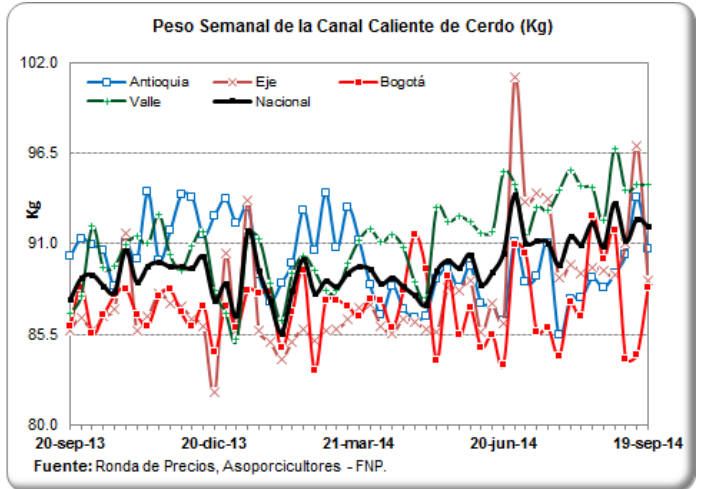

**PRECIOS DIARIOS EN FRIGORIFICO GUADALUPE (EFEGE), EN PIE (\$ / Kilogramo)**

Fecha	Porcino en pie Extra	Porcino en pie 1a	Porcino en pie 2a
08-sep-14	5,250	5,150	4,950
09-sep-14	5,250	5,150	4,950
10-sep-14	5,250	5,150	4,950
11-sep-14	5,250	5,150	4,950
12-sep-14	5,200	5,050	4,900
13-sep-14			
14-sep-14			
15-sep-14	5,200	5,050	4,900
16-sep-14	5,200	5,050	4,900
17-sep-14	ND	ND	ND
18-sep-14	ND	ND	ND
19-sep-14	ND	ND	ND

Fuente: EFEGE.

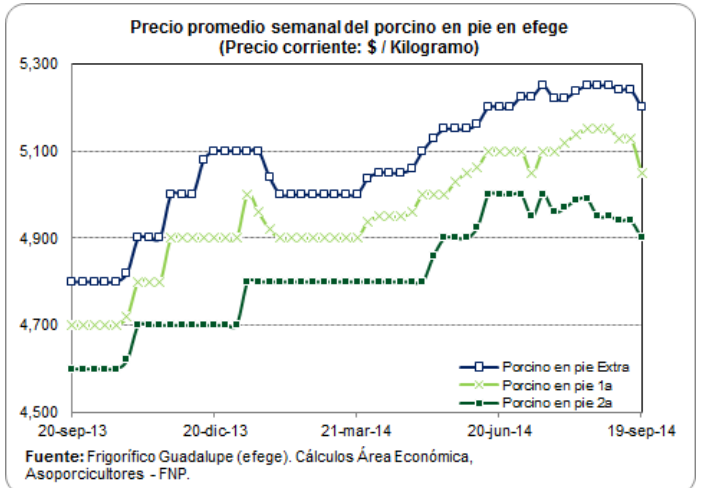

**PRECIOS DIARIOS EN FRIGORIFICO GUADALUPE (EFEGE), EN CANAL (\$ / Arroba)**

Fecha	Porcino canal 1a	Porcino canal 2a
08-sep-14	90,500	86,500
09-sep-14	90,500	86,500
10-sep-14	90,500	86,500
11-sep-14	90,000	86,500
12-sep-14	90,000	86,500
13-sep-14		
14-sep-14		
15-sep-14	90,000	86,500
16-sep-14	90,000	86,500
17-sep-14	ND	ND
18-sep-14	ND	ND
19-sep-14	ND	ND

Fuente: EFEGE.

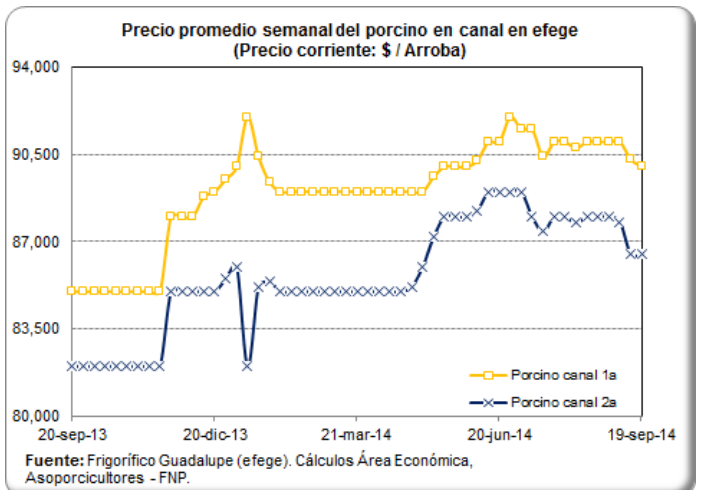

## PRECIO SEMANAL DEL CERDO CEBADO EN CENTRAL GANADERA (\$ / Kg)

Semana	Max Cerdos Cebados	Min Cerdos Cebados	Prom Po Cerdos Cebados
27-jun-14	4,900	4,700	4,800
04-jul-14	4,900	4,600	4,685
11-jul-14	4,900	4,400	4,698
18-jul-14	5,000	4,600	4,821
25-jul-14	4,900	4,500	4,631
01-ago-14	4,800	4,400	4,593
08-ago-14	4,800	4,350	4,567
15-ago-14	4,900	4,300	4,685
22-ago-14	4,900	4,400	4,686
29-ago-14	4,800	4,400	4,597
05-sep-14	4,700	4,200	4,481
<b>12-sep-14</b>	<b>4,800</b>	<b>4,500</b>	<b>4,650</b>

Fuente: Central Ganadera

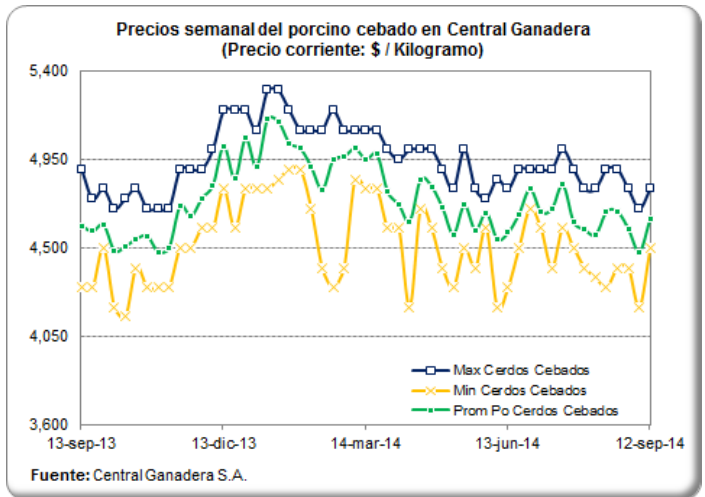

## PRECIO SEMANAL DE LAS CERDAS DE DESCARTE EN CENTRAL GANADERA (\$ / Kg)

Semana	Max Cerdas Descarte	Min Cerdas Descarte	Prom Po Cerdas Descarte
27-jun-14	3,900	3,400	3,720
04-jul-14	3,800	3,650	3,721
11-jul-14	4,000	3,500	3,742
18-jul-14	3,900	3,600	3,672
25-jul-14	3,800	3,500	3,679
01-ago-14	3,600	3,400	3,509
08-ago-14	3,500	3,400	3,465
15-ago-14	3,600	2,800	3,345
22-ago-14	3,800	3,200	3,363
29-ago-14	3,400	3,000	3,160
05-sep-14	3,300	3,000	3,147
<b>12-sep-14</b>	<b>3,500</b>	<b>2,800</b>	<b>3,119</b>

Fuente: Central Ganadera

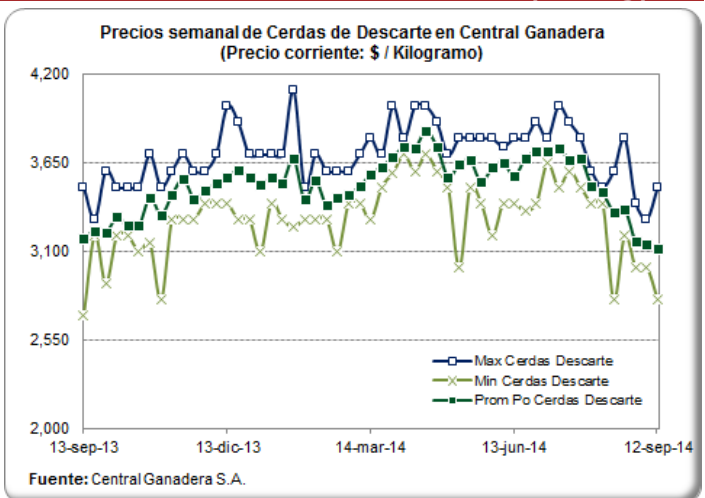

## PRECIO SEMANAL DE LOS VERRACOS DE DESCARTE EN CENTRAL GANADERA (\$ / Kg)

Semana	Max Verracos Descarte	Min Verracos Descarte	Prom Po Verracos Descarte
27-jun-14	2,600	2,600	2,600
04-jul-14	2,750	2,600	2,650
11-jul-14	3,100	2,200	2,633
18-jul-14	3,000	3,000	3,000
25-jul-14	3,000	3,000	3,000
01-ago-14	2,600	2,600	2,600
08-ago-14	2,500	2,400	2,450
15-ago-14	2,700	2,200	2,617
22-ago-14	2,700	2,400	2,543
29-ago-14	2,300	2,200	2,250
05-sep-14	2,600	2,200	2,430
<b>12-sep-14</b>	<b>2,300</b>	<b>2,200</b>	<b>2,263</b>

Fuente: Central Ganadera

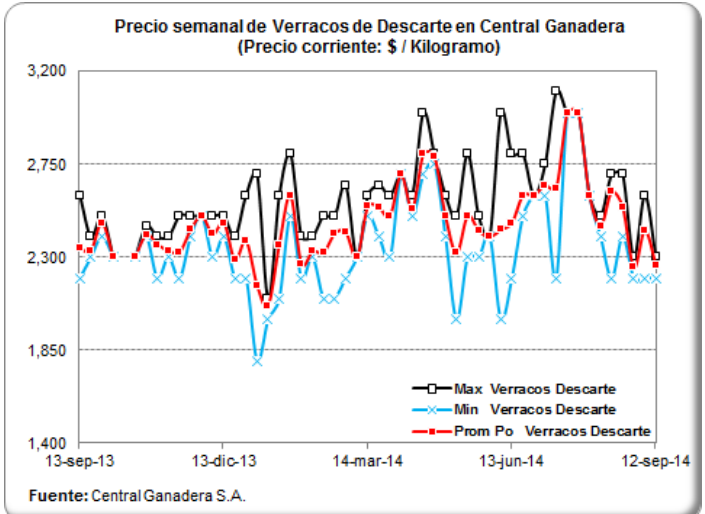

## PRECIOS DIARIOS DEL BOVINO EN PIE, FRIG. GUADALUPE (EFEGE) (\$/Kg)

Fecha	Vacuno hembra en pie 1a	Vacuno hembra en pie 2a	Vacuno macho en pie Extra	Vacuno macho en pie 1a	Vacuno macho en pie 2a
08-sep-14	3,050	2,800	3,850	3,700	3,400
09-sep-14	3,050	2,800	3,850	3,700	3,400
10-sep-14	3,050	2,800	3,850	3,700	3,400
11-sep-14	3,000	2,750	3,800	3,600	3,400
12-sep-14	3,000	2,750	3,800	3,600	3,400
13-sep-14					
14-sep-14					
15-sep-14	3,000	2,750	3,800	3,600	3,400
16-sep-14	3,000	2,750	3,800	3,600	3,400
17-sep-14	ND	ND	ND	ND	ND
18-sep-14	ND	ND	ND	ND	ND
19-sep-14	ND	ND	ND	ND	ND

Fuente: EFEGE.

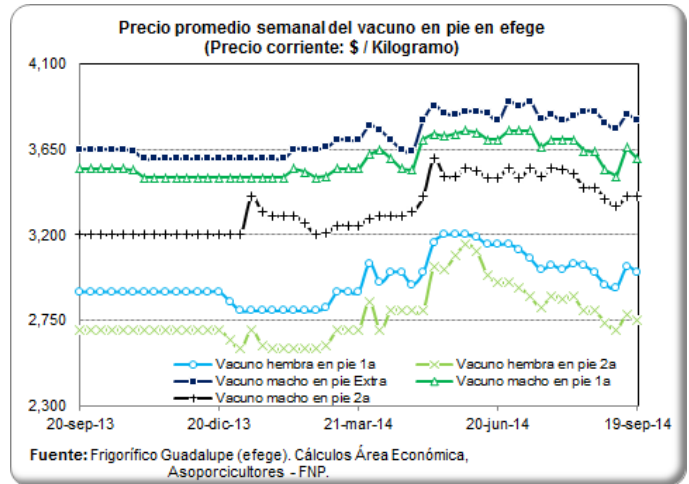

## PRECIO SEMANAL DEL BOVINO MACHO EN CENTRAL GANADERA (\$ / Kg)

Semana	Max Bovino Machos	Min Bovino Machos	Prom Po Bovino Machos
27-jun-14	4,030	3,400	3,753
04-jul-14	4,100	3,360	3,797
11-jul-14	3,950	3,200	3,662
18-jul-14	3,900	3,477	3,690
25-jul-14	4,000	3,550	3,766
01-ago-14	3,850	3,260	3,621
08-ago-14	4,050	3,300	3,690
15-ago-14	3,900	3,350	3,620
22-ago-14	3,900	3,400	3,648
29-ago-14	3,750	3,350	3,565
05-sep-14	3,800	3,300	3,579
12-sep-14	3,950	3,300	3,678

Fuente: Central Ganadera

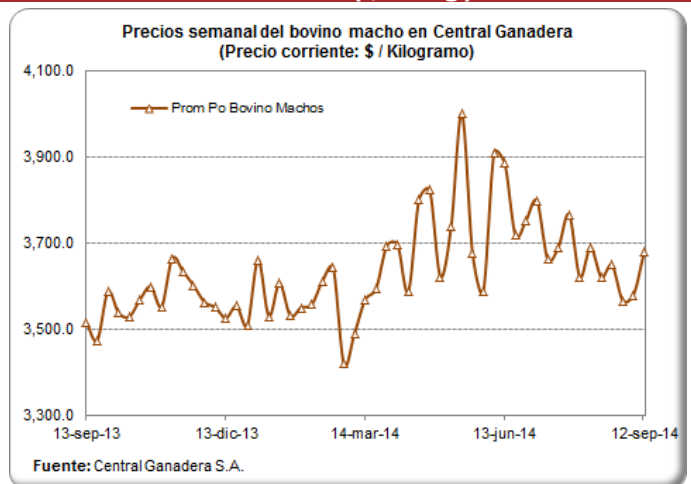

## PRECIO SEMANAL DEL BOVINO HEMBRA EN CENTRAL GANADERA (\$/ Kg)

Semana	Max Bovino Hembra	Min Bovino Hembra	Prom Po Bovino Hembra
27-jun-14	3,550	3,050	3,349
04-jul-14	3,650	3,100	3,363
11-jul-14	3,550	3,100	3,175
18-jul-14	3,450	3,100	3,238
25-jul-14	3,500	3,030	3,286
01-ago-14	3,300	2,870	3,097
08-ago-14	3,410	2,980	3,200
15-ago-14	3,620	2,750	3,218
22-ago-14	3,550	2,700	3,158
29-ago-14	3,300	2,750	2,907
05-sep-14	3,300	2,800	2,950
12-sep-14	3,450	2,900	3,305

Fuente: Central Ganadera

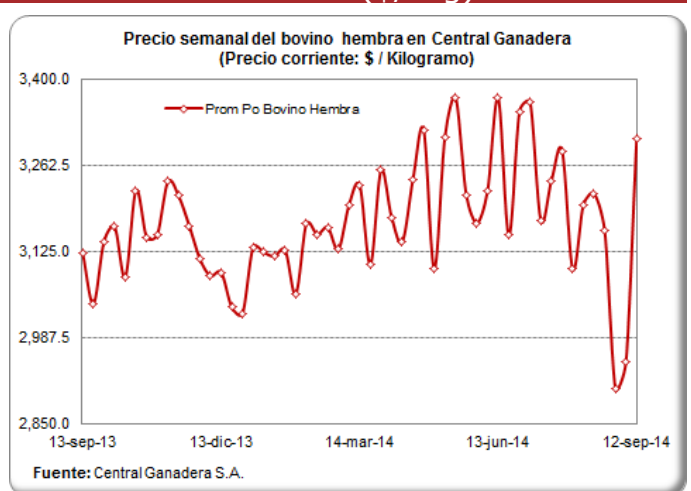

CARRERA 8 No 66—07, BOGOTÁ D.C., COLOMBIA—PBX (57) (1) 2 48 67 77 . FAX (57) (1) 312 5008.

## PRECIOS PROMEDIO SEMANALES DEL CERDO EN MERCADOS MAYORISTAS (\$ / Kg)

### Carne cerdo perril sin hueso

Departamento	Mercado	18-jul	25-jul	01-ago	08-ago	15-ago	22-ago	29-ago	05-sep	12-sep
Antioquia	Central Mayorista de Antioquia	12,300	12,300	12,300	12,300	13,475	13,475	13,475	13,475	<b>13,225</b>
	Coomerca	12,425	12,650	12,650	12,650	12,625	12,625	12,625	12,400	<b>12,550</b>
Bogotá, D.C.	Frig. Guadalupe	10,454	10,529	10,425	10,425	10,450	10,446	10,442	10,433	<b>10,400</b>
	Frigorífico Ble Ltda.	10,533	10,467	10,458	10,458	10,517	10,433	10,450	10,467	<b>10,500</b>
Quindío	Frigocafé	11,000	11,000	11,000	11,000	11,000	11,000	11,000	11,000	<b>11,000</b>
Risaralda	CM. La 41	11,000	11,000	11,000	11,000	11,000	11,000	11,000	11,000	<b>11,000</b>
Valle del Cauca	Buenaventura	12,000	12,000	12,000	12,000	12,000	12,000	12,000	12,000	<b>12,000</b>
	Palmira	11,500	11,667	11,500	11,500	11,800	10,900	10,800	10,800	<b>10,800</b>
	Santa Elena	11,067	11,000	11,167	11,167	11,767	11,833	11,767	11,533	<b>11,467</b>
	Tuluá	11,333	11,333	11,333	11,333	11,333	11,333	11,333	11,333	<b>11,333</b>

Fuente: SIPSA - DANE

### Carne cerdo lomo sin hueso

Departamento	Mercado	18-jul	25-jul	01-ago	08-ago	15-ago	22-ago	29-ago	05-sep	12-sep
Antioquia	Central Mayorista de Antioquia	14,650	14,650	14,650	14,650	14,313	14,325	14,325	14,325	<b>14,325</b>
	Coomerca	13,575	13,700	13,700	13,700	13,700	13,700	13,700	13,700	<b>13,700</b>
Atlántico	Barranquillita	12,800	12,800	12,800	12,800	12,800	12,800	12,800	12,800	<b>12,800</b>
Bogotá, D.C.	Frig. Guadalupe	12,767	12,808	12,600	12,600	12,713	12,538	12,600	12,667	<b>12,550</b>
	Frigorífico Ble Ltda.	12,646	12,788	12,792	12,792	12,808	12,783	12,667	12,683	<b>12,767</b>
	Paloquemao	13,125	12,875	13,000	13,000	13,000	12,933	12,750	13,367	<b>13,533</b>
Quindío	Frigocafé	12,000	12,000	12,000	12,000	12,000	12,000	12,000	12,000	<b>12,000</b>
Risaralda	CM. La 41	13,500	13,500	13,500	13,500	13,500	13,500	13,500	13,500	<b>13,500</b>
Valle del Cauca	Buenaventura	13,000	13,000	13,000	13,000	13,000	13,000	13,000	13,000	<b>13,000</b>
	Palmira	12,633	12,633	12,633	12,633	12,700	12,700	12,000	12,000	<b>12,000</b>
	Santa Elena	12,500	12,367	12,467	12,467	13,067	13,067	13,033	12,767	<b>12,700</b>
	Tuluá	13,900	13,900	13,900	13,900	13,900	13,900	13,900	13,900	<b>13,900</b>

Fuente: SIPSA - DANE

### Carne cerdo brazo sin hueso

Departamento	Mercado	18-jul	25-jul	01-ago	08-ago	15-ago	22-ago	29-ago	05-sep	12-sep
Antioquia	Central Mayorista de Antioquia	10,225	10,225	10,225	10,225	10,325	10,450	10,450	10,325	<b>10,325</b>
Atlántico	Barranquillita	10,400	10,400	10,400	10,400	10,400	10,400	10,400	10,400	<b>10,400</b>
Bogotá, D.C.	Frig. Guadalupe	9,600	9,571	9,500	9,500	9,588	9,554	9,563	9,575	<b>9,600</b>
	Frigorífico Ble Ltda.	9,296	9,442	9,417	9,417	9,417	9,350	9,333	9,450	<b>9,333</b>
	Paloquemao	9,875	9,733	9,867	9,867	9,533	9,533	9,650	9,667	<b>9,867</b>
Quindío	Frigocafé	10,000	10,000	10,000	10,000	10,000	10,000	10,000	10,000	<b>10,000</b>
Risaralda	CM. La 41	10,500	10,500	10,500	10,500	10,500	10,500	10,500	10,500	<b>10,500</b>
Valle del Cauca	Buenaventura	11,000	11,000	11,000	11,000	11,000	11,000	11,000	11,000	<b>11,000</b>
	Palmira	10,333	10,333	10,333	10,333	9,500	9,600	9,400	9,400	<b>9,400</b>
	Santa Elena	9,500	9,467	9,700	9,700	10,300	10,333	10,167	10,100	<b>10,100</b>
	Tuluá	9,833	9,833	9,833	9,833	9,833	9,833	9,833	9,833	<b>9,833</b>

Fuente: SIPSA - DANE

**MONITOREO DE PRECIOS DE LA CARNE DE CERDO AL CONSUMIDOR (\$/Kilogrammo)**  
BOGOTÁ Quincena 16: del 16 al 31 de Agosto — Quincena 17: del 01 al 15 de Septiembre

Corte	Quincena 16	Quincena 17	Var (%)
Cabeza de Lomo	11,134	11,209	0.7%
Lomo	13,611	13,640	0.2%
Chuleta	12,123	12,113	-0.1%
Centro de Pierna	12,069	12,113	0.4%
Bola de Pierna	12,069	12,113	0.4%
Bota de Pierna	12,069	12,113	0.4%
Muchacho de Pierna	12,077	12,124	0.4%
Lagarto de Pierna	12,039	12,103	0.5%
Cadera	11,837	11,917	0.7%
Tocino - Toda la piel	6,433	6,384	-0.8%
Tocino Barriguero	7,678	7,690	0.1%
Tocino Papada	5,843	5,879	0.6%
Tocino con costilla	7,192	7,180	-0.2%
Solomito	12,597	12,616	0.2%
Costilla	12,305	12,352	0.4%
Codito	7,541	7,463	-1.0%
Pezuña	5,836	5,879	0.7%
Espinazo	6,821	6,810	-0.2%
Brazo	10,779	10,858	0.7%
Brazuelo	10,779	10,858	0.7%
Ossobuco	7,575	7,711	1.8%
Molida - Recorte	8,347	8,347	0.0%
Tiritas - Recorte	8,186	8,243	0.7%

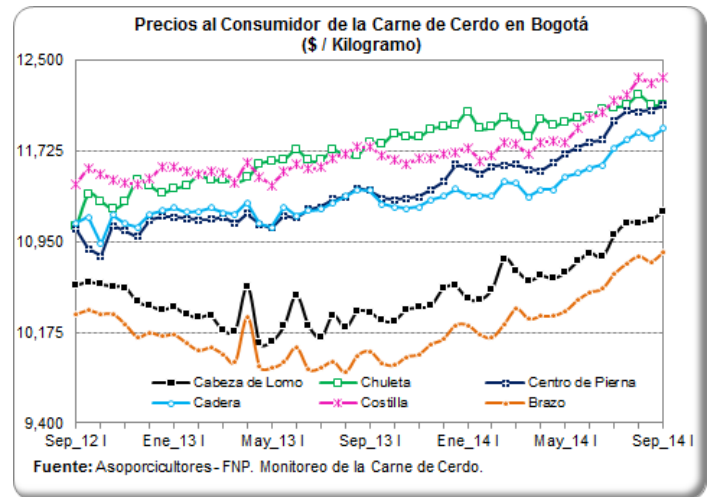

**CALI Quincena 16: del 16 al 31 de Agosto — Quincena 17: del 01 al 15 de Septiembre**

Corte	Quincena 16	Quincena 17	Var (%)
Cabeza de Lomo	10,233	10,334	1.0%
Lomo	13,322	13,341	0.1%
Centro de Pierna	11,394	11,359	-0.3%
Bola de Pierna	11,394	11,545	1.3%
Bota de Pierna	11,394	11,516	1.1%
Muchacho de Pierna	11,407	11,516	0.9%
Lagarto de Pierna	10,925	10,503	-3.9%
Cadera	11,394	11,477	0.7%
Tocino - Toda la piel	3,917	3,939	0.6%
Tocino Papada	7,120	7,122	0.0%
Tocino con costilla	9,931	10,161	2.3%
Costilla	10,428	10,409	-0.2%
Pezuña	5,430	5,212	-4.0%
Espinazo	6,173	6,226	0.9%
Brazo	10,146	10,277	1.3%
Brazuelo	10,146	10,192	0.5%

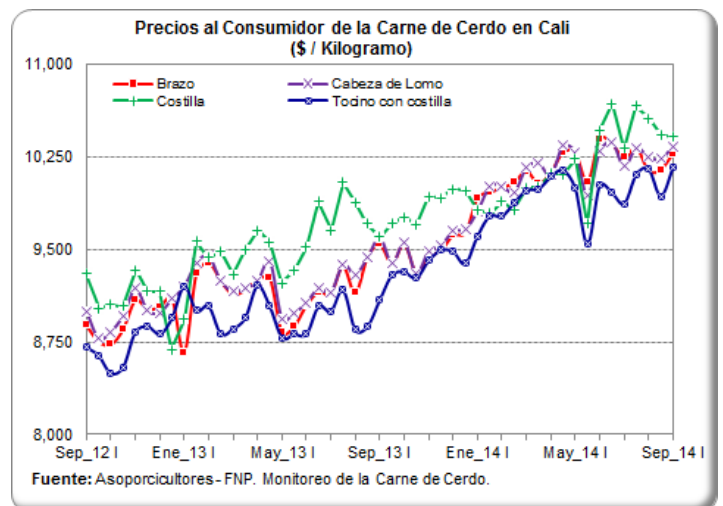



**MONITOREO DE PRECIOS DE LA CARNE DE CERDO AL CONSUMIDOR (\$/Kilogramo)**  
**MEDELLÍN** Quincena 16: del 16 al 31 de Agosto — Quincena 17: del 01 al 15 de Septiembre

Corte	Quincena 16	Quincena 17	Var (%)
Cabeza de Lomo	10,662	10,664	0.0%
Lomo	13,849	13,848	0.0%
Chuleta	11,864	11,937	0.6%
Centro de Pierna	11,829	11,819	-0.1%
Bola de Pierna	11,835	11,841	0.1%
Bota de Pierna	11,835	11,841	0.1%
Muchacho de Pierna	11,364	11,314	-0.4%
Lagarto de Pierna	11,321	11,315	0.0%
Cadera	11,314	11,310	0.0%
Tocino - Toda la piel	1,950	1,934	-0.8%
Tocino Barrigüero	11,532	11,478	-0.5%
Tocino Papada	7,725	7,647	-1.0%
Tocino con costilla	11,600	11,200	-3.4%
Solomito	11,978	12,053	0.6%
Costilla	11,749	11,723	-0.2%
Codito	6,095	6,063	-0.5%
Pezuña	4,176	4,240	1.5%
Espinazo	5,882	5,915	0.6%
Brazo	11,206	11,222	0.1%
Brazuelo	10,655	10,660	0.0%
Ossobuco	6,114	6,075	-0.6%

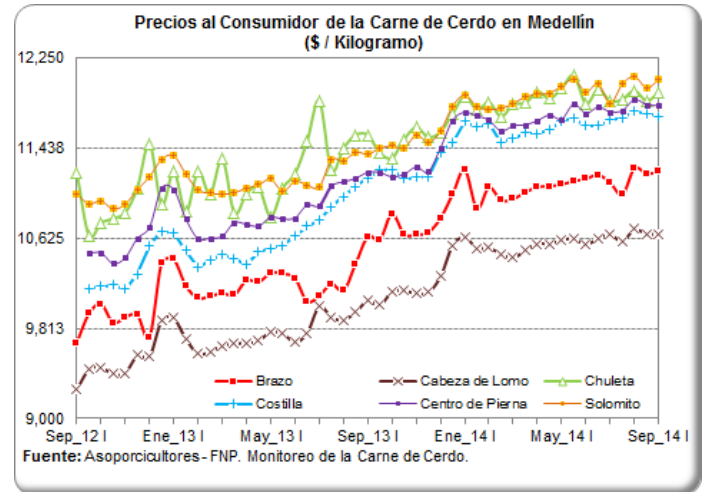

**EJE CAFETERO** Quincena 16: del 16 al 31 de Agosto — Quincena 17: del 01 al 15 de Septiembre

Corte	Quincena 16	Quincena 17	Var (%)
Cabeza de Lomo	11,324	11,411	0.8%
Lomo	13,632	13,659	0.2%
Centro de Pierna	11,324	11,411	0.8%
Bola de Pierna	11,324	11,411	0.8%
Bota de Pierna	11,324	11,411	0.8%
Muchacho de Pierna	11,355	11,411	0.5%
Lagarto de Pierna	11,355	11,411	0.5%
Tocino - Toda la piel	3,911	4,062	3.9%
Tocino Barrigüero	9,633	9,587	-0.5%
Tocino Papada	8,392	8,344	-0.6%
Solomito	11,355	11,411	0.5%
Costilla	10,964	10,943	-0.2%
Codito	4,123	4,094	-0.7%
Pezuña	4,165	4,054	-2.7%
Espinazo	7,091	7,069	-0.3%
Brazo	10,888	10,950	0.6%
Brazuelo	10,888	10,950	0.6%
Ossobuco	6,954	7,069	1.7%

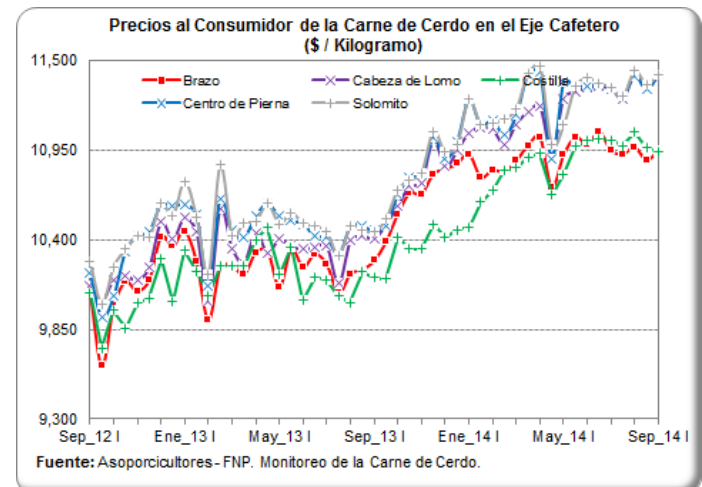

## IMPORTACIONES SEMANALES DE CARNE DE CERDO SEGÚN SOBORDOS

Información  
 consolidada en  
 los puertos de  
 Barranquilla,  
 Cartagena,  
 Buenaventura y  
 Santa Marta

Semana	Toneladas
01-jun-14	1,526
08-jun-14	803
15-jun-14	648
22-jun-14	1,027
29-jun-14	1,239
06-jul-14	1,093
13-jul-14	691
20-jul-14	949
27-jul-14	1,222
03-ago-14	864
10-ago-14	887
17-ago-14	1,060
24-ago-14	583
31-ago-14	617
<b>07-sep-14</b>	<b>51</b>

Fuente: SICEX

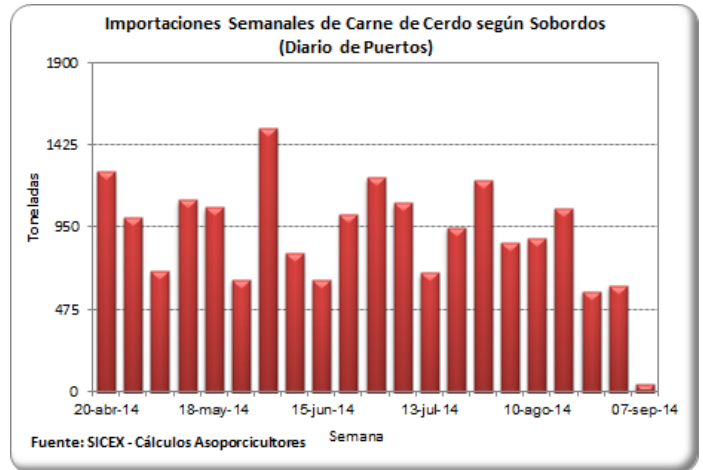

## TASA DE CAMBIO (US\$ / Peso Colombiano)

Fecha	Tasa de Cambio
05-sep-14	1,931.45
06-sep-14	1,935.25
07-sep-14	1,935.25
08-sep-14	1,935.25
09-sep-14	1,942.03
10-sep-14	1,962.84
11-sep-14	1,975.82
12-sep-14	1,979.97
13-sep-14	1,994.97
14-sep-14	1,994.97
15-sep-14	1,994.97
16-sep-14	1,987.71
17-sep-14	1,978.08
18-sep-14	1,975.47
<b>19-sep-14</b>	<b>1,975.42</b>

Fuente: Banco de la República

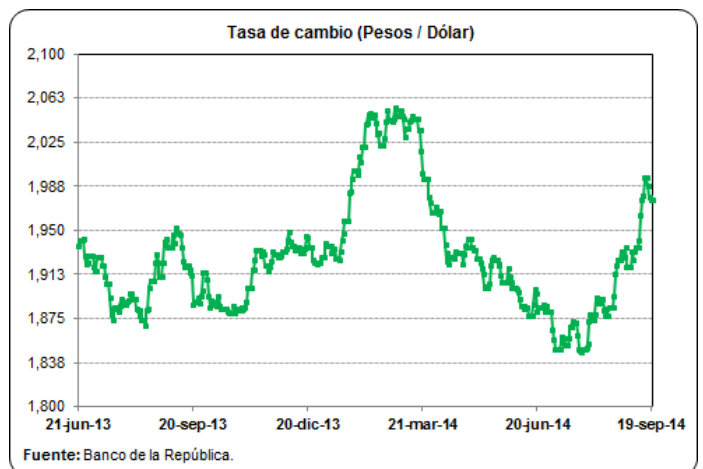

## PRECIOS FUTUROS DE MATERIAS PRIMAS

### Valores de Cierre Contratos de Futuros (US\$ / Tm)

Contrato	Maíz	Soya	Torta de soya
<b>oct-14</b>			
11/09/2014			373.5
12/09/2014			373.1
15/09/2014			373.5
16/09/2014			372.9
17/09/2014			370.8
18/09/2014			362.4
<b>nov-14</b>			
11/09/2014		360.6	
12/09/2014		362.0	
15/09/2014		363.6	
16/09/2014		360.4	
17/09/2014		361.0	
18/09/2014		357.0	
<b>dic-14</b>			
11/09/2014	134.2		362.9
12/09/2014	133.3		361.4
15/09/2014	135.0		360.5
16/09/2014	135.3		359.5
17/09/2014	134.5		357.4
18/09/2014	133.2		353.1
<b>ene-15</b>			
11/09/2014		363.1	359.7
12/09/2014		364.7	357.9
15/09/2014		366.5	356.6
16/09/2014		363.5	355.7
17/09/2014		364.0	354.0
18/09/2014		359.9	350.2

Fuente: CME Group

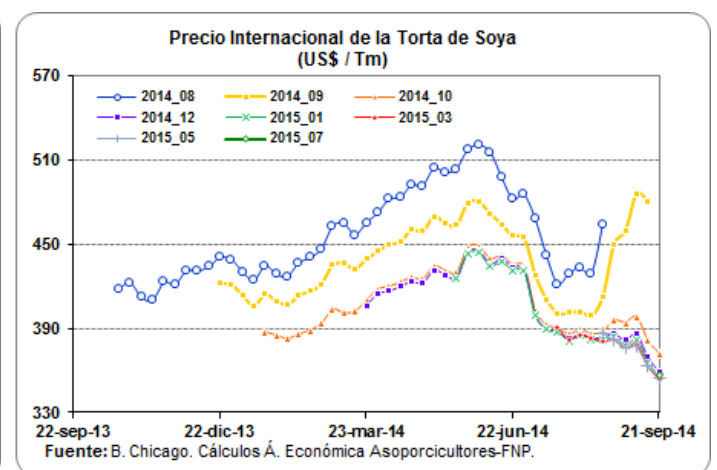
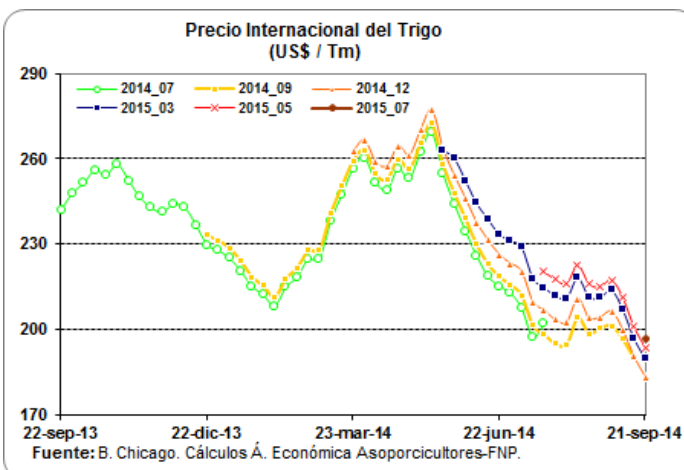
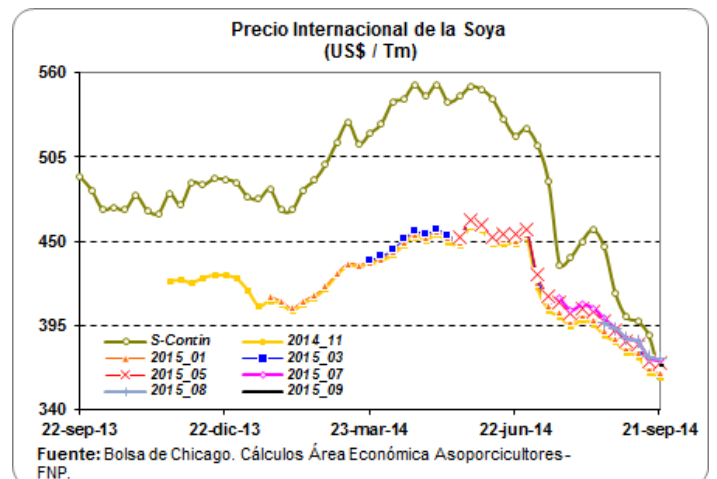
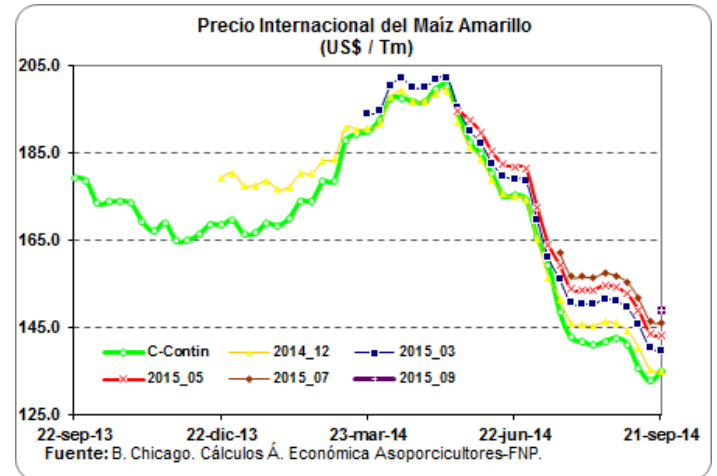

## ARANCELES VIGENTES PARA CARNE DE CERDO Y MATERIAS PRIMAS DEL SECTOR

Producto	Principales Partidas	País	Periodo	Porcentaje (%)	Observación
Carne de Cerdo	0203110000, 0203120000	Estados Unidos	Enero 01 - Diciembre 31 / 2014	12.00	Sobre el contingente de las 5.450 Tm
	0203191000, 0203192000	Canadá	Enero 01 - Diciembre 31 / 2014	8.00	
	0203193000, 0203199000	Chile	Septiembre 16 - Septiembre 30 / 2014	11.00	
	0203210000, 0203220000	Argentina	Septiembre 16 - Septiembre 30 / 2014	16.40	
	0203291000, 0203292000	Brasil	Septiembre 16 - Septiembre 30 / 2014	16.20	
	0203293000	Comunidad Andina: Bolivia, Ecuador, Perú.	Enero 1 / 2012 - Indefinido	0.00	
	0203299000	Naciones terceras: Arancel Franja Andina de Precios	Septiembre 16 - Septiembre 30 / 2014	31.00	
Maíz Amarillo	1005.90.11000	Estados Unidos	Enero 01 - Diciembre 31 / 2014	18.80	Arancel Fuera del Contingente
		Argentina	Septiembre 16 - Septiembre 30 / 2014	34.05	
		Brasil	Septiembre 16 - Septiembre 30 / 2014	34.05	
		Paraguay	Septiembre 16 - Septiembre 30 / 2014	34.05	
		Canadá	Septiembre 16 - Septiembre 30 / 2014	41.00	
		Comunidad Andina: Bolivia y Ecuador	Junio 13 / 2008 - Indefinido	0.00	
		Perú	Febrero 01 / 2008 - Indefinido	0.00	
Arancel SAFP	Septiembre 16 - Septiembre 30 / 2014	45.00			
Torta de Soya	2304.00.00.00	Estados Unidos	Mayo 15 / 2012 - Indefinido	0.00	
		Bolivia	Mayo 01 / 2007 - Indefinido	0.00	
		Ecuador	Mayo 01 / 2007 - Indefinido	0.00	
		Perú	Mayo 01 / 2007 - Indefinido	0.00	
		Argentina	Septiembre 16 - Septiembre 30 / 2014	3.45	
		Brasil	Septiembre 16 - Septiembre 30 / 2014	3.45	
		Chile	Septiembre 16 - Septiembre 30 / 2014	0.00	
Paraguay	Septiembre 16 - Septiembre 30 / 2014	4.05			
Soya	1201.90.00.00	Bolivia	Enero 01 / 2012 - Indefinido	0.00	
		Ecuador	Enero 01 / 2012 - Indefinido	0.00	
		Perú	Enero 01 / 2012 - Indefinido	0.00	
		Argentina	Septiembre 16 - Septiembre 30 / 2014	3.45	
		Brasil	Septiembre 16 - Septiembre 30 / 2014	3.45	
		Chile	Septiembre 16 - Septiembre 30 / 2014	0.00	
		Paraguay	Septiembre 16 - Septiembre 30 / 2014	4.05	
Canadá	Septiembre 16 - Septiembre 30 / 2014	12.80			
Arancel SAFP	Septiembre 16 - Septiembre 30 / 2014	15.00			

Fuente: DIAN - Legiscomex.

## ACTUALIZACIÓN DE LA COSECHA MUNDIAL DE MAÍZ 2014/2015

**Proyección Cosecha Mundial de Maíz 2014/15**  
 por mes de actualización  
 Millones de Toneladas

País	jul-14	ago-14	sep-14
<b>World 3/</b>	<b>981.0</b>	<b>985.4</b>	<b>987.5</b>
<b>United States</b>	<b>352.1</b>	<b>356.4</b>	<b>365.7</b>
Total Foreign	628.9	629.0	621.9
<b>Major Exporters 4/</b>	<b>113.5</b>	<b>113.5</b>	<b>111.5</b>
Argentina	26.0	26.0	23.0
Brazil	74.0	74.0	75.0
South Africa	13.5	13.5	13.5
<b>Major Importers 5/</b>	<b>121.6</b>	<b>123.0</b>	<b>124.3</b>
Egypt	5.8	5.8	5.8
European Union 6/	65.6	67.1	68.4
Japan	0.0	0.0	0.0
Mexico	22.5	22.5	22.5
Southeast Asia 7/	27.5	27.5	27.5
South Korea	0.1	0.1	0.1
Canada	11.6	11.6	11.6
China	222.0	222.0	217.0
FSU-12	44.2	44.2	42.7
Ukraine	27.0	27.0	26.0

Fuente USDA. WASDE. Septiembre 15 de 2014

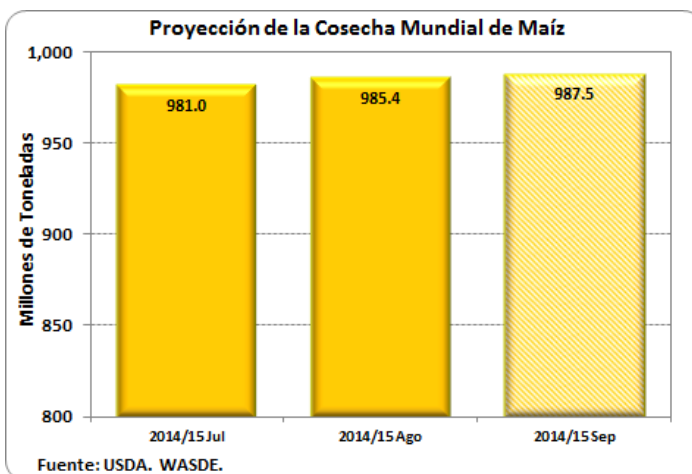

## ACTUALIZACIÓN DE LA COSECHA MUNDIAL DE SOYA 2014/2015

**Proyección Cosecha Mundial de Soya 2014/2015**  
 por Mes de Actualización  
 Millones de Toneladas

País	jul-14	ago-14	sep-14
<b>World 2/</b>	<b>304.8</b>	<b>304.7</b>	<b>311.1</b>
<b>United States</b>	<b>103.4</b>	<b>103.9</b>	<b>106.5</b>
Total Foreign	201.4	200.9	204.6
<b>Major Exporters 3/</b>	<b>156.6</b>	<b>156.6</b>	<b>160.6</b>
Argentina	54.0	54.0	55.0
Brazil	91.0	91.0	94.0
Paraguay	8.2	8.2	8.2
<b>Major Importers 4/</b>	<b>14.8</b>	<b>14.9</b>	<b>14.9</b>
China	12.0	12.0	12.0
European Union	1.4	1.5	1.5
Japan	0.2	0.2	0.2
Mexico	0.3	0.3	0.3

Fuente USDA. WASDE Septiembre 15 de 2014

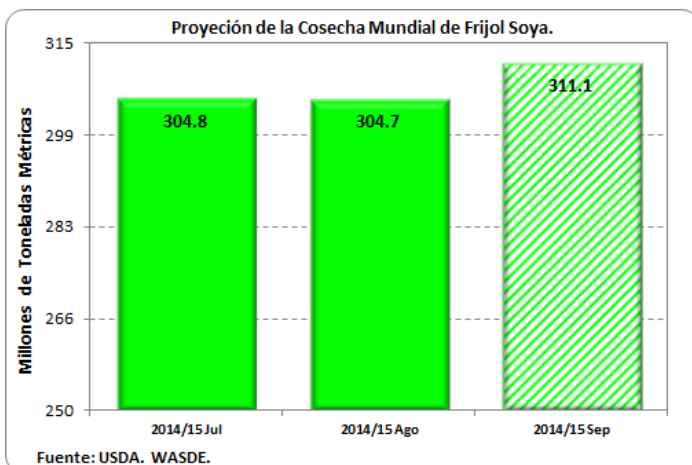

## LIQUIDACIÓN SEMANAL DE COMMODITIES

### FLETES MARITIMOS - U\$/Tm.

	18-sep-14
Maíz Costa Atlántica	20.00
Maíz Buenaventura	25.00
Frijol soya Costa Atlántica	20.00
Frijol soya Buenaventura	25.00
Torta de Soya Costa Atlántica	20.00
Torta de Soya Buenaventura	25.00

### COMPARATIVO DE PRECIOS - \$/Kg.

	18-sep-14
Maíz Amarillo USA (Full) (*) C Atlántica	450.19
Maíz Amarillo USA (Full) (*) Buenaventura	462.74
Maíz Extruido (Full)(*) C Atlántica	540.19
Maíz Extruido (Full)(*) Buenaventura	552.74
Frijol Soya (Full) (*) C. Atlántica	905.19
Frijol Soya (Full) (*) Buenaventura	915.75
Habas de Frijol Soya (Full)(*) C. Atlántica	995.19
Habas de Frijol Soya (Full)(*) Buenaventura	1,005.75
Torta de Soya USA (Full) (*) C. Atlántica	1,057.63
Torta de Soya USA (Full) (*) Buenaventura	1,068.73

### TARIFAS PORTUARIAS

PUERTO / PRODUCTO	BUENAVENTURA			BARRANQUILLA			
	CEREALES	TORTAS	SUBPRODUCTOS	CEREALES	TORTAS	SUBPRODUCTOS	
SERVICIOS							
INSTALACIONES PORTUARIAS	U\$4/Tm	u\$4/Tm	U\$4/Tm	U\$4,50/Tm	U\$4,50/Tm	U\$4,50/Tm	
OPERADOR PORTUARIO	U\$1/Tm	U\$1/Tm	U\$1/Tm	U\$2,25/Tm	U\$2,25/Tm	U\$2,25/Tm	
SIA / ICA	U\$2/Tm	U\$2/Tm	U\$2/Tm	U\$2,00/Tm	U\$2,00/Tm	U\$2,00/Tm	
DESCARGUE DIRECTO	\$6,305/Tm	\$7,500/Tm	\$7,500/Tm	U\$1,60/Tm	U\$2,00/Tm	U\$2,00/Tm	
DESCARGUE A BODEGA	\$10,250/Tm	\$15,700/Tm	\$15,700/Tm	U\$4,00/Tm	U\$4,20/Tm	U\$4,20/Tm	
PUERTO / PRODUCTO	SANTA MARTHA			CARTAGENA			
	CEREALES	TORTAS	SUBPRODUCTOS	CEREALES	TORTAS	SUBPRODUCTOS	CONTENERORES
SERVICIOS							
INSTALACIONES PORTUARIAS	TARIFA INTEGRAL DE DESCARGUE			TARIFA INTEGRAL DE DESCARGUE			
OPERADOR PORTUARIO							
SIA / ICA							
DESCARGUE DIRECTO	U\$7,30/Tm	U\$7,50/Tm	U\$7,50/Tm	U\$9,50/Tm	U\$9,50/Tm	U\$9,50/Tm	U\$130,00/Tm
DESCARGUE A BODEGA	U\$12,00/Tm	U\$12,50/Tm	U\$12,50/Tm	U\$11,50/Tm	U\$13,60/Tm	U\$13,60/Tm	U\$58,00/Tm

Bueno en cuanto los precios de los fletes, el ministerio de transporte diseño y acordó con las empresas de transporte unos fletes regulados en donde se tiene en cuenta los tiempos de cargue y descargue al igual que el tiempo que se demora cargando y descargando y para ello dispuso de una pagina en donde se pueden hacer las liquidaciones y saber cual es el flete que va a costar para ese trayecto, la pagina es:

1. [www.mintransporte.gov.co](http://www.mintransporte.gov.co)

2. Servicios en línea

3. SICE-TAC

4. Hay tres opciones para hacer el cálculo:

a. SICE-TAC Cálculo Manual, b. SICE-TAC Cálculo Interactivo y c. SICE-TAC Simulador

CARRERA 8 No 66—07, BOGOTÁ D.C., COLOMBIA—PBX (57) (1) 2 48 67 77 . FAX (57) (1) 312 5008.

[www.asoporcultores.co](http://www.asoporcultores.co)

[www.meencantalacarnedecerdo.org.co](http://www.meencantalacarnedecerdo.org.co)