

CONTENIDO

INFORME DE PRECIOS PORCINOS REPORTADOS POR FUERA DE FERIA DE GANADOS RONDA 38: del 17 al 23 de Septiembre de 2016	2
PRECIO SEMANAL DEL CERDO EN PIE Y CANAL	3
PESO SEMANAL DEL CERDO EN PIE	3
PESO SEMANAL DE CANAL DE CERDO	4
PRECIOS FRIGORIFICO GUADALUPE (EFEGE) DEL CERDO EN PIE Y DE LA CANAL	4
PRECIO SEMANAL DEL CERDO EN CENTRAL GANADERA	5
PRECIO SEMANAL DEL BOVINO CEBADO EN EFEGE Y CENTRAL GANADERA (\$ / Kg)	6
PRECIOS EN MERCADOS MAYORISTAS — SIPSA	7
PRECIOS DE PACKERS EN ESTADOS UNIDOS	8
MONITOREO DE PRECIOS DE LA CARNE DE CERDO AL CONSUMIDOR	9
IMPORTACIONES SEMANALES DE CARNE DE CERDO (SICEX) Y TRM	11
PRECIOS FUTUROS DE MATERIAS PRIMAS	12
ARANCELES VIGENTES PARA CARNE DE CERDO Y MATERIAS PRIMAS DEL SECTOR	13
LIQUIDACIÓN SEMANAL DE COMODITIES	14

INOCUIDAD
COLOMBIA
RENTABILIDAD
CERDO
EXPORTACIÓN
ASOCIATIVIDAD
PORCICULTURA
INVESTIGACIÓN
CARNE
INDUSTRIA
CERDO
SANIDAD
ASOCIATIVIDAD
INOCUIDAD
CERDO
PORCICULTURA
PRODUCTIVIDAD

**INFORME DE PRECIOS PORCINOS REPORTADOS
POR FUERA DE FERIA DE GANADOS (Precios Pagados al Porcicultor)
Semana 38. del 17 al 23 de Septiembre de 2016.**

<i>Variables</i>	<i>Antioquia</i>	<i>Eje Cafetero</i>	<i>Valle del Cauca</i>	<i>Bogotá</i>	<i>Atlántico</i>	<i>Nacional</i>
<i>Precio en Pie*</i>						
<i>Precio Prom. Kg.</i>	\$ 5,278	\$ 5,092	\$ 5,217	\$ 5,097	\$ 4,962	\$ 5,204
<i>No. de Animales</i>	4,627	942	1,195	1,582	340	8,686
<i>Var. Precio</i>	2.20%	1.34%	4.27%	2.12%	1.83%	2.38%
<i>Var. Cantidades</i>	-0.75%	5.49%	4.18%	3.13%	-22.73%	0.12%
<i>Peso Prom. Kg.</i>	103.8	107.9	113.2	108.0	96.5	106.0
<i>Terciles</i>						
<i>Tercil Superior</i>	\$ 5,346	\$ 5,218	\$ 5,254	\$ 5,237	\$ 5,100	
<i>Tercil Medio</i>	\$ 5,285	\$ 5,116	\$ 5,200	\$ 5,082	\$ 5,006	
<i>Tercil Inferior</i>	\$ 5,203	\$ 4,943	\$ 5,198	\$ 4,974	\$ 4,779	
<i>Precio en Canal Caliente **</i>						
<i>Precio Prom. Kg.</i>	\$ 6,887	\$ 6,489	\$ 6,533	\$ 7,000		\$ 6,670
<i>Var. Precio</i>	12.32%	2.08%	2.84%	2.66%		4.43%
<i>Peso Prom. Kg.</i>	94.6	91.2	91.4	83.3		90.6

* Cerdos de buena genética, de lotes uniformes, entre 90 y 120 Kg, pesados en báscula camionera cerca de la planta de sacrificio.

** Canal Caliente, sin refrigerar.

*** Los resultados se derivan de un sondeo telefónico a una muestra de porcicultores y comercializadores localizados en Antioquia, Eje Cafetero, Valle del Cauca, Atlántico y Bogotá. Los precios aquí presentados busca servir de referencia de su comportamiento y bajo ninguna circunstancia pretenden determinar o establecer precios de mercado. *** Los resultados se derivan de un sondeo telefónico a una muestra de porcicultores y comercializadores localizados en Antioquia, Eje Cafetero, Valle del Cauca, Atlántico y Bogotá. Los precios aquí presentados busca servir de referencia de su comportamiento y bajo ninguna circunstancia pretenden determinar o establecer precios de mercado.

PRECIO SEMANAL DEL CERDO EN PIE (\$ / Kilogramo)

Ronda	Semana	Antioquia	Eje Cafetero	Valle	Bogotá	Atlántico	Nacional
26	01-jul-16	4,215	4,212	4,092	4,498	4,718	4,273
27	08-jul-16	4,274	4,184	4,097	4,520	4,724	4,298
28	15-jul-16	4,323	4,344	4,225	4,535	4,748	4,360
29	22-jul-16	4,353	4,368	4,275	4,542	4,645	4,394
30	29-jul-16	4,412	4,382	4,368	4,546	4,624	4,443
31	05-ago-16	4,471	4,378	4,458	4,559	4,635	4,485
32	12-ago-16	4,558	4,365	4,564	4,651	4,722	4,561
33	19-ago-16	4,636	4,542	4,619	4,713	4,701	4,640
34	26-ago-16	4,831	4,580	4,789	4,689	4,736	4,767
35	02-sep-16	4,914	4,750	4,895	4,843	4,728	4,875
36	09-sep-16	5,029	4,926	4,969	4,851	4,779	4,957
37	16-sep-16	5,165	5,025	5,004	4,991	4,873	5,084
38	23-sep-16	5,278	5,092	5,217	5,097	4,962	5,204

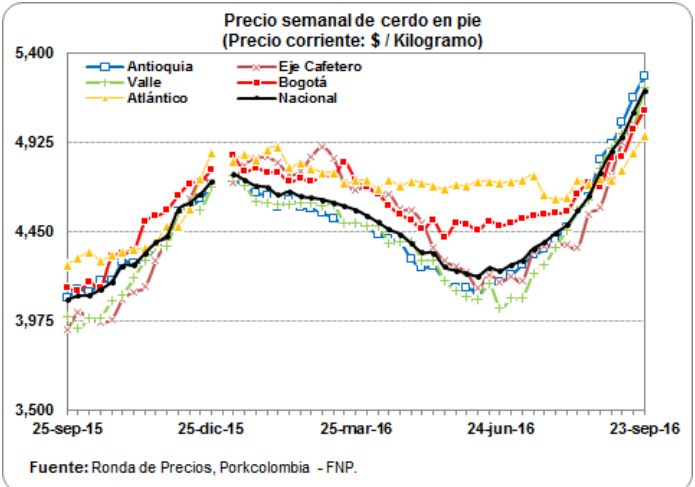

PRECIO SEMANAL DE CANAL DE CERDO (\$ / Kilogramo)

Ronda	Semana	Antioquia	Eje Cafetero	Bogotá	Valle	Nacional
26	01-jul-16	5,474	5,486	6,085	5,504	5,667
27	08-jul-16	5,526	5,418	6,136	5,409	5,559
28	15-jul-16	5,530	5,550	6,191	5,538	5,702
29	22-jul-16	5,630	5,525	6,184	5,609	5,734
30	29-jul-16	5,633	5,513	6,288	5,648	5,770
31	05-ago-16	5,700	5,426	6,311	5,732	5,759
32	12-ago-16	5,931	5,399	6,377	5,771	5,838
33	19-ago-16	6,122	5,651	6,448	5,895	5,976
34	26-ago-16	5,916	5,700	6,436	6,103	6,048
35	02-sep-16	5,989	5,945	6,564	6,200	6,193
36	09-sep-16	6,451	6,244	6,688	6,306	6,393
37	16-sep-16	6,132	6,356	6,819	6,353	6,387
38	23-sep-16	6,887	6,489	7,000	6,533	6,670

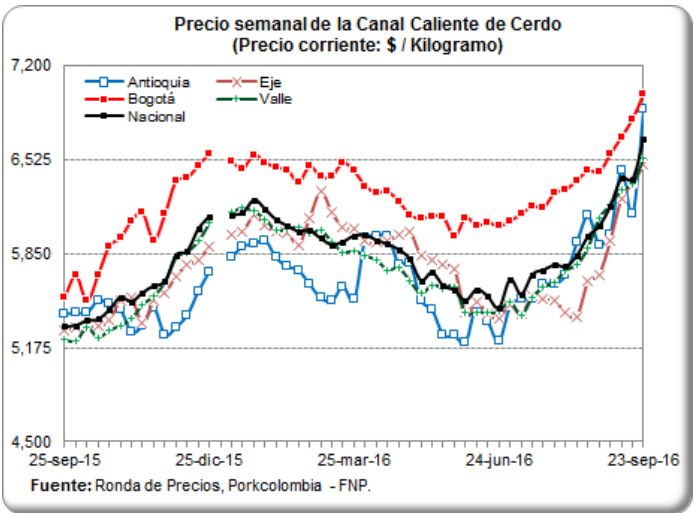

PESO PROMEDIO SEMANAL DEL CERDO EN PIE PARA BENEFICIO (Kilogramos)

Ronda	Semana	Antioquia	Eje Cafetero	Valle	Atlántico	Bogotá	Nacional
26	01-jul-16	106.8	109.3	113.9	99.3	107.0	107.6
27	08-jul-16	106.2	112.0	114.7	98.7	106.3	107.4
28	15-jul-16	107.9	108.3	114.7	95.2	106.1	108.1
29	22-jul-16	107.9	103.0	115.3	95.6	110.5	108.2
30	29-jul-16	106.8	110.4	114.5	97.1	105.8	107.4
31	05-ago-16	106.1	113.7	113.9	96.9	109.0	107.9
32	12-ago-16	105.8	110.8	113.3	96.1	108.6	107.6
33	19-ago-16	103.8	109.2	113.0	90.1	108.8	105.7
34	26-ago-16	103.4	111.1	114.3	96.1	110.4	106.6
35	02-sep-16	103.8	108.2	114.2	96.1	109.0	106.5
36	09-sep-16	104.7	105.1	113.9	98.9	106.7	106.1
37	16-sep-16	107.7	107.7	114.2	96.7	108.4	108.2
38	23-sep-16	103.8	107.9	113.2	96.5	108.0	106.0

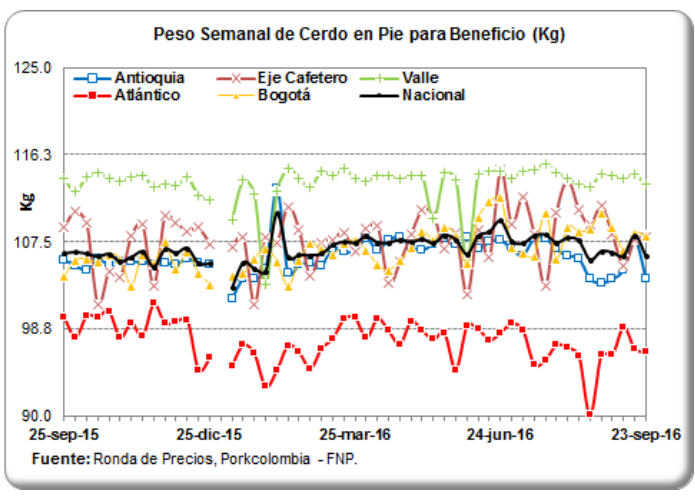

PESO PROMEDIO SEMANAL DE LA CANAL CALIENTE DE CERDO (Kilogramos)

Ronda	Semana	Antioquia	Eje Cafetero	Bogotá	Valle	Nacional
26	01-jul-16	92.7	89.6	89.6	92.3	91.2
27	08-jul-16	92.9	92.3	87.5	90.5	90.8
28	15-jul-16	93.5	94.5	88.6	91.8	91.6
29	22-jul-16	93.2	98.5	86.2	94.7	93.0
30	29-jul-16	93.4	91.3	82.6	95.9	91.5
31	05-ago-16	93.1	94.8	83.1	94.1	92.4
32	12-ago-16	91.0	90.7	87.9	94.5	92.3
33	19-ago-16	88.1	92.9	80.2	94.2	91.0
34	26-ago-16	91.3	92.0	85.6	92.3	91.0
35	02-sep-16	92.6	91.8	82.7	90.8	89.8
36	09-sep-16	89.2	89.1	86.7	92.2	90.1
37	16-sep-16	91.8	92.5	82.6	92.7	90.9
38	23-sep-16	94.6	91.2	83.3	91.4	90.6

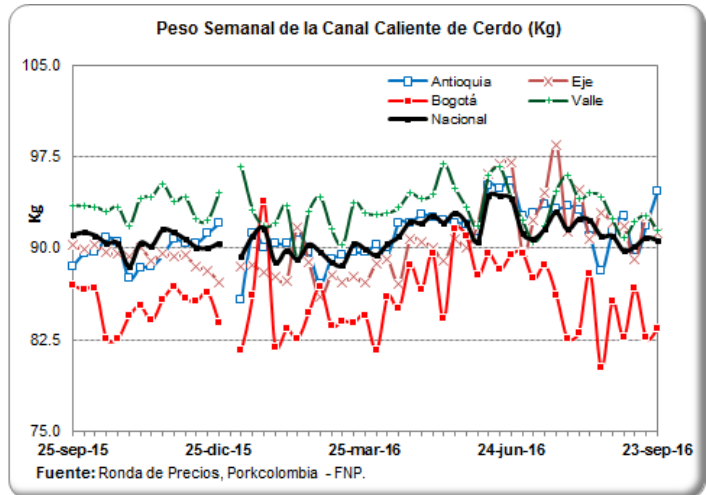

PRECIOS DIARIOS EN FRIGORIFICO GUADALUPE (EFEGE), EN PIE (\$ / Kilogramo)

Fecha	Porcino en pie Extra	Porcino en pie 1a	Porcino en pie 2a
12-sep-16	4,950	4,650	4,300
13-sep-16	4,950	4,650	4,300
14-sep-16	4,950	4,650	4,300
15-sep-16	4,950	4,700	4,300
16-sep-16	4,950	4,700	4,300
17-sep-16			
18-sep-16			
19-sep-16	4,950	4,700	4,350
20-sep-16	4,950	4,700	4,350
21-sep-16	5,000	4,700	4,400
22-sep-16	5,000	4,700	4,400
23-sep-16	5,000	4,700	4,400

Fuente: EFEGE.

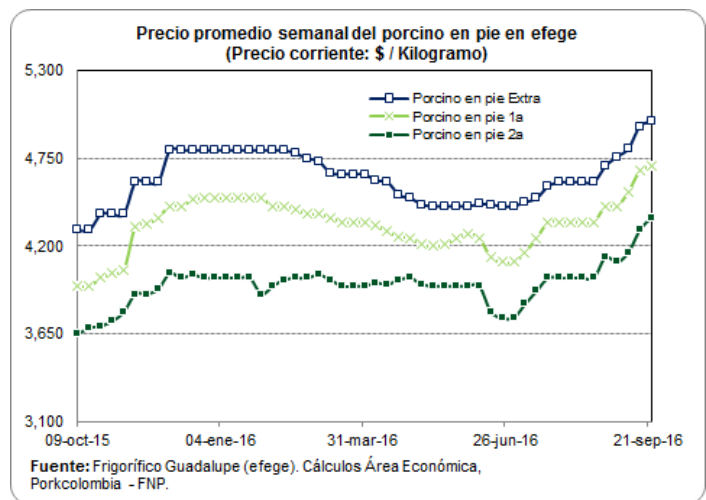

PRECIOS DIARIOS EN FRIGORIFICO GUADALUPE (EFEGE), EN CANAL (\$ / Arroba)

Fecha	Porcino canal 1a	Porcino canal 2a
12-sep-16	89,000	83,300
13-sep-16	89,000	83,300
14-sep-16	89,000	83,300
15-sep-16	90,100	83,750
16-sep-16	90,100	83,750
17-sep-16		
18-sep-16		
19-sep-16	91,050	83,750
20-sep-16	91,050	83,750
21-sep-16	92,150	85,850
22-sep-16	92,150	85,850
23-sep-16	92,150	85,850

Fuente: EFEGE.

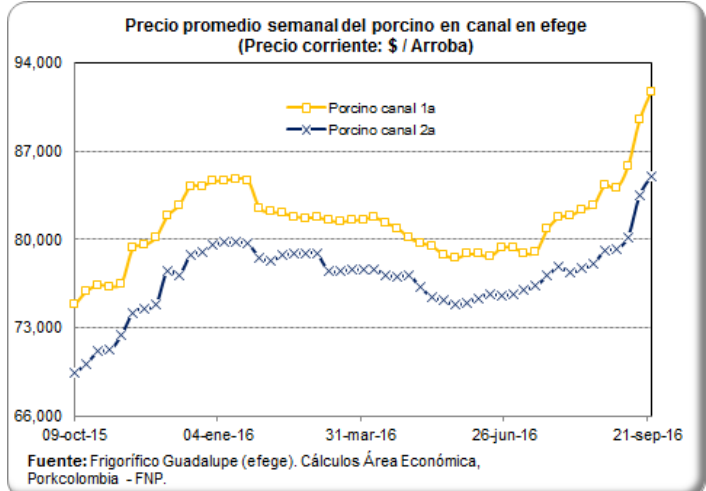

PRECIO SEMANAL DEL CERDO CEBADO EN CENTRAL GANADERA (\$ / Kg)

Semana	Max Cerdos Cebados	Min Cerdos Cebados	Prom Po Cerdos Cebados
01-jul-16	4,100	3,600	3,797
08-jul-16	4,200	3,650	3,940
15-jul-16	4,200	3,750	4,027
22-jul-16	4,100	3,600	3,867
29-jul-16	4,350	3,600	4,018
05-ago-16	4,500	3,900	4,184
12-ago-16	4,500	4,100	4,275
19-ago-16	4,650	4,200	4,455
26-ago-16	4,900	4,050	4,458
02-sep-16	5,000	4,700	4,861
09-sep-16	5,200	4,350	4,851
16-sep-16	5,300	5,000	5,100

Fuente: Central Ganadera

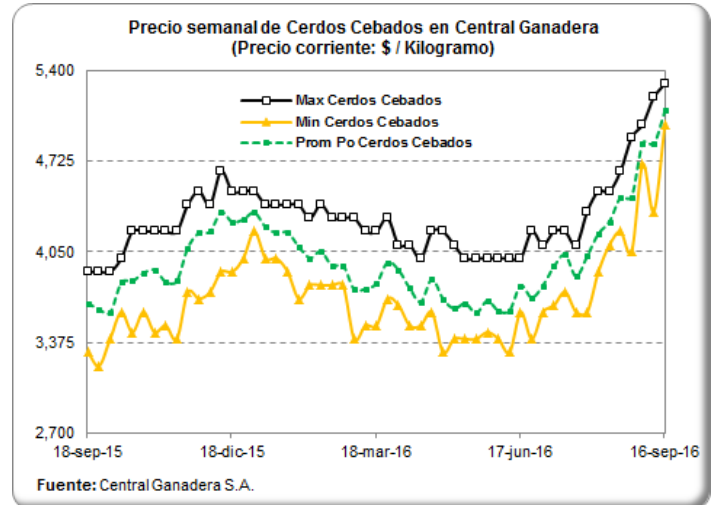

PRECIO SEMANAL DE LAS CERDAS DE DESCARTE EN CENTRAL GANADERA (\$ / Kg)

Semana	Max Cerdas Descarte	Min Cerdas Descarte	Prom Po Cerdas Descarte
01-jul-16	3,500	2,700	3,120
08-jul-16	3,400	2,800	2,932
15-jul-16	3,200	2,800	3,011
22-jul-16	2,900	2,600	2,742
29-jul-16	3,400	2,700	3,013
05-ago-16	3,400	2,900	3,182
12-ago-16	3,300	2,900	3,124
19-ago-16	3,500	2,600	3,229
26-ago-16	3,800	3,400	3,557
02-sep-16	4,000	3,500	3,627
09-sep-16	4,000	3,300	3,712
16-sep-16	4,200	3,700	3,798

Fuente: Central Ganadera

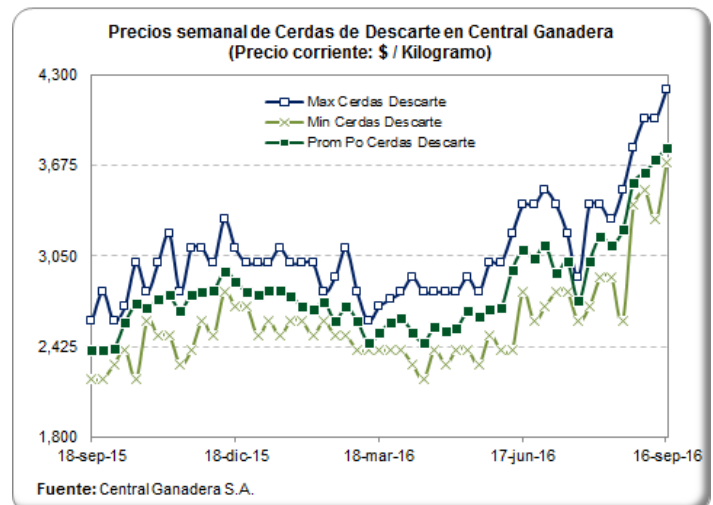

PRECIO SEMANAL DE LOS VERRACOS DE DESCARTE EN CENTRAL GANADERA (\$ / Kg)

Semana	Max Verracos Descarte	Min Verracos Descarte	Prom Po Verracos Descarte
01-jul-16	2,200	1,800	1,967
08-jul-16	2,400	1,900	2,215
15-jul-16	2,000	2,000	2,000
22-jul-16	2,000	1,800	1,920
29-jul-16	2,200	2,000	2,156
05-ago-16	2,300	2,200	2,208
12-ago-16	2,300	2,000	2,109
19-ago-16	2,500	2,000	2,313
26-ago-16	2,700	2,200	2,382
02-sep-16	2,500	2,300	2,475
09-sep-16	3,000	2,500	2,629
16-sep-16	2,800	2,500	2,650

Fuente: Central Ganadera

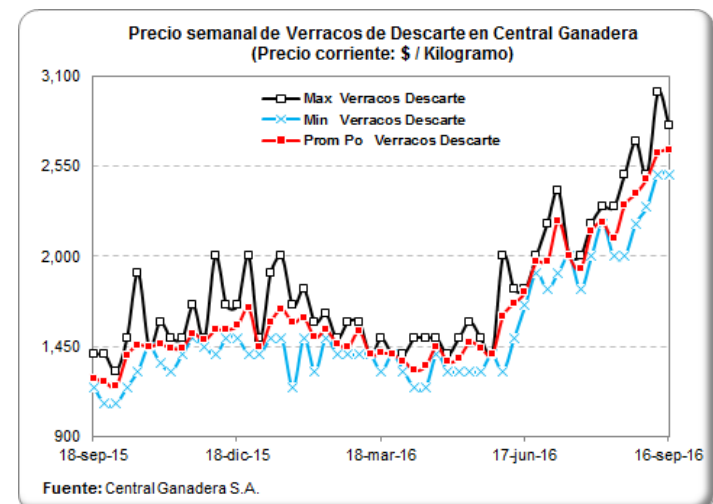

PRECIOS DIARIOS DEL BOVINO EN PIE, FRIG. GUADALUPE (EFEGE) (\$/Kg)

Fecha	Vacuno hembra en pie 1a	Vacuno hembra en pie 2a	Vacuno macho en pie Extra	Vacuno macho en pie 1a	Vacuno macho en pie 2a
12-sep-16	3,950	3,550	4,950	4,750	4,550
13-sep-16	3,950	3,550	4,950	4,750	4,550
14-sep-16	3,950	3,550	4,950	4,750	4,550
15-sep-16	4,000	3,600	5,000	4,750	4,500
16-sep-16	4,000	3,600	5,000	4,750	4,500
17-sep-16					
18-sep-16					
19-sep-16	4,050	3,600	5,000	4,750	4,450
20-sep-16	4,050	3,600	5,000	4,750	4,450
21-sep-16	4,000	3,550	5,000	4,800	4,500
22-sep-16	4,000	3,550	5,000	4,800	4,500
23-sep-16	4,000	3,550	5,000	4,800	4,500

Fuente: EFEGE.

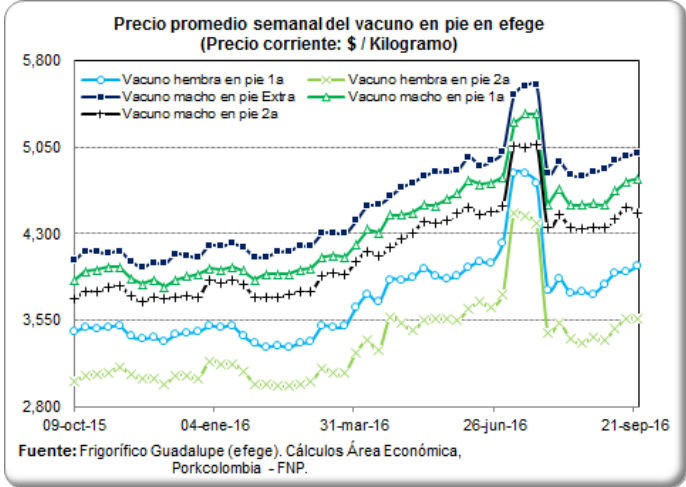

PRECIO SEMANAL DEL BOVINO MACHO EN CENTRAL GANADERA (\$ / Kg)

Semana	Max Bovino Machos	Min Bovino Machos	Prom Po Bovino Machos
01-jul-16	5,450	4,600	4,923
08-jul-16	5,900	4,850	5,315
15-jul-16	6,900	4,600	6,150
22-jul-16	6,700	5,650	6,063
29-jul-16	5,000	3,600	4,473
05-ago-16	5,600	4,700	5,085
12-ago-16	5,150	4,100	4,579
19-ago-16	4,850	3,400	4,400
26-ago-16	5,200	4,050	4,626
02-sep-16	5,100	3,400	4,667
09-sep-16	5,000	4,400	4,680
16-sep-16	5,105	4,400	4,837

Fuente: Central Ganadera

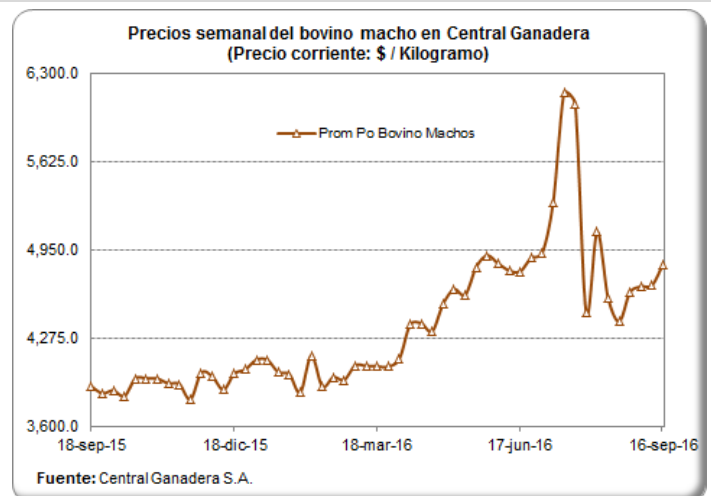

PRECIO SEMANAL DEL BOVINO HEMBRA EN CENTRAL GANADERA (\$/ Kg)

Semana	Max Bovino Hembra	Min Bovino Hembra	Prom Po Bovino Hembra
01-jul-16	4,850	3,000	4,181
08-jul-16	5,300	4,500	4,852
15-jul-16	5,900	4,600	5,114
22-jul-16	5,800	5,047	5,148
29-jul-16	4,620	3,460	3,804
05-ago-16	4,500	3,550	3,971
12-ago-16	4,600	3,550	3,957
19-ago-16	4,300	2,900	3,806
26-ago-16	4,500	3,700	4,073
02-sep-16	4,500	3,500	4,088
09-sep-16	4,450	3,200	4,010
16-sep-16	4,500	3,900	4,151

Fuente: Central Ganadera

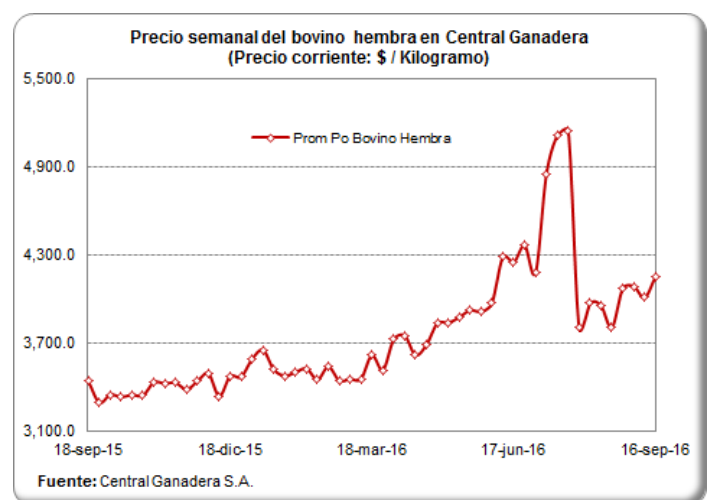

PRECIOS PROMEDIO SEMANALES DEL CERDO EN MERCADOS MAYORISTAS \$/Kg

Carne cerdo pernil sin hueso

Departamento	Mercado	22-jul	29-jul	05-ago	12-ago	19-ago	26-ago	02-sep	09-sep	16-sep
Antioquia	Central Mayorista de Antioquia	10,875	10,875	10,500	10,500	10,500	10,500	10,500	10,625	10,625
Bogotá, D.C.	Frig. Guadalupe	10,263	10,213	10,525	10,250	10,525	10,675	10,638	10,825	10,963
	Frigorífico Ble Ltda.	10,150	10,125	10,100	10,113	10,050	10,350	10,550	10,525	10,900
Quindío	Frigocafé	12,000	12,000	12,000	12,000	12,000	12,000	11,000	11,000	11,000
Risaralda	CM. La 41	12,000	-	12,000	12,000	12,000	12,000	12,000	12,000	12,000
Valle del Cauca	Buenaventura	13,000	13,000	13,000	12,800	13,000	13,000	13,000	12,867	13,133
	Palmira	10,767	10,800	10,800	10,867	10,667	10,867	10,867	10,867	10,867
	Santa Elena	10,900	10,933	10,600	10,900	10,967	10,600	10,933	10,900	10,933
	Tuluá	11,333	11,333	11,333	11,333	11,333	11,333	11,533	11,533	11,533

Fuente: SIPSA - DANE

Carne cerdo lomo sin hueso

Departamento	Mercado	22-jul	29-jul	05-ago	12-ago	19-ago	26-ago	02-sep	09-sep	16-sep
Antioquia	Central Mayorista de Antioquia	11,850	11,850	11,950	11,950	11,950	11,950	11,950	12,050	12,050
Atlántico	Barranquillita	13,050	13,050	13,050	13,025	13,050	13,050	13,050	13,050	13,050
Bogotá, D.C.	Frig. Guadalupe	12,225	12,250	12,313	12,188	12,400	12,438	12,875	12,650	12,988
	Frigorífico Ble Ltda.	12,650	12,613	12,350	12,525	12,688	12,563	12,950	12,675	13,000
	Paloquemao	13,200	13,067	13,000	13,000	12,800	12,600	13,000	12,867	13,000
Quindío	Frigocafé	14,000	14,000	14,000	14,000	14,000	14,000	14,000	14,000	14,000
Risaralda	CM. La 41	14,000	14,000	14,000	14,000	14,000	14,000	14,000	14,000	14,000
Valle del Cauca	Buenaventura	15,000	15,000	15,000	15,000	14,667	14,667	15,000	15,000	15,200
	Palmira	13,267	13,333	13,333	13,233	13,100	13,100	13,100	13,000	13,000
	Santa Elena	12,967	13,533	13,700	13,500	13,667	13,333	13,333	13,767	13,933
	Tuluá	13,133	13,267	13,267	13,267	13,267	13,267	13,267	13,267	13,267

Fuente: SIPSA - DANE

Carne cerdo brazo sin hueso

Departamento	Mercado	22-jul	29-jul	05-ago	12-ago	19-ago	26-ago	02-sep	09-sep	16-sep
Antioquia	Central Mayorista de Antioquia	10,300	10,300	10,150	10,150	10,150	10,150	10,150	10,225	10,225
Atlántico	Barranquillita	10,125	10,125	10,175	10,125	10,175	10,175	10,175	10,175	10,175
Bogotá, D.C.	Frig. Guadalupe	9,225	9,088	9,267	9,213	9,325	9,538	9,500	9,650	9,888
	Frigorífico Ble Ltda.	9,200	9,175	9,100	9,125	9,150	9,400	9,550	9,675	9,925
	Paloquemao	9,133	9,133	9,333	9,200	9,200	9,533	9,600	9,467	10,133
Quindío	Frigocafé	14,000	14,000	14,000	14,000	12,000	12,000	12,000	12,000	12,000
Risaralda	CM. La 41	11,500	11,500	11,500	11,500	11,500	11,500	11,500	12,000	12,000
Valle del Cauca	Buenaventura	13,000	13,000	13,000	13,000	13,000	13,000	13,067	12,867	13,133
	Palmira	9,500	9,800	9,733	9,833	9,833	9,833	9,833	9,833	9,833
	Santa Elena	9,167	10,200	10,133	10,167	10,233	10,000	10,200	10,167	10,200
	Tuluá	9,800	9,800	9,800	9,800	9,800	9,800	9,800	9,933	9,933

Fuente: SIPSA - DANE

PRECIOS DE PACKERS EN ESTADOS UNIDOS (US\$ / Libra)

DESCRIPCIÓN ESPAÑOL:	Pierna de Cerdo o Jamón Fresco			Recorte de Brazuelo sin Cabeza de Lomo		Barriga/Tocino Fresco	Chuleta Natural/ Entrecot (Lomo con Hueso)	Paleta (Espaldilla), Cabeza de Lomo, con Hueso de Paleta		Filete de Cerdo
	PESO:	17 – 20 Libras	20 – 23 Libras	23 – 27 Libras	4 - 8 Libras			De peso inferior a 9 libras		
DESCRIPCIÓN NAMP: /Semana	Hams 17/20	Hams 20/23	Hams 23/27	Trmd Picnics 4/8 ss	Trmd Picnics 4/8 rs	Sq Cut Bellies 12/14	1/4 in Trmd Loins 21 dn	1/4 in Tr Boston Butts 9 dn	1/8 in Tr Boston Butts 9 dn	Tenderloin 1_25 dn
03-jul-16	0.81	0.81	0.80	0.61	0.59	1.30	1.02	1.18	1.23	2.88
10-jul-16	0.84	0.84	0.82	0.65	0.61	1.33	1.02	1.21	1.25	2.79
17-jul-16	0.84	0.84	0.84	0.65	0.60	1.35	1.05	1.23	1.28	2.70
24-jul-16	0.84	0.83	0.79	0.65	0.60	1.37	1.06	1.22	1.28	2.63
31-jul-16	0.76	0.74	0.68	0.65	0.60	1.32	1.01	1.19	1.25	2.55
07-ago-16	0.66	0.65	0.59	0.65	0.59	1.09	0.97	1.10	1.16	2.45
14-ago-16	0.65	0.63	0.62	0.65	0.59	1.00	0.95	1.02	1.08	2.26
21-ago-16	0.69	0.68	0.67	0.63	0.58	0.87	0.95	0.99	1.05	2.14
28-ago-16	0.74	0.73	0.72	0.62	0.58	0.84	0.95	0.99	1.04	2.05
04-sep-16	0.77	0.76	0.76	0.62	0.58	0.85	0.98	1.07	1.11	2.09
11-sep-16	0.81	0.80	0.79	0.64	0.59	0.85	1.04	1.15	1.19	2.15
18-sep-16	0.81	0.80	0.75	0.66	0.58	0.89	1.12	1.21	1.24	2.18
25-sep-16	0.77	0.72	0.67	0.66	0.58	0.94	1.16	1.22	1.26	2.18

Fuente: Urner Barry

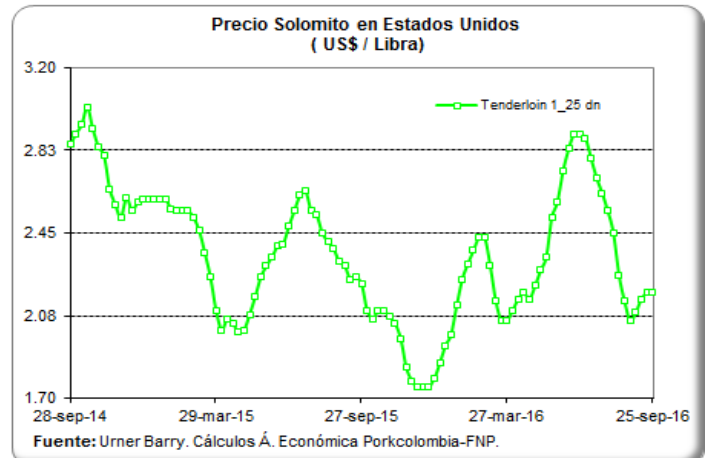
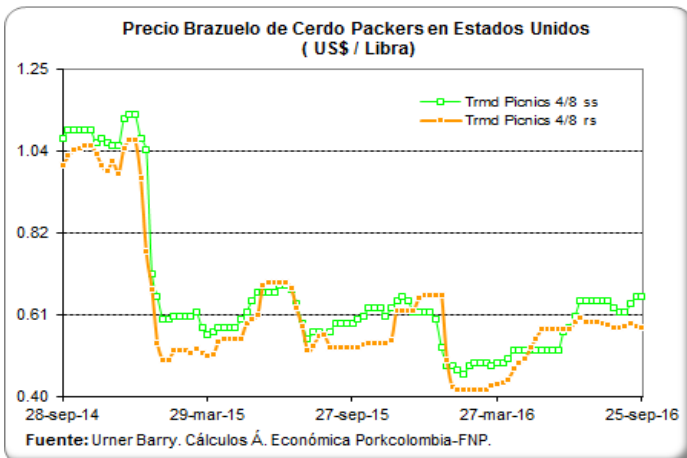
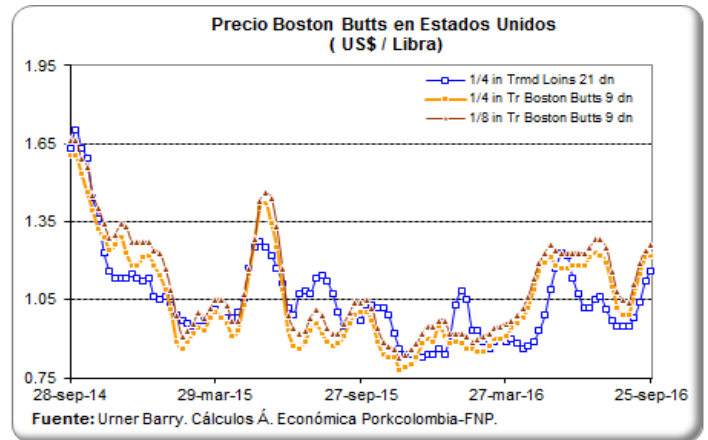
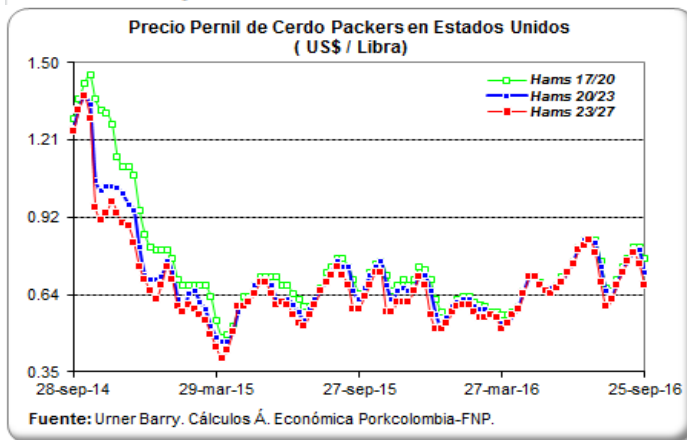

MONITOREO DE PRECIOS DE LA CARNE DE CERDO AL CONSUMIDOR (\$/Kg)

BOGOTÁ Quincena 16: Del 16 al 31 de Agosto— Quincena 17: Del 01 al 15 de Septiembre

Corte	Quincena 16	Quincena 17	Var (%)
Cabeza de Lomo	11,256	11,282	0.2%
Lomo	14,191	14,197	0.0%
Chuleta	12,670	12,694	0.2%
Centro de Pierna	12,539	12,529	-0.1%
Bola de Pierna	12,535	12,529	0.0%
Bota de Pierna	12,537	12,529	-0.1%
Muchacho de Pierna	12,535	12,531	0.0%
Lagarto de Pierna	12,527	12,530	0.0%
Cadera	12,526	12,529	0.0%
Tocino - Toda la piel	5,271	5,543	5.2%
Tocino Barriguero	8,990	8,955	-0.4%
Tocino Papada	7,754	7,642	-1.4%
Tocino con costilla	10,645	10,640	0.0%
Solomito	13,066	13,094	0.2%
Costilla	12,576	12,569	0.0%
Codito	7,992	7,969	-0.3%
Pezuña	6,471	6,467	-0.1%
Espinazo	7,478	7,508	0.4%
Brazo	11,153	11,077	-0.7%
Brazuelo	11,097	11,077	-0.2%
Ossobuco	7,786	7,743	-0.6%
Molida - Recorte	8,228	8,373	1.8%
Tiritas - Recorte	8,027	8,396	4.6%

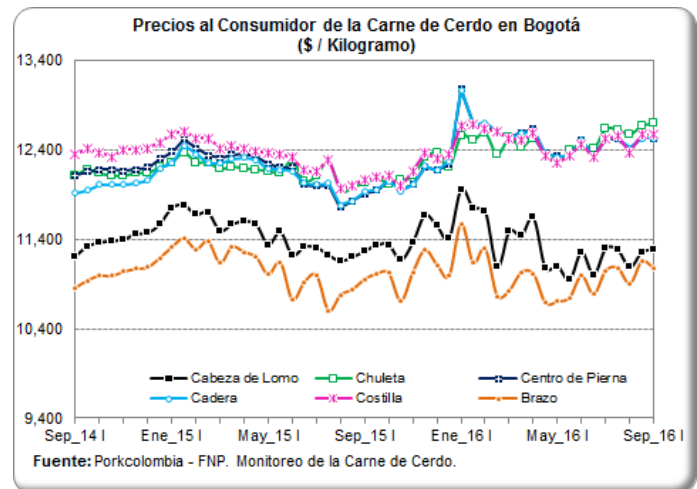

MEDELLÍN Quincena 16: Del 16 al 31 de Agosto— Quincena 17: Del 01 al 15 de Septiembre

Corte	Quincena 16	Quincena 17	Var (%)
Cabeza de Lomo	10,994	11,478	4.4%
Lomo	14,448	14,805	2.5%
Chuleta	12,574	12,938	2.9%
Centro de Pierna	12,463	13,154	5.5%
Bola de Pierna	12,469	13,154	5.5%
Bota de Pierna	12,469	13,154	5.5%
Muchacho de Pierna	11,766	12,329	4.8%
Lagarto de Pierna	11,783	12,449	5.7%
Cadera	11,723	12,382	5.6%
Tocino - Toda la piel	2,360	1,926	-18.4%
Tocino Barriguero	12,067	12,267	1.7%
Tocino Papada	7,866	8,051	2.4%
Tocino con costilla	12,700	13,533	6.6%
Solomito	13,599	13,681	0.6%
Costilla	12,336	12,869	4.3%
Codito	6,441	6,628	2.9%
Pezuña	4,574	4,686	2.5%
Espinazo	6,226	6,504	4.5%
Brazo	11,731	12,334	5.1%
Brazuelo	10,985	11,407	3.8%
Ossobuco	6,547	6,697	2.3%

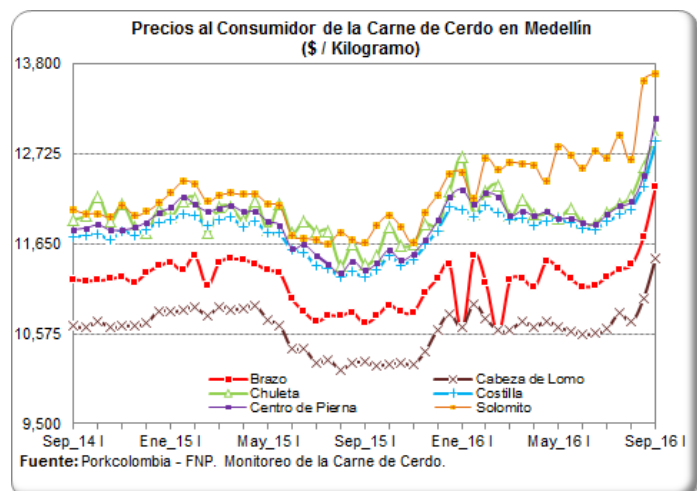

MONITOREO DE PRECIOS DE LA CARNE DE CERDO AL CONSUMIDOR (\$/Kg)

EJE CAFETERO Quincena 16: Del 16 al 31 de Agosto— Quincena 17: Del 01 al 15 de Septiembre

Corte	Quincena 16	Quincena 17	Var (%)
Cabeza de Lomo	11,933	12,175	2.0%
Lomo	14,214	14,454	1.7%
Centro de Pierna	11,933	12,175	2.0%
Bola de Pierna	11,946	12,161	1.8%
Bota de Pierna	11,946	12,161	1.8%
Muchacho de Pierna	11,947	12,202	2.1%
Lagarto de Pierna	11,975	12,202	1.9%
Tocino - Toda la piel	3,749	3,719	-0.8%
Tocino Barriguero	9,895	9,926	0.3%
Tocino Papada	8,404	8,444	0.5%
Solomito	11,947	12,202	2.1%
Costilla	11,623	11,870	2.1%
Codito	4,079	4,165	2.1%
Pezuña	4,079	4,165	2.1%
Espinazo	7,229	7,310	1.1%
Brazo	11,601	11,844	2.1%
Brazuelo	11,601	11,844	2.1%
Ossobuco	7,229	7,310	1.1%

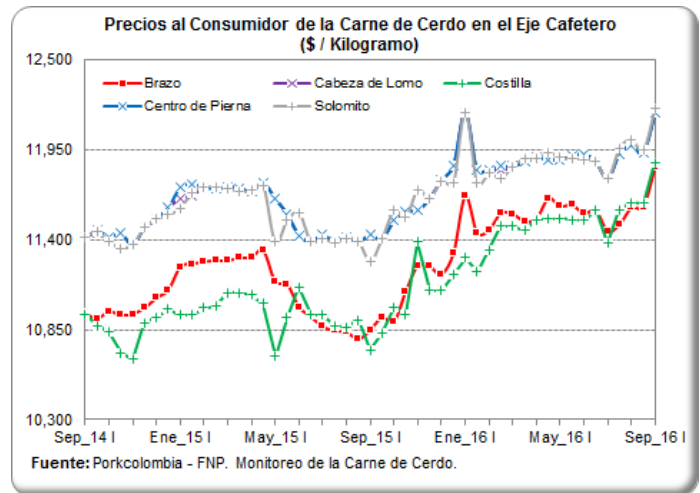

CALI Quincena 16: Del 16 al 31 de Agosto— Quincena 17: Del 01 al 15 de Septiembre

Corte	Quincena 16	Quincena 17	Var (%)
Cabeza de Lomo	10,404	10,752	3.3%
Lomo	13,633	14,164	3.9%
Centro de Pierna	12,021	12,346	2.7%
Bola de Pierna	12,043	12,335	2.4%
Bota de Pierna	12,007	12,339	2.8%
Muchacho de Pierna	12,007	12,346	2.8%
Lagarto de Pierna	12,007	12,346	2.8%
Cadera	12,021	12,346	2.7%
Tocino - Toda la piel	3,970	4,255	7.2%
Tocino Papada	7,090	7,405	4.4%
Tocino con costilla	9,726	9,933	2.1%
Costilla	9,988	9,978	-0.1%
Pezuña	5,353	5,538	3.5%
Espinazo	6,243	6,532	4.6%
Brazo	10,404	10,756	3.4%
Brazuelo	10,404	10,756	3.4%

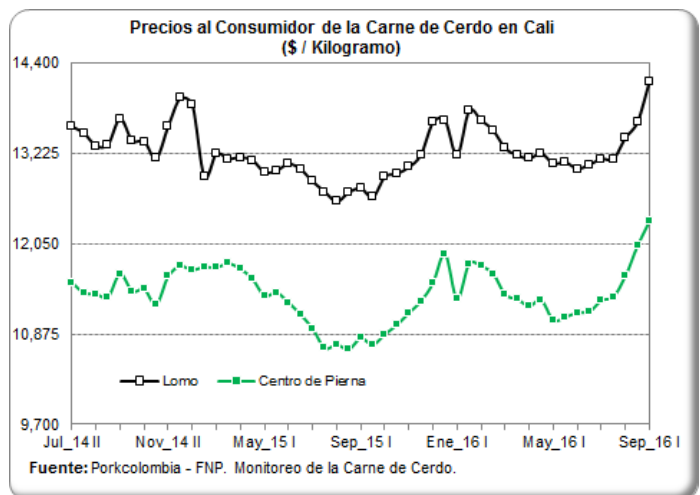

IMPORTACIONES SEMANALES DE CARNE DE CERDO SEGÚN SOBORDOS

Semana	Toneladas
29-may-16	582
05-jun-16	580
12-jun-16	813
19-jun-16	735
26-jun-16	564
03-jul-16	679
10-jul-16	460
17-jul-16	399
24-jul-16	602
31-jul-16	554
07-ago-16	809
14-ago-16	721
21-ago-16	449
28-ago-16	668
04-sep-16	561

Fuente: SICEX

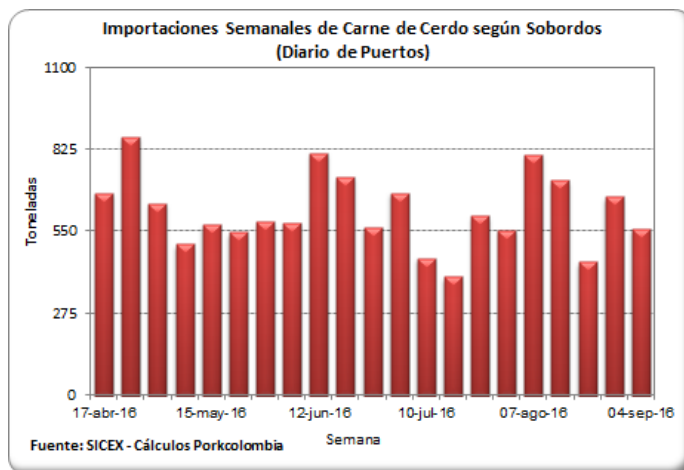

TASA DE CAMBIO (US\$ / Peso Colombiano)

Fecha	Tasa de Cambio
09-sep-16	2,846.13
10-sep-16	2,899.29
11-sep-16	2,899.29
12-sep-16	2,899.29
13-sep-16	2,942.29
14-sep-16	2,976.19
15-sep-16	2,972.65
16-sep-16	2,938.50
17-sep-16	2,956.58
18-sep-16	2,956.58
19-sep-16	2,956.58
20-sep-16	2,928.18
21-sep-16	2,911.11
22-sep-16	2,894.15
23-sep-16	2,862.52

Fuente: Banco de la República

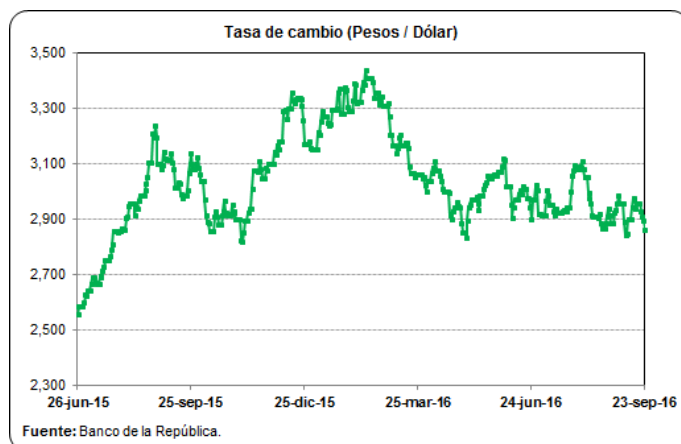

PRECIOS FUTUROS DE MATERIAS PRIMAS

Valores de Cierre Contratos de Futuros (US\$ / Tm)

Contrato	Maíz*	Soya*	Torta de soya**
----------	-------	-------	-----------------

oct-16

15/09/2016			340.2
16/09/2016			345.8
19/09/2016			343.8
20/09/2016			345.1
21/09/2016			340.3
22/09/2016			339.4

nov-16

15/09/2016		349.2	
16/09/2016		354.9	
19/09/2016		357.3	
20/09/2016		363.7	
21/09/2016		358.4	
22/09/2016		358.8	

dic-16

15/09/2016	129.9		338.6
16/09/2016	132.7		344.8
19/09/2016	132.8		342.9
20/09/2016	134.0		345.2
21/09/2016	133.9		340.3
22/09/2016	132.6		339.0

ene-17

15/09/2016		351.2	338.5
16/09/2016		356.9	344.9
19/09/2016		359.3	343.3
20/09/2016		365.5	345.9
21/09/2016		360.5	341.2
22/09/2016		360.8	339.6

Fuente: CME Group

Para una mejor lectura y comprensión, los precios de los contratos de materias primas se convirtieron a dólares por tonelada, tomando como referencia la tabla de de conversión del Consejo Americano de Granos (U.S. Grains Council).

*Los precios de los contratos originalmente se encuentran en centavos por bushel.

**Los precios de los contratos originalmente se encuentran en toneladas cortas.

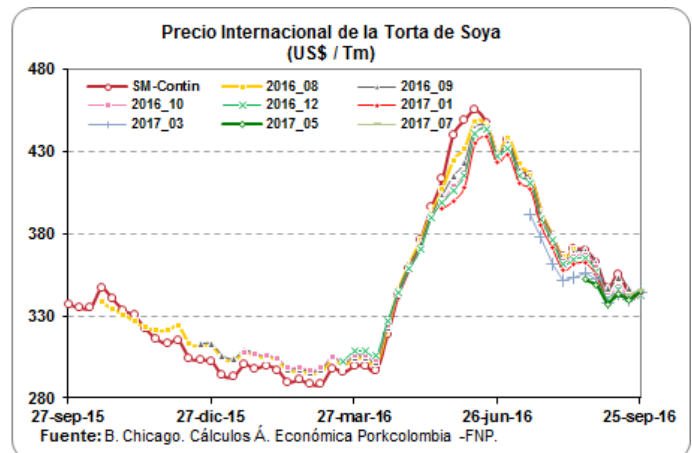
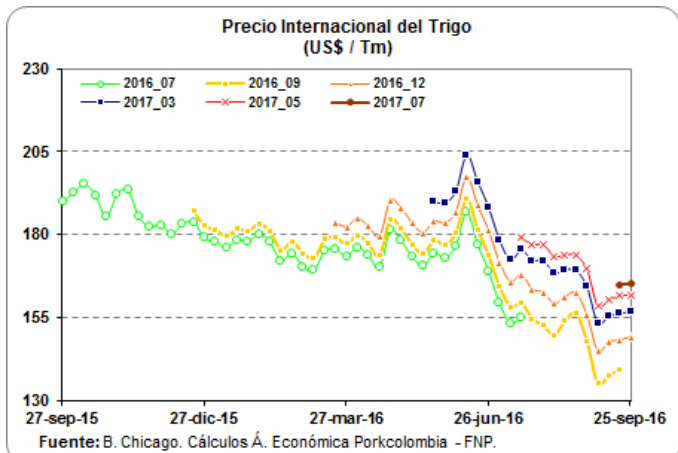
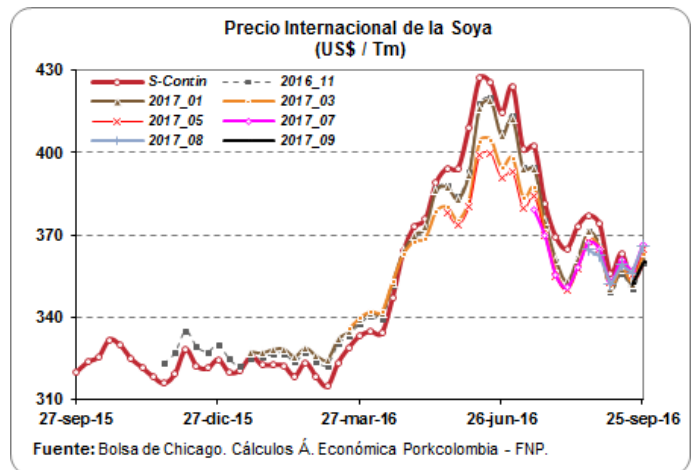
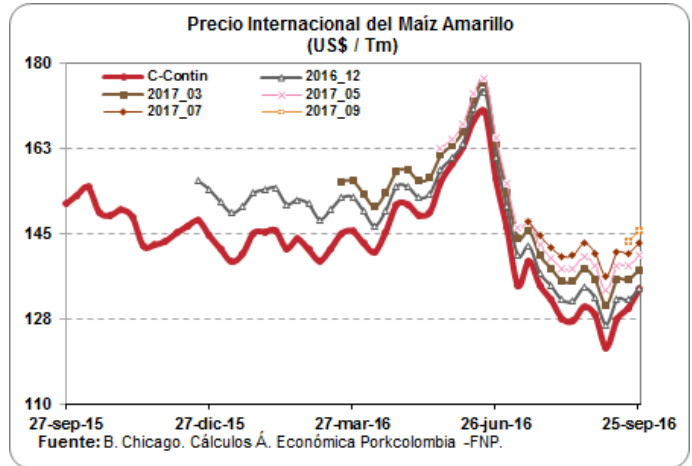

ARANCELES VIGENTES PARA CARNE DE CERDO Y MATERIAS PRIMAS DEL SECTOR

Producto	Principales Partidas	Tratado / Acuerdo	País	Periodo	Porcentaje (%)	Observación
Carne de Cerdo	0203110000, 0203120000	TLC Estados Unidos	Estados Unidos	Enero 01 / 2016 - Indefinido	0.00	
	0203191000, 0203192000	TLC Canadá	Canadá	Enero 01 - Diciembre 31 / 2016	0.00	Sobre el contingente de 5.750 Tm
	0203193000, 0203199000	TLC Chile	Chile	Septiembre 16 - Septiembre 30 / 2016	0.00	
	0203210000, 0203220000	MERCOSUR	Argentina	Septiembre 16 - Septiembre 30 / 2016	2.60	
	0203291000, 0203292000		Brasil	Septiembre 16 - Septiembre 30 / 2016	2.60	
	0203293000, 0203299000	Comunidad Andina	Bolivia	Octubre 1 / 1992 - Indefinido	0.00	
			Ecuador	Octubre 1 / 1992 - Indefinido	0.00	
Perú			Enero 1 / 2006 - Indefinido	0.00		
<i>Arancel Variable SAFF</i>			<i>Septiembre 16 - Septiembre 30 / 2016</i>	<i>20.00</i>	Naciones Terceras	
Maíz Amarillo	1005.90.11.00	TLC Estados Unidos	Estados Unidos	Enero 01 - Diciembre 31 / 2016	14.60	Contingente Agotado
		TLC Canadá	Canadá	Septiembre 16 - Septiembre 30 / 2016	66.00	
		MERCOSUR	Argentina	Septiembre 16 - Septiembre 30 / 2016	58.95	
			Brasil	Septiembre 16 - Septiembre 30 / 2016	58.95	
			Paraguay	Septiembre 16 - Septiembre 30 / 2016	58.95	
		Comunidad Andina	Bolivia	Octubre 1 / 1992 - Indefinido	0.00	
			Ecuador	Octubre 1 / 1992 - Indefinido	0.00	
Perú	Enero 1 / 2006 - Indefinido		0.00			
<i>Arancel Variable SAFF</i>	<i>Septiembre 16 - Septiembre 30 / 2016</i>		<i>72.00</i>	Naciones Terceras		
Soya	1201.90.00.00	TLC Estados Unidos	Estados Unidos	Mayo 15 / 2012 - Indefinido	0.00	
		TLC Canadá	Canadá	Septiembre 16 - Septiembre 30 / 2016	24.50	
		TLC Chile	Chile	Septiembre 16 - Septiembre 30 / 2016	16.00	
		MERCOSUR	Argentina	Septiembre 16 - Septiembre 30 / 2016	17.65	
			Brasil	Septiembre 16 - Septiembre 30 / 2016	17.65	
			Paraguay	Septiembre 16 - Septiembre 30 / 2016	17.95	
		Comunidad Andina	Bolivia	Octubre 1 / 1992 - Indefinido	0.00	
Ecuador	Octubre 1 / 1992 - Indefinido		0.00			
Perú	Enero 1 / 2006 - Indefinido		0.00			
<i>Arancel Variable SAFF</i>	<i>Septiembre 16 - Septiembre 30 / 2016</i>		<i>31.00</i>	Naciones Terceras		
Torta de Soya	2304.00.00.00	TLC Estados Unidos	Estados Unidos	Mayo 15 / 2012 - Indefinido	0.00	
		TLC Canadá	Canadá	Septiembre 16 - Septiembre 30 / 2016	24.50	
		TLC Chile	Chile	Septiembre 16 - Septiembre 30 / 2016	16.00	
		MERCOSUR	Argentina	Septiembre 16 - Septiembre 30 / 2016	17.65	
			Brasil	Septiembre 16 - Septiembre 30 / 2016	17.65	
			Paraguay	Septiembre 16 - Septiembre 30 / 2016	17.95	
		CAN	Bolivia	Octubre 1 / 1992 - Indefinido	0.00	
Ecuador	Octubre 1 / 1992 - Indefinido		0.00			
Perú	Enero 1 / 2006 - Indefinido		0.00			

Fuente: DIAN - Legiscomex.

LIQUIDACIÓN SEMANAL DE COMMODITIES

FLETES MARITIMOS - U\$/Tm.

	22-sep-16
Maíz Costa Atlántica	15.50
Maíz Buenaventura	22.50
Frijol soya Costa Atlántica	15.50
Frijol soya Buenaventura	22.50
Torta de Soya Costa Atlántica	15.50
Torta de Soya Buenaventura	22.50

COMPARATIVO DE PRECIOS - \$/Kg.

	22-sep-16
Maíz Amarillo USA (Full) (*) C Atlántica	645.82
Maíz Amarillo USA (Full) (*) Buenaventura	671.32
Maíz Extruido (Full)(*) C Atlántica	735.82
Maíz Extruido (Full)(*) Buenaventura	761.32
Frijol Soya (Full) (*) C. Atlántica	1,386.88
Frijol Soya (Full) (*) Buenaventura	1,329.04
Habas de Frijol Soya (Full)(*) C. Atlántica	1,476.88
Habas de Frijol Soya (Full)(*) Buenaventura	1,419.04
Torta de Soya USA (Full) (*) C. Atlántica	1,463.29
Torta de Soya USA (Full) (*) Buenaventura	1,486.03

TARIFAS PORTUARIAS							
PUERTO / PRODUCTO	BUENAVENTURA			BARRANQUILLA			
	CEREALES	TORTAS	SUBPRODUCTOS	CEREALES	TORTAS	SUBPRODUCTOS	
SERVICIOS							
INSTALACIONES PORTUARIAS	U\$4/Tm	u\$4/Tm	U\$4/Tm	U\$4,50/Tm	U\$4,50/Tm	U\$4,50/Tm	
OPERADOR PORTUARIO	U\$1/Tm	U\$1/Tm	U\$1/Tm	U\$2,25/Tm	U\$2,25/Tm	U\$2,25/Tm	
SIA / ICA	U\$2/Tm	U\$2/Tm	U\$2/Tm	U\$2,00/Tm	U\$2,00/Tm	U\$2,00/Tm	
DESCARGUE DIRECTO	\$6,305/Tm	\$7,500/Tm	\$7,500/Tm	U\$1,60/Tm	U\$2,00/Tm	U\$2,00/Tm	
DESCARGUE A BODEGA	\$10,250/Tm	\$15,700/Tm	\$15,700/Tm	U\$4,00/Tm	U\$4,20/Tm	U\$4,20/Tm	
PUERTO / PRODUCTO	SANTA MARTHA			CARTAGENA			
	CEREALES	TORTAS	SUBPRODUCTOS	CEREALES	TORTAS	SUBPRODUCTOS	CONTENERORES
INSTALACIONES PORTUARIAS	TARIFA INTEGRAL DE DESCARGUE			TARIFA INTEGRAL DE DESCARGUE			
OPERADOR PORTUARIO							
SIA / ICA							
DESCARGUE DIRECTO	U\$7,30/Tm	U\$7,50/Tm	U\$7,50/Tm	U\$9,50/Tm	U\$9,50/Tm	U\$9,50/Tm	U\$130,00/Tm
DESCARGUE A BODEGA	U\$12,00/Tm	U\$12,50/Tm	U\$12,50/Tm	U\$11,50/Tm	U\$13,60/Tm	U\$13,60/Tm	U\$58,00/Tm

Bueno en cuanto los precios de los fletes, el ministerio de transporte diseño y sugirió a las empresas de transporte unos fletes regulados en donde se tiene en cuenta los tiempos de cargue y descargue al igual que el tiempo que se demora cargando y descargando y para ello dispuso de una pagina en donde se pueden hacer las liquidaciones y saber cual es el flete que va a costar para ese trayecto, la pagina es:

1. www.mintransporte.gov.co

2. Servicios en línea

3. SICE-TAC

4. Hay tres opciones para hacer el cálculo:

a. SICE-TAC Cálculo Manual, b. SICE-TAC Cálculo Interactivo y c. SICE-TAC Simulador

Condiciones de uso

Este documento ha sido elaborado por el Área Económica de la Asociación PorkColombia — FNP. La información contenida corresponde a fuentes primarias y secundarias, y en ambos casos sus registros y/o datos consolidados están sujetos a actualización, revisión u omisión, en la medida que las mismas fuentes lo realicen. En ese sentido, **no es responsabilidad del Área Económica**, ni de la Asociación Porkcolombia — FNP los cambios, ajustes o variaciones que éstos puedan presentar en el tiempo. Asimismo, el uso, alcance o cualquier tipo de inferencia que quiera brindar el lector a la información es de su entera responsabilidad.

Equipo Área Económica Asociación Porkcolombia—FNP

Camilo Barrios
Director Económico
cbarrios@porkcolombia.co

Fredy González
Coordinador de Gestión de Información
fgonzalez@porkcolombia.co

Carlos Andrés Rojas V.
Analista Económico Grado II
arojas@porkcolombia.co

Lorena Sánchez Amaya
Analista Económico Grado I
dsanchez@porkcolombia.co

