

CONTENIDO

INFORME DE PRECIOS PORCINOS REPORTADOS POR FUERA DE FERIA DE GANADOS: RONDA 39:

Del 20 al 26 de Septiembre de 2014	2
PRECIO SEMANAL DEL CERDO EN PIE (\$ / Kg)	3
PRECIO SEMANAL DE CERDO EN CANAL (\$ / Kg)	3
PESO SEMANAL DEL CERDO EN PIE (Kg)	3
PESO SEMANAL DE CERDO EN CANAL (Kg)	4
PRECIOS DIARIOS EN FRIGORIFICO GUADALUPE (EFEGE), EN PIE (\$ / Kg)	4
PRECIOS DIARIOS EN FRIGORIFICO GUADALUPE (EFEGE), EN CANAL (\$ / @)	4
PRECIO SEMANAL DEL CERDO CEBADO EN CENTRAL GANADERA (\$ / Kg)	5
PRECIO SEMANAL DEL BOVINO CEBADO EN EFEGE Y CENTRAL GANADERA (\$ / Kg)	6

PRECIOS PROMEDIO SEMANALES EN MERCADOS MAYORISTAS:

Pernil de Cerdo	7
Lomo	7
Brazo	7

IMPORTACIONES SEMANALES DE CARNE DE CERDO SEGÚN SOBORDOS

	8
--	---

TASA DE CAMBIO

	8
--	---

PRECIOS FUTUROS DE MATERIAS PRIMAS

	9
--	---

ARANCELES VIGENTES PARA CARNE DE CERDO Y MATERIAS PRIMAS DEL SECTOR

	10
--	----

LIQUIDACIÓN SEMANAL DE COMMODITIES

	11
--	----

ASOCIACIÓN COLOMBIANA DE PORCICULTORES
FONDO NACIONAL DE LA PORCICULTURA

Documento elaborado por el Área Económica de la Asociación Colombiana de Porcicultores — Fondo Nacional de la Porcicultura. Si tiene inquietudes acerca de la información presentada en el documento o tiene algún comentario u observación del mismo, por favor escríbanos al correo estudioeconomicos@porcicol.org.co.

INFORME DE PRECIOS PORCINOS REPORTADOS POR FUERA DE FERIA DE GANADOS

Precios Pagados al Porcicultor

RONDA 39: Del 20 al 26 de Septiembre de 2014

Cerdo en Pie

	1/3 Superior	1/3 Medio	1/3 Inferior	# Animales	\$ Promedio	Variación	Kg. Promedio
ANTIOQUIA							
Precio/Kg.	\$5,129	\$5,100	\$4,952	4,176	\$ 5,060	-0.71%	106.2
No. Cerdos	1,392	1,392	1,392			-3.96%	
EJE CAFETERO							
Precio/Kg.	\$5,479	\$5,115	\$4,923	733	\$ 5,172	-0.03%	110.9
No. Cerdos	244	245	244			-3.43%	
VALLE DEL CAUCA							
Precio/Kg.	\$5,100	\$5,100	\$4,917	4,295	\$ 5,039	-0.68%	117.3
No. Cerdos	1,432	1,431	1,432			1.73%	
ATLÁNTICO							
Precio/Kg.	\$4,942	\$4,842	\$4,725	360	\$ 4,836	0.21%	102.0
No. Cerdos	120	120	120			-15.29%	
BOGOTÁ							
Precio/Kg.	\$5,300	\$5,210	\$5,059	1,797	\$ 5,190	-0.23%	109.1
No. Cerdos	599	599	599			12.95%	
Consolidado Nacional				11,361	\$5,073		111.0
				0.1%	-0.49%		

Cerdo buena genética, lotes uniformes, entre 90 y 120 Kg. Pesados en báscula camionera cerca de la planta de sacrificio.

Cerdo en Canal, caliente y sin refrigerar

REGIÓN	Precio Kg.	Variación	P. Promedio Kg.
ANTIOQUIA	\$6,474	-1.77%	94.9
EJE CAFETERO	\$6,516	-0.71%	97.6
BOGOTA	\$6,748	-0.76%	88.2
VALLE DEL CAUCA	\$6,428	-1.54%	95.1
Consolidado Nacional	\$6,496	-1.44%	94.2

Los precios para quienes negocian en granja, como en el Valle del Cauca, son ajustados para efectos de estimar la merma y flete, aprox. \$50.

Nota importante: Este es un sondeo de precios telefónico a una muestra o grupo de porcicultores y comercializadores de cada zona: Antioquia, Eje Cafetero, Valle del Cauca, Atlántico y Bogotá, que permite obtener una aproximación del precio promedio nacional, pero que de ninguna manera representa tamaño del mercado o el universo de productores y comercializadores de cerdo en nuestro país. En este sentido este ejercicio busca ser un referente de las transacciones en valor y volumen de cerdos sacrificados en planta, de buena genética, entre 90 y 120 kg. dentro de los mercados de cerdos cebados y canales de estas zonas. En particular, el diseño de la publicación se orienta a resaltar los límites máximos, medios y mínimos de los precios promedio, dando un posible margen de variación del precio en cada región, lo que no desconoce que se den transacciones en el mercado con un valor mayor o menor a la ronda. Por último, queremos enfatizar que esta ronda busca ser un referente de los precios y no se orienta a determinar el precio del mercado.

PRECIO SEMANAL DEL CERDO EN PIE (\$ / Kilogramo)

Ronda	Semana	Antioquia	Eje Cafetero	Valle	Bogotá	Atlántico	Nacional
27	04-jul-14	5,149	5,068	5,155	5,236	4,809	5,141
28	11-jul-14	5,142	5,098	5,142	5,218	4,764	5,129
29	18-jul-14	5,152	5,116	5,078	5,219	4,849	5,117
30	25-jul-14	5,158	5,131	5,145	5,248	4,796	5,146
31	01-ago-14	5,155	5,160	5,146	5,190	4,920	5,145
32	08-ago-14	5,168	5,140	5,143	5,142	4,824	5,135
33	15-ago-14	5,165	5,200	5,143	5,244	4,850	5,154
34	22-ago-14	5,171	5,068	5,145	5,240	4,810	5,146
35	29-ago-14	5,124	5,192	5,146	5,236	4,798	5,143
36	05-sep-14	5,107	5,184	5,142	5,190	4,840	5,124
37	12-sep-14	5,092	5,165	5,144	5,226	4,842	5,120
38	19-sep-14	5,097	5,174	5,073	5,201	4,826	5,098
39	26-sep-14	5,060	5,172	5,039	5,190	4,836	5,073

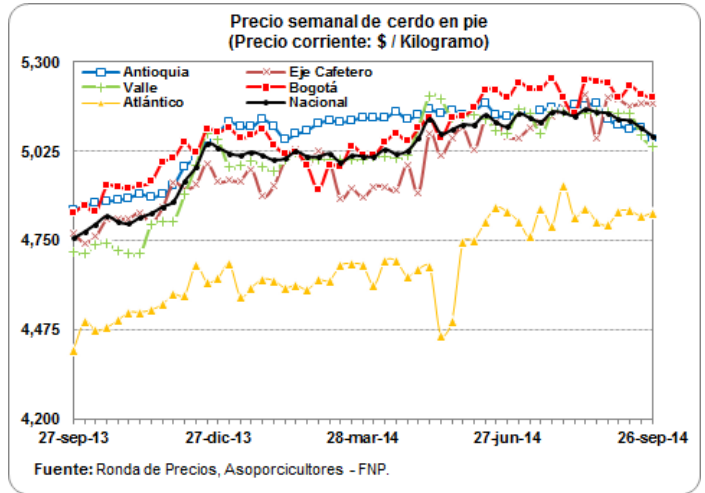

PRECIO SEMANAL DE CERDO EN CANAL (\$ / Kilogramo)

Ronda	Semana	Antioquia	Eje Cafetero	Bogotá	Valle	Nacional
27	04-jul-14	6,710	6,601	6,972	6,767	6,759
28	11-jul-14	6,666	6,561	6,776	6,580	6,628
29	18-jul-14	6,686	6,555	6,700	6,591	6,630
30	25-jul-14	6,729	6,578	6,666	6,634	6,658
31	01-ago-14	6,717	6,610	6,757	6,609	6,662
32	08-ago-14	6,741	6,572	6,761	6,611	6,663
33	15-ago-14	6,621	6,554	6,908	6,633	6,668
34	22-ago-14	6,683	6,593	6,864	6,649	6,683
35	29-ago-14	6,628	6,583	6,841	6,606	6,647
36	05-sep-14	6,700	6,586	6,750	6,558	6,631
37	12-sep-14	6,632	6,556	6,582	6,606	6,604
38	19-sep-14	6,591	6,562	6,800	6,528	6,591
39	26-sep-14	6,474	6,516	6,748	6,428	6,496

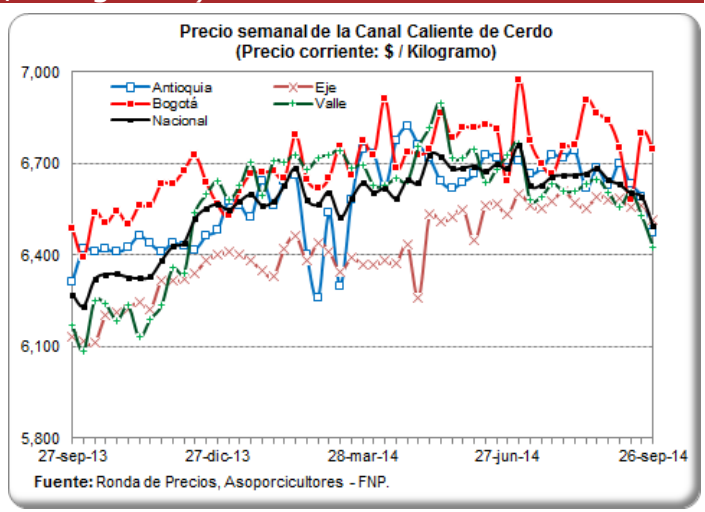

PESO PROMEDIO SEMANAL DEL CERDO EN PIE PARA BENEFICIO (Kilogramos)

Ronda	Semana	Antioquia	Eje Cafetero	Valle	Atlántico	Bogotá	Nacional
26	27-jun-14	107.8	120.3	116.7	97.1	104.9	110.5
27	04-jul-14	116.3	109.5	116.5	98.1	106.8	113.4
28	11-jul-14	108.5	112.8	117.2	101.2	107.1	111.8
29	18-jul-14	107.5	112.8	115.9	100.2	105.3	110.8
30	25-jul-14	108.0	109.1	114.9	96.9	108.1	110.3
31	01-ago-14	108.2	109.3	115.8	99.6	103.5	110.4
32	08-ago-14	107.2	109.1	117.0	101.2	107.4	111.1
33	15-ago-14	107.2	109.9	117.1	100.4	107.3	110.8
34	22-ago-14	106.5	107.9	117.8	101.1	108.7	110.9
35	29-ago-14	106.2	108.8	118.1	101.3	106.3	110.6
36	05-sep-14	106.7	110.6	118.1	101.0	106.5	111.0
37	12-sep-14	106.8	115.5	118.3	103.9	108.6	111.9
38	19-sep-14	106.2	108.8	117.8	102.7	108.7	110.9
39	26-sep-14	106.2	110.9	117.3	102.0	109.1	111.0

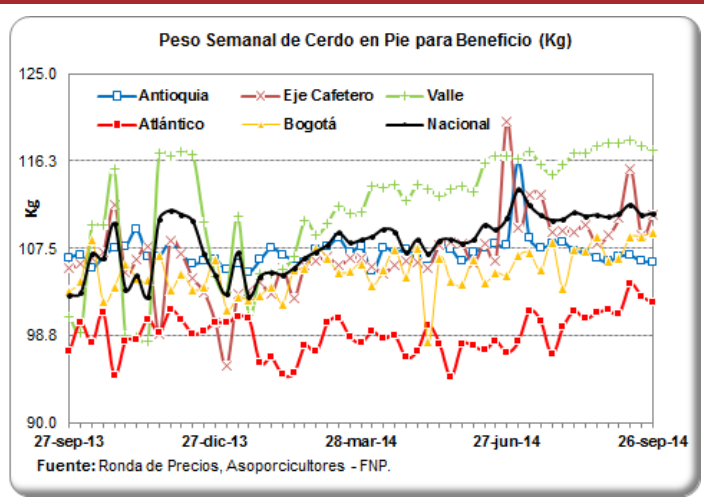

PESO PROMEDIO SEMANAL DE LA CANAL CALIENTE DE CERDO (Kilogramos)

Ronda	Semana	Antioquia	Eje Cafetero	Bogotá	Valle	Nacional
26	27-jun-14	91.1	101.1	90.9	94.6	93.9
27	04-jul-14	88.6	93.5	90.4	91.5	91.1
28	11-jul-14	89.0	94.0	85.6	93.2	91.2
29	18-jul-14	91.0	93.7	85.9	93.0	91.1
30	25-jul-14	85.4	88.9	84.2	94.2	89.7
31	01-ago-14	87.7	89.7	87.4	95.5	91.4
32	08-ago-14	87.7	89.2	86.6	94.5	91.0
33	15-ago-14	88.9	89.5	92.6	94.4	92.2
34	22-ago-14	88.3	89.4	90.1	92.4	90.8
35	29-ago-14	89.2	89.1	91.8	96.8	93.5
36	05-sep-14	90.3	91.0	84.0	94.2	91.2
37	12-sep-14	93.8	96.9	84.2	94.6	92.5
38	19-sep-14	90.7	88.8	88.3	94.5	92.0
39	26-sep-14	94.9	97.6	88.2	95.1	94.2

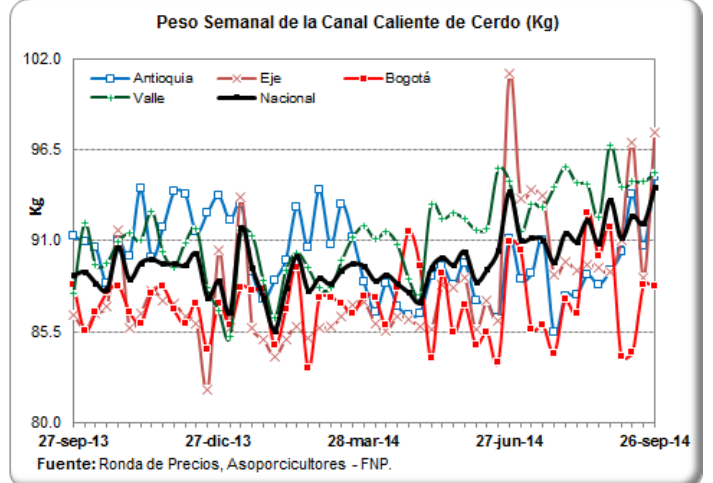

PRECIOS DIARIOS EN FRIGORIFICO GUADALUPE (EFEGE), EN PIE (\$ / Kilogramo)

Fecha	Porcino en pie Extra	Porcino en pie 1a	Porcino en pie 2a
15-sep-14	5,200	5,050	4,900
16-sep-14	5,200	5,050	4,900
17-sep-14	5,200	5,050	4,900
18-sep-14	5,200	5,050	4,900
19-sep-14	5,200	5,050	4,900
20-sep-14			
21-sep-14			
22-sep-14	5,200	5,000	4,900
23-sep-14	ND	ND	ND
24-sep-14	ND	ND	ND
25-sep-14	ND	ND	ND
26-sep-14	5,100	4,900	4,700

Fuente: EFEGE.

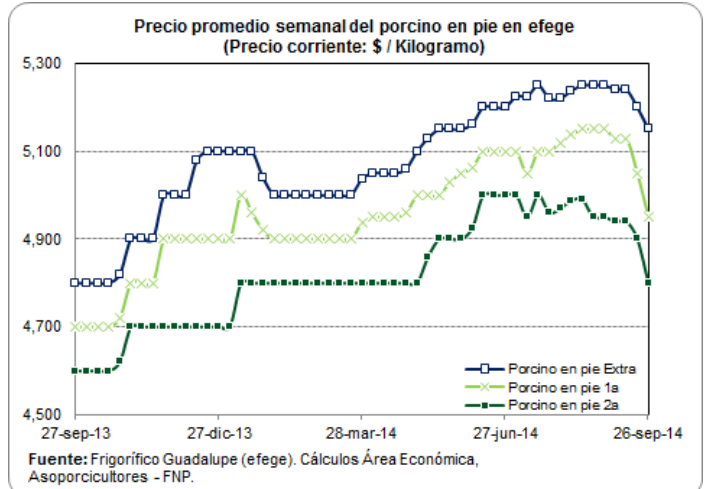

PRECIOS DIARIOS EN FRIGORIFICO GUADALUPE (EFEGE), EN CANAL (\$ / Arroba)

Fecha	Porcino canal 1a	Porcino canal 2a
15-sep-14	90,000	86,500
16-sep-14	90,000	86,500
17-sep-14	90,000	86,500
18-sep-14	90,000	86,500
19-sep-14	90,000	86,500
20-sep-14		
21-sep-14		
22-sep-14	90,000	87,500
23-sep-14	ND	ND
24-sep-14	ND	ND
25-sep-14	ND	ND
26-sep-14	89,000	87,000

Fuente: EFEGE.

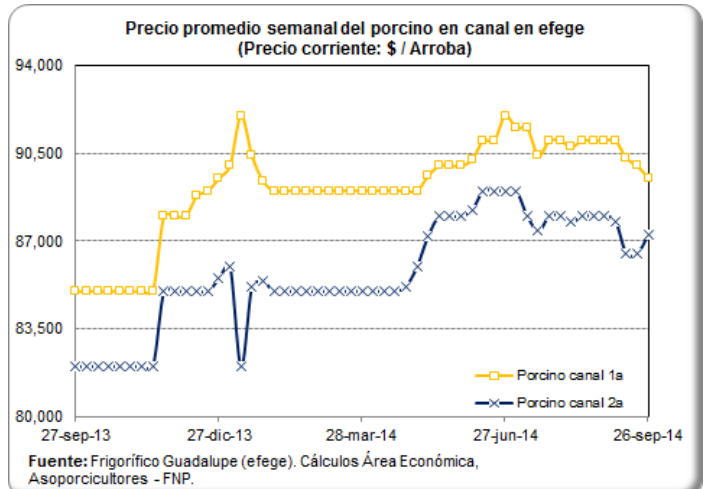

CARRERA 8 No 66—07, BOGOTÁ D.C., COLOMBIA—PBX (57) (1) 2 48 67 77 . FAX (57) (1) 312 5008.

PRECIO SEMANAL DEL CERDO CEBADO EN CENTRAL GANADERA (\$ / Kg)

Semana	Max Cerdos Cebados	Min Cerdos Cebados	Prom Po Cerdos Cebados
04-jul-14	4,900	4,600	4,685
11-jul-14	4,900	4,400	4,698
18-jul-14	5,000	4,600	4,821
25-jul-14	4,900	4,500	4,631
01-ago-14	4,800	4,400	4,593
08-ago-14	4,800	4,350	4,567
15-ago-14	4,900	4,300	4,685
22-ago-14	4,900	4,400	4,686
29-ago-14	4,800	4,400	4,597
05-sep-14	4,700	4,200	4,481
12-sep-14	4,800	4,500	4,650
19-sep-14	4,700	4,100	4,484

Fuente: Central Ganadera

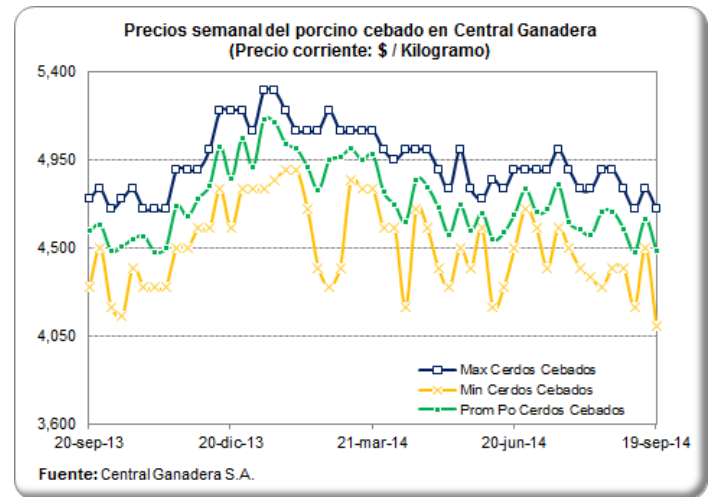

PRECIO SEMANAL DE LAS CERDAS DE DESCARTE EN CENTRAL GANADERA (\$ / Kg)

Semana	Max Cerdas Descarte	Min Cerdas Descarte	Prom Po Cerdas Descarte
04-jul-14	3,800	3,650	3,721
11-jul-14	4,000	3,500	3,742
18-jul-14	3,900	3,600	3,672
25-jul-14	3,800	3,500	3,679
01-ago-14	3,600	3,400	3,509
08-ago-14	3,500	3,400	3,465
15-ago-14	3,600	2,800	3,345
22-ago-14	3,800	3,200	3,363
29-ago-14	3,400	3,000	3,160
05-sep-14	3,300	3,000	3,147
12-sep-14	3,500	2,800	3,119
19-sep-14	3,300	3,000	3,157

Fuente: Central Ganadera

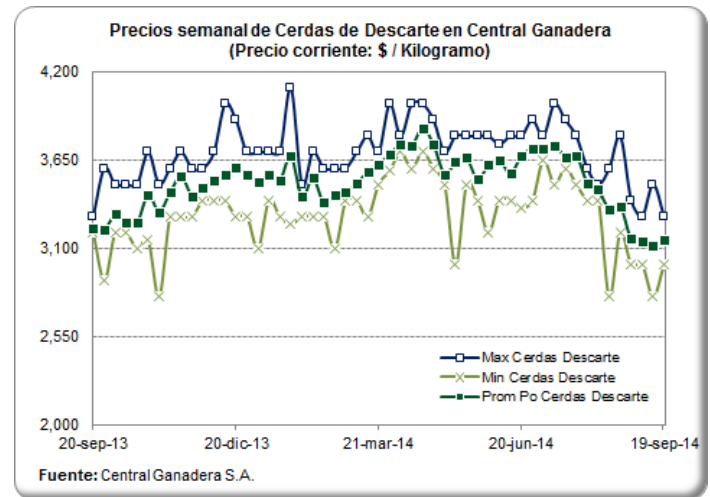

PRECIO SEMANAL DE LOS VERRACOS DE DESCARTE EN CENTRAL GANADERA (\$ / Kg)

Semana	Max Verracos Descarte	Min Verracos Descarte	Prom Po Verracos Descarte
04-jul-14	2,750	2,600	2,650
11-jul-14	3,100	2,200	2,633
18-jul-14	3,000	3,000	3,000
25-jul-14	3,000	3,000	3,000
01-ago-14	2,600	2,600	2,600
08-ago-14	2,500	2,400	2,450
15-ago-14	2,700	2,200	2,617
22-ago-14	2,700	2,400	2,543
29-ago-14	2,300	2,200	2,250
05-sep-14	2,600	2,200	2,430
12-sep-14	2,300	2,200	2,263
19-sep-14	2,800	2,000	2,488

Fuente: Central Ganadera

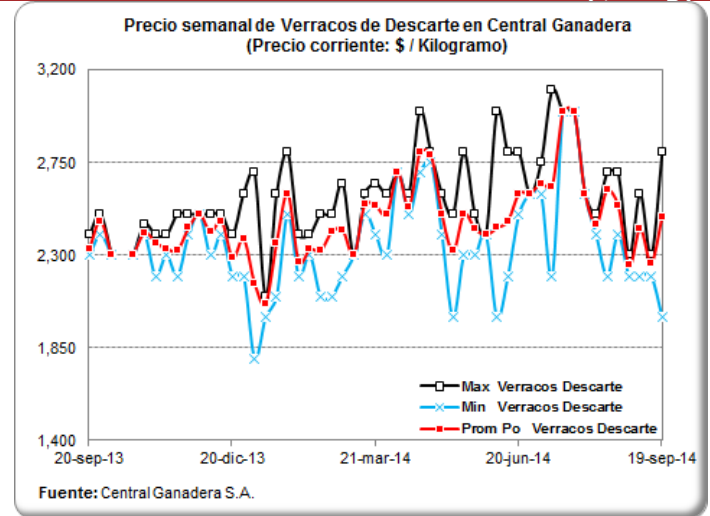

PRECIOS DIARIOS DEL BOVINO EN PIE, FRIG. GUADALUPE (EFEGE) (\$/Kg)

Fecha	Vacuno hembra en pie 1a	Vacuno hembra en pie 2a	Vacuno macho en pie Extra	Vacuno macho en pie 1a	Vacuno macho en pie 2a
15-sep-14	3,000	2,750	3,800	3,600	3,400
16-sep-14	3,000	2,750	3,800	3,600	3,400
17-sep-14	3,000	2,750	3,800	3,600	3,400
18-sep-14	3,000	2,750	3,800	3,600	3,400
19-sep-14	3,000	2,750	3,800	3,600	3,400
20-sep-14					
21-sep-14					
22-sep-14	3,050	2,800	3,800	3,550	3,350
23-sep-14	ND	ND	ND	ND	ND
24-sep-14	ND	ND	ND	ND	ND
25-sep-14	ND	ND	ND	ND	ND
26-sep-14	2,900	2,600	3,800	3,500	3,100

Fuente: EFEGE.

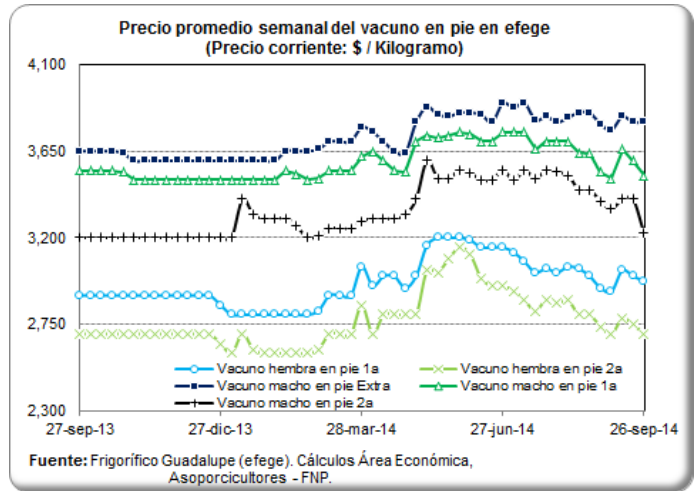

PRECIO SEMANAL DEL BOVINO MACHO EN CENTRAL GANADERA (\$ / Kg)

Semana	Max Bovino Machos	Min Bovino Machos	Prom Po Bovino Machos
04-jul-14	4,100	3,360	3,797
11-jul-14	3,950	3,200	3,662
18-jul-14	3,900	3,477	3,690
25-jul-14	4,000	3,550	3,766
01-ago-14	3,850	3,260	3,621
08-ago-14	4,050	3,300	3,690
15-ago-14	3,900	3,350	3,620
22-ago-14	3,900	3,400	3,648
29-ago-14	3,750	3,350	3,565
05-sep-14	3,800	3,300	3,579
12-sep-14	3,950	3,300	3,678
19-sep-14	3,820	3,300	3,570

Fuente: Central Ganadera

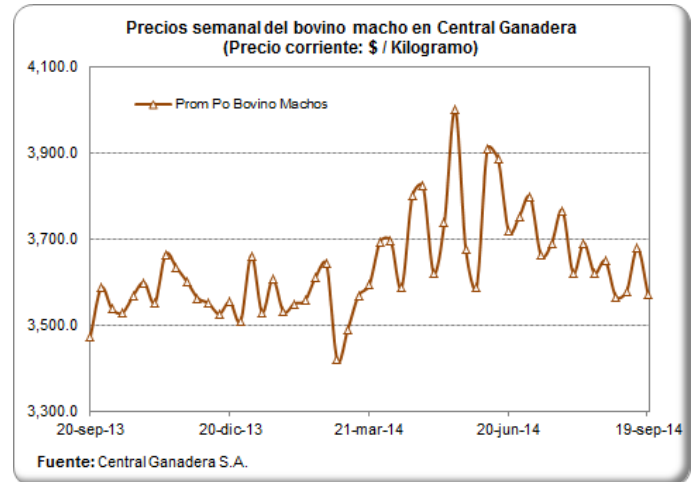

PRECIO SEMANAL DEL BOVINO HEMBRA EN CENTRAL GANADERA (\$/ Kg)

Semana	Max Bovino Hembra	Min Bovino Hembra	Prom Po Bovino Hembra
04-jul-14	3,650	3,100	3,363
11-jul-14	3,550	3,100	3,175
18-jul-14	3,450	3,100	3,238
25-jul-14	3,500	3,030	3,286
01-ago-14	3,300	2,870	3,097
08-ago-14	3,410	2,980	3,200
15-ago-14	3,620	2,750	3,218
22-ago-14	3,550	2,700	3,158
29-ago-14	3,300	2,750	2,907
05-sep-14	3,300	2,800	2,950
12-sep-14	3,450	2,900	3,305
19-sep-14	3,500	2,750	3,159

Fuente: Central Ganadera

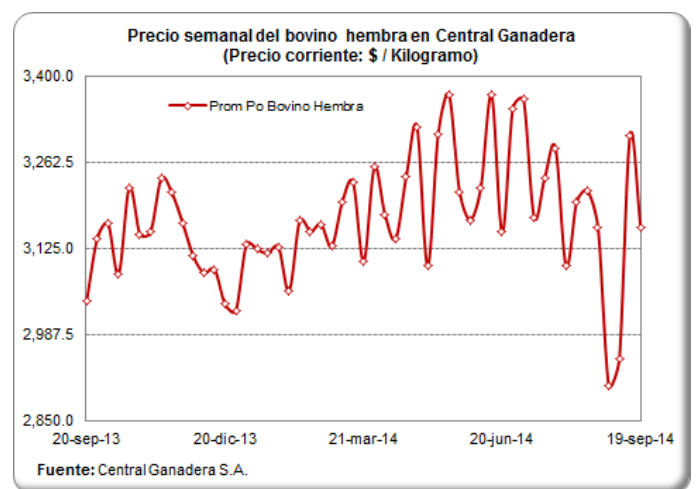

CARRERA 8 No 66—07, BOGOTÁ D.C., COLOMBIA—PBX (57) (1) 2 48 67 77 . FAX (57) (1) 312 5008.

PRECIOS PROMEDIO SEMANALES DEL CERDO EN MERCADOS MAYORISTAS (\$ / Kg)

Carne cerdo pernil sin hueso

Departamento	Mercado	25-jul	01-ago	08-ago	15-ago	22-ago	29-ago	05-sep	12-sep	19-sep
Antioquia	Central Mayorista de Antioquia	12,300	12,300	12,300	13,475	13,475	13,475	13,475	13,225	11,300
	Coomerca	12,650	12,650	12,650	12,625	12,625	12,625	12,400	12,550	12,575
Bogotá, D.C.	Frig. Guadalupe	10,529	10,425	10,425	10,450	10,446	10,442	10,433	10,400	10,496
	Frigorífico Ble Ltda.	10,467	10,458	10,458	10,517	10,433	10,450	10,467	10,500	10,467
Quindío	Frigocafé	11,000	11,000	11,000	11,000	11,000	11,000	11,000	11,000	11,000
Risaralda	CM. La 41	11,000	11,000	11,000	11,000	11,000	11,000	11,000	11,000	11,000
Valle del Cauca	Buenaventura	12,000	12,000	12,000	12,000	12,000	12,000	12,000	12,000	12,000
	Palmira	11,667	11,500	11,500	11,800	10,900	10,800	10,800	10,800	10,800
	Santa Elena	11,000	11,167	11,167	11,767	11,833	11,767	11,533	11,467	11,167
	Tuluá	11,333	11,333	11,333	11,333	11,333	11,333	11,333	11,333	11,333

Fuente: SIPSA - DANE

Carne cerdo lomo sin hueso

Departamento	Mercado	25-jul	01-ago	08-ago	15-ago	22-ago	29-ago	05-sep	12-sep	19-sep
Antioquia	Central Mayorista de Antioquia	14,650	14,650	14,650	14,313	14,325	14,325	14,325	14,325	12,975
	Coomerca	13,700	13,700	13,700	13,700	13,700	13,700	13,700	13,700	13,800
Atlántico	Barranquillita	12,800	12,800	12,800	12,800	12,800	12,800	12,800	12,800	12,800
Bogotá, D.C.	Frig. Guadalupe	12,808	12,600	12,600	12,713	12,538	12,600	12,667	12,550	12,500
	Frigorífico Ble Ltda.	12,788	12,792	12,792	12,808	12,783	12,667	12,683	12,767	12,875
	Paloquemao	12,875	13,000	13,000	13,000	12,933	12,750	13,367	13,533	13,150
Quindío	Frigocafé	12,000	12,000	12,000	12,000	12,000	12,000	12,000	12,000	12,000
Risaralda	CM. La 41	13,500	13,500	13,500	13,500	13,500	13,500	13,500	13,500	13,500
Valle del Cauca	Buenaventura	13,000	13,000	13,000	13,000	13,000	13,000	13,000	13,000	13,000
	Palmira	12,633	12,633	12,633	12,700	12,700	12,000	12,000	12,000	12,000
	Santa Elena	12,367	12,467	12,467	13,067	13,067	13,033	12,767	12,700	12,467
	Tuluá	13,900	13,900	13,900	13,900	13,900	13,900	13,900	13,900	13,900

Fuente: SIPSA - DANE

Carne cerdo brazo sin hueso

Departamento	Mercado	25-jul	01-ago	08-ago	15-ago	22-ago	29-ago	05-sep	12-sep	19-sep
Antioquia	Central Mayorista de Antioquia	10,225	10,225	10,225	10,325	10,450	10,450	10,325	10,325	9,650
Atlántico	Barranquillita	10,400	10,400	10,400	10,400	10,400	10,400	10,400	10,400	10,400
Bogotá, D.C.	Frig. Guadalupe	9,571	9,500	9,500	9,588	9,554	9,563	9,575	9,600	9,675
	Frigorífico Ble Ltda.	9,442	9,417	9,417	9,417	9,350	9,333	9,450	9,333	9,333
	Paloquemao	9,733	9,867	9,867	9,533	9,533	9,650	9,667	9,867	10,050
Quindío	Frigocafé	10,000	10,000	10,000	10,000	10,000	10,000	10,000	10,000	10,000
Risaralda	CM. La 41	10,500	10,500	10,500	10,500	10,500	10,500	10,500	10,500	10,500
Valle del Cauca	Buenaventura	11,000	11,000	11,000	11,000	11,000	11,000	11,000	11,000	11,000
	Palmira	10,333	10,333	10,333	9,500	9,600	9,400	9,400	9,400	9,400
	Santa Elena	9,467	9,700	9,700	10,300	10,333	10,167	10,100	10,100	9,850
	Tuluá	9,833	9,833	9,833	9,833	9,833	9,833	9,833	9,833	9,833

Fuente: SIPSA - DANE

IMPORTACIONES SEMANALES DE CARNE DE CERDO SEGÚN SOBORDOS

Información
 consolidada en
 los puertos de
 Barranquilla,
 Cartagena,
 Buenaventura y
 Santa Marta

Semana	Toneladas
15-jun-14	648
22-jun-14	1,027
29-jun-14	1,239
06-jul-14	1,093
13-jul-14	691
20-jul-14	949
27-jul-14	1,222
03-ago-14	864
10-ago-14	887
17-ago-14	1,060
24-ago-14	583
31-ago-14	617
07-sep-14	684
14-sep-14	175
21-sep-14	51

Fuente: SICEX

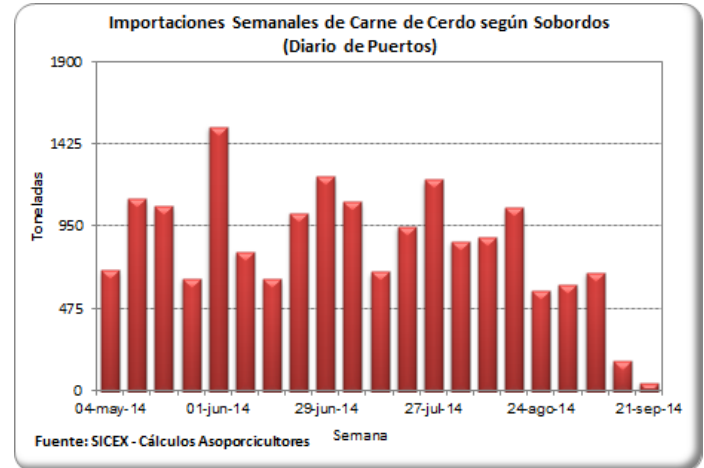

TASA DE CAMBIO (US\$ / Peso Colombiano)

Fecha	Tasa de Cambio
12-sep-14	1,979.97
13-sep-14	1,994.97
14-sep-14	1,994.97
15-sep-14	1,994.97
16-sep-14	1,987.71
17-sep-14	1,978.08
18-sep-14	1,975.47
19-sep-14	1,975.42
20-sep-14	1,966.89
21-sep-14	1,966.89
22-sep-14	1,966.89
23-sep-14	1,992.68
24-sep-14	1,997.91
25-sep-14	2,007.48
26-sep-14	2,019.76

Fuente: Banco de la República

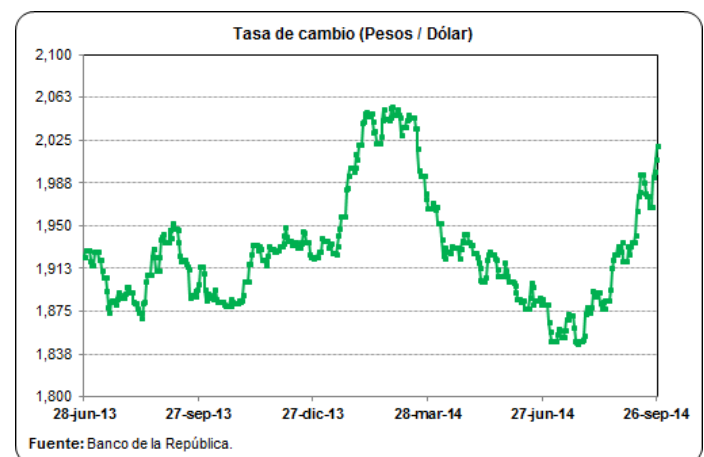

PRECIOS FUTUROS DE MATERIAS PRIMAS

Valores de Cierre Contratos de Futuros (US\$ / Tm)

Contrato	Maíz	Soya	Torta de soya
oct-14			
18/09/2014			724.9
19/09/2014			714.5
22/09/2014			704.2
23/09/2014			699.1
24/09/2014			697.5
25/09/2014			344.4
nov-14			
18/09/2014		713.9	
19/09/2014		703.3	
22/09/2014		689.5	
23/09/2014		688.0	
24/09/2014		688.4	
25/09/2014		339.0	
dic-14			
18/09/2014	133.2		706.1
19/09/2014	130.5		695.3
22/09/2014	130.0		684.5
23/09/2014	128.1		681.0
24/09/2014	129.7		679.0
25/09/2014	128.3		335.0
ene-15			
18/09/2014		719.8	700.4
19/09/2014		709.3	689.8
22/09/2014		695.0	677.7
23/09/2014		693.5	675.3
24/09/2014		694.6	675.1
25/09/2014		342.3	332.7

Fuente: CME Group

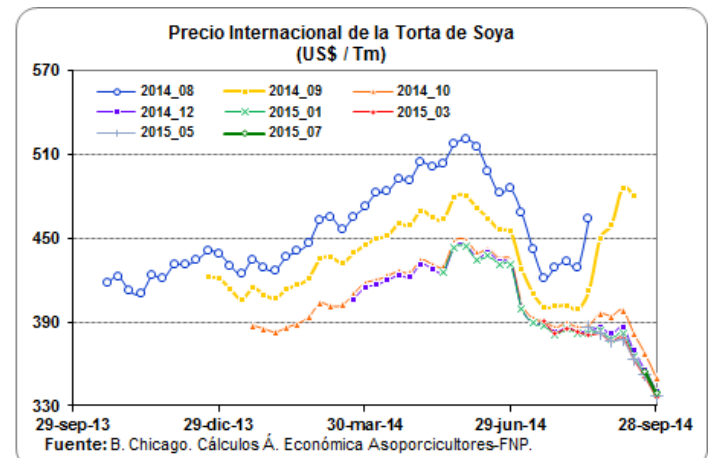
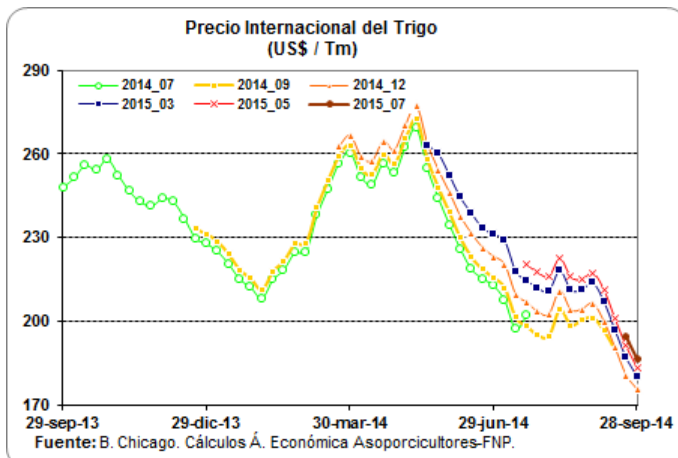
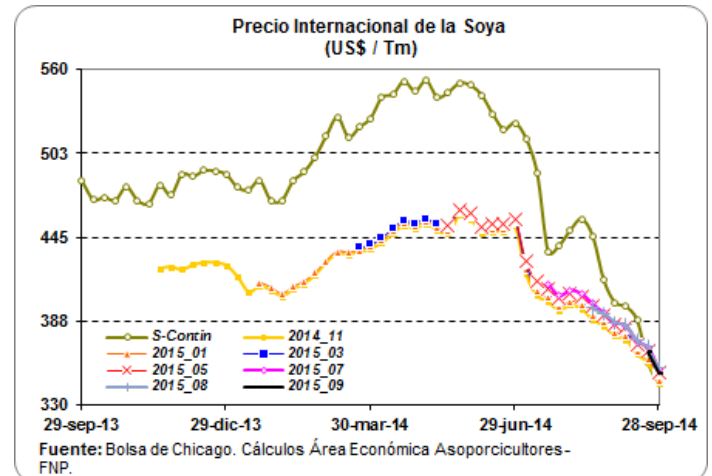
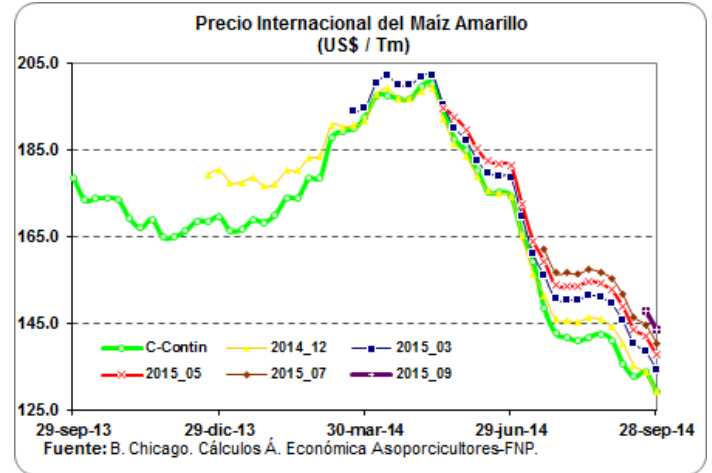

ARANCELES VIGENTES PARA CARNE DE CERDO Y MATERIAS PRIMAS DEL SECTOR

Producto	Principales Partidas	País	Periodo	Porcentaje (%)	Observación
Carne de Cerdo	0203110000, 0203120000	Estados Unidos	Enero 01 - Diciembre 31 / 2014	12.00	Sobre el contingente de las 5.450 Tm
	0203191000, 0203192000	Canadá	Enero 01 - Diciembre 31 / 2014	8.00	
	0203193000, 0203199000	Chile	Septiembre 16 - Septiembre 30 / 2014	11.00	
	0203210000, 0203220000	Argentina	Septiembre 16 - Septiembre 30 / 2014	16.40	
	0203291000, 0203292000	Brasil	Septiembre 16 - Septiembre 30 / 2014	16.20	
	0203293000	Comunidad Andina: Bolivia, Ecuador, Perú.	Enero 1 / 2012 - Indefinido	0.00	
	0203299000	Naciones terceras: Arancel Franja Andina de Precios	Septiembre 16 - Septiembre 30 / 2014	31.00	
Maíz Amarillo	1005.90.11000	Estados Unidos	Enero 01 - Diciembre 31 / 2014	18.80	Arancel Fuera del Contingente
		Argentina	Septiembre 16 - Septiembre 30 / 2014	34.05	
		Brasil	Septiembre 16 - Septiembre 30 / 2014	34.05	
		Paraguay	Septiembre 16 - Septiembre 30 / 2014	34.05	
		Canadá	Septiembre 16 - Septiembre 30 / 2014	41.00	
		Comunidad Andina: Bolivia y Ecuador	Junio 13 / 2008 - Indefinido	0.00	
		Perú	Febrero 01 / 2008 - Indefinido	0.00	
Arancel SAFP	Septiembre 16 - Septiembre 30 / 2014	45.00			
Torta de Soya	2304.00.00.00	Estados Unidos	Mayo 15 / 2012 - Indefinido	0.00	
		Bolivia	Mayo 01 / 2007 - Indefinido	0.00	
		Ecuador	Mayo 01 / 2007 - Indefinido	0.00	
		Perú	Mayo 01 / 2007 - Indefinido	0.00	
		Argentina	Septiembre 16 - Septiembre 30 / 2014	3.45	
		Brasil	Septiembre 16 - Septiembre 30 / 2014	3.45	
		Chile	Septiembre 16 - Septiembre 30 / 2014	0.00	
		Paraguay	Septiembre 16 - Septiembre 30 / 2014	4.05	
Soya	1201.90.00.00	Bolivia	Enero 01 / 2012 - Indefinido	0.00	
		Ecuador	Enero 01 / 2012 - Indefinido	0.00	
		Perú	Enero 01 / 2012 - Indefinido	0.00	
		Argentina	Septiembre 16 - Septiembre 30 / 2014	3.45	
		Brasil	Septiembre 16 - Septiembre 30 / 2014	3.45	
		Chile	Septiembre 16 - Septiembre 30 / 2014	0.00	
		Paraguay	Septiembre 16 - Septiembre 30 / 2014	4.05	
		Canadá	Septiembre 16 - Septiembre 30 / 2014	12.80	
Arancel SAFP	Septiembre 16 - Septiembre 30 / 2014	15.00			

Fuente: DIAN - Legiscomex.

LIQUIDACIÓN SEMANAL DE COMMODITIES

FLETES MARITIMOS - U\$/Tm.

	25-sep-14
Maíz Costa Atlántica	20.00
Maíz Buenaventura	25.00
Frijol soya Costa Atlántica	20.00
Frijol soya Buenaventura	25.00
Torta de Soya Costa Atlántica	20.00
Torta de Soya Buenaventura	25.00

COMPARATIVO DE PRECIOS - \$/Kg.

	25-sep-14
Maíz Amarillo USA (Full) (*) C Atlántica	437.01
Maíz Amarillo USA (Full) (*) Buenaventura	449.53
Maíz Extruido (Full)(*) C Atlántica	527.01
Maíz Extruido (Full)(*) Buenaventura	539.53
Frijol Soya (Full) (*) C. Atlántica	870.71
Frijol Soya (Full) (*) Buenaventura	881.25
Habas de Frijol Soya (Full)(*) C. Atlántica	960.71
Habas de Frijol Soya (Full)(*) Buenaventura	971.25
Torta de Soya USA (Full) (*) C. Atlántica	954.15
Torta de Soya USA (Full) (*) Buenaventura	965.09

TARIFAS PORTUARIAS

PUERTO / PRODUCTO	BUENAVENTURA			BARRANQUILLA			
	CEREALES	TORTAS	SUBPRODUCTOS	CEREALES	TORTAS	SUBPRODUCTOS	
SERVICIOS							
INSTALACIONES PORTUARIAS	U\$4/Tm	u\$4/Tm	U\$4/Tm	U\$4,50/Tm	U\$4,50/Tm	U\$4,50/Tm	
OPERADOR PORTUARIO	U\$1/Tm	U\$1/Tm	U\$1/Tm	U\$2,25/Tm	U\$2,25/Tm	U\$2,25/Tm	
SIA / ICA	U\$2/Tm	U\$2/Tm	U\$2/Tm	U\$2,00/Tm	U\$2,00/Tm	U\$2,00/Tm	
DESCARGUE DIRECTO	\$6,305/Tm	\$7,500/Tm	\$7,500/Tm	U\$1,60/Tm	U\$2,00/Tm	U\$2,00/Tm	
DESCARGUE A BODEGA	\$10,250/Tm	\$15,700/Tm	\$15,700/Tm	U\$4,00/Tm	U\$4,20/Tm	U\$4,20/Tm	
PUERTO / PRODUCTO	SANTA MARTHA			CARTAGENA			
	CEREALES	TORTAS	SUBPRODUCTOS	CEREALES	TORTAS	SUBPRODUCTOS	CONTENERORES
SERVICIOS							
INSTALACIONES PORTUARIAS	TARIFA INTEGRAL DE DESCARGUE			TARIFA INTEGRAL DE DESCARGUE			
OPERADOR PORTUARIO							
SIA / ICA							
DESCARGUE DIRECTO	U\$7,30/Tm	U\$7,50/Tm	U\$7,50/Tm	U\$9,50/Tm	U\$9,50/Tm	U\$9,50/Tm	U\$130,00/Tm
DESCARGUE A BODEGA	U\$12,00/Tm	U\$12,50/Tm	U\$12,50/Tm	U\$11,50/Tm	U\$13,60/Tm	U\$13,60/Tm	U\$58,00/Tm

Bueno en cuanto los precios de los fletes, el ministerio de transporte diseño y acordó con las empresas de transporte unos fletes regulados en donde se tiene en cuenta los tiempos de cargue y descargue al igual que el tiempo que se demora cargando y descargando y para ello dispuso de una pagina en donde se pueden hacer las liquidaciones y saber cual es el flete que va a costar para ese trayecto, la pagina es:

1. www.mintransporte.gov.co

2. Servicios en línea

3. SICE-TAC

4. Hay tres opciones para hacer el cálculo:

a. SICE-TAC Cálculo Manual, b. SICE-TAC Cálculo Interactivo y c. SICE-TAC Simulador

CARRERA 8 No 66—07, BOGOTÁ D.C., COLOMBIA—PBX (57) (1) 2 48 67 77 . FAX (57) (1) 312 5008.