

## CONTENIDO

### INFORME DE PRECIOS PORCINOS REPORTADOS POR FUERA DE FERIA DE GANADOS:

#### RONDA 39:

Del 26 de Sep al 02 de Oct de 2015 2

PRECIO SEMANAL DEL CERDO EN PIE (\$ / Kg) 3

PRECIO SEMANAL DE CERDO EN CANAL (\$ / Kg) 3

PESO SEMANAL DEL CERDO EN PIE (Kg) 3

PESO SEMANAL DE CERDO EN CANAL (Kg) 4

PRECIOS DIARIOS EN FRIGORIFICO GUADALUPE (EFEGE), EN PIE (\$ / Kg) 4

PRECIOS DIARIOS EN FRIGORIFICO GUADALUPE (EFEGE), EN CANAL (\$ / @) 4

PRECIO SEMANAL DEL CERDO CEBADO EN CENTRAL GANADERA (\$ / Kg) 5

PRECIO SEMANAL DEL BOVINO CEBADO EN EFEGE Y CENTRAL GANADERA (\$ / Kg) 6

### PRECIOS PROMEDIO SEMANALES EN MERCADOS MAYORISTAS:

Pernil de Cerdo 7

Lomo 7

Brazo 7

MONITOREO DE PRECIOS DE LA CARNE DE CERDO AL CONSUMIDOR 8-9

IMPORTACIONES SEMANALES DE CARNE DE CERDO SEGÚN SOBORDOS 10

TASA DE CAMBIO 10

PRECIOS FUTUROS DE MATERIAS PRIMAS 11

ARANCELES VIGENTES PARA CARNE DE CERDO Y MATERIAS PRIMAS DEL SECTOR 12

LIQUIDACIÓN SEMANAL DE *COMMODITIES* 13

### ASOCIACIÓN COLOMBIANA DE PORCICULTORES FONDO NACIONAL DE LA PORCICULTURA

Documento elaborado y de propiedad del Área Económica de la *Asociación Colombiana de Porcicultores — Fondo Nacional de la Porcicultura (Asoporcicultores — FNP)*. La información contenida corresponde a fuentes primarias y secundarias, y en ambos casos, sus registros y/o datos consolidados están sujetos a actualización, revisión y omisión, en la medida que las mismas fuentes lo realicen. En ese sentido, no es responsabilidad del Área Económica, ni de *Asoporcicultores — FNP*, los cambios, ajustes o variaciones que éstos puedan presentar en el tiempo. Asimismo, tampoco es responsabilidad de Área Económica ni de *Asoporcicultores — FNP*, el uso y alcance que quiera bridar el lector a la información. Finalmente, inquietudes o algún comentario u observación del documento, por favor escríbanos al correo [fgonzalez@asoporcicultores.co](mailto:fgonzalez@asoporcicultores.co), [arojas@asoporcicultores.co](mailto:arojas@asoporcicultores.co) y [cbenavides@asoporcicultores.co](mailto:cbenavides@asoporcicultores.co).

## INFORME DE PRECIOS PORCINOS REPORTADOS POR FUERA DE FERIA DE GANADOS

Precios Pagados al Porcicultor

**RONDA 39: Del 26 de Septiembre al 02 de Octubre de 2015**

### Cerdo en Pie

	1/3 Superior	1/3 Medio	1/3 Inferior	# Animales	\$ Promedio	Variación	Kg. Promedio
<b>ANTIOQUIA</b>							
Precio/Kg.	\$4,212	\$4,152	\$4,070	5,065	\$ 4,145	1.25%	105.1
No. Cerdos	1,688	1,689	1,688			-2.71%	
<b>EJE CAFETERO</b>							
Precio/Kg.	\$4,167	\$3,987	\$3,903	835	\$ 4,019	2.40%	110.6
No. Cerdos	278	279	278			18.27%	
<b>VALLE DEL CAUCA</b>							
Precio/Kg.	\$4,004	\$4,000	\$3,799	1,435	\$ 3,934	-1.52%	112.5
No. Cerdos	478	479	478			35.38%	
<b>ATLÁNTICO</b>							
Precio/Kg.	\$4,442	\$4,350	\$4,136	437	\$ 4,309	0.82%	97.9
No. Cerdos	146	145	146			1.63%	
<b>BOGOTÁ</b>							
Precio/Kg.	\$4,225	\$4,119	\$4,047	1,893	\$ 4,131	-0.49%	105.7
No. Cerdos	631	631	631			19.21%	
<b>Consolidado Nacional</b>				9,665	\$4,107		106.5
				7.5%	0.49%		

Cerdo buena genética, lotes uniformes, entre 90 y 120 Kg. Pesados en báscula camionera cerca de la planta de sacrificio.

### Cerdo en Canal, caliente y sin refrigerar

REGIÓN	Precio Kg.	Variación	P. Promedio Kg.
<b>ANTIOQUIA</b>	\$5,426	0.20%	89.5
<b>EJE CAFETERO</b>	\$5,316	0.22%	89.9
<b>BOGOTÁ</b>	\$5,693	2.86%	86.6
<b>VALLE DEL CAUCA</b>	\$5,223	-0.17%	93.4
<b>Consolidado Nacional</b>	\$5,336	0.16%	91.3

Los precios para quienes negocian en granja, como en el Valle del Cauca, son ajustados para efectos de estimar la merma y flete, aprox. \$50.

**Nota importante:** Este es un sondeo de precios telefónico a una muestra o grupo de porcicultores y comercializadores de cada zona: Antioquia, Eje Cafetero, Valle del Cauca, Atlántico y Bogotá, que permite obtener una aproximación del precio promedio nacional, pero que de ninguna manera representa tamaño del mercado o el universo de productores y comercializadores de cerdo en nuestro país. En este sentido este ejercicio busca ser un referente de las transacciones en valor y volumen de cerdos sacrificados en planta, de buena genética, entre 90 y 120 kg. dentro de los mercados de cerdos cebados y canales de estas zonas. En particular, el diseño de la publicación se orienta a resaltar los límites máximos, medios y mínimos de los precios promedio, dando un posible margen de variación del precio en cada región, lo que no desconoce que se den transacciones en el mercado con un valor mayor o menor a la ronda. Por último, queremos enfatizar que esta ronda busca ser un referente de los precios y no se orienta a determinar el precio del mercado.

### PRECIO SEMANAL DEL CERDO EN PIE (\$ / Kilogramo)

Ronda	Semana	Antioquia	Eje Cafetero	Valle	Bogotá	Atlántico	Nacional
27	10-jul-15	3,971	4,042	3,962	3,946	4,215	3,979
28	17-jul-15	3,972	4,021	3,773	3,887	4,118	3,948
29	24-jul-15	4,000	3,936	3,690	3,983	4,042	3,953
30	31-jul-15	3,950	4,072	3,719	4,032	4,119	3,958
31	07-ago-15	3,980	3,853	3,624	3,972	4,146	3,930
32	14-ago-15	4,007	3,949	3,621	4,012	4,137	3,960
33	21-ago-15	4,008	3,937	3,642	4,008	4,184	3,958
34	28-ago-15	4,054	3,930	3,780	4,030	4,171	4,009
35	04-sep-15	4,068	3,856	3,691	4,077	4,166	4,013
36	11-sep-15	4,094	3,973	3,792	4,064	4,185	4,048
37	18-sep-15	4,091	3,922	3,785	4,093	4,221	4,036
38	25-sep-15	4,093	3,925	3,995	4,151	4,274	4,087
39	02-oct-15	4,145	4,019	3,934	4,131	4,309	4,107

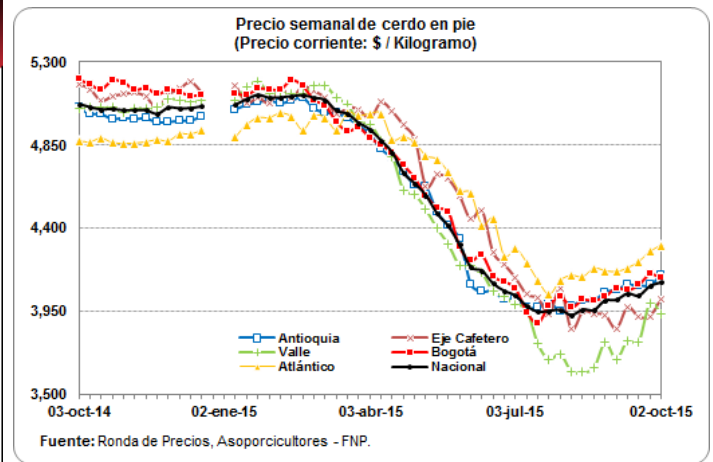

### PRECIO SEMANAL DE CERDO EN CANAL (\$ / Kilogramo)

Ronda	Semana	Antioquia	Eje Cafetero	Bogotá	Valle	Nacional
27	10-jul-15	5,089	5,575	5,749	5,415	5,385
28	17-jul-15	5,054	5,505	5,699	5,264	5,347
29	24-jul-15	4,647	5,356	5,984	5,478	5,431
30	31-jul-15	5,193	5,418	5,504	5,352	5,339
31	07-ago-15	5,394	5,160	5,450	5,454	5,399
32	14-ago-15	5,494	5,380	5,587	5,129	5,322
33	21-ago-15	5,681	5,385	5,676	5,142	5,344
34	28-ago-15	5,713	5,289	5,760	5,140	5,395
35	04-sep-15	5,557	5,204	5,527	5,145	5,343
36	11-sep-15	5,494	5,346	5,530	5,236	5,344
37	18-sep-15	5,449	5,323	5,536	5,224	5,358
38	25-sep-15	5,415	5,304	5,535	5,232	5,327
39	02-oct-15	5,426	5,316	5,693	5,223	5,336

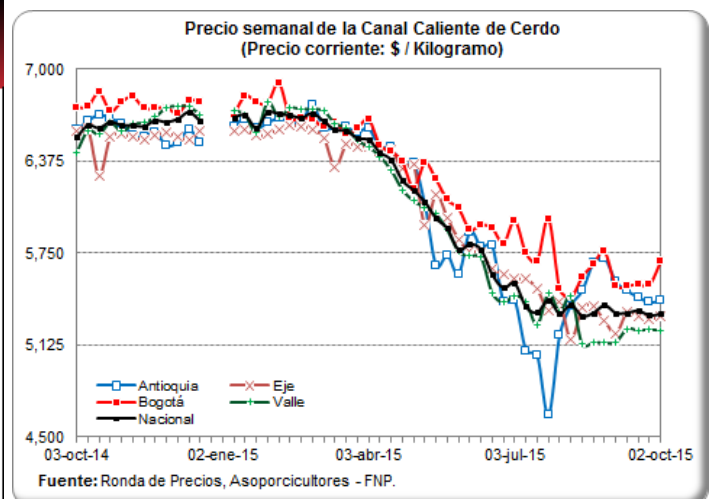

### PESO PROMEDIO SEMANAL DEL CERDO EN PIE PARA BENEFICIO (Kilogramos)

Ronda	Semana	Antioquia	Eje Cafetero	Valle	Atlántico	Bogotá	Nacional
27	10-jul-15	108.9	113.3	116.1	102.0	112.7	111.4
28	17-jul-15	107.1	116.9	118.9	101.1	115.9	110.6
29	24-jul-15	106.1	111.9	115.9	102.9	114.3	109.1
30	31-jul-15	104.6	115.0	112.9	102.5	103.7	106.3
31	07-ago-15	105.9	111.4	114.6	102.8	112.1	108.8
32	14-ago-15	106.2	109.7	114.5	96.4	110.0	107.8
33	21-ago-15	106.8	105.5	113.9	97.6	105.8	107.1
34	28-ago-15	107.7	108.2	112.6	100.0	106.4	107.7
35	04-sep-15	105.7	105.7	107.3	102.8	106.6	105.9
36	11-sep-15	106.0	107.1	113.9	100.6	106.7	106.9
37	18-sep-15	104.6	103.0	113.5	99.1	105.7	105.7
38	25-sep-15	105.7	109.0	113.8	99.9	104.0	106.3
39	02-oct-15	105.1	110.6	112.5	97.9	105.7	106.5

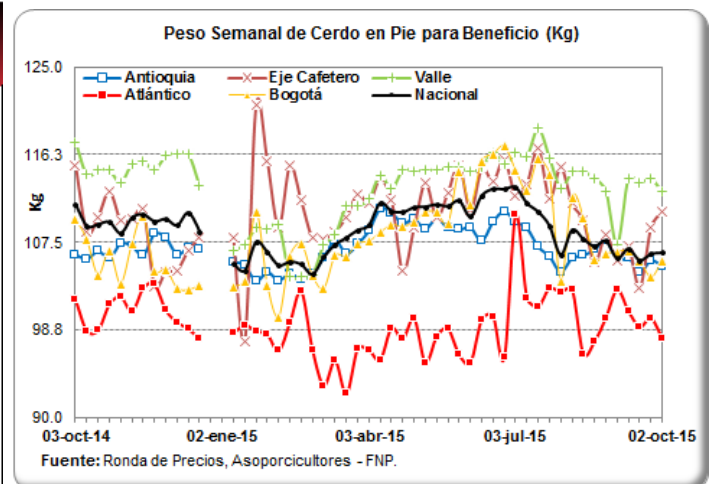

### PESO PROMEDIO SEMANAL DE LA CANAL CALIENTE DE CERDO (Kilogramos)

Ronda	Semana	Antioquia	Eje Cafetero	Bogotá	Valle	Nacional
27	10-jul-15	92.2	95.3	89.2	94.2	92.9
28	17-jul-15	96.5	99.6	87.2	95.9	94.5
29	24-jul-15	96.1	94.3	88.1	93.2	92.9
30	31-jul-15	97.3	98.0	89.4	96.8	95.5
31	07-ago-15	95.3	93.4	86.2	93.3	92.5
32	14-ago-15	94.4	93.4	86.6	96.0	93.7
33	21-ago-15	90.8	91.7	87.3	96.4	93.3
34	28-ago-15	96.9	90.2	85.6	95.8	93.1
35	04-sep-15	90.3	88.4	84.1	94.4	89.9
36	11-sep-15	93.0	91.8	84.2	93.5	91.5
37	18-sep-15	88.9	90.3	83.2	93.2	89.7
38	25-sep-15	88.5	90.2	86.9	93.5	91.1
39	02-sep-15	89.5	89.9	86.6	93.4	91.3

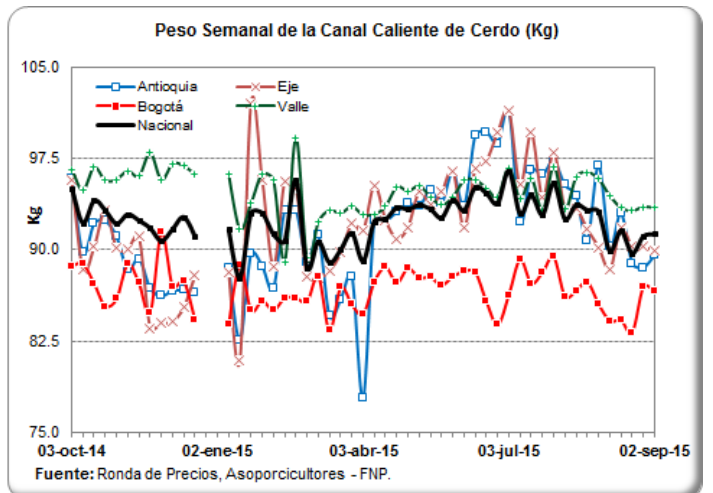

### PRECIOS DIARIOS EN FRIGORIFICO GUADALUPE (EFEGE), EN PIE (\$ / Kilogramo)

Fecha	Porcino en pie Extra	Porcino en pie 1a	Porcino en pie 2a
21-sep-15	4,100	3,900	3,600
22-sep-15	4,100	3,900	3,600
23-sep-15	4,200	3,950	3,600
24-sep-15	4,200	3,950	3,600
25-sep-15	4,200	3,950	3,600
26-sep-15			
27-sep-15			
28-sep-15	4,200	3,950	3,650
29-sep-15	4,200	3,950	3,650
30-sep-15	4,200	3,950	3,650
01-oct-15	4,200	3,950	3,650
02-oct-15	4,200	3,950	3,650

Fuente: EFEGE.

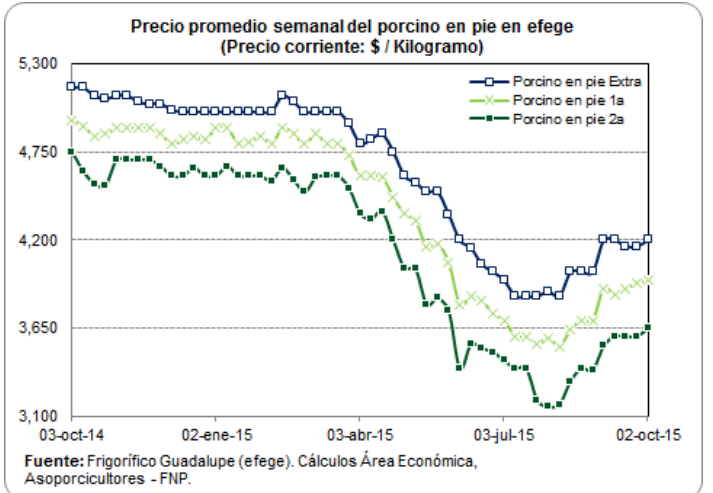

### PRECIOS DIARIOS EN FRIGORIFICO GUADALUPE (EFEGE), EN CANAL (\$ / Arroba)

Fecha	Porcino canal 1a	Porcino canal 2a
21-sep-15	75,500	70,200
22-sep-15	75,500	70,200
23-sep-15	75,000	69,000
24-sep-15	75,000	69,000
25-sep-15	75,000	69,000
26-sep-15		
27-sep-15		
28-sep-15	75,000	69,500
29-sep-15	75,000	69,500
30-sep-15	75,000	69,500
01-oct-15	75,100	69,700
02-oct-15	75,100	69,700

Fuente: EFEGE.

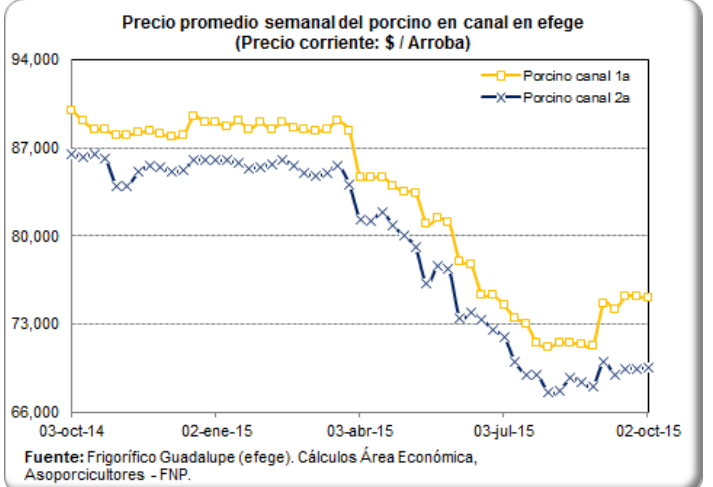

### PRECIO SEMANAL DEL CERDO CEBADO EN CENTRAL GANADERA (\$ / Kg)

Semana	Max Cerdos Cebados	Min Cerdos Cebados	Prom Po Cerdos Cebados
10-jul-15	3,600	3,100	3,334
17-jul-15	3,700	3,000	3,415
24-jul-15	3,800	3,100	3,408
31-jul-15	3,700	3,000	3,346
07-ago-15	3,700	3,200	3,427
14-ago-15	3,900	3,100	3,502
21-ago-15	4,000	3,400	3,638
28-ago-15	3,900	3,250	3,576
04-sep-15	3,900	3,300	3,588
11-sep-15	3,900	3,300	3,552
18-sep-15	3,900	3,300	3,668
<b>25-sep-15</b>	<b>3,900</b>	<b>3,200</b>	<b>3,621</b>

Fuente: Central Ganadera

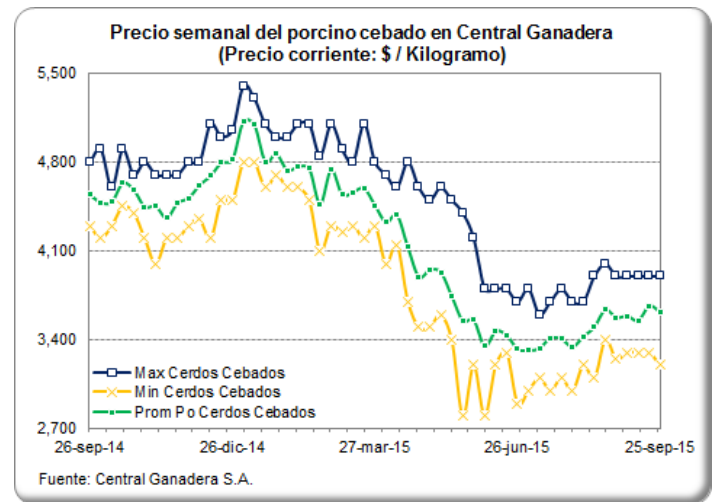

### PRECIO SEMANAL DE LAS CERDAS DE DESCARTE EN CENTRAL GANADERA (\$ / Kg)

Semana	Max Cerdas Descarte	Min Cerdas Descarte	Prom Po Cerdas Descarte
10-jul-15	2,600	2,100	2,258
17-jul-15	2,400	2,000	2,287
24-jul-15	2,400	2,100	2,310
31-jul-15	2,400	1,900	2,269
07-ago-15	2,400	2,200	2,319
14-ago-15	2,600	2,100	2,314
21-ago-15	2,400	2,300	2,339
28-ago-15	2,500	2,200	2,356
04-sep-15	2,600	2,250	2,444
11-sep-15	2,500	2,200	2,370
18-sep-15	2,600	2,200	2,399
<b>25-sep-15</b>	<b>2,800</b>	<b>2,200</b>	<b>2,402</b>

Fuente: Central Ganadera

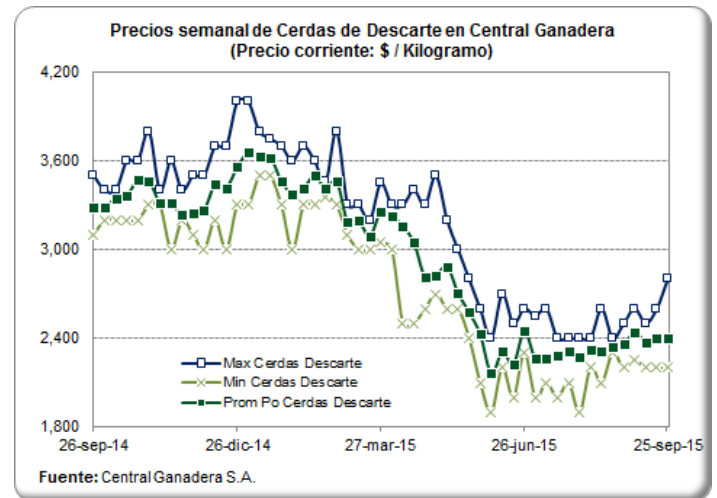

### PRECIO SEMANAL DE LOS VERRACOS DE DESCARTE EN CENTRAL GANADERA (\$ / Kg)

Semana	Max Verracos Descarte	Min Verracos Descarte	Prom Po Verracos Descarte
10-jul-15	1,300	1,300	1,300
17-jul-15	1,400	1,000	1,250
24-jul-15	1,500	1,500	1,500
31-jul-15	1,500	1,300	1,333
07-ago-15	1,400	1,200	1,273
14-ago-15	1,400	1,200	1,293
21-ago-15	1,500	1,300	1,400
28-ago-15	1,400	1,200	1,317
04-sep-15	1,400	1,200	1,317
11-sep-15	1,300	1,200	1,213
18-sep-15	1,400	1,200	1,256
<b>25-sep-15</b>	<b>1,400</b>	<b>1,100</b>	<b>1,233</b>

Fuente: Central Ganadera

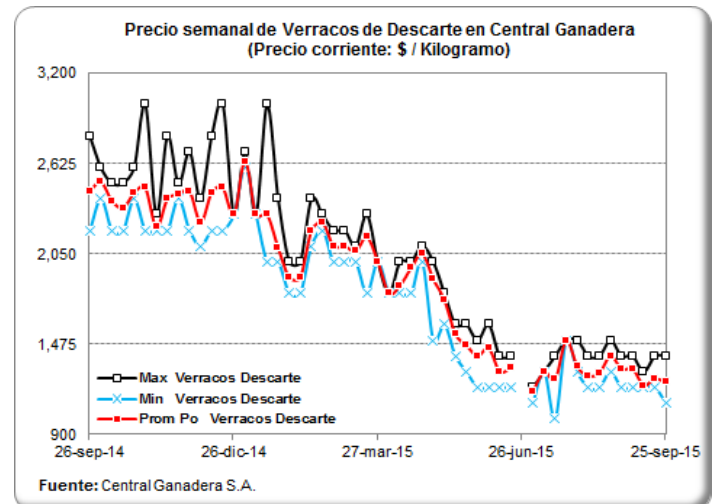

### PRECIOS DIARIOS DEL BOVINO EN PIE, FRIG. GUADALUPE (EFEGE) (\$/Kg)

Fecha	Vacuno hembra en pie 1a	Vacuno hembra en pie 2a	Vacuno macho en pie Extra	Vacuno macho en pie 1a	Vacuno macho en pie 2a
21-sep-15	3,400	3,000	4,100	3,900	3,650
22-sep-15	3,400	3,000	4,100	3,900	3,650
23-sep-15	3,450	3,100	4,150	3,900	3,750
24-sep-15	3,450	3,100	4,150	3,900	3,750
25-sep-15	3,450	3,100	4,150	3,900	3,750
26-sep-15					
27-sep-15					
28-sep-15	3,450	3,100	4,200	3,900	3,750
29-sep-15	3,450	3,100	4,200	3,900	3,750
30-sep-15	3,450	3,100	4,200	3,900	3,750
01-oct-15	3,450	3,100	4,100	3,900	3,700
02-oct-15	3,450	3,100	4,100	3,900	3,700

Fuente: EFEGE.

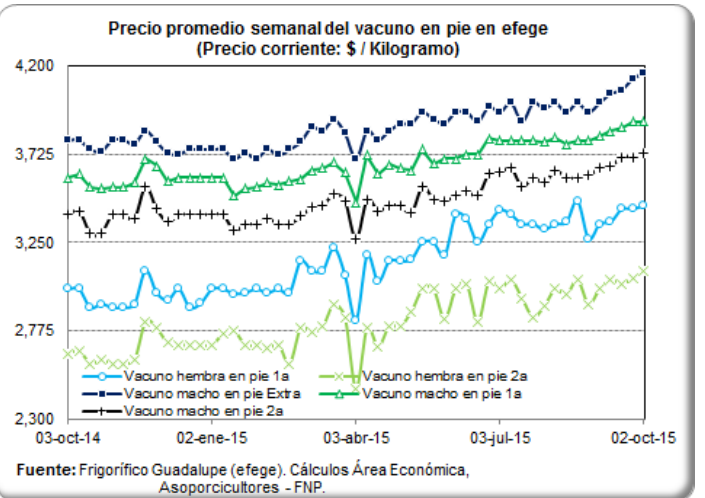

### PRECIO SEMANAL DEL BOVINO MACHO EN CENTRAL GANADERA (\$ / Kg)

Semana	Max Bovino Machos	Min Bovino Machos	Prom Po Bovino Machos
10-jul-15	4,150	3,500	3,845
17-jul-15	4,150	3,450	3,845
24-jul-15	4,150	3,300	3,866
31-jul-15	4,250	3,650	3,945
07-ago-15	4,120	3,450	3,800
14-ago-15	4,270	3,700	3,977
21-ago-15	4,100	3,400	3,845
28-ago-15	4,000	3,450	3,762
04-sep-15	4,080	3,400	3,779
11-sep-15	4,250	3,320	3,906
18-sep-15	4,200	3,550	3,904
25-sep-15	4,100	3,550	3,852

Fuente: Central Ganadera

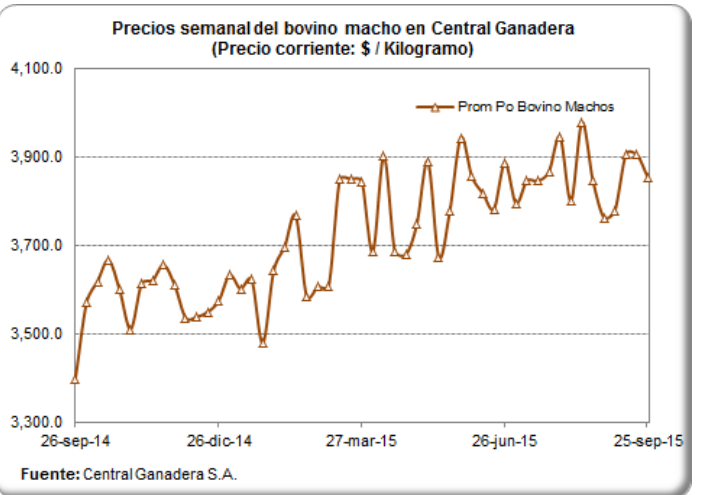

### PRECIO SEMANAL DEL BOVINO HEMBRA EN CENTRAL GANADERA (\$/ Kg)

Semana	Max Bovino Hembra	Min Bovino Hembra	Prom Po Bovino Hembra
10-jul-15	3,600	2,750	3,256
17-jul-15	3,600	2,980	3,319
24-jul-15	3,600	3,200	3,300
31-jul-15	3,700	3,000	3,450
07-ago-15	3,670	2,610	3,249
14-ago-15	3,700	3,040	3,366
21-ago-15	3,600	2,950	3,327
28-ago-15	3,460	2,700	3,173
04-sep-15	3,600	2,900	3,337
11-sep-15	3,750	3,100	3,372
18-sep-15	3,650	2,900	3,440
25-sep-15	3,650	2,750	3,296

Fuente: Central Ganadera

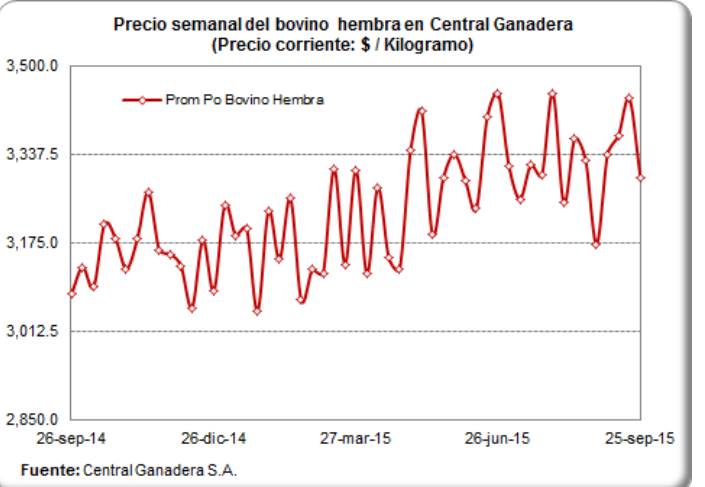

## PRECIO PROMEDIO SEMANALES DEL CERDO EN MERCADOS MAYORISTAS (\$ / Kg)

### Carne cerdo pernil sin hueso

Departamento	Mercado	31-jul	07-ago	14-ago	21-ago	28-ago	04-sep	11-sep	18-sep	25-sep
Antioquia	Central Mayorista de Antioquia	9,650	9,650	9,650	9,775	9,775	9,775	10,450	10,450	<b>10,450</b>
	Coomerca	11,725	11,825	11,825	11,950	11,950	11,950			
Bogotá, D.C.	Frig. Guadalupe	9,408	9,117	9,000	9,083	9,083	8,967	9,275	9,188	<b>9,438</b>
	Frigorífico Ble Ltda.	9,033	8,900	9,111	9,167	9,133	9,200	9,171	9,217	<b>9,133</b>
Quindío	Frigocafé	10,000	10,000	10,200	10,200	10,200	10,200	10,200	10,200	<b>10,200</b>
Risaralda	CM. La 41	11,500	11,500	11,000	11,500	11,000	11,000	11,000	11,250	
Valle del Cauca	Buenaventura	12,800	12,867	12,867	12,867	13,000	13,000	13,000	13,000	<b>13,000</b>
	Palmira	10,667	10,533	10,867	10,867	10,533	10,533	10,533	10,533	<b>10,667</b>
	Santa Elena	11,800	11,650	11,600	11,600	11,767	11,867	11,467	11,600	<b>11,767</b>
	Tuluá	11,060	10,687	10,687	10,687	11,660	11,660	11,327	11,327	<b>11,327</b>

Fuente: SIPSA - DANE

### Carne cerdo lomo sin hueso

Departamento	Mercado	31-jul	07-ago	14-ago	21-ago	28-ago	04-sep	11-sep	18-sep	25-sep
Antioquia	Central Mayorista de Antioquia	11,550	12,050	12,050	12,200	12,200	12,200	12,200	12,200	<b>12,200</b>
	Coomerca	12,600	12,700	12,825	12,825	12,825	12,825			
Atlántico	Barranquillita	12,500	12,500	12,500	12,500	12,500	12,500	12,500	12,500	<b>12,500</b>
Bogotá, D.C.	Frig. Guadalupe	11,738	11,938	11,783	11,913	12,038	12,050	12,100	12,183	<b>12,083</b>
	Frigorífico Ble Ltda.	11,888	12,000	11,967	12,017	12,017	11,933	12,013	12,083	<b>12,283</b>
	Paloquemao	12,000	12,267	12,000	12,333	12,500	12,333	12,200	12,067	<b>12,000</b>
Quindío	Frigocafé	12,000	12,000	12,200	12,200	12,200	12,200	12,200	12,200	<b>12,200</b>
Risaralda	CM. La 41	14,000	14,000	13,500	13,500	13,500	13,500	13,500	13,500	
Valle del Cauca	Buenaventura	12,800	12,800	12,867	12,867	12,867	12,867	12,867	12,933	<b>12,933</b>
	Palmira	12,533	12,200	12,500	12,700	12,200	12,200	12,300	12,200	<b>12,200</b>
	Santa Elena	12,650	12,500	12,600	12,650	12,833	12,900	12,867	12,833	<b>12,767</b>
	Tuluá	12,993	12,993	12,993	12,993	13,260	12,927	13,260	13,260	<b>13,260</b>

Fuente: SIPSA - DANE

### Carne cerdo brazo sin hueso

Departamento	Mercado	31-jul	07-ago	14-ago	21-ago	28-ago	04-sep	11-sep	18-sep	25-sep
Antioquia	Central Mayorista de Antioquia	9,100	9,100	9,100	9,100	9,100	9,100	9,100	9,100	<b>9,100</b>
Atlántico	Barranquillita	11,300	11,300	10,200	10,200	10,175	10,200	9,950	9,950	<b>9,950</b>
Bogotá, D.C.	Frig. Guadalupe	8,554	8,217	8,267	8,208	8,229	8,242	8,467	8,483	<b>8,663</b>
	Frigorífico Ble Ltda.	8,067	8,000	8,267	8,467	8,400	8,183	8,425	8,200	<b>8,083</b>
	Paloquemao	9,200	9,200	9,333	9,000	8,800	8,633	8,600	9,200	<b>9,200</b>
Quindío	Frigocafé	8,500	8,500	8,700	8,700	8,700	8,700	8,700	8,700	
Risaralda	CM. La 41	10,500	10,000	11,000	11,000	11,000	11,000	11,000	11,000	
Valle del Cauca	Buenaventura	12,867	12,800	12,867	12,867	12,800	12,800	12,800	12,800	<b>12,800</b>
	Palmira	9,200	9,200	9,200	9,467	9,200	9,200	9,200	9,333	<b>9,367</b>
	Santa Elena	9,550	9,450	9,550	9,500	9,567	9,667	9,567	9,433	<b>9,433</b>
	Tuluá	9,293	9,293	9,293	9,293	9,727	9,727	9,727	9,727	<b>9,727</b>

Fuente: SIPSA - DANE

## MONITOREO DE PRECIOS DE LA CARNE DE CERDO AL CONSUMIDOR (\$/Kilogramos)

### Precios al Consumidor de la Carne de Cerdo en Principales Ciudades del País.

Quincena	Bogotá	Medellín	Eje Cafetero	Cali	Prec Prom
Mar_15 II	10,426	10,387	10,387	9,362	10,234
Abr_15 I	10,364	10,357	10,328	9,434	10,201
Abr_15 II	10,399	10,344	10,289	9,333	10,198
May_15 I	10,370	10,266	10,156	9,025	10,104
May_15 II	10,280	10,229	10,160	9,208	10,078
Jun_15 I	10,356	10,010	10,265	9,118	10,076
Jun_15 II	10,313	10,010	10,195	9,194	10,058
Jul_15 I	10,271	9,916	10,148	9,034	9,986
Jul_15 II	10,310	9,883	10,039	8,871	9,966
Ago_15 I	10,068	9,840	10,042	8,656	9,784
Ago_15 II	10,144	9,891	10,058	8,690	9,844
Sep_15 I	10,273	9,798	10,037	8,819	9,920
Sep_15 II	10,292	9,858	10,152	8,626	9,918

Fuente: Monitoreo de Precios

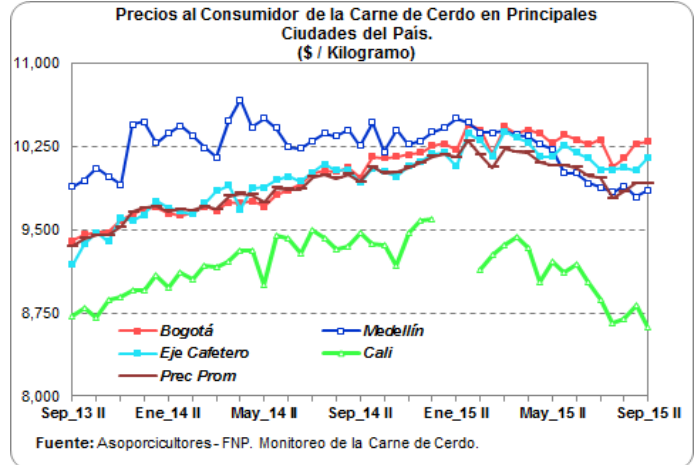

### BOGOTÁ Quincena 17: del 01 al 15 de Septiembre - Quincena 18: del 16 al 30 de Septiembre

Corte	Quincena 17	Quincena 18	Var (%)
Cabeza de Lomo	11,265	11,337	0.6%
Lomo	13,561	13,551	-0.1%
Chuleta	12,035	12,081	0.4%
Centro de Pierna	11,912	11,947	0.3%
Bola de Pierna	11,920	11,944	0.2%
Bota de Pierna	11,920	11,944	0.2%
Muchacho de Pierna	11,932	11,944	0.1%
Lagarto de Pierna	11,919	11,944	0.2%
Cadera	11,932	11,957	0.2%
Tocino - Toda la piel	6,375	6,360	-0.2%
Tocino Barrigüero	7,667	7,673	0.1%
Tocino Papada	6,318	6,438	1.9%
Tocino con costilla	7,152	7,145	-0.1%
Solomito	12,709	12,773	0.5%
Costilla	12,068	12,088	0.2%
Espinazo	7,088	7,100	0.2%
Brazo	10,953	11,015	0.6%
Brazuelo	10,953	11,015	0.6%
Ossobuco	7,857	7,825	-0.4%

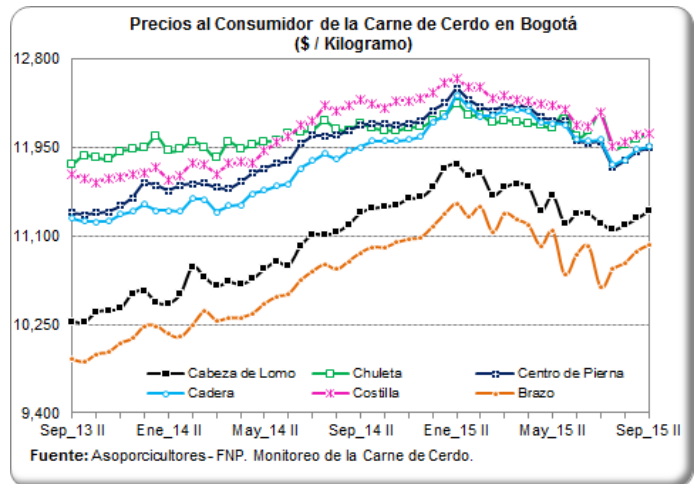

### MEDELLÍN Quincena 17: del 01 al 15 de Septiembre - Quincena 18: del 16 al 30 de Septiembre

Corte	Quincena 17	Quincena 18	Var (%)
Cabeza de Lomo	10,238	10,192	-0.4%
Lomo	13,467	13,462	0.0%
Chuleta	11,405	11,505	0.9%
Centro de Pierna	11,331	11,418	0.8%
Bola de Pierna	11,334	11,412	0.7%
Bota de Pierna	11,334	11,412	0.7%
Muchacho de Pierna	10,884	10,802	-0.8%
Lagarto de Pierna	10,890	10,846	-0.4%
Cadera	10,828	10,846	0.2%
Tocino - Toda la piel	1,973	1,953	-1.0%
Tocino Barrigüero	11,071	11,155	0.8%
Tocino Papada	7,243	7,284	0.6%
Tocino con costilla	10,400	10,933	5.1%
Solomito	11,665	11,870	1.8%
Costilla	11,243	11,333	0.8%
Espinazo	5,829	5,853	0.4%
Brazo	10,699	10,786	0.8%
Brazuelo	10,288	10,194	-0.9%
Ossobuco	6,119	6,131	0.2%

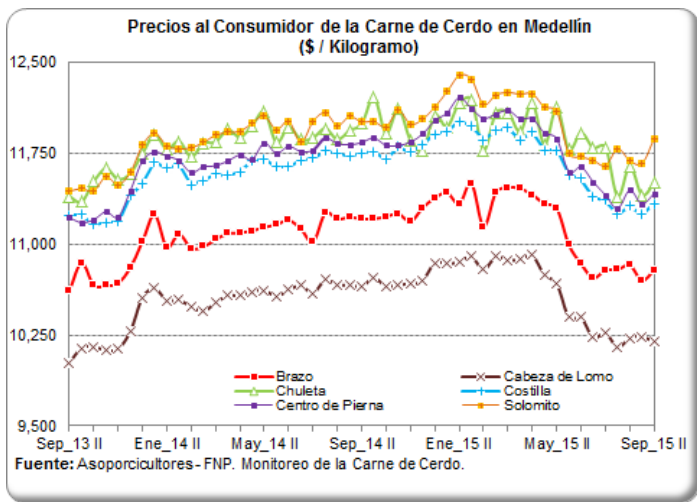



## MONITOREO DE PRECIOS DE LA CARNE DE CERDO AL CONSUMIDOR (\$/Kilogramo)

EJE CAFETERO Quincena 17: del 01 al 15 de Septiembre - Quincena 18: del 16 al 30 de Septiembre

Corte	Quincena 17	Quincena 18	Var (%)
Cabeza de Lomo	11,428	11,404	-0.2%
Lomo	13,120	13,429	2.4%
Centro de Pierna	11,428	11,404	-0.2%
Bola de Pierna	11,428	11,404	-0.2%
Bota de Pierna	11,428	11,404	-0.2%
Muchacho de Pierna	11,256	11,406	1.3%
Lagarto de Pierna	11,256	11,406	1.3%
Tocino - Toda la piel	3,866	3,913	1.2%
Tocino Barrigero	9,340	9,579	2.6%
Tocino Papada	7,882	8,125	3.1%
Solomito	11,268	11,406	1.2%
Costilla	10,727	10,824	0.9%
Codito	4,093	3,986	-2.6%
Pezuña	4,120	3,986	-3.2%
Espinazo	6,728	7,069	5.1%
Brazo	10,849	10,925	0.7%
Brazuelo	10,849	10,925	0.7%
Ossobuco	6,728	7,069	5.1%

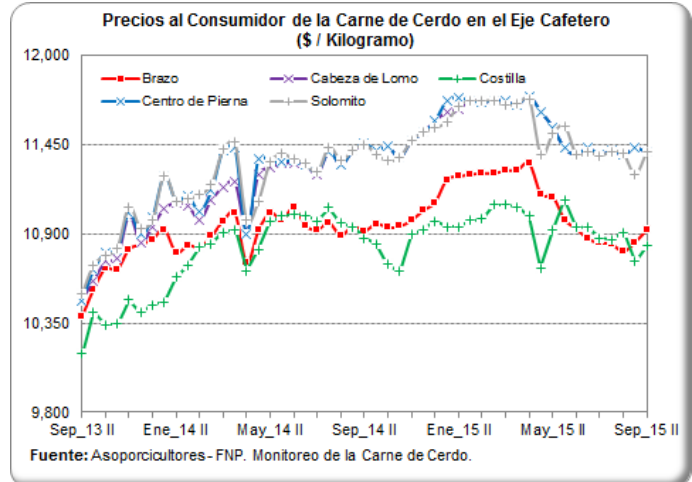

CALI Quincena 17: del 01 al 15 de Septiembre - Quincena 18: del 16 al 30 de Septiembre

Corte	Quincena 17	Quincena 18	Var (%)
Cabeza de Lomo	9,646	9,252	-4.1%
Lomo	12,770	12,655	-0.9%
Centro de Pierna	10,820	10,736	-0.8%
Bola de Pierna	10,820	10,736	-0.8%
Bota de Pierna	10,818	10,736	-0.8%
Muchacho de Pierna	10,820	10,736	-0.8%
Lagarto de Pierna	10,820	10,736	-0.8%
Cadera	10,817	10,774	-0.4%
Tocino - Toda la piel	3,665	3,418	-6.7%
Tocino Papada	6,707	6,443	-3.9%
Tocino con costilla	9,430	8,838	-6.3%
Costilla	9,655	9,308	-3.6%
Pezuña	5,154	4,844	-6.0%
Espinazo	5,689	5,428	-4.6%
Brazo	9,621	9,260	-3.7%
Brazuelo	9,667	9,263	-4.2%

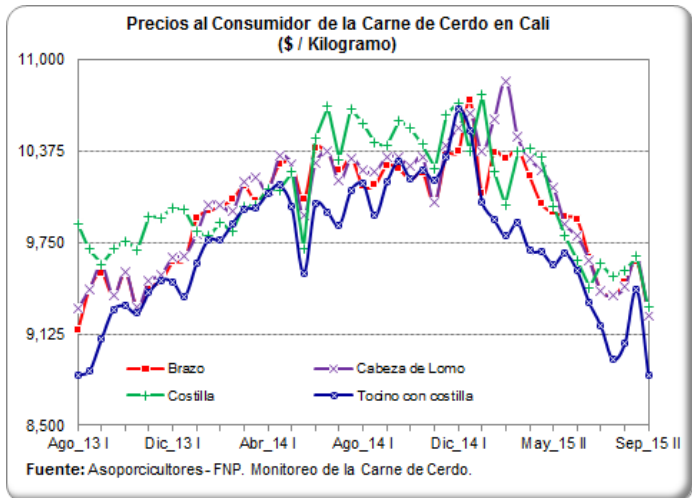

## OTROS CORTES EN BOGOTÁ Y MEDELLÍN

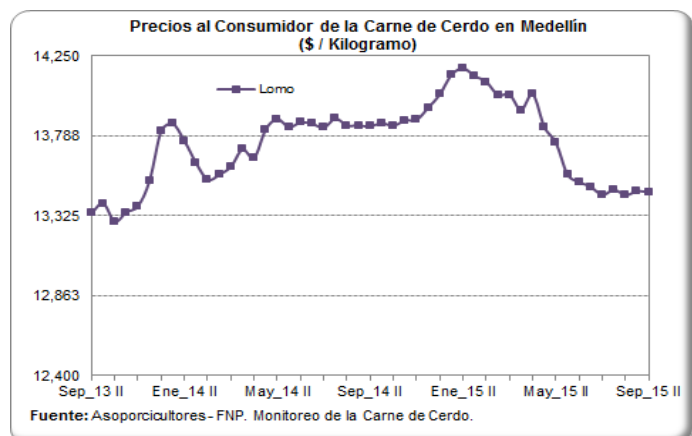
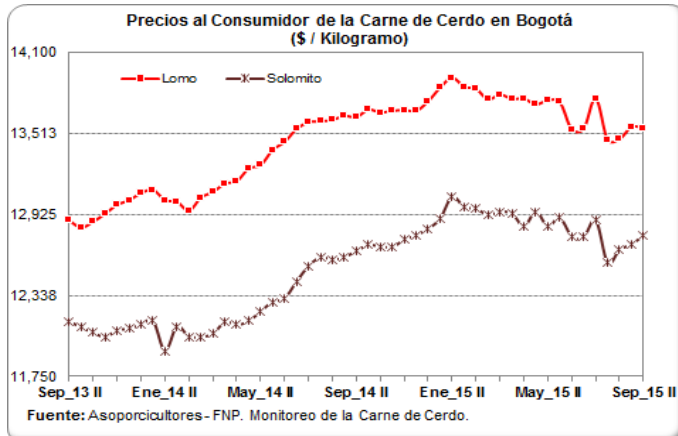

## IMPORTACIONES SEMANALES DE CARNE DE CERDO SEGÚN SOBORDOS

Información consolidada en los puertos de Barranquilla, Cartagena, Buenaventura y Santa Marta.

Dado que SICEX es una plataforma de consulta online, las cifras de las ocho últimas semanas están sujetas a modificaciones por parte de la fuente.

Semana	Toneladas
31-may-15	612
07-jun-15	1,051
14-jun-15	859
21-jun-15	899
28-jun-15	796
05-jul-15	851
12-jul-15	345
19-jul-15	792
26-jul-15	568
02-ago-15	1,469
09-ago-15	793
16-ago-15	1,208
23-ago-15	606
30-ago-15	812
<b>06-sep-15</b>	<b>602</b>

Fuente: SICEX

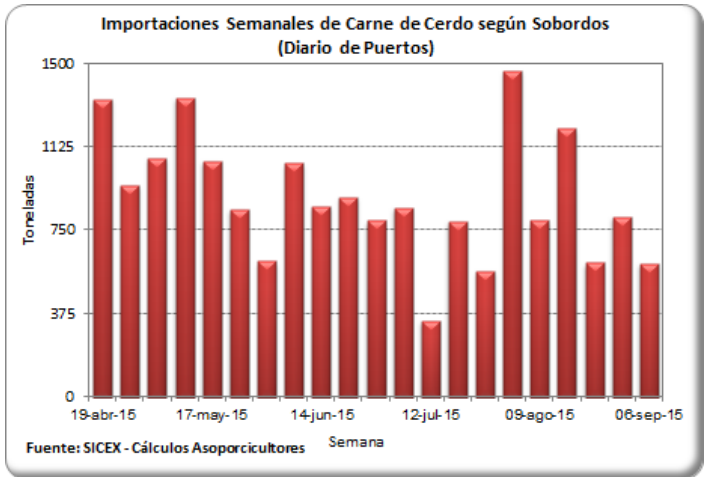

## TASA DE CAMBIO (US\$ / Peso Colombiano)

Fecha	Tasa de Cambio
18-sep-15	2,975.13
19-sep-15	2,984.90
20-sep-15	2,984.90
21-sep-15	2,984.90
22-sep-15	3,001.68
23-sep-15	3,065.74
24-sep-15	3,099.28
25-sep-15	3,135.17
26-sep-15	3,080.44
27-sep-15	3,080.44
28-sep-15	3,080.44
29-sep-15	3,096.98
30-sep-15	3,121.94
01-oct-15	3,086.75
<b>02-oct-15</b>	<b>3,061.85</b>

Fuente: Banco de la República

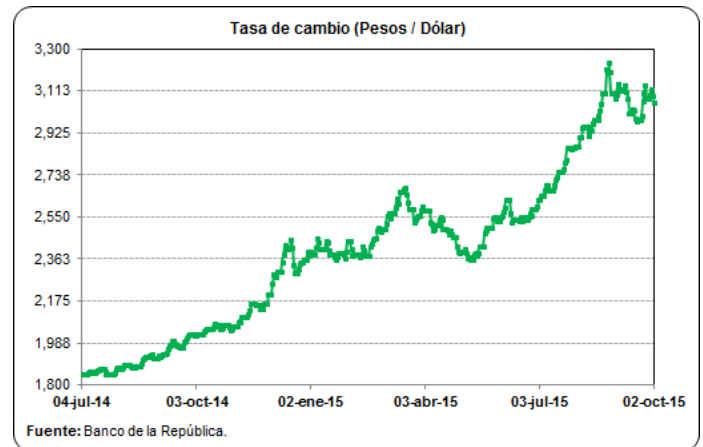

## PRECIOS FUTUROS DE MATERIAS PRIMAS

### Valores de Cierre Contratos de Futuros (US\$ / Tm)

Contrato	Maíz*	Soya*	Torta de soya**
<b>oct-15</b>			
24/09/2015			333.3
25/09/2015			340.3
28/09/2015			335.9
29/09/2015			337.0
30/09/2015			339.8
01/10/2015			333.6
<b>nov-15</b>			
24/09/2015		318.9	
25/09/2015		326.7	
28/09/2015		322.2	
29/09/2015		324.9	
30/09/2015		327.8	
01/10/2015		322.3	
<b>dic-15</b>			
24/09/2015	150.2		332.8
25/09/2015	153.1		339.7
28/09/2015	152.3		335.2
29/09/2015	153.1		336.8
30/09/2015	152.7		340.6
01/10/2015	153.0		335.0
<b>ene-16</b>			
24/09/2015		320.6	331.7
25/09/2015		328.2	338.3
28/09/2015		323.6	334.1
29/09/2015		326.1	335.5
30/09/2015		328.5	339.7
01/10/2015		323.6	334.2

Fuente: CME Group

Para una mejor lectura y comprensión, los precios de los contratos de materias primas se convirtieron a dólares por tonelada, tomando como referencia la tabla de de conversión del Consejo Americano de Granos (U.S. Grains Council).

\*Los precios de los contratos originalmente se encuentran en centavos por bushel.

\*\*Los precios de los contratos originalmente se encuentran en toneladas cortas.

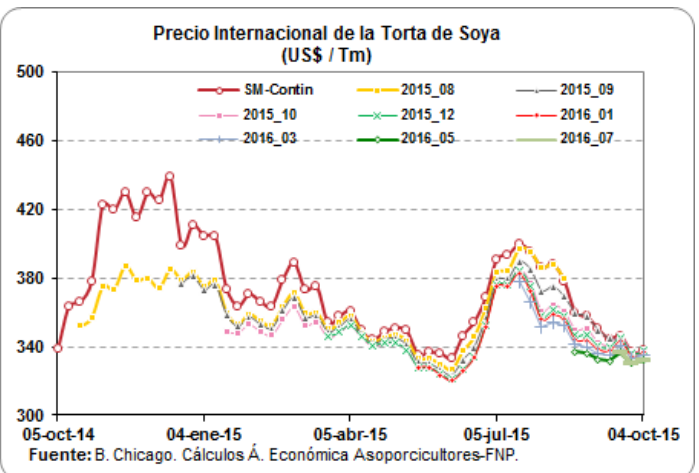
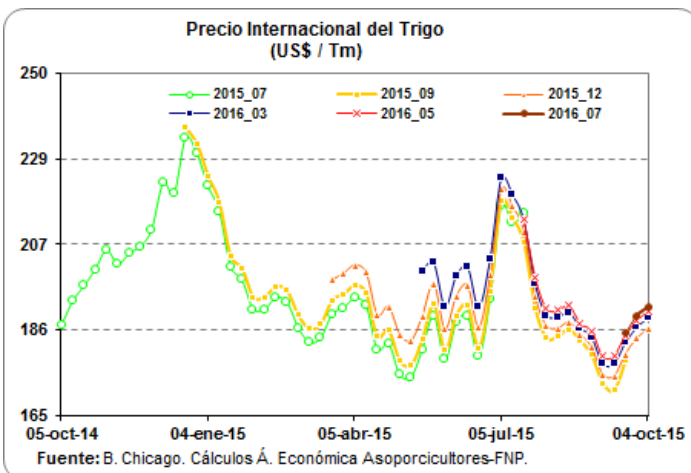
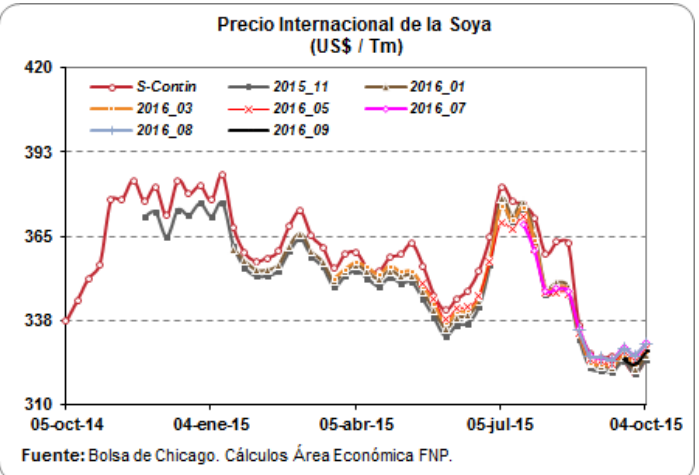
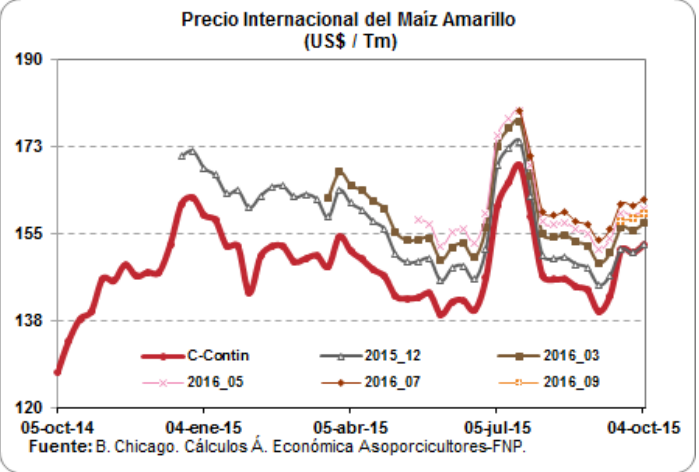

## ARANCELES VIGENTES PARA CARNE DE CERDO Y MATERIAS PRIMAS DEL SECTOR

Producto	Principales Partidas	Tratado / Acuerdo	País	Periodo	Porcentaje (%)	Observación
Carne de Cerdo	0203110000, 0203120000 0203191000, 0203192000 0203193000, 0203199000 0203210000, 0203220000 0203291000, 0203292000 0203293000, 0203299000	TLC Estados Unidos	Estados Unidos	Enero 01 - Diciembre 31 / 2015	6.00	Sobre el contingente de las 5.600 Tm
		TLC Canadá	Canadá	Enero 01 - Diciembre 31 / 2015	4.00	
		TLC Chile	Chile	Octubre 01 - Octubre 15	0.00	
		MERCOSUR	Argentina	Octubre 01 - Octubre 15	4.00	
			Brasil	Octubre 01 - Octubre 15	3.80	
		Comunidad Andina	Bolivia	Octubre 1 / 1992 - Indefinido	0.00	
			Ecuador	Octubre 1 / 1992 - Indefinido	0.00	
	Perú	Enero 1 / 2006 - Indefinido	0.00			
	<i>Arancel Variable SAFF</i>		<i>Octubre 01 - Octubre 15</i>	<i>20.00</i>	<i>Naciones Terceras</i>	
Maíz Amarillo	1005.90.11.00	TLC Estados Unidos	Estados Unidos	Enero 01 - Diciembre 31 / 2015	16.70	Naciones Terceras
		TLC Canadá	Canadá	Octubre 01 - Octubre 15	62.00	
		MERCOSUR	Argentina	Octubre 01 - Octubre 15	54.55	
			Brasil	Octubre 01 - Octubre 15	54.55	
			Paraguay	Octubre 01 - Octubre 15	55.00	
		Comunidad Andina	Bolivia	Octubre 1 / 1992 - Indefinido	0.00	
			Ecuador	Octubre 1 / 1992 - Indefinido	0.00	
	Perú	Enero 1 / 2006 - Indefinido	0.00			
	<i>Arancel Variable SAFF</i>		<i>Octubre 01 - Octubre 15</i>	<i>67.00</i>		
Soya	1201.90.00.00	TLC Estados Unidos	Estados Unidos	Mayo 15 / 2012 - Indefinido	0.00	Naciones Terceras
		TLC Canadá	Canadá	Octubre 01 - Octubre 15	40.00	
		TLC Chile	Chile	Octubre 01 - Octubre 15	40.00	
		MERCOSUR	Argentina	Octubre 01 - Octubre 15	40.00	
			Brasil	Octubre 01 - Octubre 15	40.00	
			Paraguay	Octubre 01 - Octubre 15	40.00	
		Comunidad Andina	Bolivia	Octubre 1 / 1992 - Indefinido	0.00	
	Ecuador	Octubre 1 / 1992 - Indefinido	0.00			
	Perú	Enero 1 / 2006 - Indefinido	0.00			
	<i>Arancel Variable SAFF</i>		<i>Octubre 01 - Octubre 15</i>	<i>40.00</i>		
Torta de Soya	2304.00.00.00	TLC Estados Unidos	Estados Unidos	Mayo 15 / 2012 - Indefinido	0.00	Naciones Terceras
		TLC Canadá	Canadá	Octubre 01 - Octubre 15	40.00	
		TLC Chile	Chile	Octubre 01 - Octubre 15	40.00	
		MERCOSUR	Argentina	Octubre 01 - Octubre 15	40.00	
			Brasil	Octubre 01 - Octubre 15	40.00	
			Paraguay	Octubre 01 - Octubre 15	40.00	
		CAN	Bolivia	Octubre 1 / 1992 - Indefinido	0.00	
	Ecuador	Octubre 1 / 1992 - Indefinido	0.00			
	Perú	Enero 1 / 2006 - Indefinido	0.00			

Fuente: DIAN - Legiscomex.

## LIQUIDACIÓN SEMANAL DE COMMODITIES

### FLETES MARITIMOS - U\$/Tm.

	01-oct-15
Maíz Costa Atlántica	17.75
Maíz Buenaventura	25.25
Frijol soya Costa Atlántica	17.75
Frijol soya Buenaventura	25.25
Torta de Soya Costa Atlántica	17.75
Torta de Soya Buenaventura	25.25

### COMPARATIVO DE PRECIOS - \$/Kg.

	01-oct-15
Maíz Amarillo USA (Full) (*) C Atlántica	779.27
Maíz Amarillo USA (Full) (*) Buenaventura	812.84
Maíz Extruido (Full)(*) C Atlántica	869.27
Maíz Extruido (Full)(*) Buenaventura	902.84
Frijol Soya (Full) (*) C. Atlántica	1,295.29
Frijol Soya (Full) (*) Buenaventura	1,323.98
Habas de Frijol Soya (Full)(*) C. Atlántica	1,385.29
Habas de Frijol Soya (Full)(*) Buenaventura	1,413.98
Torta de Soya USA (Full) (*) C. Atlántica	1,584.14
Torta de Soya USA (Full) (*) Buenaventura	1,613.48

### TARIFAS PORTUARIAS

PUERTO / PRODUCTO	BUENAVENTURA			BARRANQUILLA			
	CEREALES	TORTAS	SUBPRODUCTOS	CEREALES	TORTAS	SUBPRODUCTOS	
SERVICIOS							
INSTALACIONES PORTUARIAS	U\$4/Tm	u\$4/Tm	U\$4/Tm	U\$4,50/Tm	U\$4,50/Tm	U\$4,50/Tm	
OPERADOR PORTUARIO	U\$1/Tm	U\$1/Tm	U\$1/Tm	U\$2,25/Tm	U\$2,25/Tm	U\$2,25/Tm	
SIA / ICA	U\$2/Tm	U\$2/Tm	U\$2/Tm	U\$2,00/Tm	U\$2,00/Tm	U\$2,00/Tm	
DESCARGUE DIRECTO	\$6,305/Tm	\$7,500/Tm	\$7,500/Tm	U\$1,60/Tm	U\$2,00/Tm	U\$2,00/Tm	
DESCARGUE A BODEGA	\$10,250/Tm	\$15,700/Tm	\$15,700/Tm	U\$4,00/Tm	U\$4,20/Tm	U\$4,20/Tm	
PUERTO / PRODUCTO	SANTA MARTHA			CARTAGENA			
	CEREALES	TORTAS	SUBPRODUCTOS	CEREALES	TORTAS	SUBPRODUCTOS	CONTENERORES
INSTALACIONES PORTUARIAS	TARIFA INTEGRAL DE DESCARGUE			TARIFA INTEGRAL DE DESCARGUE			
OPERADOR PORTUARIO							
SIA / ICA							
DESCARGUE DIRECTO	U\$7,30/Tm	U\$7,50/Tm	U\$7,50/Tm	U\$9,50/Tm	U\$9,50/Tm	U\$9,50/Tm	U\$130,00/Tm
DESCARGUE A BODEGA	U\$12,00/Tm	U\$12,50/Tm	U\$12,50/Tm	U\$11,50/Tm	U\$13,60/Tm	U\$13,60/Tm	U\$58,00/Tm

Bueno en cuanto los precios de los fletes, el ministerio de transporte diseño y sugirió a las empresas de transporte unos fletes regulados en donde se tiene en cuenta los tiempos de cargue y descargue al igual que el tiempo que se demora cargando y descargando y para ello dispuso de una pagina en donde se pueden hacer las liquidaciones y saber cual es el flete que va a costar para ese trayecto, la pagina es:

1. [www.mintransporte.gov.co](http://www.mintransporte.gov.co)

2. Servicios en línea

3. SICE-TAC

4. Hay tres opciones para hacer el cálculo:

a. SICE-TAC Cálculo Manual, b. SICE-TAC Cálculo Interactivo y c. SICE-TAC Simulador

CARRERA 8 No 66—07, BOGOTÁ D.C., COLOMBIA—PBX (57) (1) 2 48 67 77 . FAX (57) (1) 312 5008.

[www.asoporcicultores.co](http://www.asoporcicultores.co)

[www.meencantalacarnedecerdo.org.co](http://www.meencantalacarnedecerdo.org.co)