

CONTENIDO

INFORME DE PRECIOS PORCINOS REPORTADOS POR FUERA DE FERIA DE GANADOS: RONDA 42:

Del 11 al 17 de Octubre de 2014	2
PRECIO SEMANAL DEL CERDO EN PIE (\$ / Kg)	3
PRECIO SEMANAL DE CERDO EN CANAL (\$ / Kg)	3
PESO SEMANAL DEL CERDO EN PIE (Kg)	3
PESO SEMANAL DE CERDO EN CANAL (Kg)	4
PRECIOS DIARIOS EN FRIGORIFICO GUADALUPE (EFEGE), EN PIE (\$ / Kg)	4
PRECIOS DIARIOS EN FRIGORIFICO GUADALUPE (EFEGE), EN CANAL (\$ / @)	4
PRECIO SEMANAL DEL CERDO CEBADO EN CENTRAL GANADERA (\$ / Kg)	5
PRECIO SEMANAL DEL BOVINO CEBADO EN EFEGE Y CENTRAL GANADERA (\$ / Kg)	6

PRECIOS PROMEDIO SEMANALES EN MERCADOS MAYORISTAS:

Pernil de Cerdo	7
Lomo	7
Brazo	7

MONITOREO DE PRECIOS DE LA CARNE DE CERDO AL CONSUMIDOR

	8
--	---

IMPORTACIONES SEMANALES DE CARNE DE CERDO SEGÚN SOBORDOS

	10
--	----

TASA DE CAMBIO

	10
--	----

PRECIOS FUTUROS DE MATERIAS PRIMAS

	11
--	----

ARANCELES VIGENTES PARA CARNE DE CERDO Y MATERIAS PRIMAS DEL SECTOR

	12
--	----

LIQUIDACIÓN SEMANAL DE COMMODITIES

	13
--	----

ASOCIACIÓN COLOMBIANA DE PORCICULTORES
FONDO NACIONAL DE LA PORCICULTURA

Documento elaborado por el Área Económica de la Asociación Colombiana de Porcicultores — Fondo Nacional de la Porcicultura. Si tiene inquietudes acerca de la información presentada en el documento o tiene algún comentario u observación del mismo, por favor escríbanos al correo estudioeconomicos@porcicol.org.co.

INFORME DE PRECIOS PORCINOS REPORTADOS POR FUERA DE FERIA DE GANADOS

Precios Pagados al Porcicultor

RONDA 42: Del 11 al 17 de Octubre de 2014

Cerdo en Pie

	1/3 Superior	1/3 Medio	1/3 Inferior	# Animales	\$ Promedio	Variación	Kg. Promedio
ANTIOQUIA							
Precio/Kg.	\$5,096	\$4,968	\$4,848	3,221	\$ 5,018	-0.05%	106.6
No. Cerdos	1,486	1,487	248			-21.34%	
EJE CAFETERO							
Precio/Kg.	\$5,500	\$5,124	\$4,648	734	\$ 5,091	-1.22%	110.0
No. Cerdos	245	244	245			-23.54%	
VALLE DEL CAUCA							
Precio/Kg.	\$5,100	\$5,100	\$4,958	4,085	\$ 5,053	0.01%	114.7
No. Cerdos	1,362	1,361	1,362			0.99%	
ATLÁNTICO							
Precio/Kg.	\$4,980	\$4,887	\$4,800	405	\$ 4,889	0.43%	98.7
No. Cerdos	135	135	135			-7.95%	
BOGOTÁ							
Precio/Kg.	\$5,300	\$5,113	\$5,042	1,260	\$ 5,152	-0.54%	104.2
No. Cerdos	420	420	420			-2.25%	
Consolidado Nacional				10,943	\$5,044		109.3
				1.1%	-0.25%		

Cerdo buena genética, lotes uniformes, entre 90 y 120 Kg. Pesados en báscula camionera cerca de la planta de sacrificio.

Cerdo en Canal, caliente y sin refrigerar

REGIÓN	Precio Kg.	Variación	P. Promedio Kg.
ANTIOQUIA	\$6,693	0.68%	92.1
EJE CAFETERO	\$6,278	-4.83%	90.2
BOGOTA	\$6,843	1.43%	87.2
VALLE DEL CAUCA	\$6,557	-0.39%	96.8
Consolidado Nacional	\$6,601	-0.28%	94.0

Los precios para quienes negocian en granja, como en el Valle del Cauca, son ajustados para efectos de estimar la merma y flete, aprox. \$50.

Nota importante: Este es un sondeo de precios telefónico a una muestra o grupo de porcicultores y comercializadores de cada zona: Antioquia, Eje Cafetero, Valle del Cauca, Atlántico y Bogotá, que permite obtener una aproximación del precio promedio nacional, pero que de ninguna manera representa tamaño del mercado o el universo de productores y comercializadores de cerdo en nuestro país. En este sentido este ejercicio busca ser un referente de las transacciones en valor y volumen de cerdos sacrificados en planta, de buena genética, entre 90 y 120 kg. dentro de los mercados de cerdos cebados y canales de estas zonas. En particular, el diseño de la publicación se orienta a resaltar los límites máximos, medios y mínimos de los precios promedio, dando un posible margen de variación del precio en cada región, lo que no desconoce que se den transacciones en el mercado con un valor mayor o menor a la ronda. Por último, queremos enfatizar que esta ronda busca ser un referente de los precios y no se orienta a determinar el precio del mercado.

PRECIO SEMANAL DEL CERDO EN PIE (\$ / Kilogramo)

Ronda	Semana	Antioquia	Eje Cafetero	Valle	Bogotá	Atlántico	Nacional
30	25-jul-14	5,158	5,131	5,145	5,248	4,796	5,146
31	01-ago-14	5,155	5,160	5,146	5,190	4,920	5,145
32	08-ago-14	5,168	5,140	5,143	5,142	4,824	5,135
33	15-ago-14	5,165	5,200	5,143	5,244	4,850	5,154
34	22-ago-14	5,171	5,068	5,145	5,240	4,810	5,146
35	29-ago-14	5,124	5,192	5,146	5,236	4,798	5,143
36	05-sep-14	5,107	5,184	5,142	5,190	4,840	5,124
37	12-sep-14	5,092	5,165	5,144	5,226	4,842	5,120
38	19-sep-14	5,097	5,174	5,073	5,201	4,826	5,098
39	26-sep-14	5,060	5,172	5,039	5,190	4,836	5,073
40	03-oct-14	5,052	5,181	5,051	5,206	4,873	5,074
41	10-oct-14	5,020	5,154	5,052	5,180	4,868	5,057
42	17-oct-14	5,018	5,091	5,053	5,152	4,889	5,043

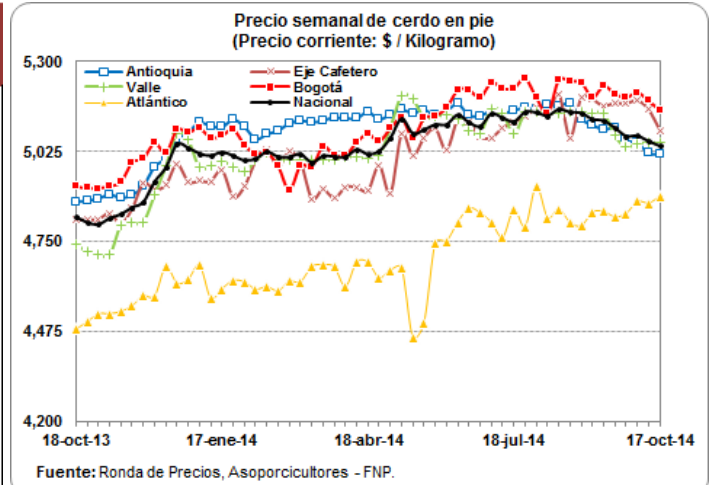

PRECIO SEMANAL DE CERDO EN CANAL (\$ / Kilogramo)

Ronda	Semana	Antioquia	Eje Cafetero	Bogotá	Valle	Nacional
30	25-jul-14	6,729	6,578	6,666	6,634	6,658
31	01-ago-14	6,717	6,610	6,757	6,609	6,662
32	08-ago-14	6,741	6,572	6,761	6,611	6,663
33	15-ago-14	6,621	6,554	6,908	6,633	6,668
34	22-ago-14	6,683	6,593	6,864	6,649	6,683
35	29-ago-14	6,628	6,583	6,841	6,606	6,647
36	05-sep-14	6,700	6,586	6,750	6,558	6,631
37	12-sep-14	6,632	6,556	6,582	6,606	6,604
38	19-sep-14	6,591	6,562	6,800	6,528	6,591
39	26-sep-14	6,474	6,516	6,748	6,428	6,496
40	03-oct-14	6,590	6,578	6,740	6,436	6,537
41	10-oct-14	6,648	6,597	6,747	6,583	6,619
42	17-oct-14	6,693	6,278	6,843	6,557	6,601

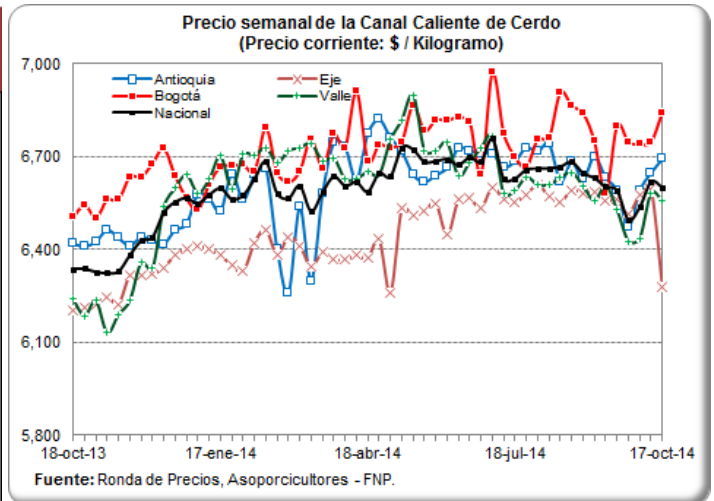

PESO PROMEDIO SEMANAL DEL CERDO EN PIE PARA BENEFICIO (Kilogramos)

Ronda	Semana	Antioquia	Eje Cafetero	Valle	Atlántico	Bogotá	Nacional
29	18-jul-14	107.5	112.8	115.9	100.2	105.3	110.8
30	25-jul-14	108.0	109.1	114.9	96.9	108.1	110.3
31	01-ago-14	108.2	109.3	115.8	99.6	103.5	110.4
32	08-ago-14	107.2	109.1	117.0	101.2	107.4	111.1
33	15-ago-14	107.2	109.9	117.1	100.4	107.3	110.8
34	22-ago-14	106.5	107.9	117.8	101.1	108.7	110.9
35	29-ago-14	106.2	108.8	118.1	101.3	106.3	110.6
36	05-sep-14	106.7	110.6	118.1	101.0	106.5	111.0
37	12-sep-14	106.8	115.5	118.3	103.9	108.6	111.9
38	19-sep-14	106.2	108.8	117.8	102.7	108.7	110.9
39	26-sep-14	106.2	110.9	117.4	102.0	109.2	111.0
40	03-oct-14	106.3	115.2	117.5	101.8	109.9	111.3
41	10-oct-14	105.8	108.6	114.2	98.6	107.8	109.2
42	17-oct-14	106.6	110.0	114.7	98.7	104.2	109.3

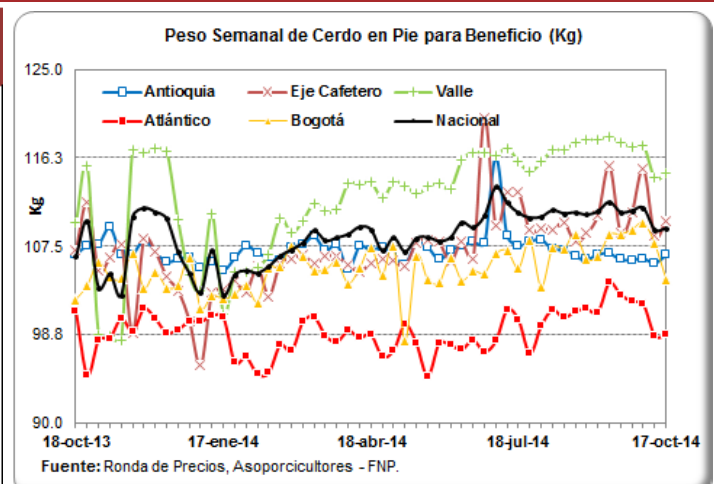

PESO PROMEDIO SEMANAL DE LA CANAL CALIENTE DE CERDO (Kilogramos)

Ronda	Semana	Antioquia	Eje Cafetero	Bogotá	Valle	Nacional
29	18-jul-14	91.0	93.7	85.9	93.0	91.1
30	25-jul-14	85.4	88.9	84.2	94.2	89.7
31	01-ago-14	87.7	89.7	87.4	95.5	91.4
32	08-ago-14	87.7	89.2	86.6	94.5	91.0
33	15-ago-14	88.9	89.5	92.6	94.4	92.2
34	22-ago-14	88.3	89.4	90.1	92.4	90.8
35	29-ago-14	89.2	89.1	91.8	96.8	93.5
36	05-sep-14	90.3	91.0	84.0	94.2	91.2
37	12-sep-14	93.8	96.9	84.2	94.6	92.5
38	19-sep-14	90.7	88.8	88.3	94.5	92.0
39	26-sep-14	94.9	97.6	88.2	95.1	94.2
40	03-oct-14	95.8	95.7	88.6	96.6	95.0
41	10-oct-14	89.7	88.4	88.8	94.9	92.2
42	17-oct-14	92.1	90.2	87.2	96.8	94.0

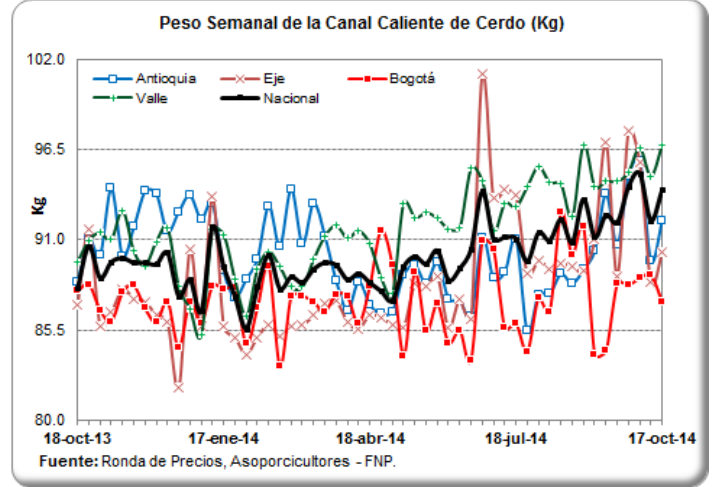

PRECIOS DIARIOS EN FRIGORIFICO GUADALUPE (EFEGE), EN PIE (\$ / Kilogramo)

Fecha	Porcino en pie Extra	Porcino en pie 1a	Porcino en pie 2a
06-oct-14	5,150	4,950	4,750
07-oct-14	5,150	4,900	4,600
08-oct-14	5,150	4,900	4,600
09-oct-14	5,150	4,900	4,600
10-oct-14	5,150	4,900	4,600
11-oct-14			
12-oct-14			
13-oct-14			
14-oct-14	5,100	4,850	4,550
15-oct-14	5,100	4,850	4,550
16-oct-14	5,100	4,850	4,550
17-oct-14	5,100	4,850	4,550

Fuente: EFEGE.

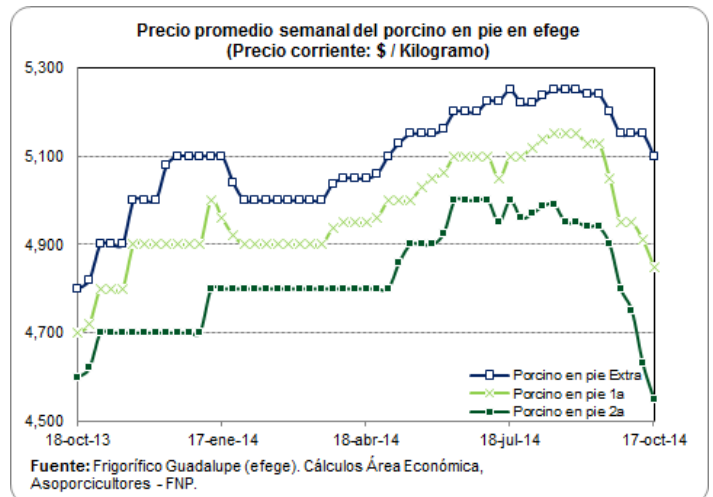

PRECIOS DIARIOS EN FRIGORIFICO GUADALUPE (EFEGE), EN CANAL (\$ / Arroba)

Fecha	Porcino canal 1a	Porcino canal 2a
06-oct-14	90,000	86,500
07-oct-14	90,000	86,500
08-oct-14	88,500	86,500
09-oct-14	88,500	86,000
10-oct-14	88,500	86,000
11-oct-14		
12-oct-14		
13-oct-14		
14-oct-14	88,500	86,500
15-oct-14	88,500	86,500
16-oct-14	88,500	86,500
17-oct-14	88,500	86,500

Fuente: EFEGE.

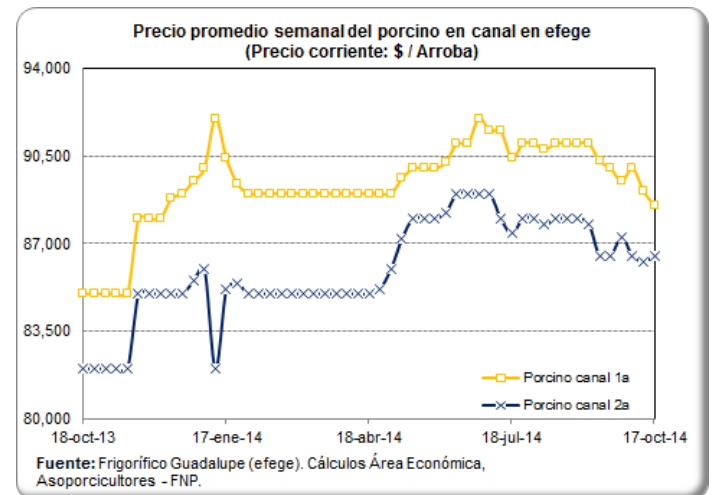

PRECIO SEMANAL DEL CERDO CEBADO EN CENTRAL GANADERA (\$ / Kg)

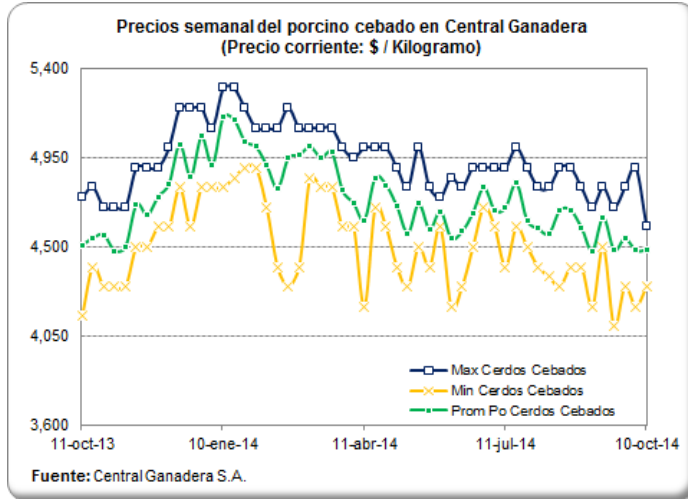

Semana	Max Cerdos Cebados	Min Cerdos Cebados	Prom Po Cerdos Cebados
25-jul-14	4,900	4,500	4,631
01-ago-14	4,800	4,400	4,593
08-ago-14	4,800	4,350	4,567
15-ago-14	4,900	4,300	4,685
22-ago-14	4,900	4,400	4,686
29-ago-14	4,800	4,400	4,597
05-sep-14	4,700	4,200	4,481
12-sep-14	4,800	4,500	4,650
19-sep-14	4,700	4,100	4,484
26-sep-14	4,800	4,300	4,544
03-oct-14	4,900	4,200	4,482
10-oct-14	4,600	4,300	4,486

Fuente: Central Ganadera

PRECIO SEMANAL DE LAS CERDAS DE DESCARTE EN CENTRAL GANADERA (\$ / Kg)

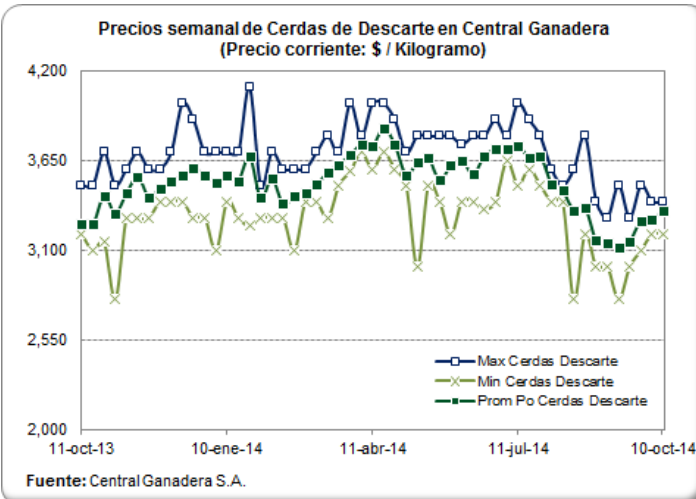

Semana	Max Cerdas Descarte	Min Cerdas Descarte	Prom Po Cerdas Descarte
25-jul-14	3,800	3,500	3,679
01-ago-14	3,600	3,400	3,509
08-ago-14	3,500	3,400	3,465
15-ago-14	3,600	2,800	3,345
22-ago-14	3,800	3,200	3,363
29-ago-14	3,400	3,000	3,160
05-sep-14	3,300	3,000	3,147
12-sep-14	3,500	2,800	3,119
19-sep-14	3,300	3,000	3,157
26-sep-14	3,500	3,100	3,284
03-oct-14	3,400	3,200	3,288
10-oct-14	3,400	3,200	3,347

Fuente: Central Ganadera

PRECIO SEMANAL DE LOS VERRACOS DE DESCARTE EN CENTRAL GANADERA (\$ / Kg)

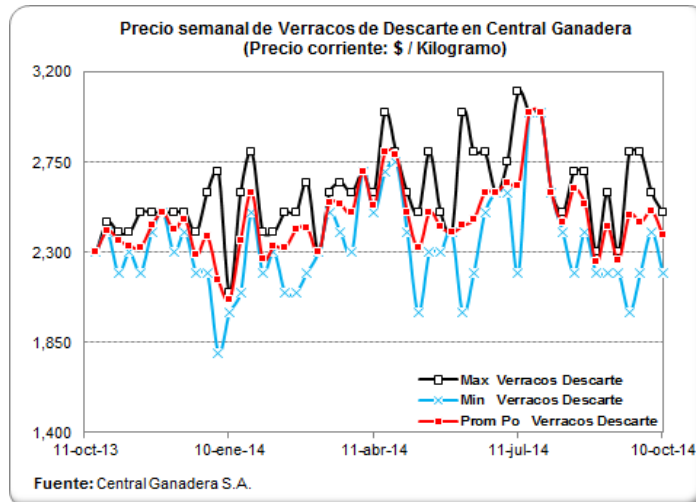

Semana	Max Verracos Descarte	Min Verracos Descarte	Prom Po Verracos Descarte
25-jul-14	3,000	3,000	3,000
01-ago-14	2,600	2,600	2,600
08-ago-14	2,500	2,400	2,450
15-ago-14	2,700	2,200	2,617
22-ago-14	2,700	2,400	2,543
29-ago-14	2,300	2,200	2,250
05-sep-14	2,600	2,200	2,430
12-sep-14	2,300	2,200	2,263
19-sep-14	2,800	2,000	2,488
26-sep-14	2,800	2,200	2,450
03-oct-14	2,600	2,400	2,508
10-oct-14	2,500	2,200	2,388

Fuente: Central Ganadera

PRECIOS DIARIOS DEL BOVINO EN PIE, FRIG. GUADALUPE (EFEGE) (\$/Kg)

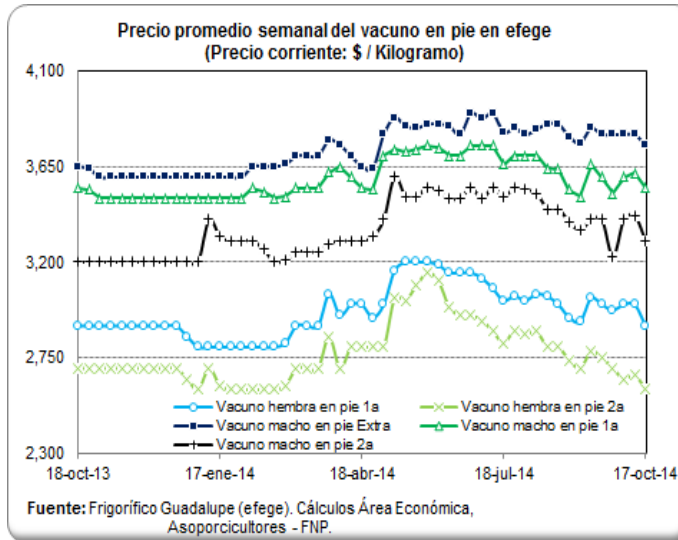

Fecha	Vacuno hembra en pie 1a	Vacuno hembra en pie 2a	Vacuno macho en pie Extra	Vacuno macho en pie 1a	Vacuno macho en pie 2a
06-oct-14	3,000	2,650	3,800	3,600	3,400
07-oct-14	3,000	2,650	3,800	3,600	3,400
08-oct-14	3,000	2,650	3,800	3,600	3,400
09-oct-14	3,000	2,700	3,800	3,650	3,450
10-oct-14	3,000	2,700	3,800	3,650	3,450
11-oct-14					
12-oct-14					
13-oct-14					
14-oct-14	2,900	2,600	3,750	3,550	3,300
15-oct-14	2,900	2,600	3,750	3,550	3,300
16-oct-14	2,900	2,600	3,750	3,550	3,300
17-oct-14	2,900	2,600	3,750	3,550	3,300

Fuente: EFEGE.

PRECIO SEMANAL DEL BOVINO MACHO EN CENTRAL GANADERA (\$ / Kg)

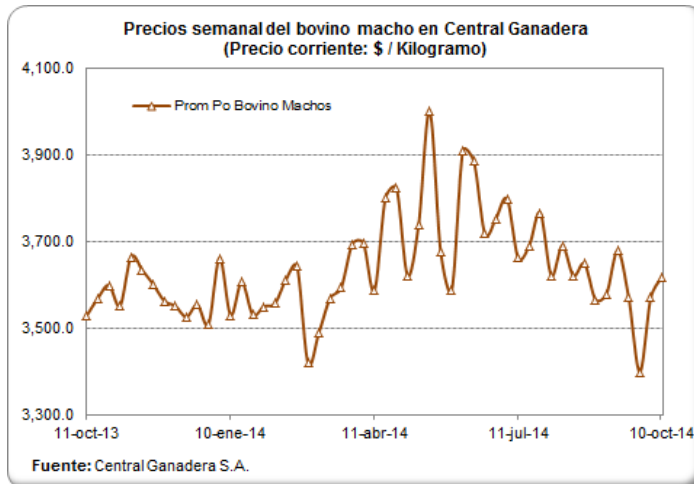

Semana	Max Bovino Machos	Mín Bovino Machos	Prom Po Bovino Machos
25-jul-14	4,000	3,550	3,766
01-ago-14	3,850	3,260	3,621
08-ago-14	4,050	3,300	3,690
15-ago-14	3,900	3,350	3,620
22-ago-14	3,900	3,400	3,648
29-ago-14	3,750	3,350	3,565
05-sep-14	3,800	3,300	3,579
12-sep-14	3,950	3,300	3,678
19-sep-14	3,820	3,300	3,570
26-sep-14	3,700	2,900	3,399
03-oct-14	3,850	3,100	3,570
10-oct-14	3,800	3,350	3,618

Fuente: Central Ganadera

PRECIO SEMANAL DEL BOVINO HEMBRA EN CENTRAL GANADERA (\$/ Kg)

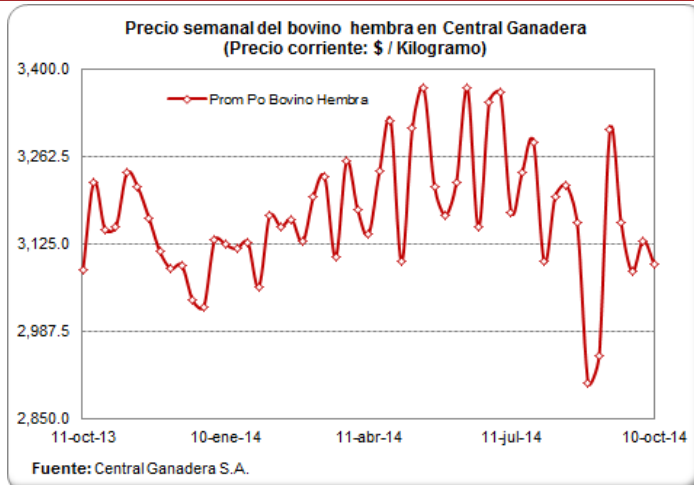

Semana	Max Bovino Hembra	Mín Bovino Hembra	Prom Po Bovino Hembra
25-jul-14	3,500	3,030	3,286
01-ago-14	3,300	2,870	3,097
08-ago-14	3,410	2,980	3,200
15-ago-14	3,620	2,750	3,218
22-ago-14	3,550	2,700	3,158
29-ago-14	3,300	2,750	2,907
05-sep-14	3,300	2,800	2,950
12-sep-14	3,450	2,900	3,305
19-sep-14	3,500	2,750	3,159
26-sep-14	3,350	2,900	3,082
03-oct-14	3,400	3,000	3,131
10-oct-14	3,500	2,750	3,094

Fuente: Central Ganadera

PRECIOS PROMEDIO SEMANALES DEL CERDO EN MERCADOS MAYORISTAS (\$ / Kg)

Carne cerdo pernil sin hueso

Departamento	Mercado	08-ago	15-ago	22-ago	29-ago	05-sep	12-sep	19-sep	26-sep	03-oct
Antioquia	Central Mayorista de Antioquia	12,300	13,475	13,475	13,475	13,475	13,225	11,300	11,000	10,750
	Coomerca	12,650	12,625	12,625	12,625	12,400	12,550	12,575		12,575
Bogotá, D.C.	Frig. Guadalupe	10,425	10,450	10,446	10,442	10,433	10,400	10,496	10,383	10,442
	Frigorífico Ble Ltda.	10,458	10,517	10,433	10,450	10,467	10,500	10,467	10,425	10,479
Quindío	Frigocafé	11,000	11,000	11,000	11,000	11,000	11,000	11,000	11,000	11,000
Risaralda	CM. La 41	11,000	11,000	11,000	11,000	11,000	11,000	11,000	11,000	11,000
Valle del Cauca	Buenaventura	12,000	12,000	12,000	12,000	12,000	12,000	12,000	12,000	12,000
	Palmira	11,500	11,800	10,900	10,800	10,800	10,800	10,800	10,800	10,800
	Santa Elena	11,167	11,767	11,833	11,767	11,533	11,467	11,167	10,867	10,833
	Tuluá	11,333	11,333	11,333	11,333	11,333	11,333	11,333	10,333	10,333

Fuente: SIPSA - DANE

Carne cerdo lomo sin hueso

Departamento	Mercado	08-ago	15-ago	22-ago	29-ago	05-sep	12-sep	19-sep	26-sep	03-oct
Antioquia	Central Mayorista de Antioquia	14,650	14,313	14,325	14,325	14,325	14,325	12,975	12,975	12,975
	Coomerca	13,700	13,700	13,700	13,700	13,700	13,700	13,800	13,625	13,625
Atlántico	Barranquillita	12,800	12,800	12,800	12,800	12,800	12,800	12,800	12,800	12,800
Bogotá, D.C.	Frig. Guadalupe	12,600	12,713	12,538	12,600	12,667	12,550	12,500	12,550	12,563
	Frigorífico Ble Ltda.	12,792	12,808	12,783	12,667	12,683	12,767	12,875	12,646	12,813
	Paloquemao	13,000	13,000	12,933	12,750	13,367	13,533	13,150	13,100	13,000
Quindío	Frigocafé	12,000	12,000	12,000	12,000	12,000	12,000	12,000	12,000	12,000
Risaralda	CM. La 41	13,500	13,500	13,500	13,500	13,500	13,500	13,500	13,500	13,500
Valle del Cauca	Buenaventura	13,000	13,000	13,000	13,000	13,000	13,000	13,000	13,000	13,000
	Palmira	12,633	12,700	12,700	12,000	12,000	12,000	12,000	12,000	12,000
	Santa Elena	12,467	13,067	13,067	13,033	12,767	12,700	12,467	12,333	12,267
	Tuluá	13,900	13,900	13,900	13,900	13,900	13,900	13,900	13,433	13,433

Fuente: SIPSA - DANE

Carne cerdo brazo sin hueso

Departamento	Mercado	08-ago	15-ago	22-ago	29-ago	05-sep	12-sep	19-sep	26-sep	03-oct
Antioquia	Central Mayorista de Antioquia	10,225	10,325	10,450	10,450	10,325	10,325	9,650	9,650	9,500
Atlántico	Barranquillita	10,400	10,400	10,400	10,400	10,400	10,400	10,400	10,400	10,400
Bogotá, D.C.	Frig. Guadalupe	9,500	9,588	9,554	9,563	9,575	9,600	9,675	9,533	9,558
	Frigorífico Ble Ltda.	9,417	9,417	9,350	9,333	9,450	9,333	9,333	9,425	9,367
	Paloquemao	9,867	9,533	9,533	9,650	9,667	9,867	10,050	10,000	9,867
Quindío	Frigocafé	10,000	10,000	10,000	10,000	10,000	10,000	10,000	10,000	10,000
Risaralda	CM. La 41	10,500	10,500	10,500	10,500	10,500	10,500	10,500	10,500	10,500
Valle del Cauca	Buenaventura	11,000	11,000	11,000	11,000	11,000	11,000	11,000	11,000	11,000
	Palmira	10,333	9,500	9,600	9,400	9,400	9,400	9,400	9,400	9,400
	Santa Elena	9,700	10,300	10,333	10,167	10,100	10,100	9,850	9,500	9,450
	Tuluá	9,833	9,833	9,833	9,833	9,833	9,833	9,833	9,833	9,833

Fuente: SIPSA - DANE

MONITOREO DE PRECIOS DE LA CARNE DE CERDO AL CONSUMIDOR (\$/Kilogramos)
BOGOTÁ Quincena 18: del 16 al 30 de Septiembre — Quincena 19: del 01 al 15 de Octubre

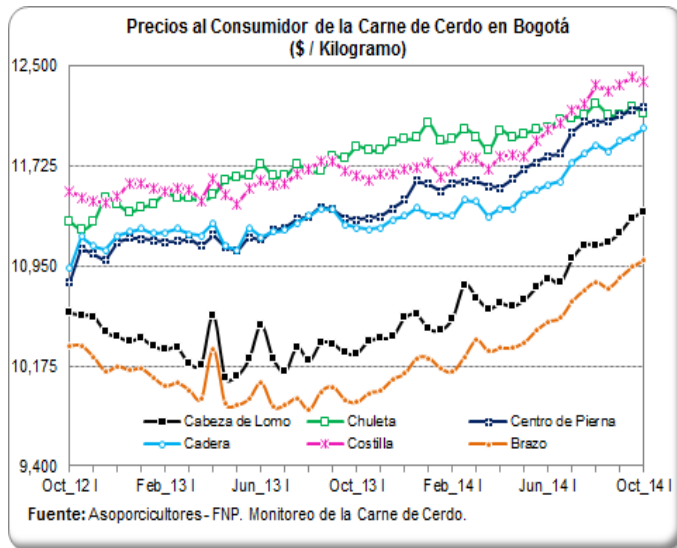

Corte	Quincena 18	Quincena 19	Var (%)
Cabeza de Lomo	11,320	11,364	0.4%
Lomo	13,631	13,685	0.4%
Chuleta	12,177	12,135	-0.3%
Centro de Pierna	12,158	12,182	0.2%
Bola de Pierna	12,155	12,179	0.2%
Bota de Pierna	12,153	12,182	0.2%
Muchacho de Pierna	12,176	12,158	-0.1%
Lagarto de Pierna	12,140	12,176	0.3%
Cadera	11,948	12,014	0.6%
Tocino - Toda la piel	6,402	6,513	1.7%
Tocino Barriguero	7,670	7,727	0.7%
Tocino Papada	5,942	5,955	0.2%
Tocino con costilla	7,080	7,141	0.9%
Solomito	12,659	12,703	0.3%
Costilla	12,408	12,370	-0.3%
Codito	7,548	7,448	-1.3%
Pezuña	5,887	5,984	1.7%
Espinazo	6,836	6,805	-0.4%
Brazo	10,940	10,993	0.5%
Brazuelo	10,946	10,977	0.3%
Ossobuco	7,911	7,620	-3.7%
Molida - Recorte	8,429	8,754	3.9%
Tiritas - Recorte	8,018	9,431	17.6%

CALI Quincena 18: del 16 al 30 de Septiembre — Quincena 19: del 01 al 15 de Octubre

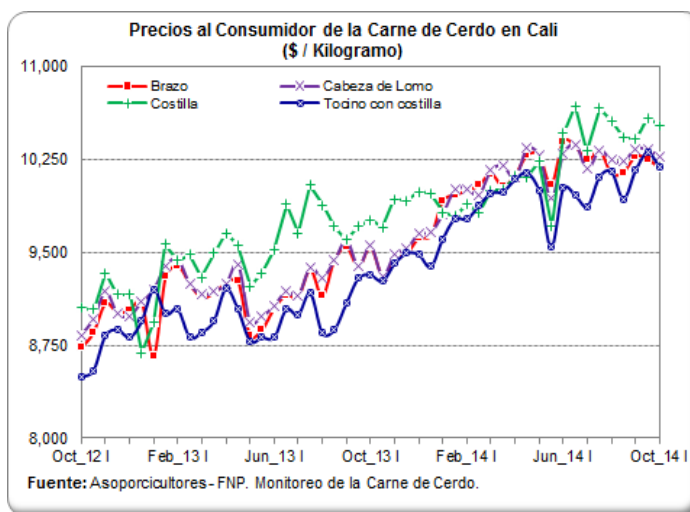

Corte	Quincena 18	Quincena 19	Var (%)
Cabeza de Lomo	10,329	10,271	-0.6%
Lomo	13,675	13,392	-2.1%
Centro de Pierna	11,658	11,430	-2.0%
Bola de Pierna	11,658	11,462	-1.7%
Bota de Pierna	11,658	11,462	-1.7%
Muchacho de Pierna	11,658	11,434	-1.9%
Lagarto de Pierna	10,977	10,924	-0.5%
Cadera	11,648	11,462	-1.6%
Tocino - Toda la piel	3,896	3,859	-0.9%
Tocino Papada	7,212	7,197	-0.2%
Tocino con costilla	10,304	10,187	-1.1%
Costilla	10,583	10,528	-0.5%
Pezuña	5,393	5,262	-2.4%
Espinazo	6,146	6,183	0.6%
Brazo	10,251	10,181	-0.7%
Brazuelo	10,232	10,181	-0.5%

MONITOREO DE PRECIOS DE LA CARNE DE CERDO AL CONSUMIDOR (\$/Kilogramos)
MEDELLÍN Quincena 18: del 16 al 30 de Septiembre — Quincena 19: del 01 al 15 de Octubre

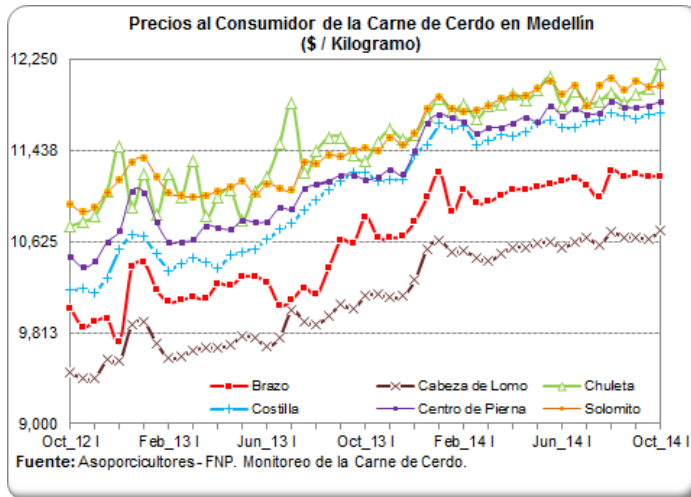

Corte	Quincena 18	Quincena 19	Var (%)
Cabeza de Lomo	10,649	10,724	0.7%
Lomo	13,843	13,861	0.1%
Chuleta	11,993	12,212	1.8%
Centro de Pierna	11,838	11,876	0.3%
Bola de Pierna	11,838	11,816	-0.2%
Bota de Pierna	11,837	11,816	-0.2%
Muchacho de Pierna	11,327	11,307	-0.2%
Lagarto de Pierna	11,306	11,307	0.0%
Cadera	11,304	11,292	-0.1%
Tocino - Toda la piel	1,944	2,024	4.1%
Tocino Barrigüero	11,478	11,458	-0.2%
Tocino Papada	7,672	7,703	0.4%
Tocino con costilla	11,467	11,120	-3.0%
Solomito	12,009	12,010	0.0%
Costilla	11,753	11,765	0.1%
Codito	6,037	6,086	0.8%
Pezuña	4,205	4,249	1.1%
Espinazo	5,877	5,999	2.1%
Brazo	11,207	11,208	0.0%
Brazuelo	10,653	10,699	0.4%
Ossobuco	6,040	6,122	1.4%

EJE CAFETERO Quincena 18: del 16 al 30 de Septiembre — Quincena 19: del 01 al 15 de Octubre

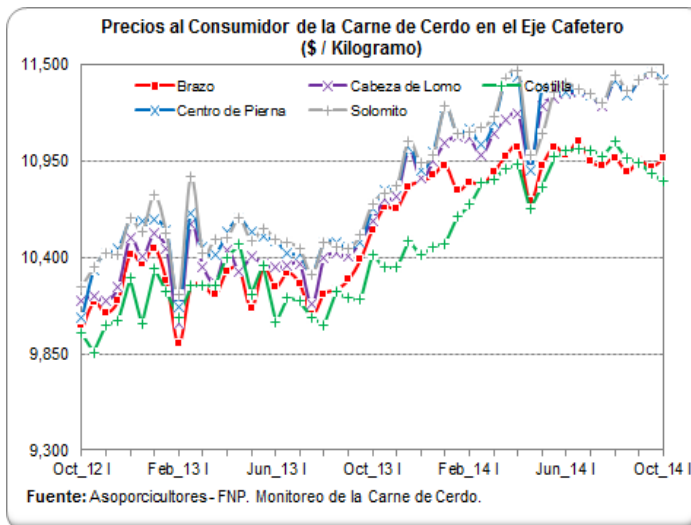

Corte	Quincena 18	Quincena 19	Var (%)
Cabeza de Lomo	11,445	11,416	-0.3%
Lomo	13,546	13,492	-0.4%
Centro de Pierna	11,455	11,416	-0.3%
Bola de Pierna	11,445	11,416	-0.3%
Bota de Pierna	11,445	11,402	-0.4%
Muchacho de Pierna	11,452	11,389	-0.6%
Lagarto de Pierna	11,452	11,389	-0.6%
Tocino - Toda la piel	3,930	3,903	-0.7%
Tocino Barrigüero	9,603	9,564	-0.4%
Tocino Papada	8,325	8,229	-1.2%
Solomito	11,452	11,389	-0.6%
Costilla	10,875	10,839	-0.3%
Codito	3,961	4,056	2.4%
Pezuña	3,978	4,056	2.0%
Espinazo	7,063	7,025	-0.5%
Brazo	10,917	10,962	0.4%
Brazuelo	10,917	10,962	0.4%
Ossobuco	7,010	7,028	0.3%

IMPORTACIONES SEMANALES DE CARNE DE CERDO SEGÚN SOBORDOS

Información
 consolidada en
 los puertos de
 Barranquilla,
 Cartagena,
 Buenaventura y
 Santa Marta

Semana	Toneladas
29-jun-14	1,239
06-jul-14	1,093
13-jul-14	715
20-jul-14	949
27-jul-14	1,222
03-ago-14	864
10-ago-14	887
17-ago-14	1,060
24-ago-14	583
31-ago-14	617
07-sep-14	1,263
14-sep-14	574
21-sep-14	737
28-sep-14	640
05-oct-14	277

Fuente: SICEX

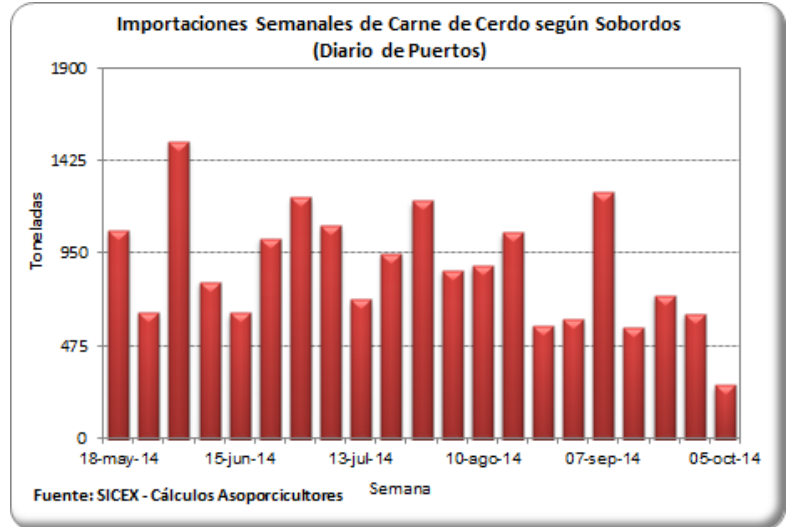

TASA DE CAMBIO (US\$ / Peso Colombiano)

Fecha	Tasa de Cambio
03-oct-14	2,021.49
04-oct-14	2,026.20
05-oct-14	2,026.20
06-oct-14	2,026.20
07-oct-14	2,028.03
08-oct-14	2,026.90
09-oct-14	2,040.31
10-oct-14	2,041.71
11-oct-14	2,052.96
12-oct-14	2,052.96
13-oct-14	2,052.96
14-oct-14	2,052.96
15-oct-14	2,049.66
16-oct-14	2,057.70
17-oct-14	2,074.40

Fuente: Banco de la República

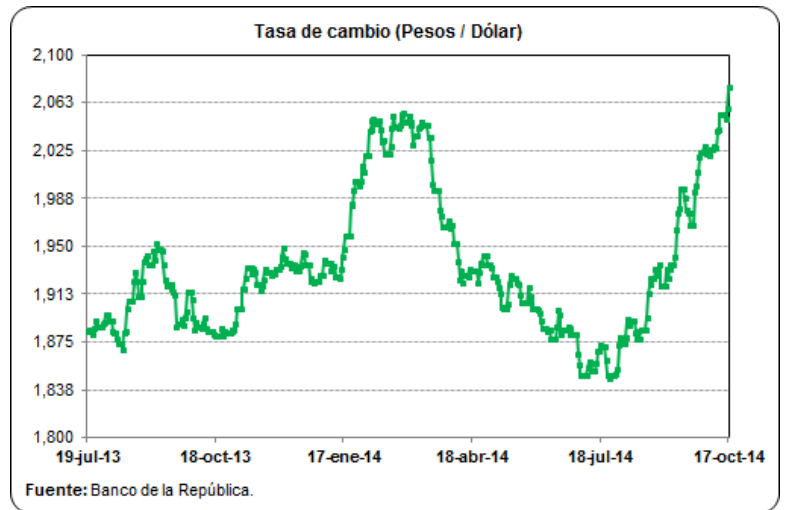

PRECIOS FUTUROS DE MATERIAS PRIMAS

Valores de Cierre Contratos de Futuros (US\$ / Tm)

Contrato	Maíz	Soya	Torta de soya
nov-14			
09/10/2014		346.1	
10/10/2014		339.0	
13/10/2014		347.3	
14/10/2014		354.5	
15/10/2014		350.0	
16/10/2014		355.1	
dic-14			
09/10/2014	135.7		345.6
10/10/2014	131.5		342.8
13/10/2014	136.2		350.4
14/10/2014	140.5		357.1
15/10/2014	136.8		360.8
16/10/2014	138.7		368.8
ene-15			
09/10/2014		349.1	342.9
10/10/2014		341.9	339.0
13/10/2014		350.3	346.9
14/10/2014		357.6	353.7
15/10/2014		353.1	355.4
16/10/2014		358.0	362.2
mar-15			
09/10/2014	140.8	352.2	339.6
10/10/2014	136.5	344.9	334.2
13/10/2014	141.1	353.4	342.4
14/10/2014	145.7	360.7	350.1
15/10/2014	141.9	356.3	350.2
16/10/2014	143.8	360.7	355.2

Fuente: CME Group

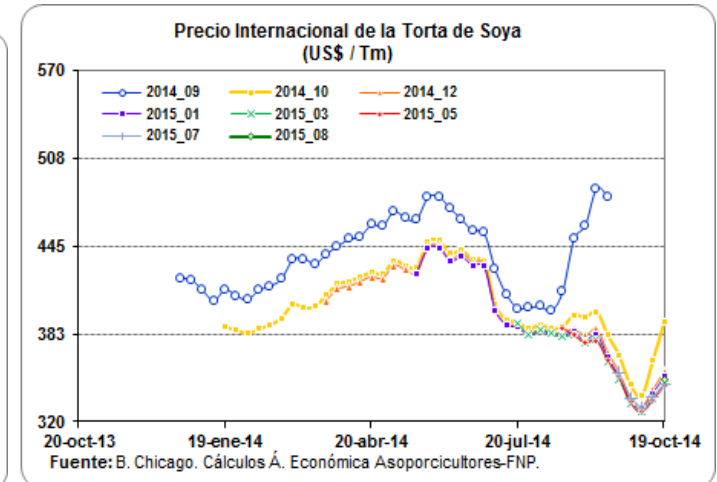
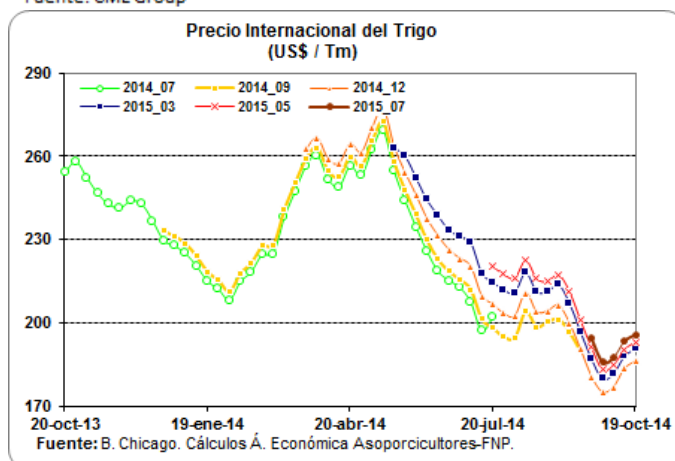
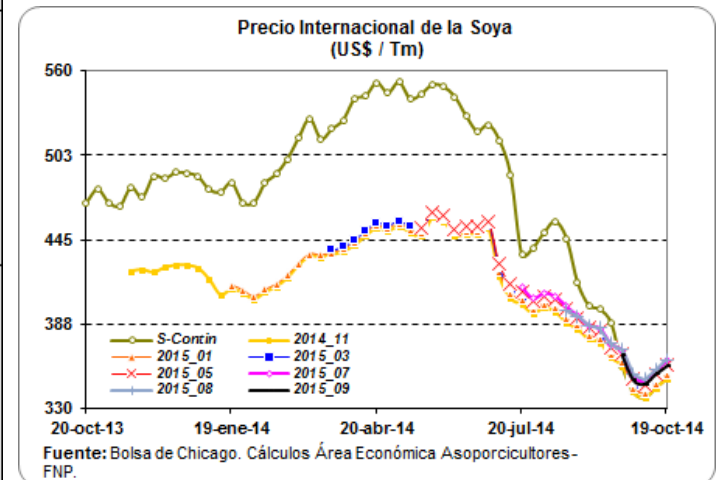
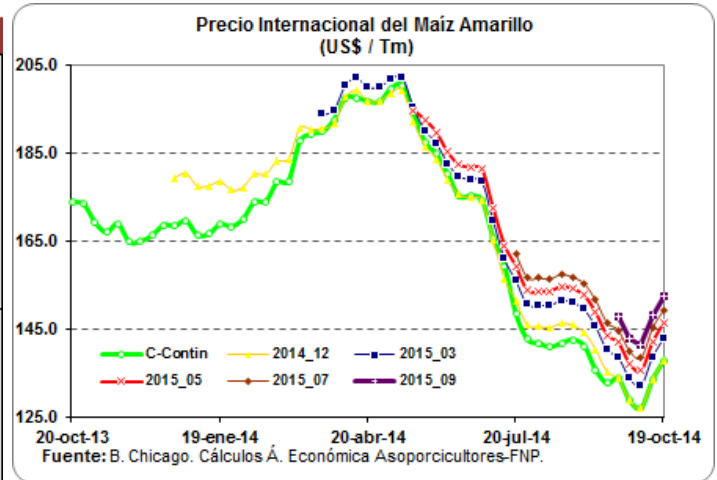

ARANCELES VIGENTES PARA CARNE DE CERDO Y MATERIAS PRIMAS DEL SECTOR

Producto	Principales Partidas	País	Periodo	Porcentaje (%)	Observación
Carne de Cerdo	0203110000, 0203120000	Estados Unidos	Enero 01 - Diciembre 31 / 2014	12.00	Sobre el contingente de las 5.450 Tm
	0203191000, 0203192000	Canadá	Enero 01 - Diciembre 31 / 2014	8.00	
	0203193000, 0203199000	Chile	Octubre 01 - Octubre 15 / 2014	11.00	
	0203210000, 0203220000	Argentina	Octubre 01 - Octubre 15 / 2014	16.40	
	0203291000, 0203292000	Brasil	Octubre 01 - Octubre 15 / 2014	16.20	
	0203293000	Comunidad Andina: Bolivia, Ecuador, Perú. Naciones terceras: Arancel Franja Andina de	Enero 1 / 2012 - Indefinido	0.00	
	0203299000	Precios	Octubre 01 - Octubre 15 / 2014	31.00	
Maíz Amarillo	1005.90.11000	Estados Unidos	Enero 01 - Diciembre 31 / 2014	18.80	Arancel Fuera del Contingente
		Argentina	Octubre 01 - Octubre 15 / 2014	41.05	
		Brasil	Octubre 01 - Octubre 15 / 2014	41.05	
		Paraguay	Octubre 01 - Octubre 15 / 2014	41.05	
		Canadá	Octubre 01 - Octubre 15 / 2014	48.00	
		Comunidad Andina: Bolivia y Ecuador	Junio 13 / 2008 - Indefinido	0.00	
		Perú	Febrero 01 / 2008 - Indefinido	0.00	
Arancel SAFF	Octubre 01 - Octubre 15 / 2014	52.00			
Torta de Soya	2304.00.00.00	Estados Unidos	Mayo 15 / 2012 - Indefinido	0.00	
		Bolivia	Mayo 01 / 2007 - Indefinido	0.00	
		Ecuador	Mayo 01 / 2007 - Indefinido	0.00	
		Perú	Mayo 01 / 2007 - Indefinido	0.00	
		Argentina	Octubre 01 - Octubre 15 / 2014	5.45	
		Brasil	Octubre 01 - Octubre 15 / 2014	5.45	
		Chile	Octubre 01 - Octubre 15 / 2014	2.00	
Paraguay	Octubre 01 - Octubre 15 / 2014	6.05			
Soya	1201.90.00.00	Bolivia	Enero 01 / 2012 - Indefinido	0.00	
		Ecuador	Enero 01 / 2012 - Indefinido	0.00	
		Perú	Enero 01 / 2012 - Indefinido	0.00	
		Argentina	Octubre 01 - Octubre 15 / 2014	5.45	
		Brasil	Octubre 01 - Octubre 15 / 2014	5.45	
		Chile	Octubre 01 - Octubre 15 / 2014	2.00	
		Paraguay	Octubre 01 - Octubre 15 / 2014	6.05	
		Canadá	Octubre 01 - Octubre 15 / 2014	14.80	
		Arancel SAFF	Octubre 01 - Octubre 15 / 2014	17.00	

Fuente: DIAN - Legiscomex.

LIQUIDACIÓN SEMANAL DE COMMODITIES

FLETES MARITIMOS - U\$/Tm.

	16-oct-14
Maíz Costa Atlántica	20.00
Maíz Buenaventura	25.00
Frijol soya Costa Atlántica	20.00
Frijol soya Buenaventura	25.00
Torta de Soya Costa Atlántica	20.00
Torta de Soya Buenaventura	25.00

COMPARATIVO DE PRECIOS - \$/Kg.

	16-oct-14
Maíz Amarillo USA (Full) (*) C Atlántica	474.50
Maíz Amarillo USA (Full) (*) Buenaventura	487.46
Maíz Extruido (Full)(*) C Atlántica	564.50
Maíz Extruido (Full)(*) Buenaventura	577.46
Frijol Soya (Full) (*) C. Atlántica	898.50
Frijol Soya (Full) (*) Buenaventura	909.38
Habas de Frijol Soya (Full)(*) C. Atlántica	988.50
Habas de Frijol Soya (Full)(*) Buenaventura	999.38
Torta de Soya USA (Full) (*) C. Atlántica	997.94
Torta de Soya USA (Full) (*) Buenaventura	1,009.23

TARIFAS PORTUARIAS

PUERTO / PRODUCTO	BUENAVENTURA			BARRANQUILLA			
	CEREALES	TORTAS	SUBPRODUCTOS	CEREALES	TORTAS	SUBPRODUCTOS	
SERVICIOS							
INSTALACIONES PORTUARIAS	U\$4/Tm	u\$4/Tm	U\$4/Tm	U\$4,50/Tm	U\$4,50/Tm	U\$4,50/Tm	
OPERADOR PORTUARIO	U\$1/Tm	U\$1/Tm	U\$1/Tm	U\$2,25/Tm	U\$2,25/Tm	U\$2,25/Tm	
SIA / ICA	U\$2/Tm	U\$2/Tm	U\$2/Tm	U\$2,00/Tm	U\$2,00/Tm	U\$2,00/Tm	
DESCARGUE DIRECTO	\$6,305/Tm	\$7,500/Tm	\$7,500/Tm	U\$1,60/Tm	U\$2,00/Tm	U\$2,00/Tm	
DESCARGUE A BODEGA	\$10,250/Tm	\$15,700/Tm	\$15,700/Tm	U\$4,00/Tm	U\$4,20/Tm	U\$4,20/Tm	
PUERTO / PRODUCTO	SANTA MARTHA			CARTAGENA			
	CEREALES	TORTAS	SUBPRODUCTOS	CEREALES	TORTAS	SUBPRODUCTOS	CONTENERORES
SERVICIOS							
INSTALACIONES PORTUARIAS	TARIFA INTEGRAL DE DESCARGUE			TARIFA INTEGRAL DE DESCARGUE			
OPERADOR PORTUARIO							
SIA / ICA							
DESCARGUE DIRECTO	U\$7,30/Tm	U\$7,50/Tm	U\$7,50/Tm	U\$9,50/Tm	U\$9,50/Tm	U\$9,50/Tm	U\$130,00/Tm
DESCARGUE A BODEGA	U\$12,00/Tm	U\$12,50/Tm	U\$12,50/Tm	U\$11,50/Tm	U\$13,60/Tm	U\$13,60/Tm	U\$58,00/Tm

Bueno en cuanto los precios de los fletes, el ministerio de transporte diseño y acordó con las empresas de transporte unos fletes regulados en donde se tiene en cuenta los tiempos de cargue y descargue al igual que el tiempo que se demora cargando y descargando y para ello dispuso de una pagina en donde se pueden hacer las liquidaciones y saber cual es el flete que va a costar para ese trayecto, la pagina es:

1. www.mintransporte.gov.co

2. Servicios en línea

3. SICE-TAC

4. Hay tres opciones para hacer el cálculo:

a. SICE-TAC Cálculo Manual, b. SICE-TAC Cálculo Interactivo y c. SICE-TAC Simulador

CARRERA 8 No 66—07, BOGOTÁ D.C., COLOMBIA—PBX (57) (1) 2 48 67 77 . FAX (57) (1) 312 5008.