

28/10/2016

Ronda de Precios # 43

PRECIO SEMANAL DEL CERDO EN PIE (\$ / Kilogramo)

Ronda	Semana	Antioquia	Eje Cafetero	Valle	Bogotá	Atlántico	Nacional
31	05-ago-16	4,471	4,378	4,458	4,559	4,635	4,485
32	12-ago-16	4,558	4,365	4,564	4,651	4,722	4,561
33	19-ago-16	4,636	4,542	4,619	4,713	4,701	4,640
34	26-ago-16	4,831	4,580	4,789	4,689	4,736	4,767
35	02-sep-16	4,914	4,750	4,895	4,843	4,728	4,875
36	09-sep-16	5,029	4,926	4,969	4,851	4,779	4,957
37	16-sep-16	5,165	5,025	5,004	4,991	4,873	5,084
38	23-sep-16	5,278	5,092	5,217	5,097	4,962	5,204
39	30-sep-16	5,334	5,242	5,330	5,124	4,910	5,271
40	07-oct-16	5,395	5,321	5,414	5,177	4,945	5,338
41	14-oct-16	5,476	5,369	5,458	5,308	5,051	5,414
42	21-oct-16	5,497	5,390	5,589	5,385	5,132	5,467
43	28-oct-16	5,596	5,499	5,794	5,591	5,164	5,588

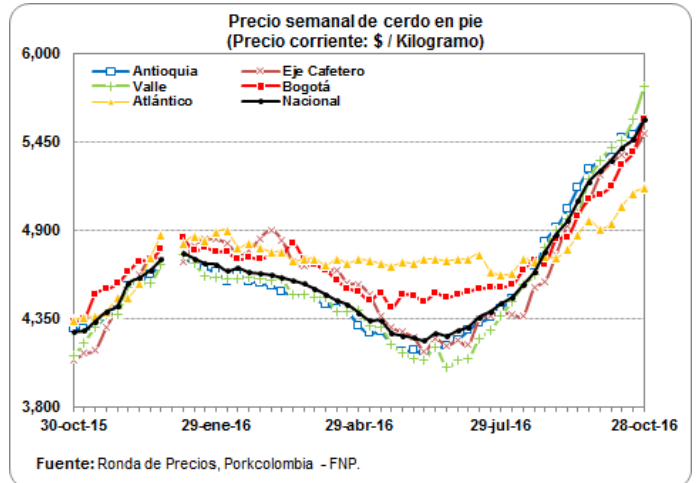

PRECIO SEMANAL DE CANAL DE CERDO (\$ / Kilogramo)

Ronda	Semana	Antioquia	Eje Cafetero	Bogotá	Valle	Nacional
31	05-ago-16	5,700	5,426	6,311	5,732	5,759
32	12-ago-16	5,931	5,399	6,377	5,771	5,838
33	19-ago-16	6,122	5,651	6,448	5,895	5,976
34	26-ago-16	5,916	5,700	6,436	6,103	6,048
35	02-sep-16	5,989	5,945	6,564	6,200	6,193
36	09-sep-16	6,451	6,244	6,688	6,306	6,393
37	16-sep-16	6,132	6,356	6,819	6,353	6,387
38	23-sep-16	6,887	6,489	7,000	6,533	6,670
39	30-sep-16	6,960	6,645	7,203	6,669	6,822
40	07-oct-16	7,032	6,645	7,336	6,680	6,866
41	14-oct-16	7,131	6,816	7,351	6,891	7,005
42	21-oct-16	7,130	6,844	7,581	6,987	7,093
43	28-oct-16	7,084	6,952	7,671	7,151	7,188

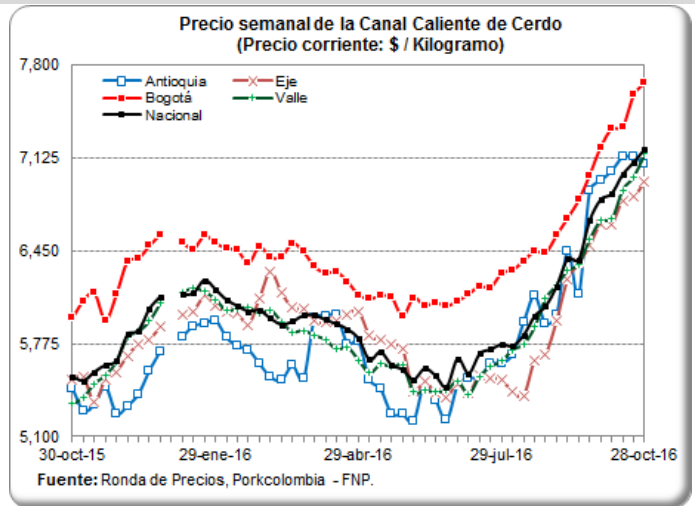

PESO PROMEDIO SEMANAL DEL CERDO EN PIE PARA BENEFICIO (Kilogramos)

Ronda	Semana	Antioquia	Eje Cafetero	Valle	Atlántico	Bogotá	Nacional
31	05-ago-16	106.1	113.7	113.9	96.9	109.0	107.9
32	12-ago-16	105.8	110.8	113.3	96.1	108.6	107.6
33	19-ago-16	103.8	109.2	113.0	90.1	108.8	105.7
34	26-ago-16	103.4	111.1	114.3	96.1	110.4	106.6
35	02-sep-16	103.8	108.2	114.2	96.1	109.0	106.5
36	09-sep-16	104.7	105.1	113.9	98.9	106.7	106.1
37	16-sep-16	107.7	107.7	114.2	96.7	108.4	108.2
38	23-sep-16	103.8	107.9	113.2	96.5	108.1	106.0
39	30-sep-16	104.5	107.3	111.7	98.6	107.0	105.9
40	07-oct-16	105.4	108.5	112.2	98.2	106.5	106.4
41	14-oct-16	105.2	103.8	112.8	97.3	106.3	105.9
42	21-oct-16	106.1	107.7	113.0	99.5	104.2	106.5
43	28-oct-16	105.7	107.0	113.2	98.2	105.6	106.4

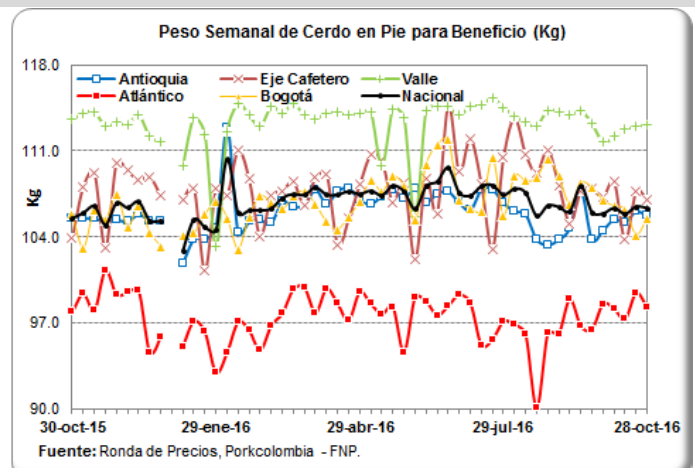

28/10/2016

Ronda de Precios # 43

PESO PROMEDIO SEMANAL DE LA CANAL CALIENTE DE CERDO (Kilogramos)

Ronda	Semana	Antioquia	Eje Cafetero	Bogotá	Valle	Nacional
31	05-ago-16	93.1	94.8	83.1	94.1	92.4
32	12-ago-16	91.0	90.7	87.9	94.5	92.3
33	19-ago-16	88.1	92.9	80.2	94.2	91.0
34	26-ago-16	91.3	92.0	85.6	92.3	91.0
35	02-sep-16	92.6	91.8	82.7	90.8	89.8
36	09-sep-16	89.2	89.1	86.7	92.2	90.1
37	16-sep-16	91.8	92.5	82.6	92.7	90.9
38	23-sep-16	94.7	91.2	83.3	91.4	90.6
39	30-sep-16	92.9	87.8	81.9	91.6	89.6
40	07-oct-16	93.5	87.5	81.3	90.8	89.3
41	14-oct-16	93.6	87.9	87.0	92.9	91.1
42	21-oct-16	93.3	85.7	85.5	93.8	91.5
43	28-oct-16	91.4	88.3	87.1	96.6	92.9

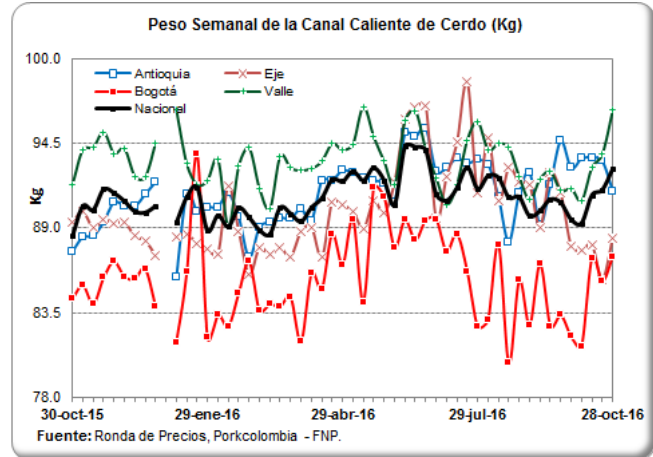

PRECIOS DIARIOS EN FRIGORIFICO GUADALUPE (EFEGE), EN PIE (\$ / Kilogramo)

Fecha	Porcino en pie Extra	Porcino en pie 1a	Porcino en pie 2a
17-oct-16			
18-oct-16	5,400	5,050	4,900
19-oct-16	5,400	5,050	4,900
20-oct-16	5,450	5,100	4,950
21-oct-16	5,450	5,100	4,950
22-oct-16			
23-oct-16			
24-oct-16	5,450	5,100	4,950
25-oct-16	5,450	5,150	5,000
26-oct-16	5,450	5,150	5,000
27-oct-16	5,450	5,150	5,000
28-oct-16	5,450	5,150	5,000

Fuente: EFEGE.

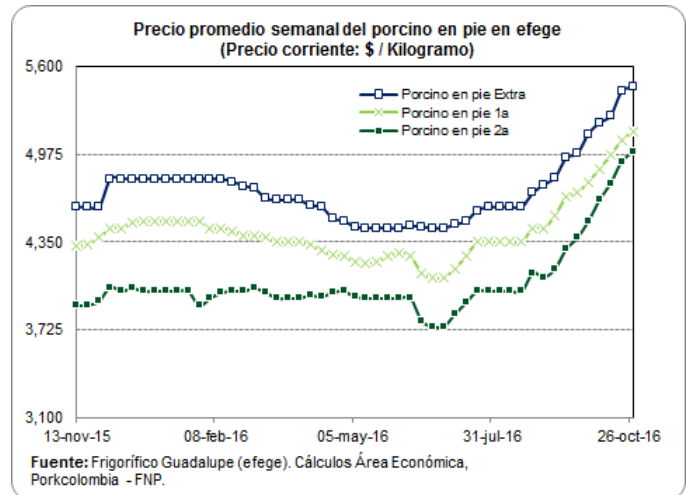

PRECIOS DIARIOS EN FRIGORIFICO GUADALUPE (EFEGE), EN CANAL (\$ / Arroba)

Fecha	Porcino canal 1a	Porcino canal 2a
17-oct-16		
18-oct-16	97,800	91,100
19-oct-16	97,800	91,100
20-oct-16	98,350	92,150
21-oct-16	98,350	92,150
22-oct-16		
23-oct-16		
24-oct-16	98,350	92,150
25-oct-16	98,350	92,900
26-oct-16	98,350	92,900
27-oct-16	98,900	93,150
28-oct-16	98,900	93,150

Fuente: EFEGE.

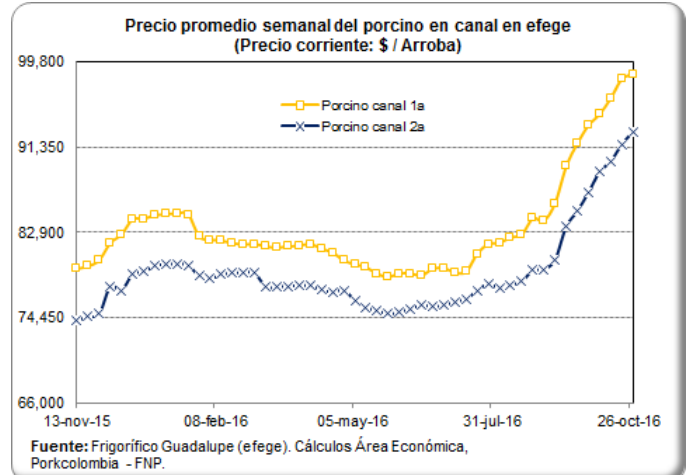

28/10/2016

Ronda de Precios # 43

PRECIO SEMANAL DEL CERDO CEBADO EN CENTRAL GANADERA (\$ / Kg)

Semana	Max Cerdos Cebados	Min Cerdos Cebados	Prom Po Cerdos Cebados
05-ago-16	4,500	3,900	4,184
12-ago-16	4,500	4,100	4,275
19-ago-16	4,650	4,200	4,455
26-ago-16	4,900	4,050	4,458
02-sep-16	5,000	4,700	4,861
09-sep-16	5,200	4,350	4,851
16-sep-16	5,300	5,000	5,100
23-sep-16	5,200	4,750	4,995
30-sep-16	5,300	5,000	5,200
07-oct-16	5,500	5,000	5,257
14-oct-16	5,500	5,000	5,281
21-oct-16	5,500	5,100	5,300

Fuente: Central Ganadera

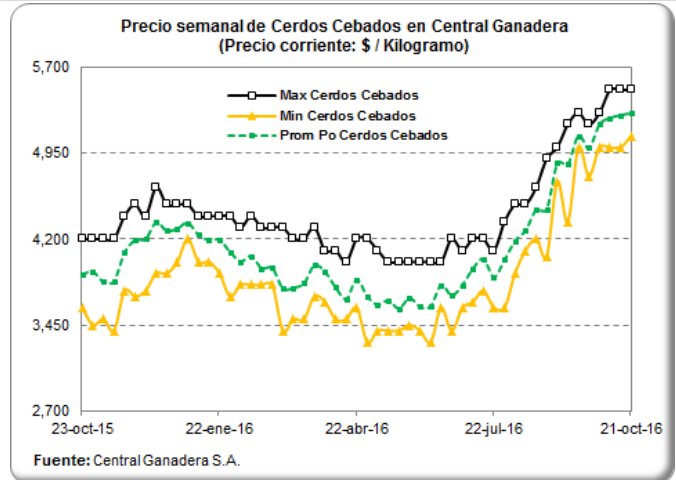

PRECIO SEMANAL DE LAS CERDAS DE DESCARTE EN CENTRAL GANADERA (\$ / Kg)

Semana	Max Cerdas Descarte	Min Cerdas Descarte	Prom Po Cerdas Descarte
05-ago-16	3,400	2,900	3,182
12-ago-16	3,300	2,900	3,124
19-ago-16	3,500	2,600	3,229
26-ago-16	3,800	3,400	3,557
02-sep-16	4,000	3,500	3,627
09-sep-16	4,000	3,300	3,712
16-sep-16	4,200	3,700	3,798
23-sep-16	4,500	3,800	4,021
30-sep-16	4,500	4,000	4,254
07-oct-16	4,400	3,700	4,085
14-oct-16	4,500	3,800	4,118
21-oct-16	4,400	3,800	4,030

Fuente: Central Ganadera

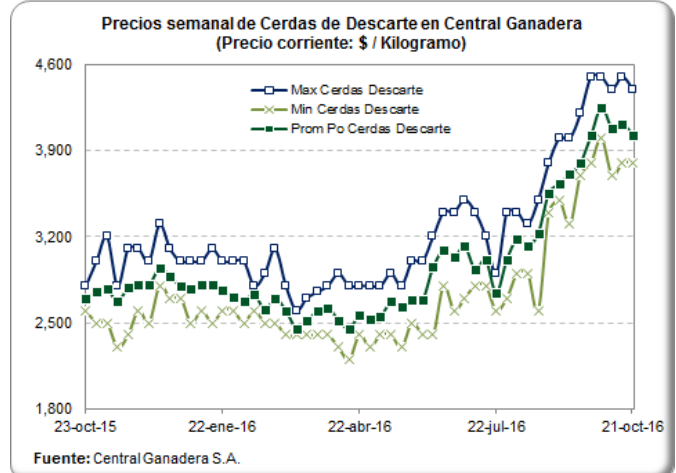

PRECIO SEMANAL DE LOS VERRACOS DE DESCARTE EN CENTRAL GANADERA (\$/ Kg)

Semana	Max Verracos Descarte	Min Verracos Descarte	Prom Po Verracos Descarte
05-ago-16	2,300	2,200	2,208
12-ago-16	2,300	2,000	2,109
19-ago-16	2,500	2,000	2,313
26-ago-16	2,700	2,200	2,382
02-sep-16	2,500	2,300	2,475
09-sep-16	3,000	2,500	2,629
16-sep-16	2,800	2,500	2,650
23-sep-16	3,000	2,800	2,960
30-sep-16	3,100	2,500	2,874
07-oct-16	3,100	2,200	2,880
14-oct-16	2,800	2,200	2,500
21-oct-16	3,200	3,200	3,200

Fuente: Central Ganadera

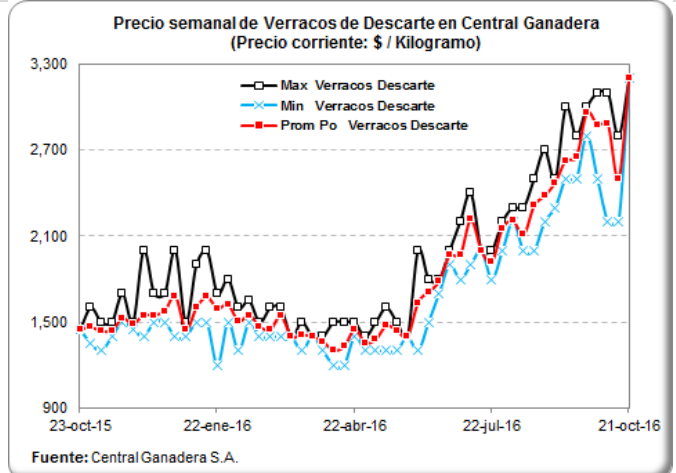

28/10/2016

Ronda de Precios # 43

PRECIOS DIARIOS DEL BOVINO EN PIE, FRIG. GUADALUPE (EFEGE) (\$/Kg)

Fecha	Vacuno hembra en pie 1a	Vacuno hembra en pie 2a	Vacuno macho en pie Extra	Vacuno macho en pie 1a	Vacuno macho en pie 2a
17-oct-16					
18-oct-16	4,000	3,500	5,000	4,800	4,500
19-oct-16	4,000	3,500	5,000	4,800	4,500
20-oct-16	4,050	3,550	5,050	4,800	4,550
21-oct-16	4,050	3,550	5,050	4,800	4,550
22-oct-16					
23-oct-16					
24-oct-16	4,050	3,550	5,050	4,800	4,550
25-oct-16	4,000	3,550	4,900	4,700	4,450
26-oct-16	4,000	3,550	4,900	4,700	4,450
27-oct-16	3,950	3,500	4,900	4,700	4,450
28-oct-16	3,950	3,500	4,900	4,700	4,450

Fuente: EFEGE.

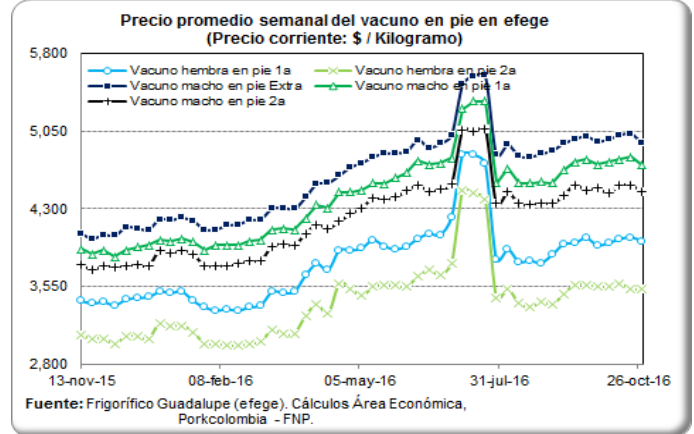

PRECIO SEMANAL DEL BOVINO MACHO EN CENTRAL GANADERA (\$ / Kg)

Semana	Max Bovino Machos	Min Bovino Machos	Prom Po Bovino Machos
05-ago-16	5,600	4,700	5,085
12-ago-16	5,150	4,100	4,579
19-ago-16	4,850	3,400	4,400
26-ago-16	5,200	4,050	4,626
02-sep-16	5,100	3,400	4,667
09-sep-16	5,000	4,400	4,680
16-sep-16	5,105	4,400	4,837
23-sep-16	4,950	4,350	4,566
30-sep-16	5,150	4,400	4,849
07-oct-16	5,100	4,350	4,669
14-oct-16	5,100	4,350	4,667
21-oct-16	5,100	4,220	4,679

Fuente: Central Ganadera

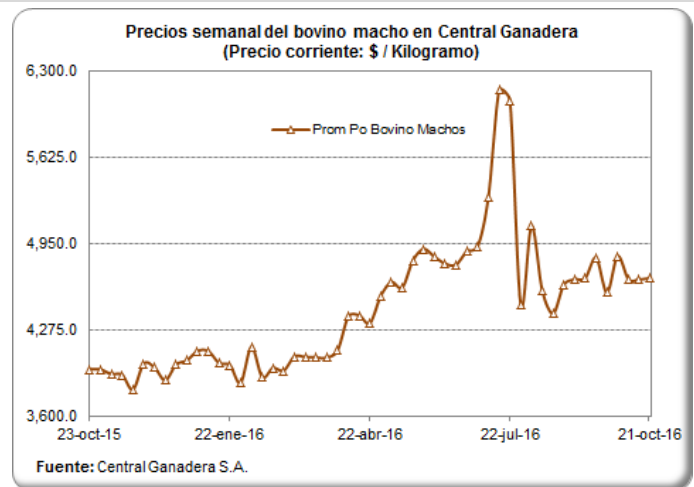

PRECIO SEMANAL DEL BOVINO HEMBRA EN CENTRAL GANADERA (\$/ Kg)

Semana	Max Bovino Hembra	Min Bovino Hembra	Prom Po Bovino Hembra
05-ago-16	4,500	3,550	3,971
12-ago-16	4,600	3,550	3,957
19-ago-16	4,300	2,900	3,806
26-ago-16	4,500	3,700	4,073
02-sep-16	4,500	3,500	4,088
09-sep-16	4,450	3,200	4,010
16-sep-16	4,500	3,900	4,151
23-sep-16	4,350	3,500	4,053
30-sep-16	4,600	3,500	4,075
07-oct-16	4,650	3,400	4,097
14-oct-16	4,700	3,900	4,157
21-oct-16	4,640	3,300	3,827

Fuente: Central Ganadera

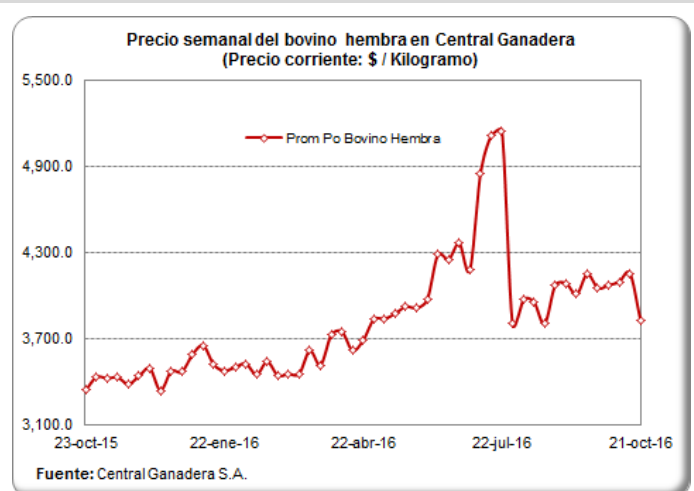

28/10/2016

Ronda de Precios # 43

PRECIOS PROMEDIO SEMANALES DEL CERDO EN MERCADOS MAYORISTAS \$/Kg

Carne cerdo pernil sin hueso

Departamento	Mercado	26-ago	02-sep	09-sep	16-sep	23-sep	30-sep	07-oct	14-oct	21-oct
Antioquia	Central Mayorista de Antioquia	10,500	10,500	10,625	10,625	10,775	10,775	10,775	10,775	10,775
Bogotá, D.C.	Frig. Guadalupe	10,675	10,638	10,825	10,963	11,375	11,913	11,900	12,088	12,375
	Frigorífico Ble Ltda.	10,350	10,550	10,525	10,900	11,217	11,713	12,050	12,150	12,475
Quindío	Frigocafé	12,000	11,000	11,000	11,000	11,500	11,500	11,500	11,800	11,800
Risaralda	CM. La 41	12,000	12,000	12,000	12,000	12,500	12,500	12,500	12,500	12,500
Valle del Cauca	Buenaventura	13,000	13,000	12,867	13,133	13,333	13,667	13,733	13,867	13,867
	Palmira	10,867	10,867	10,867	10,867	11,033	11,267	11,333	11,833	12,400
	Santa Elena	10,600	10,933	10,900	10,933	10,967	10,333	10,000	9,933	10,600
	Tuluá	11,333	11,533	11,533	11,533	11,533	11,533	12,467	12,467	12,467

Carne cerdo lomo sin hueso

Departamento	Mercado	26-ago	02-sep	09-sep	16-sep	23-sep	30-sep	07-oct	14-oct	21-oct
Antioquia	Central Mayorista de Antioquia	11,950	11,950	12,050	12,050	12,325	12,325	12,325	12,325	12,325
Atlántico	Barranquillita	13,050	13,050	13,050	13,050	13,050	13,075	13,100	13,075	13,075
Bogotá, D.C.	Frig. Guadalupe	12,438	12,875	12,650	12,988	13,325	13,875	14,021	14,275	14,625
	Frigorífico Ble Ltda.	12,563	12,950	12,675	13,000	13,283	13,500	13,500	13,750	13,813
	Paloquemao	12,600	13,000	12,867	13,000	12,800	12,867	12,667	13,000	12,933
Quindío	Frigocafé	14,000	14,000	14,000	14,000	14,500	14,500	14,500	14,900	14,900
Risaralda	CM. La 41	14,000	14,000	14,000	14,000	14,500	14,500	14,500	14,500	14,500
Valle del Cauca	Buenaventura	14,667	15,000	15,000	15,200	15,367	15,167	15,533	15,533	15,533
	Palmira	13,100	13,100	13,000	13,000	13,100	13,033	13,033	13,367	13,367
	Santa Elena	13,333	13,333	13,767	13,933	13,967	13,500	13,000	13,000	13,500
	Tuluá	13,267	13,267	13,267	13,267	13,267	13,267	13,833	13,833	13,833

Carne cerdo brazo sin hueso

Departamento	Mercado	26-ago	02-sep	09-sep	16-sep	23-sep	30-sep	07-oct	14-oct	21-oct
Antioquia	Central Mayorista de Antioquia	10,150	10,150	10,225	10,225	10,225	10,225	10,225	10,225	10,225
Atlántico	Barranquillita	10,175	10,175	10,175	10,175	10,150	10,125	10,125	10,088	10,088
Bogotá, D.C.	Frig. Guadalupe	9,538	9,500	9,650	9,888	10,425	10,975	10,888	11,125	11,263
	Frigorífico Ble Ltda.	9,400	9,550	9,675	9,925	10,288	10,600	11,013	11,225	11,625
	Paloquemao	9,533	9,600	9,467	10,133	10,000	10,133	9,733	10,000	10,000
Quindío	Frigocafé	12,000	12,000	12,000	12,000	12,800	12,800	12,800	13,400	13,400
Risaralda	CM. La 41	11,500	11,500	12,000	12,000	11,000	11,500	12,000	12,000	12,000
Valle del Cauca	Buenaventura	13,000	13,067	12,867	13,133	13,333	13,533	13,867	13,867	13,867
	Palmira	9,833	9,833	9,833	9,833	10,167	10,500	10,500	10,500	10,500
	Santa Elena	10,000	10,200	10,167	10,200	10,200	10,600	10,333	10,333	9,933
	Tuluá	9,800	9,800	9,933	9,933	9,933	9,933	10,733	10,733	10,733

Fuente: SIPSA - DANE

28/10/2016

Ronda de Precios # 43

PRECIOS DE PACKERS EN ESTADOS UNIDOS (US\$ / Libra)

DESCRIPCIÓN ESPAÑOL:	Pierna de Cerdo o Jamón Fresco			Recorte de Brazuelo sin Cabeza de Lomo		Barriga/Tocino Fresco	Chuleta Natural/ Entrecot (Lomo con Hueso)	Paleta (Espaldilla), Cabeza de Lomo, con Hueso de Paleta		Filete de Cerdo
PESO:	17 – 20 Libras	20 – 23 Libras	23 – 27 Libras	4 - 8 Libras		12 – 14 Libras	Debajo de 21 libras	De peso inferior a 9 libras		De peso inferior a 1,25 libras
DESCRIPCIÓN NAMP: /Semana	Hams 17/20	Hams 20/23	Hams 23/27	Trmd Picnics 4/8 ss	Trmd Picnics 4/8 rs	Sq Cut Bellies 12/14	1/4 in Trmd Loins 21 dn	1/4 in Tr Boston Butts 9 dn	1/8 in Tr Boston Butts 9 dn	Tenderloin 1_25 dn
07-ago-16	0.66	0.65	0.59	0.65	0.59	1.09	0.97	1.10	1.16	2.45
14-ago-16	0.65	0.63	0.62	0.65	0.59	1.00	0.95	1.02	1.08	2.26
21-ago-16	0.69	0.68	0.67	0.63	0.58	0.87	0.95	0.99	1.05	2.14
28-ago-16	0.74	0.73	0.72	0.62	0.58	0.84	0.95	0.99	1.04	2.05
04-sep-16	0.77	0.76	0.76	0.62	0.58	0.85	0.98	1.07	1.11	2.09
11-sep-16	0.81	0.80	0.79	0.64	0.59	0.85	1.04	1.15	1.19	2.15
18-sep-16	0.81	0.80	0.75	0.66	0.58	0.89	1.12	1.21	1.24	2.18
25-sep-16	0.73	0.70	0.63	0.66	0.57	0.97	1.16	1.21	1.26	2.17
02-oct-16	0.64	0.61	0.54	0.68	0.54	1.03	1.06	1.05	1.13	2.12
09-oct-16	0.54	0.50	0.46	0.76	0.58	1.06	0.94	0.89	0.95	2.08
16-oct-16	0.51	0.50	0.48	0.76	0.58	1.08	0.89	0.84	0.89	2.05
23-oct-16	0.55	0.54	0.53	0.74	0.60	1.10	0.89	0.85	0.89	2.05
30-oct-16	0.57	0.55	0.54	0.72	0.60	1.10	0.86	0.82	0.87	2.00

Fuente: Urner Barry

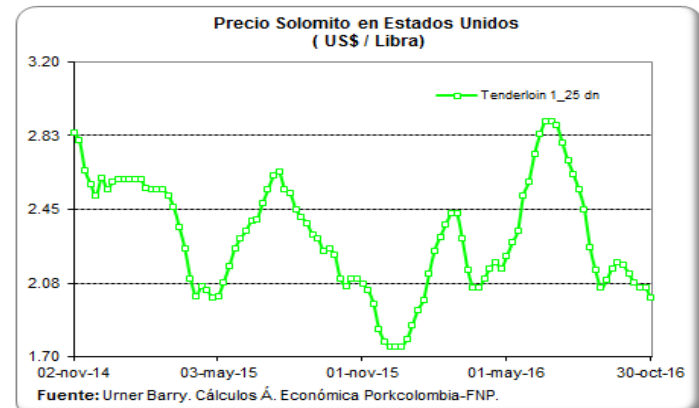
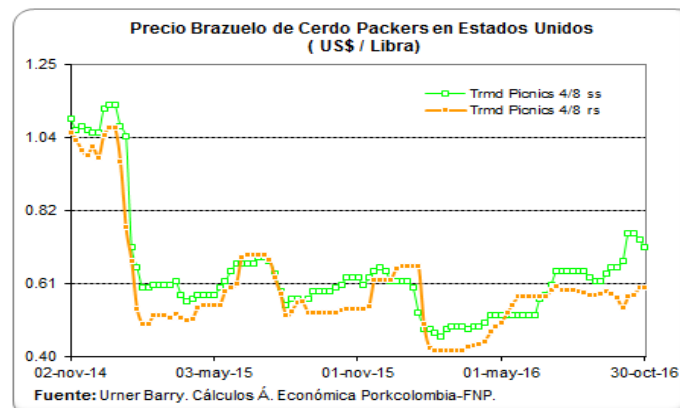
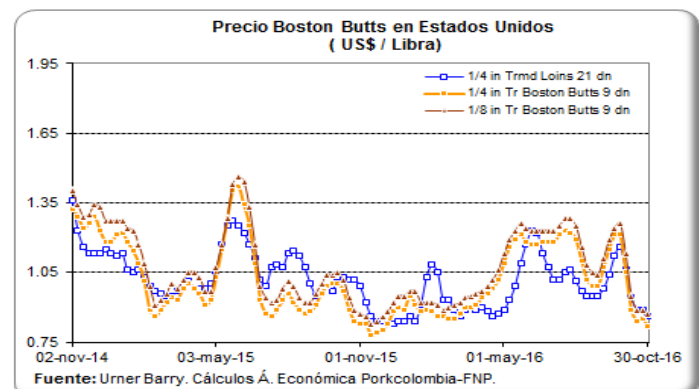
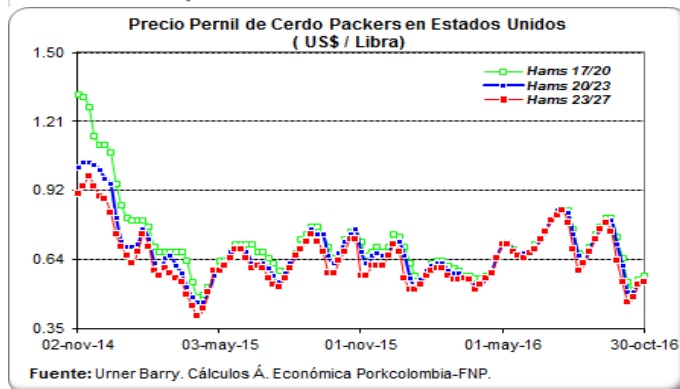

28/10/2016

Ronda de Precios # 43

IMPORTACIONES SEMANALES DE CARNE DE CERDO SEGÚN SOBORDOS

Semana	Toneladas
26-jun-16	564
03-jul-16	679
10-jul-16	460
17-jul-16	399
24-jul-16	602
31-jul-16	554
07-ago-16	809
14-ago-16	721
21-ago-16	449
28-ago-16	668
04-sep-16	637
11-sep-16	911
18-sep-16	906
25-sep-16	1,047
02-oct-16	776

Fuente: SICEX

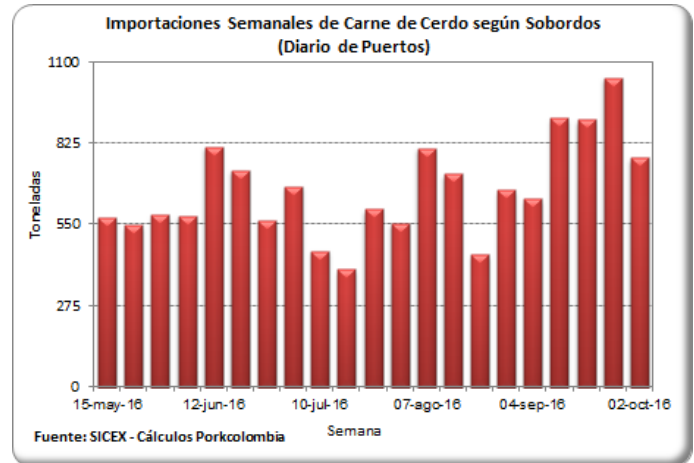

TASA DE CAMBIO (US\$ / Peso Colombiano)

Fecha	Tasa de Cambio
14-oct-16	2,930.78
15-oct-16	2,915.67
16-oct-16	2,915.67
17-oct-16	2,915.67
18-oct-16	2,915.67
19-oct-16	2,905.93
20-oct-16	2,914.15
21-oct-16	2,934.03
22-oct-16	2,944.25
23-oct-16	2,944.25
24-oct-16	2,944.25
25-oct-16	2,929.83
26-oct-16	2,941.34
27-oct-16	2,965.18
28-oct-16	2,966.61

Fuente: Banco de la República

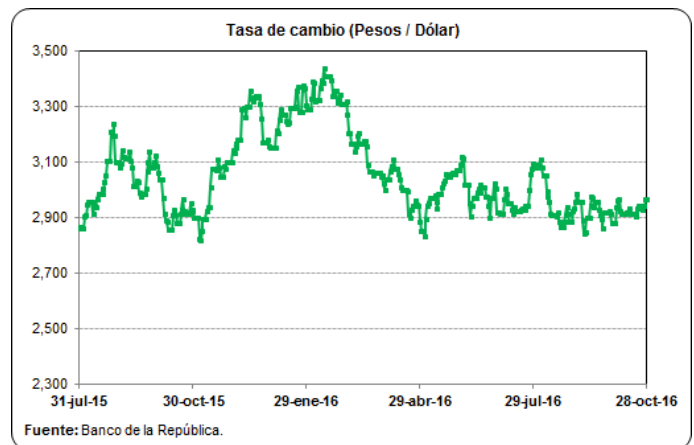

28/10/2016

Ronda de Precios # 43

PRECIOS FUTUROS DE MATERIAS PRIMAS

Valores de Cierre Contratos de Futuros (US\$ / Tm)

Contrato	Maiz*	Soya*	Torta de soya**
nov-16			
20/10/2016		358.4	
21/10/2016		361.2	
24/10/2016		364.5	
25/10/2016		364.0	
26/10/2016		371.1	
27/10/2016		372.7	
dic-16			
20/10/2016	138.2		335.8
21/10/2016	138.8		337.9
24/10/2016	137.1		338.7
25/10/2016	137.5		339.7
26/10/2016	139.4		351.7
27/10/2016	140.7		361.1
ene-17			
20/10/2016		361.8	337.4
21/10/2016		364.6	339.5
24/10/2016		368.3	340.4
25/10/2016		368.3	341.3
26/10/2016		375.2	353.1
27/10/2016		376.6	362.2
mar-17			
20/10/2016	142.0	364.1	339.0
21/10/2016	142.6	367.0	341.1
24/10/2016	140.9	370.7	342.0
25/10/2016	141.3	370.9	343.0
26/10/2016	143.0	377.8	354.4
27/10/2016	144.2	378.9	362.6

Fuente: CME Group

Para una mejor lectura y comprensión, los precios de los contratos de materias primas se convirtieron a dólares por tonelada, tomando como referencia la tabla de de conversión del Consejo Americano de Granos (U.S. Grains Council).

*Los precios de los contratos originalmente se encuentran en centavos por bushel.

**Los precios de los contratos originalmente se encuentran en toneladas cortas.

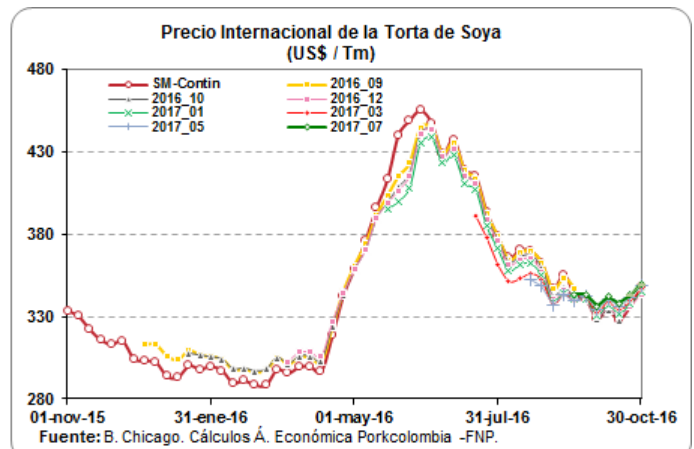
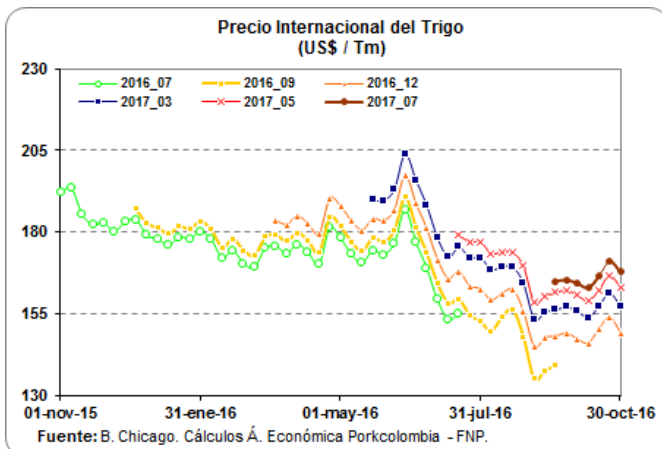
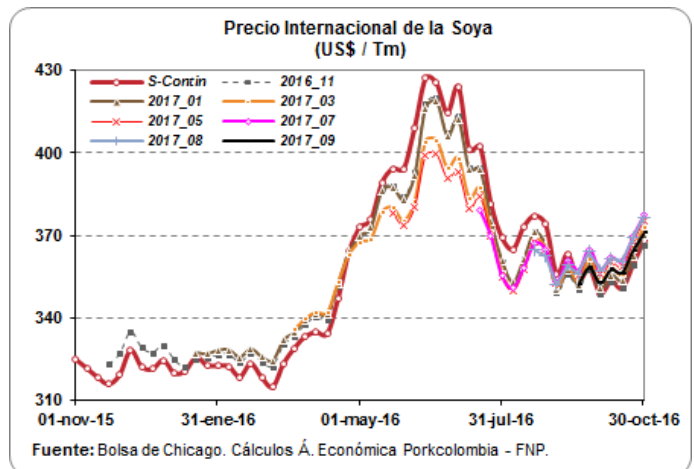
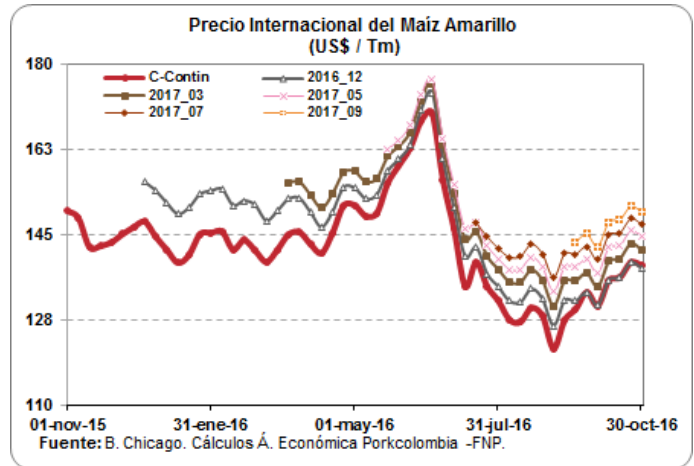

28/10/2016

Ronda de Precios # 43

ARANCELES VIGENTES PARA CARNE DE CERDO Y MATERIAS PRIMAS DEL SECTOR

Producto	Principales Partidas	Tratado / Acuerdo	País	Periodo	Porcentaje (%)	Observación
Carne de Cerdo	0203110000, 0203120000	TLC Estados Unidos	Estados Unidos	Enero 01 / 2016 - Indefinido	0.00	Sobre el contingente de 5.750 Tm
	0203191000, 0203192000	TLC Canadá	Canadá	Enero 01 - Diciembre 31 / 2016	0.00	
	0203193000, 0203199000	TLC Chile	Chile	Octubre 16 - Octubre 31 / 2016	0.00	
	0203210000, 0203220000	MERCOSUR	Argentina	Octubre 16 - Octubre 31 / 2016	0.60	
	0203291000, 0203292000		Brasil	Octubre 16 - Octubre 31 / 2016	0.60	
	0203293000, 0203299000	Comunidad Andina	Bolivia	Octubre 1 / 1992 - Indefinido	0.00	
			Ecuador	Octubre 1 / 1992 - Indefinido	0.00	
			Perú	Enero 1 / 2006 - Indefinido	0.00	
<i>Arancel Variable SAFP</i>			<i>Octubre 16 - Octubre 31 / 2016</i>	<i>18.00</i>	Naciones Terceras	
Maíz Amarillo	1005.90.11.00	TLC Estados Unidos	Estados Unidos	Enero 01 - Diciembre 31 / 2016	14.60	Contingente Agotado
		TLC Canadá	Canadá	Octubre 16 - Octubre 31 / 2016	65.00	
		MERCOSUR	Argentina	Octubre 16 - Octubre 31 / 2016	57.95	
			Brasil	Octubre 16 - Octubre 31 / 2016	57.95	
			Paraguay	Octubre 16 - Octubre 31 / 2016	57.95	
		Comunidad Andina	Bolivia	Octubre 1 / 1992 - Indefinido	0.00	
			Ecuador	Octubre 1 / 1992 - Indefinido	0.00	
			Perú	Enero 1 / 2006 - Indefinido	0.00	
<i>Arancel Variable SAFP</i>	<i>Octubre 16 - Octubre 31 / 2016</i>		<i>71.00</i>	Naciones Terceras		
Soya	1201.90.00.00	TLC Estados Unidos	Estados Unidos	Mayo 15 / 2012 - Indefinido	0.00	Naciones Terceras
		TLC Canadá	Canadá	Octubre 16 - Octubre 31 / 2016	34.50	
		TLC Chile	Chile	Octubre 16 - Octubre 31 / 2016	26.00	
		MERCOSUR	Argentina	Octubre 16 - Octubre 31 / 2016	27.65	
			Brasil	Octubre 16 - Octubre 31 / 2016	27.65	
			Paraguay	Octubre 16 - Octubre 31 / 2016	27.95	
		Comunidad Andina	Bolivia	Octubre 1 / 1992 - Indefinido	0.00	
			Ecuador	Octubre 1 / 1992 - Indefinido	0.00	
Perú	Enero 1 / 2006 - Indefinido		0.00			
<i>Arancel Variable SAFP</i>	<i>Octubre 16 - Octubre 31 / 2016</i>		<i>40.00</i>			
Torta de Soya	2304.00.00.00	TLC Estados Unidos	Estados Unidos	Mayo 15 / 2012 - Indefinido	0.00	Naciones Terceras
		TLC Canadá	Canadá	Octubre 16 - Octubre 31 / 2016	34.50	
		TLC Chile	Chile	Octubre 16 - Octubre 31 / 2016	26.00	
		MERCOSUR	Argentina	Octubre 16 - Octubre 31 / 2016	27.65	
			Brasil	Octubre 16 - Octubre 31 / 2016	27.65	
			Paraguay	Octubre 16 - Octubre 31 / 2016	27.95	
		CAN	Bolivia	Octubre 1 / 1992 - Indefinido	0.00	
			Ecuador	Octubre 1 / 1992 - Indefinido	0.00	
Perú	Enero 1 / 2006 - Indefinido		0.00			

Fuente: DIAN - Legiscomex.

28/10/2016

Ronda de Precios # 43

LIQUIDACIÓN SEMANAL DE COMMODITIES

FLETES MARITIMOS - U\$/Tm.

	27-oct-16
Maíz Costa Atlántica	16.25
Maíz Buenaventura	22.50
Frijol soya Costa Atlántica	16.25
Frijol soya Buenaventura	22.50
Torta de Soya Costa Atlántica	16.25
Torta de Soya Buenaventura	22.50

COMPARATIVO DE PRECIOS - \$/Kg.

	27-oct-16
Maíz Amarillo USA (Full) (*) C Atlántica	672.07
Maíz Amarillo USA (Full) (*) Buenaventura	695.23
Maíz Extruido (Full)(*) C Atlántica	762.07
Maíz Extruido (Full)(*) Buenaventura	785.23
Frijol Soya (Full) (*) C. Atlántica	1,316.13
Frijol Soya (Full) (*) Buenaventura	1,336.21
Habas de Frijol Soya (Full)(*) C. Atlántica	1,406.13
Habas de Frijol Soya (Full)(*) Buenaventura	1,426.21
Torta de Soya USA (Full) (*) C. Atlántica	1,379.94
Torta de Soya USA (Full) (*) Buenaventura	1,400.44

TARIFAS PORTUARIAS

PUERTO / PRODUCTO	BUENAVENTURA			BARRANQUILLA			
	CEREALES	TORTAS	SUBPRODUCTOS	CEREALES	TORTAS	SUBPRODUCTOS	
SERVICIOS							
INSTALACIONES PORTUARIAS	U\$4/Tm	u\$4/Tm	U\$4/Tm	U\$4,50/Tm	U\$4,50/Tm	U\$4,50/Tm	
OPERADOR PORTUARIO	U\$1/Tm	U\$1/Tm	U\$1/Tm	U\$2,25/Tm	U\$2,25/Tm	U\$2,25/Tm	
SIA / ICA	U\$2/Tm	U\$2/Tm	U\$2/Tm	U\$2,00/Tm	U\$2,00/Tm	U\$2,00/Tm	
DESCARGUE DIRECTO	\$6,305/Tm	\$7,500/Tm	\$7,500/Tm	U\$1,60/Tm	U\$2,00/Tm	U\$2,00/Tm	
DESCARGUE A BODEGA	\$10,250/Tm	\$15,700/Tm	\$15,700/Tm	U\$4,00/Tm	U\$4,20/Tm	U\$4,20/Tm	
PUERTO / PRODUCTO	SANTA MARTHA			CARTAGENA			CONTENERORES
	CEREALES	TORTAS	SUBPRODUCTOS	CEREALES	TORTAS	SUBPRODUCTOS	
SERVICIOS							
INSTALACIONES PORTUARIAS	TARIFA INTEGRAL DE DESCARGUE			TARIFA INTEGRAL DE DESCARGUE			
OPERADOR PORTUARIO							
SIA / ICA							
DESCARGUE DIRECTO	U\$7,30/Tm	U\$7,50/Tm	U\$7,50/Tm	U\$9,50/Tm	U\$9,50/Tm	U\$9,50/Tm	U\$130,00/Tm
DESCARGUE A BODEGA	U\$12,00/Tm	U\$12,50/Tm	U\$12,50/Tm	U\$11,50/Tm	U\$13,60/Tm	U\$13,60/Tm	U\$58,00/Tm

Bueno en cuanto los precios de los fletes, el ministerio de transporte diseño y sugirió a las empresas de transporte unos fletes regulados en donde se tiene en cuenta los tiempos de cargue y descargue al igual que el tiempo que se demora cargando y descargando y para ello dispuso de una pagina en donde se pueden hacer las liquidaciones y saber cual es el flete que va a costar para ese trayecto, la pagina es:

1. www.mintransporte.gov.co

2. Servicios en línea

3. SICE-TAC

4. Hay tres opciones para hacer el cálculo:

a. SICE-TAC Cálculo Manual, b. SICE-TAC Cálculo Interactivo y c. SICE-TAC Simulador

