

CONTENIDO

INFORME DE PRECIOS PORCINOS REPORTADOS POR FUERA DE FERIA DE GANADOS: RONDA 46:

Del 08 al 14 de Noviembre de 2014	2
PRECIO SEMANAL DEL CERDO EN PIE (\$ / Kg)	3
PRECIO SEMANAL DE CERDO EN CANAL (\$ / Kg)	3
PESO SEMANAL DEL CERDO EN PIE (Kg)	3
PESO SEMANAL DE CERDO EN CANAL (Kg)	4
PRECIOS DIARIOS EN FRIGORIFICO GUADALUPE (EFEGE), EN PIE (\$ / Kg)	4
PRECIOS DIARIOS EN FRIGORIFICO GUADALUPE (EFEGE), EN CANAL (\$ / @)	4
PRECIO SEMANAL DEL CERDO CEBADO EN CENTRAL GANADERA (\$ / Kg)	5
PRECIO SEMANAL DEL BOVINO CEBADO EN EFEGE Y CENTRAL GANADERA (\$ / Kg)	6

PRECIOS PROMEDIO SEMANALES EN MERCADOS MAYORISTAS:

Pernil de Cerdo	7
Lomo	7
Brazo	7
IMPORTACIONES SEMANALES DE CARNE DE CERDO SEGÚN SOBORDOS	8
TASA DE CAMBIO	8
PRECIOS FUTUROS DE MATERIAS PRIMAS	9
ACTUALIZACIÓN DE LAS COSECHAS MUNDIALES DE MAÍZ Y SOYA	10
SISTEMA ANDINO DE FRANJA DE PRECIOS	11
ARANCELES VIGENTES PARA CARNE DE CERDO Y MATERIAS PRIMAS DEL SECTOR	12
LIQUIDACIÓN SEMANAL DE <i>COMMODITIES</i>	13

ASOCIACIÓN COLOMBIANA DE PORCICULTORES
FONDO NACIONAL DE LA PORCICULTURA

Documento elaborado por el Área Económica de la Asociación Colombiana de Porcicultores — Fondo Nacional de la Porcicultura. Si tiene inquietudes acerca de la información presentada en el documento o tiene algún comentario u observación del mismo, por favor escríbanos al correo estudioeconomicos@porcicol.org.co.

INFORME DE PRECIOS PORCINOS REPORTADOS POR FUERA DE FERIA DE GANADOS

Precios Pagados al Porcicultor

RONDA 46: Del 08 al 14 de Noviembre de 2014

Cerdo en Pie

	1/3 Superior	1/3 Medio	1/3 Inferior	# Animales	\$ Promedio	Variación	Kg. Promedio
ANTIOQUIA							
Precio/Kg.	\$5,052	\$5,000	\$4,934	4,910	\$ 4,995	0.07%	106.2
No. Cerdos	1,637	1,636	1,637			7.68%	
EJE CAFETERO							
Precio/Kg.	\$5,366	\$5,031	\$4,940	958	\$ 5,112	-0.43%	110.8
No. Cerdos	319	320	319			-6.72%	
VALLE DEL CAUCA							
Precio/Kg.	\$5,100	\$5,100	\$4,951	4,558	\$ 5,050	0.05%	115.6
No. Cerdos	1,519	1,520	1,519			5.46%	
ATLÁNTICO							
Precio/Kg.	\$4,950	\$4,886	\$4,768	580	\$ 4,868	0.15%	102.9
No. Cerdos	193	194	193			-3.49%	
BOGOTÁ							
Precio/Kg.	\$5,297	\$5,150	\$5,034	1,691	\$ 5,160	0.21%	110.1
No. Cerdos	564	563	564			-1.57%	
Consolidado Nacional				12,697	\$5,040		110.3
				3.8%	0.01%		

Cerdo buena genética, lotes uniformes, entre 90 y 120 Kg. Pesados en báscula camionera cerca de la planta de sacrificio.

Cerdo en Canal, caliente y sin refrigerar

REGIÓN	Precio Kg.	Variación	P. Promedio Kg.
ANTIOQUIA	\$6,541	-0.17%	89.3
EJE CAFETERO	\$6,525	-0.22%	91.1
BOGOTA	\$6,735	-1.15%	87.2
VALLE DEL CAUCA	\$6,639	0.18%	96.0
Consolidado Nacional	\$6,613	-0.10%	92.4

Los precios para quienes negocian en granja, como en el Valle del Cauca, son ajustados para efectos de estimar la merma y flete, aprox. \$50.

Nota importante: Este es un sondeo de precios telefónico a una muestra o grupo de porcicultores y comercializadores de cada zona: Antioquia, Eje Cafetero, Valle del Cauca, Atlántico y Bogotá, que permite obtener una aproximación del precio promedio nacional, pero que de ninguna manera representa tamaño del mercado o el universo de productores y comercializadores de cerdo en nuestro país. En este sentido este ejercicio busca ser un referente de las transacciones en valor y volumen de cerdos sacrificados en planta, de buena genética, entre 90 y 120 kg. dentro de los mercados de cerdos cebados y canales de estas zonas. En particular, el diseño de la publicación se orienta a resaltar los límites máximos, medios y mínimos de los precios promedio, dando un posible margen de variación del precio en cada región, lo que no desconoce que se den transacciones en el mercado con un valor mayor o menor a la ronda. Por último, queremos enfatizar que esta ronda busca ser un referente de los precios y no se orienta a determinar el precio del mercado.

PRECIO SEMANAL DEL CERDO EN PIE (\$ / Kilogramo)

Ronda	Semana	Antioquia	Eje Cafetero	Valle	Bogotá	Atlántico	Nacional
34	22-ago-14	5,171	5,068	5,145	5,240	4,810	5,146
35	29-ago-14	5,124	5,192	5,146	5,236	4,798	5,143
36	05-sep-14	5,107	5,184	5,142	5,190	4,840	5,124
37	12-sep-14	5,092	5,165	5,144	5,226	4,842	5,120
38	19-sep-14	5,097	5,174	5,073	5,201	4,826	5,098
39	26-sep-14	5,060	5,172	5,039	5,190	4,836	5,073
40	03-oct-14	5,052	5,181	5,051	5,206	4,873	5,074
41	10-oct-14	5,020	5,154	5,052	5,180	4,868	5,057
42	17-oct-14	5,018	5,091	5,053	5,152	4,889	5,044
43	24-oct-14	4,991	5,116	5,052	5,201	4,864	5,046
44	31-oct-14	4,999	5,126	5,025	5,190	4,861	5,040
45	07-nov-14	4,992	5,134	5,048	5,149	4,861	5,039
46	14-nov-14	4,995	5,112	5,050	5,160	4,868	5,040

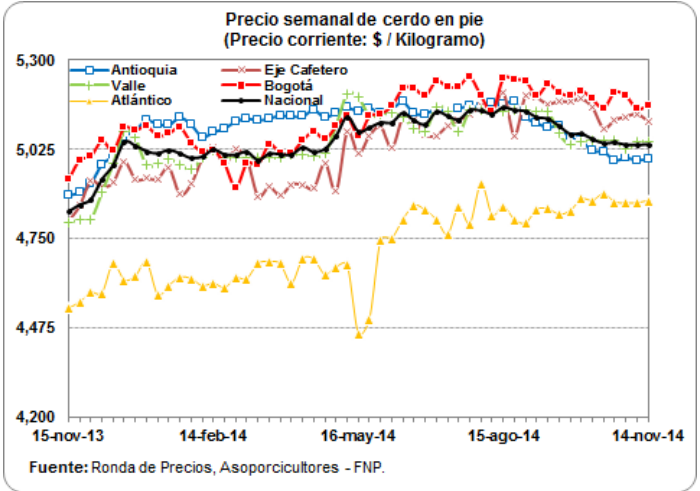

PRECIO SEMANAL DE CERDO EN CANAL (\$ / Kilogramo)

Ronda	Semana	Antioquia	Eje Cafetero	Bogotá	Valle	Nacional
34	22-ago-14	6,683	6,593	6,864	6,649	6,683
35	29-ago-14	6,628	6,583	6,841	6,606	6,647
36	05-sep-14	6,700	6,586	6,750	6,558	6,631
37	12-sep-14	6,632	6,556	6,582	6,606	6,604
38	19-sep-14	6,591	6,562	6,800	6,528	6,591
39	26-sep-14	6,474	6,516	6,748	6,428	6,496
40	03-oct-14	6,590	6,578	6,740	6,436	6,537
41	10-oct-14	6,648	6,597	6,747	6,583	6,619
42	17-oct-14	6,693	6,278	6,843	6,557	6,601
43	24-oct-14	6,665	6,540	6,716	6,639	6,642
44	31-oct-14	6,634	6,557	6,779	6,578	6,621
45	07-nov-14	6,552	6,540	6,814	6,627	6,620
46	14-nov-14	6,541	6,525	6,735	6,639	6,613

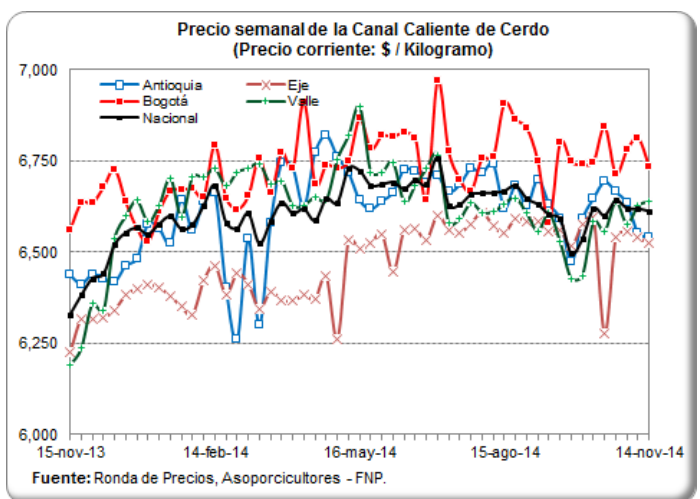

PESO PROMEDIO SEMANAL DEL CERDO EN PIE PARA BENEFICIO (Kilogramos)

Ronda	Semana	Antioquia	Eje Cafetero	Valle	Atlántico	Bogotá	Nacional
33	15-ago-14	107.2	109.9	117.1	100.4	107.3	110.8
34	22-ago-14	106.5	107.9	117.8	101.1	108.7	110.9
35	29-ago-14	106.2	108.8	118.1	101.3	106.3	110.6
36	05-sep-14	106.7	110.6	118.1	101.0	106.5	111.0
37	12-sep-14	106.8	115.5	118.3	103.9	108.6	111.9
38	19-sep-14	106.2	108.8	117.8	102.7	108.7	110.9
39	26-sep-14	106.2	110.9	117.4	102.0	109.2	111.0
40	03-oct-14	106.3	115.2	117.5	101.8	109.9	111.3
41	10-oct-14	105.8	108.6	114.2	98.6	107.8	109.2
42	17-oct-14	106.6	110.0	114.7	98.7	104.2	109.3
43	24-oct-14	105.9	112.6	114.7	101.3	106.6	109.5
44	31-oct-14	107.4	109.7	113.5	102.1	103.4	108.4
45	07-nov-14	107.1	109.8	115.3	100.6	107.4	110.0
46	14-nov-14	106.2	110.8	115.6	102.9	110.1	110.3

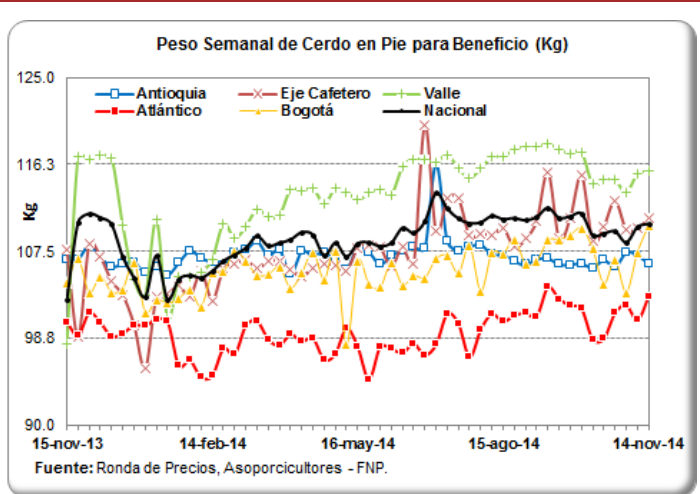

PESO PROMEDIO SEMANAL DE LA CANAL CALIENTE DE CERDO (Kilogramos)

Ronda	Semana	Antioquia	Eje Cafetero	Bogotá	Valle	Nacional
33	15-ago-14	88.9	89.5	92.6	94.4	92.2
34	22-ago-14	88.3	89.4	90.1	92.4	90.8
35	29-ago-14	89.2	89.1	91.8	96.8	93.5
36	05-sep-14	90.3	91.0	84.0	94.2	91.2
37	12-sep-14	93.8	96.9	84.2	94.6	92.5
38	19-sep-14	90.7	88.8	88.3	94.5	92.0
39	26-sep-14	94.9	97.6	88.2	95.1	94.2
40	03-oct-14	95.8	95.7	88.6	96.6	95.0
41	10-oct-14	89.7	88.4	88.9	94.9	92.2
42	17-oct-14	92.1	90.2	87.2	96.8	94.0
43	24-oct-14	92.4	93.2	85.3	95.7	93.2
44	31-oct-14	91.1	90.1	85.9	95.8	92.1
45	07-nov-14	88.3	90.0	88.8	96.5	92.9
46	14-nov-14	89.3	91.1	87.2	96.0	92.4

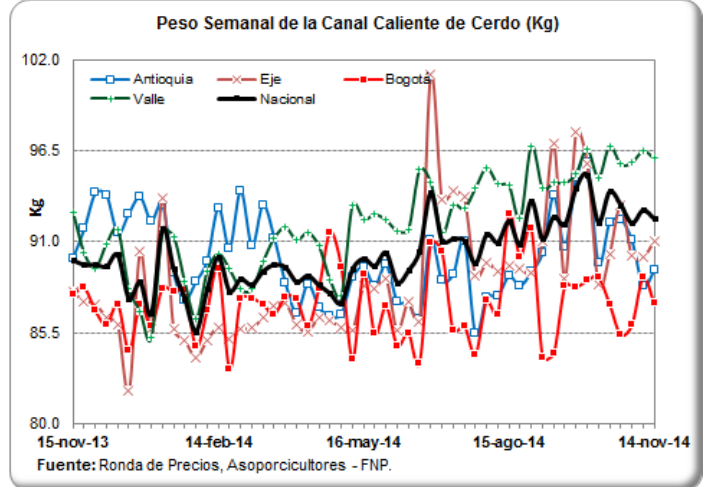

PRECIOS DIARIOS EN FRIGORIFICO GUADALUPE (EFEGE), EN PIE (\$ / Kilogramo)

Fecha	Porcino en pie Extra	Porcino en pie 1a	Porcino en pie 2a
03-nov-14			
04-nov-14	5,100	4,900	4,700
05-nov-14	5,100	4,900	4,700
06-nov-14	5,100	4,900	4,700
07-nov-14	5,100	4,900	4,700
08-nov-14			
09-nov-14			
10-nov-14	5,100	4,900	4,700
11-nov-14	5,050	4,900	4,700
12-nov-14	5,050	4,900	4,700
13-nov-14	5,050	4,900	4,700
14-nov-14	5,050	4,900	4,700

Fuente: EFEGE.

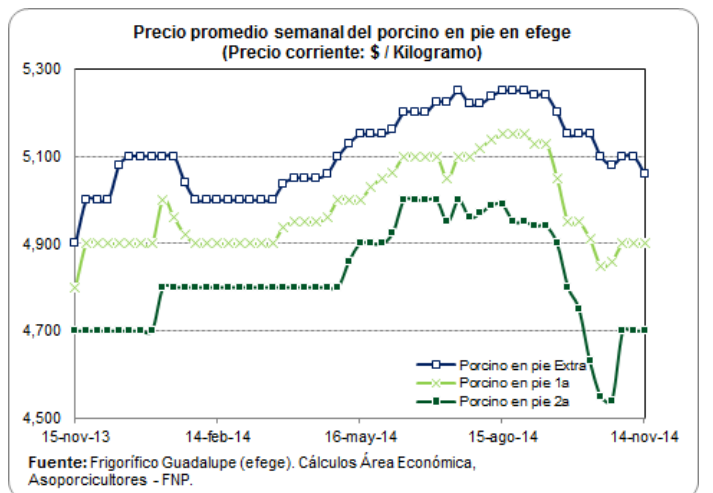

PRECIOS DIARIOS EN FRIGORIFICO GUADALUPE (EFEGE), EN CANAL (\$ / Arroba)

Fecha	Porcino canal 1a	Porcino canal 2a
03-nov-14		
04-nov-14	88,000	84,000
05-nov-14	88,000	84,000
06-nov-14	88,000	84,000
07-nov-14	88,000	84,000
08-nov-14		
09-nov-14		
10-nov-14	88,000	84,000
11-nov-14	88,600	85,200
12-nov-14	88,600	85,200
13-nov-14	88,000	85,500
14-nov-14	88,000	85,500

Fuente: EFEGE.

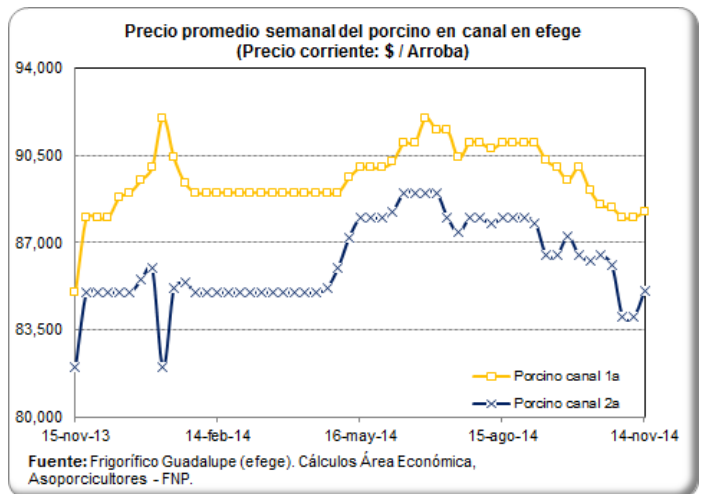

PRECIO SEMANAL DEL CERDO CEBADO EN CENTRAL GANADERA (\$ / Kg)

Semana	Max Cerdos Cebados	Min Cerdos Cebados	Prom Po Cerdos Cebados
22-ago-14	4,900	4,400	4,686
29-ago-14	4,800	4,400	4,597
05-sep-14	4,700	4,200	4,481
12-sep-14	4,800	4,500	4,650
19-sep-14	4,700	4,100	4,484
26-sep-14	4,800	4,300	4,544
03-oct-14	4,900	4,200	4,482
10-oct-14	4,600	4,300	4,486
17-oct-14	4,900	4,450	4,634
24-oct-14	4,700	4,400	4,582
31-oct-14	4,800	4,200	4,448
07-nov-14	4,700	4,000	4,453

Fuente: Central Ganadera

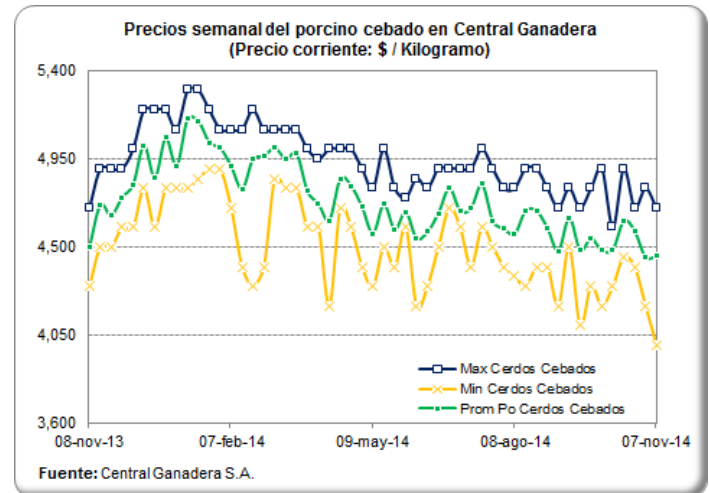

PRECIO SEMANAL DE LAS CERDAS DE DESCARTE EN CENTRAL GANADERA (\$ / Kg)

Semana	Max Cerdas Descarte	Min Cerdas Descarte	Prom Po Cerdas Descarte
22-ago-14	3,800	3,200	3,363
29-ago-14	3,400	3,000	3,160
05-sep-14	3,300	3,000	3,147
12-sep-14	3,500	2,800	3,119
19-sep-14	3,300	3,000	3,157
26-sep-14	3,500	3,100	3,284
03-oct-14	3,400	3,200	3,288
10-oct-14	3,400	3,200	3,347
17-oct-14	3,600	3,200	3,366
24-oct-14	3,600	3,200	3,473
31-oct-14	3,800	3,300	3,466
07-nov-14	3,400	3,300	3,315

Fuente: Central Ganadera

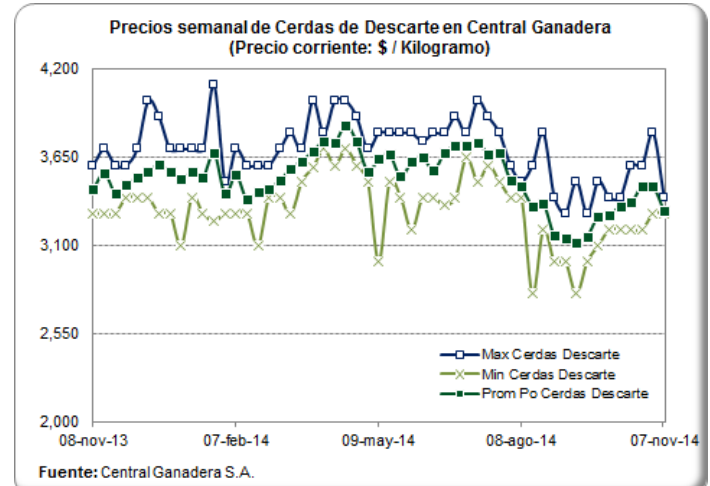

PRECIO SEMANAL DE LOS VERRACOS DE DESCARTE EN CENTRAL GANADERA (\$/ Kg)

Semana	Max Verracos Descarte	Min Verracos Descarte	Prom Po Verracos Descarte
22-ago-14	2,700	2,400	2,543
29-ago-14	2,300	2,200	2,250
05-sep-14	2,600	2,200	2,430
12-sep-14	2,300	2,200	2,263
19-sep-14	2,800	2,000	2,488
26-sep-14	2,800	2,200	2,450
03-oct-14	2,600	2,400	2,508
10-oct-14	2,500	2,200	2,388
17-oct-14	2,500	2,200	2,343
24-oct-14	2,600	2,400	2,440
31-oct-14	3,000	2,200	2,471
07-nov-14	2,300	2,200	2,220

Fuente: Central Ganadera

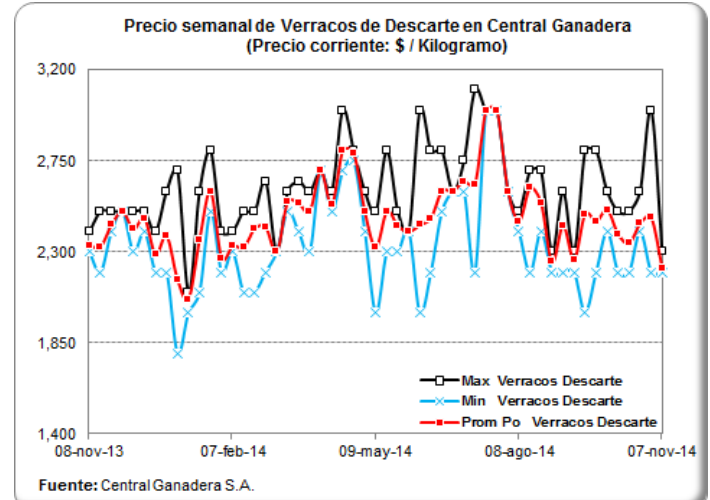

PRECIOS DIARIOS DEL BOVINO EN PIE, FRIG. GUADALUPE (EFEGE) (\$/Kg)

Fecha	Vacuno hembra en pie 1a	Vacuno hembra en pie 2a	Vacuno macho en pie Extra	Vacuno macho en pie 1a	Vacuno macho en pie 2a
03-nov-14					
04-nov-14	2,900	2,600	3,800	3,550	3,400
05-nov-14	2,900	2,600	3,800	3,550	3,400
06-nov-14	2,900	2,600	3,800	3,550	3,400
07-nov-14	2,900	2,600	3,800	3,550	3,400
08-nov-14					
09-nov-14					
10-nov-14	2,900	2,600	3,800	3,550	3,400
11-nov-14	2,950	2,650	3,800	3,600	3,400
12-nov-14	2,950	2,650	3,800	3,600	3,400
13-nov-14	2,900	2,600	3,750	3,550	3,350
14-nov-14	2,900	2,600	3,750	3,550	3,350

Fuente: EFEGE.

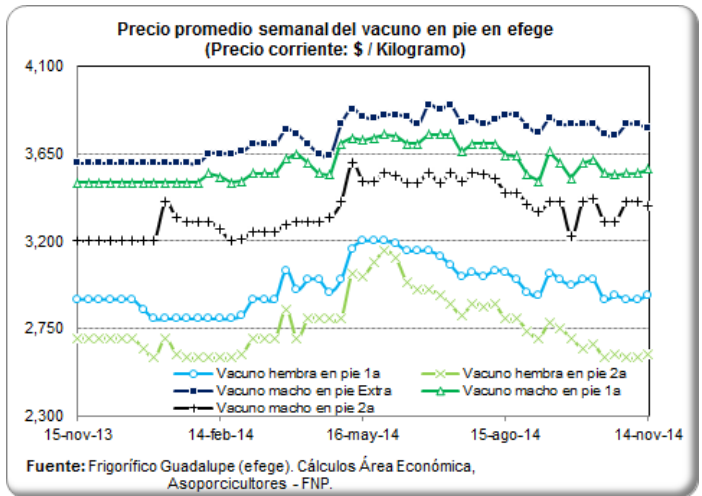

PRECIO SEMANAL DEL BOVINO MACHO EN CENTRAL GANADERA (\$ / Kg)

Semana	Max Bovino Machos	Min Bovino Machos	Prom Po Bovino Machos
22-ago-14	3,900	3,400	3,648
29-ago-14	3,750	3,350	3,565
05-sep-14	3,800	3,300	3,579
12-sep-14	3,950	3,300	3,678
19-sep-14	3,820	3,300	3,570
26-sep-14	3,700	2,900	3,399
03-oct-14	3,850	3,100	3,570
10-oct-14	3,800	3,350	3,618
17-oct-14	3,900	3,400	3,666
24-oct-14	3,750	3,400	3,599
31-oct-14	3,660	3,270	3,510
07-nov-14	3,800	3,200	3,613

Fuente: Central Ganadera

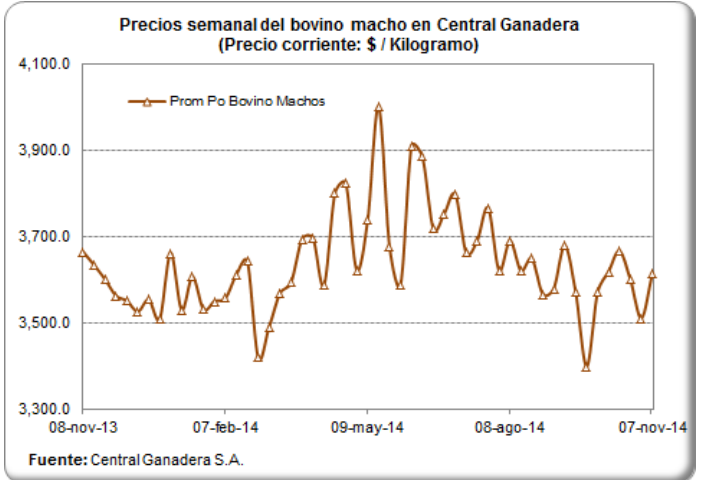

PRECIO SEMANAL DEL BOVINO HEMBRA EN CENTRAL GANADERA (\$/ Kg)

Semana	Max Bovino Hembra	Min Bovino Hembra	Prom Po Bovino Hembra
22-ago-14	3,550	2,700	3,158
29-ago-14	3,300	2,750	2,907
05-sep-14	3,300	2,800	2,950
12-sep-14	3,450	2,900	3,305
19-sep-14	3,500	2,750	3,159
26-sep-14	3,350	2,900	3,082
03-oct-14	3,400	3,000	3,131
10-oct-14	3,500	2,750	3,094
17-oct-14	3,400	2,800	3,209
24-oct-14	3,430	2,900	3,184
31-oct-14	3,420	2,780	3,128
07-nov-14	3,450	2,900	3,182

Fuente: Central Ganadera

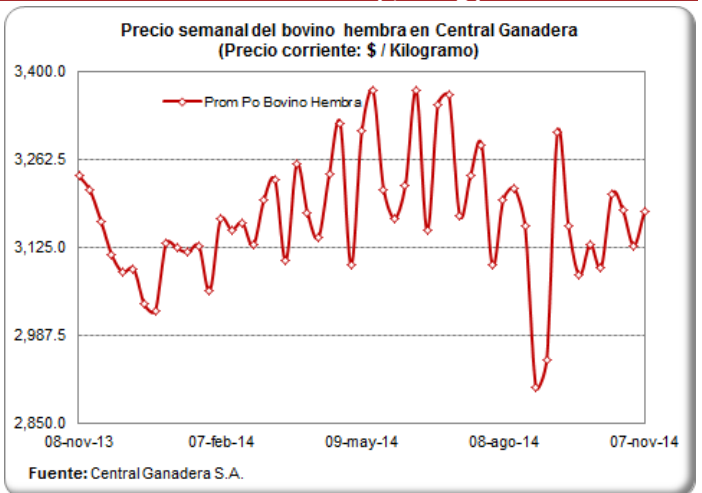

CARRERA 8 No 66—07, BOGOTÁ D.C., COLOMBIA—PBX (57) (1) 2 48 67 77 . FAX (57) (1) 312 5008.

PRECIOS PROMEDIO SEMANALES DEL CERDO EN MERCADOS MAYORISTAS (\$ / Kg)

Carne cerdo perril sin hueso

Departamento	Mercado	12-sep	19-sep	26-sep	03-oct	10-oct	17-oct	24-oct	31-oct	07-nov
Antioquia	Central Mayorista de Antioquia	13,225	11,300	11,000	10,750	10,250	10,250	10,250	10,250	10,250
	Coomerca	12,550	12,575		12,575	12,575	12,725	12,600	12,900	12,900
Bogotá, D.C.	Frig. Guadalupe	10,400	10,496	10,383	10,442	10,417	10,367	10,438	10,467	10,467
	Frigorífico Ble Ltda.	10,500	10,467	10,425	10,479	10,517	10,517	10,483	10,521	10,483
Quindío	Frigocafé	11,000	11,000	11,000	11,000	11,000	11,000	11,000	11,000	11,000
Risaralda	CM. La 41	11,000	11,000	11,000	11,000	11,000	11,000	11,000	11,000	11,000
Valle del Cauca	Buenaventura	12,000	12,000	12,000	12,000	12,000	12,000	12,000	12,000	12,000
	Palmira	10,800	10,800	10,800	10,800	10,800	10,800	10,800	10,800	10,800
	Santa Elena	11,467	11,167	10,867	10,833	10,833	10,800	10,867	10,767	10,800
	Tuluá	11,333	11,333	10,333	10,333	10,333	10,333	10,333	10,333	10,333

Fuente: SIPSA - DANE

Carne cerdo lomo sin hueso

Departamento	Mercado	12-sep	19-sep	26-sep	03-oct	10-oct	17-oct	24-oct	31-oct	07-nov
Antioquia	Central Mayorista de Antioquia	14,325	12,975	12,975	12,975	13,000	13,000	13,000	12,750	12,750
	Coomerca	13,700	13,800	13,625	13,625	13,625	13,725	13,600	13,300	13,350
Atlántico	Barranquillita	12,800	12,800	12,800	12,800	12,800	12,800	12,800	12,800	12,800
Bogotá, D.C.	Frig. Guadalupe	12,550	12,500	12,550	12,563	12,483	12,500	12,563	12,450	12,513
	Frigorífico Ble Ltda.	12,767	12,875	12,646	12,813	12,750	12,700	12,683	12,721	12,600
	Paloquemao	13,533	13,150	13,100	13,000	12,950	12,850	12,600	12,850	12,850
Quindío	Frigocafé	12,000	12,000	12,000	12,000	12,000	12,000	12,000	12,000	12,000
Risaralda	CM. La 41	13,500	13,500	13,500	13,500	13,500	13,500	13,500	13,500	13,500
Valle del Cauca	Buenaventura	13,000	13,000	13,000	13,000	13,000	13,000	13,000	13,000	13,000
	Palmira	12,000	12,000	12,000	12,000	12,000	12,000	12,000	12,000	12,000
	Santa Elena	12,700	12,467	12,333	12,267	12,233	12,200	12,200	12,067	12,067
	Tuluá	13,900	13,900	13,433	13,433	13,433	13,433	13,433	13,433	13,433

Fuente: SIPSA - DANE

Carne cerdo brazo sin hueso

Departamento	Mercado	12-sep	19-sep	26-sep	03-oct	10-oct	17-oct	24-oct	31-oct	07-nov
Antioquia	Central Mayorista de Antioquia	10,325	9,650	9,650	9,500	9,500	9,500	9,400	9,400	9,400
Atlántico	Barranquillita	10,400	10,400	10,400	10,400	10,400	10,400	10,400	10,400	10,400
Bogotá, D.C.	Frig. Guadalupe	9,600	9,675	9,533	9,558	9,533	9,588	9,608	9,533	9,583
	Frigorífico Ble Ltda.	9,333	9,333	9,425	9,367	9,400	9,417	9,467	9,408	9,367
	Paloquemao	9,867	10,050	10,000	9,867	9,850	9,650	10,000	9,900	9,800
Quindío	Frigocafé	10,000	10,000	10,000	10,000	10,000	10,000	10,000	10,000	10,000
Risaralda	CM. La 41	10,500	10,500	10,500	10,500	10,500	10,500	10,500	10,500	10,500
Valle del Cauca	Buenaventura	11,000	11,000	11,000	11,000	11,000	11,000	11,000	11,000	11,000
	Palmira	9,400	9,400	9,400	9,400	9,400	9,400	9,400	9,400	9,400
	Santa Elena	10,100	9,850	9,500	9,450	9,500	9,500	9,600	9,500	9,550
	Tuluá	9,833	9,833	9,833	9,833	9,833	9,833	9,833	9,833	9,833

Fuente: SIPSA - DANE

IMPORTACIONES SEMANALES DE CARNE DE CERDO SEGÚN SOBORDOS

Información
 consolidada en
 los puertos de
 Barranquilla,
 Cartagena,
 Buenaventura y
 Santa Marta

Semana	Toneladas
27-jul-14	1,222
03-ago-14	864
10-ago-14	887
17-ago-14	1,060
24-ago-14	583
31-ago-14	617
07-sep-14	1,263
14-sep-14	574
21-sep-14	737
28-sep-14	640
05-oct-14	786
12-oct-14	577
19-oct-14	683
26-oct-14	584
02-nov-14	534

Fuente: SICEX

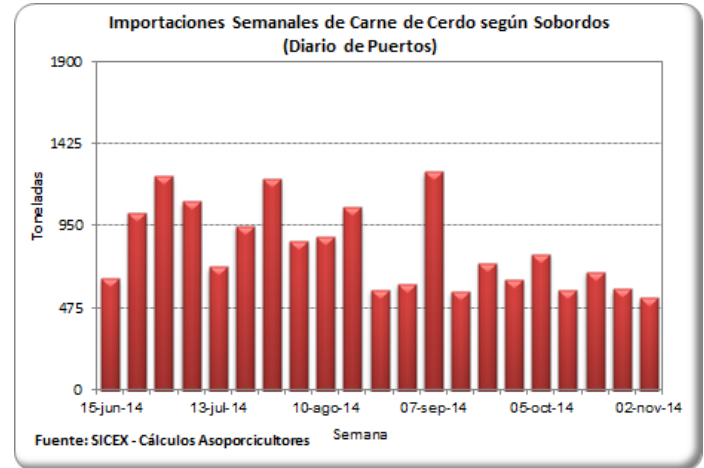

TASA DE CAMBIO (US\$ / Peso Colombiano)

Fecha	Tasa de Cambio
31-oct-14	2,050.52
01-nov-14	2,061.92
02-nov-14	2,061.92
03-nov-14	2,061.92
04-nov-14	2,061.92
05-nov-14	2,076.99
06-nov-14	2,081.24
07-nov-14	2,086.86
08-nov-14	2,103.25
09-nov-14	2,103.25
10-nov-14	2,103.25
11-nov-14	2,103.12
12-nov-14	2,103.12
13-nov-14	2,115.59
14-nov-14	2,133.03

Fuente: Banco de la República

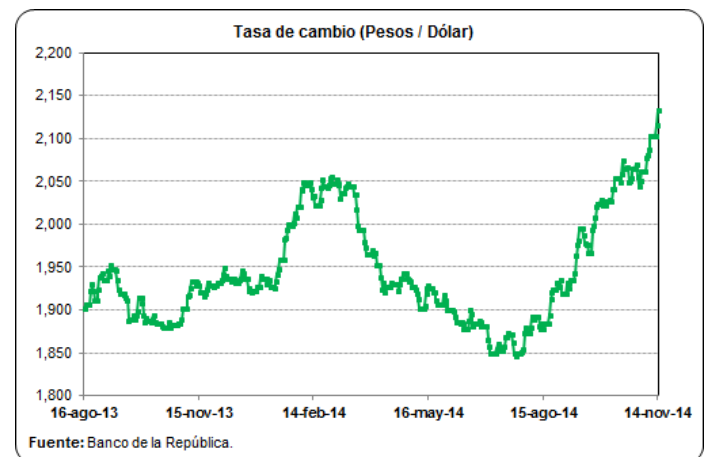

PRECIOS FUTUROS DE MATERIAS PRIMAS

Valores de Cierre Contratos de Futuros (US\$ / Tm)

Contrato	Maíz*	Soya*	Torta de soya**
nov-14			
06/11/2014		378.8	
07/11/2014		382.2	
10/11/2014		377.5	
11/11/2014		391.9	
12/11/2014		385.2	
13/11/2014		386.0	
dic-14			
06/11/2014	146.2		431.8
07/11/2014	144.7		430.3
10/11/2014	145.4		419.9
11/11/2014	147.1		
12/11/2014	148.7		435.4
13/11/2014	152.1		433.8
ene-15			
06/11/2014		377.7	407.9
07/11/2014		380.9	409.7
10/11/2014		376.9	402.0
11/11/2014		391.0	423.4
12/11/2014		385.0	419.6
13/11/2014		387.1	418.5
mar-15			
06/11/2014	151.2	379.3	385.8
07/11/2014	149.8	382.2	390.4
10/11/2014	150.4	378.6	384.2
11/11/2014	152.2	392.2	404.3
12/11/2014	153.7	387.1	403.2
13/11/2014	157.0	389.4	402.6

Fuente: CME Group

Para una mejor lectura y comprensión, los precios de los contratos de materias primas se convirtieron a dólares por tonelada, tomando como referencia la tabla de de conversión del Consejo Americano de Granos (U.S. Grains Council).

*Los precios de los contratos originalmente se encuentran en centavos por bushel.

**Los precios de los contratos originalmente se encuentran en toneladas cortas.

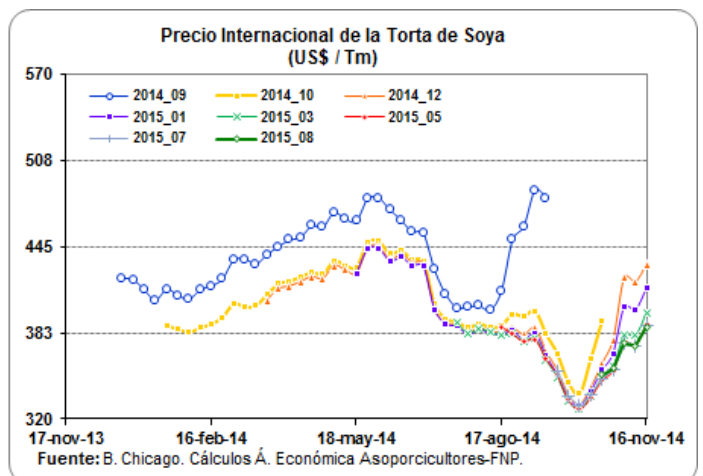
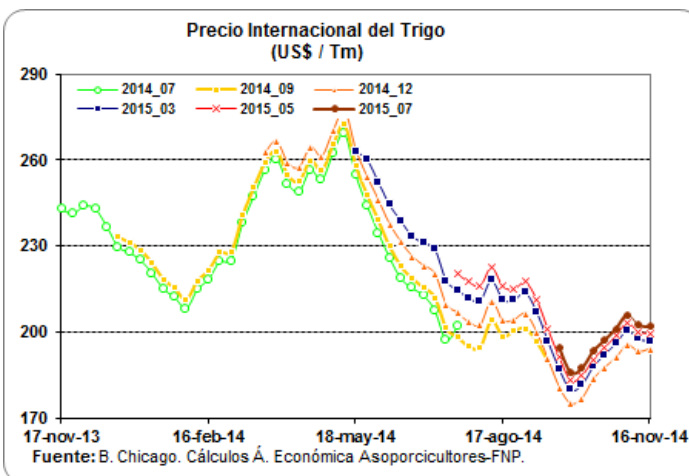
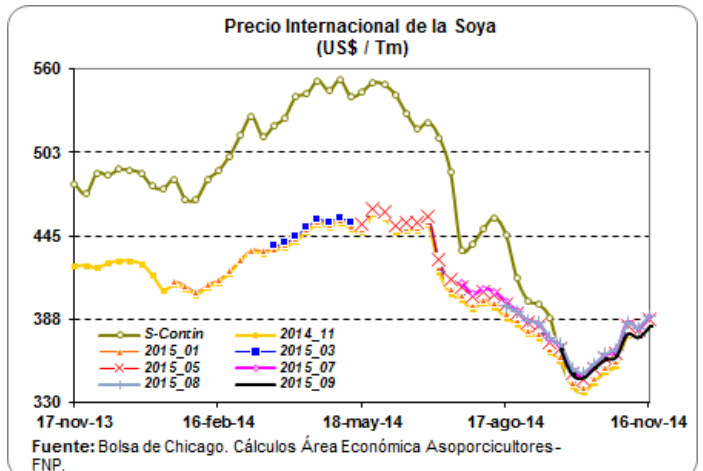
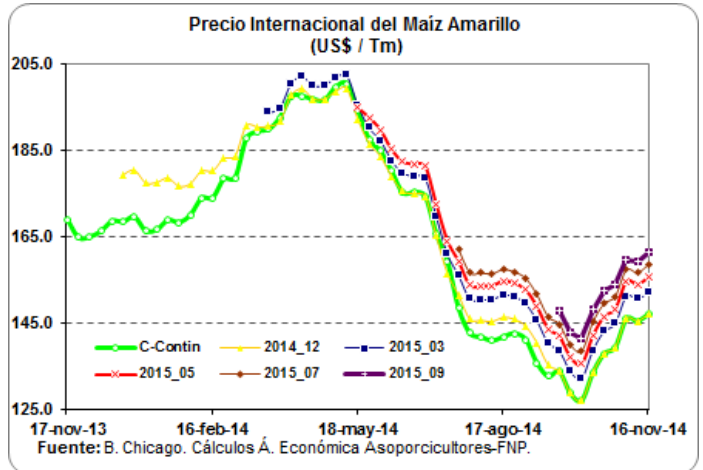

ACTUALIZACIÓN DE LA COSECHA MUNDIAL DE MAÍZ 2014/2015

Proyección Cosecha Mundial de Maíz 2014/15
por mes de actualización
Millones de Toneladas

País	sep-14	oct-14	nov-14
World 3/	987.5	990.7	990.3
United States	365.7	367.7	366.0
Total Foreign	621.9	623.0	624.4
Major Exporters 4/	111.5	111.5	111.5
Argentina	23.0	23.0	23.0
Brazil	75.0	75.0	75.0
South Africa	13.5	13.5	13.5
Major Importers 5/	124.3	126.9	129.5
Egypt	5.8	5.8	5.8
European Union 6/	68.4	71.0	73.1
Japan	0.0	0.0	0.0
Mexico	22.5	22.5	23.0
Southeast Asia 7/	27.5	27.5	27.5
South Korea	0.1	0.1	0.1
Canada	11.6	11.5	11.5
China	217.0	217.0	214.0
FSU-12	42.7	40.7	42.7
Ukraine	26.0	25.0	27.0

Fuente USDA. WASDE. Noviembre 10 de 2014

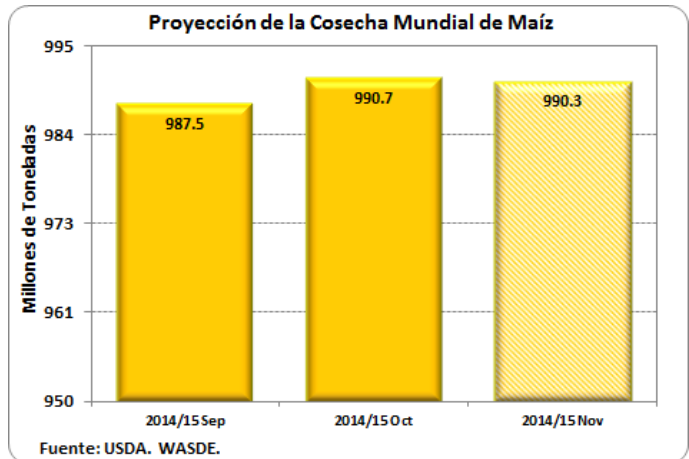

ACTUALIZACIÓN DE LA COSECHA MUNDIAL DE SOYA 2014/2015

Proyección Cosecha Mundial de Soya 2014/2015
por Mes de Actualización
Millones de Toneladas

País	sep-14	oct-14	nov-14
World 2/	311.1	311.2	312.1
United States	106.5	106.9	107.7
Total Foreign	204.6	204.3	204.3
Major Exporters 3/	160.6	160.6	160.6
Argentina	55.0	55.0	55.0
Brazil	94.0	94.0	94.0
Paraguay	8.2	8.2	8.2
Major Importers 4/	14.9	14.8	14.8
China	12.0	11.8	11.8
European Union	1.5	1.6	1.6
Japan	0.2	0.2	0.2
Mexico	0.3	0.3	0.3

Fuente USDA. WASDE Noviembre 10 de 2014

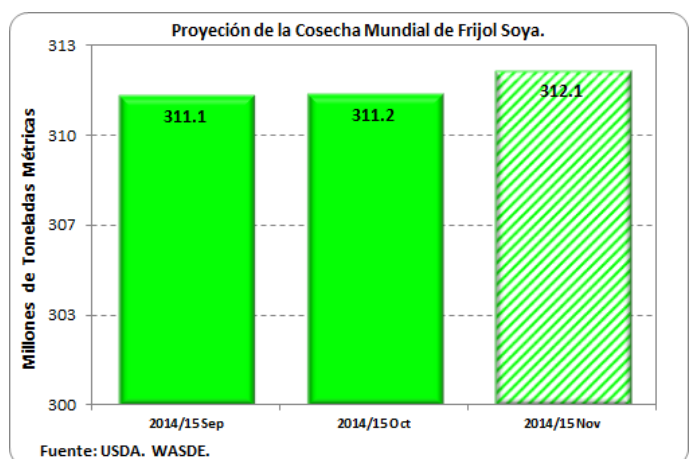

SISTEMA ANDINO DE FRANJA DE PRECIOS

Quincena	Precio Piso	Precio Techo	Precio de Referencia CIF	Arancel SAFP %
Abr_14 II	1,753	2,112	1,607	31%
May_14 I	1,753	2,112	1,607	31%
May_14 II	1,753	2,112	1,607	31%
Jun_14 I	1,753	2,112	1,607	31%
Jun_14 II	1,753	2,112	1,607	31%
Jul_14 I	1,753	2,112	1,607	31%
Jul_14 II	1,753	2,112	1,607	31%
Ago_14 I	1,753	2,112	1,607	31%
Ago_14 II	1,753	2,112	1,607	31%
Sep_14 I	1,753	2,112	1,607	31%
Sep_14 II	1,753	2,112	1,607	31%
Oct_14 I	1,753	2,112	1,607	31%
Oct_14 II	1,753	2,112	1,607	31%
Nov_14 I	1,753	2,112	3,169	0%
Nov_14 II	1,753	2,112	2,833	0%

Fuente: CAN, Sistema Andino de Franja de Precios

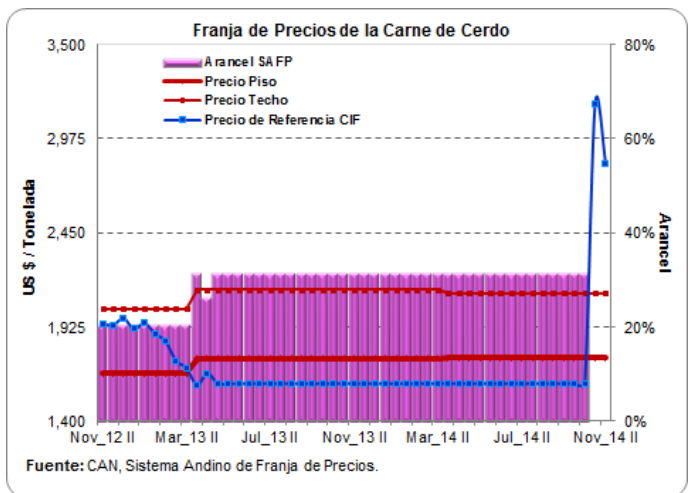

Quincena	Precio Piso	Precio Techo	Precio de Referencia CIF	Arancel SAFP %
Abr_14 II	269	328	252	23%
May_14 I	269	328	255	21%
May_14 II	269	328	255	21%
Jun_14 I	269	328	255	21%
Jun_14 II	269	328	245	26%
Jul_14 I	269	328	242	28%
Jul_14 II	269	328	234	32%
Ago_14 I	269	328	217	43%
Ago_14 II	269	328	219	41%
Sep_14 I	269	328	217	43%
Sep_14 II	269	328	213	45%
Oct_14 I	269	328	204	52%
Oct_14 II	269	328	201	54%
Nov_14 I	269	328	203	52%
Nov_14 II	269	328	209	48%

Fuente: CAN, Sistema Andino de Franja de Precios

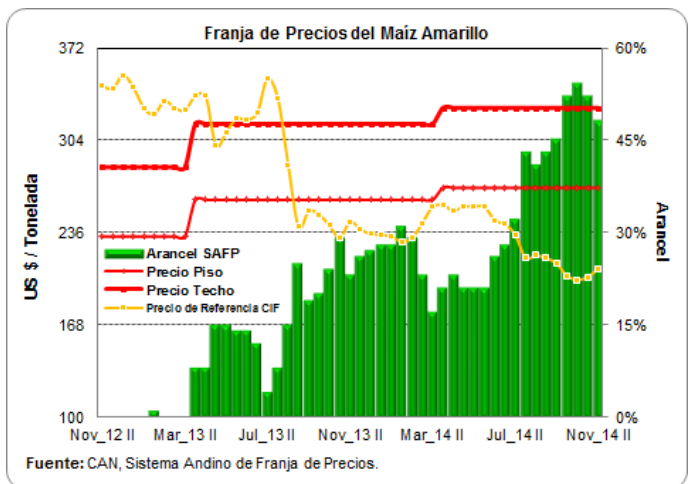

Quincena	Precio Piso	Precio Techo	Precio de Referencia CIF	Arancel SAFP %
Abr_14 II	493	569	587	11%
May_14 I	493	569	601	9%
May_14 II	493	569	607	8%
Jun_14 I	493	569	600	9%
Jun_14 II	493	569	606	8%
Jul_14 I	493	569	592	11%
Jul_14 II	493	569	580	13%
Ago_14 I	493	569	558	15%
Ago_14 II	493	569	540	15%
Sep_14 I	493	569	562	15%
Sep_14 II	493	569	511	15%
Oct_14 I	493	569	485	17%
Oct_14 II	493	569	435	30%
Nov_14 I	493	569	429	32%
Nov_14 II	493	569	445	27%

Fuente: CAN, Sistema Andino de Franja de Precios

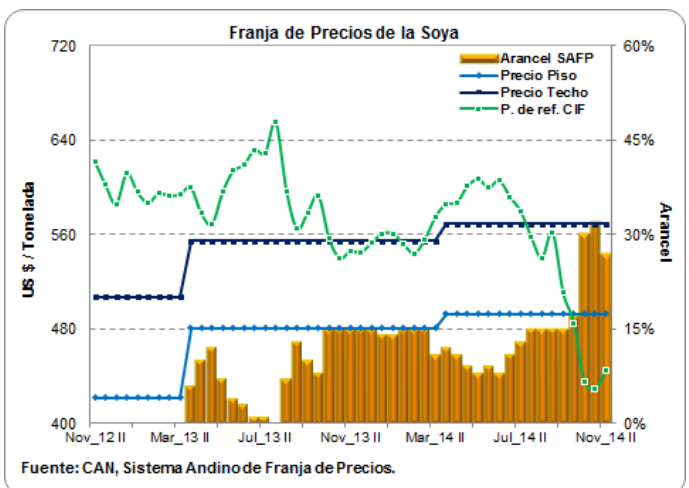

ARANCELES VIGENTES PARA CARNE DE CERDO Y MATERIAS PRIMAS DEL SECTOR

Producto	Principales Partidas	País	Periodo	Porcentaje (%)	Observación
Carne de Cerdo	0203110000, 0203120000	Estados Unidos	Enero 01 - Diciembre 31 / 2014	12.00	Sobre el contingente de las 5.450 Tm
	0203191000, 0203192000	Canadá	Enero 01 - Diciembre 31 / 2014	8.00	
	0203193000, 0203199000	Chile	Noviembre 1 - Noviembre 15 / 2014	0.00	
	0203210000, 0203220000	Argentina	Noviembre 1 - Noviembre 15 / 2014	0.00	
	0203291000, 0203292000	Brasil	Noviembre 1 - Noviembre 15 / 2014	0.00	
	0203293000	Comunidad Andina: Bolivia, Ecuador, Perú.	Enero 1 / 2012 - Indefinido	0.00	
	0203299000	Naciones terceras: Arancel Franja Andina de Precios	Noviembre 1 - Noviembre 15 / 2014	0.00	
Maíz Amarillo	1005.90.11000	Estados Unidos	Enero 01 - Diciembre 31 / 2014	18.80	Arancel Fuera del Contingente
		Argentina	Noviembre 1 - Noviembre 15 / 2014	41.05	
		Brasil	Noviembre 1 - Noviembre 15 / 2014	41.05	
		Paraguay	Noviembre 1 - Noviembre 15 / 2014	41.05	
		Canadá	Noviembre 1 - Noviembre 15 / 2014	48.00	
		Comunidad Andina: Bolivia y Ecuador	Junio 13 / 2008 - Indefinido	0.00	
		Perú	Febrero 01 / 2008 - Indefinido	0.00	
		Arancel SAFF	Noviembre 1 - Noviembre 15 / 2014	52.00	
Torta de Soya	2304.00.00.00	Estados Unidos	Mayo 15 / 2012 - Indefinido	0.00	
		Bolivia	Mayo 01 / 2007 - Indefinido	0.00	
		Ecuador	Mayo 01 / 2007 - Indefinido	0.00	
		Perú	Mayo 01 / 2007 - Indefinido	0.00	
		Argentina	Noviembre 1 - Noviembre 15 / 2014	20.45	
		Brasil	Noviembre 1 - Noviembre 15 / 2014	20.45	
		Chile	Noviembre 1 - Noviembre 15 / 2014	17.00	
		Paraguay	Noviembre 1 - Noviembre 15 / 2014	21.05	
Soya	1201.90.00.00	Bolivia	Enero 01 / 2012 - Indefinido	0.00	
		Ecuador	Enero 01 / 2012 - Indefinido	0.00	
		Perú	Enero 01 / 2012 - Indefinido	0.00	
		Argentina	Noviembre 1 - Noviembre 15 / 2014	20.45	
		Brasil	Noviembre 1 - Noviembre 15 / 2014	20.45	
		Chile	Noviembre 1 - Noviembre 15 / 2014	17.00	
		Paraguay	Noviembre 1 - Noviembre 15 / 2014	21.05	
		Canadá	Noviembre 1 - Noviembre 15 / 2014	29.80	
		Arancel SAFF	Noviembre 1 - Noviembre 15 / 2014	32.00	

Fuente: DIAN - Legiscomex.

LIQUIDACIÓN SEMANAL DE COMMODITIES

FLETES MARITIMOS - U\$/Tm.

	13-nov-14
Maíz Costa Atlántica	20.00
Maíz Buenaventura	25.00
Frijol soya Costa Atlántica	20.00
Frijol soya Buenaventura	25.00
Torta de Soya Costa Atlántica	20.00
Torta de Soya Buenaventura	25.00

COMPARATIVO DE PRECIOS - \$/Kg.

	13-nov-14
Maíz Amarillo USA (Full) (*) C Atlántica	512.40
Maíz Amarillo USA (Full) (*) Buenaventura	525.64
Maíz Extruido (Full)(*) C Atlántica	602.40
Maíz Extruido (Full)(*) Buenaventura	615.64
Frijol Soya (Full) (*) C. Atlántica	992.27
Frijol Soya (Full) (*) Buenaventura	525.64
Habas de Frijol Soya (Full)(*) C. Atlántica	1,082.27
Habas de Frijol Soya (Full)(*) Buenaventura	615.64
Torta de Soya USA (Full) (*) C. Atlántica	1,292.44
Torta de Soya USA (Full) (*) Buenaventura	1,304.26

TARIFAS PORTUARIAS

PUERTO / PRODUCTO	BUENAVENTURA			BARRANQUILLA			
	CEREALES	TORTAS	SUBPRODUCTOS	CEREALES	TORTAS	SUBPRODUCTOS	
SERVICIOS							
INSTALACIONES PORTUARIAS	U\$4/Tm	u\$4/Tm	U\$4/Tm	U\$4,50/Tm	U\$4,50/Tm	U\$4,50/Tm	
OPERADOR PORTUARIO	U\$1/Tm	U\$1/Tm	U\$1/Tm	U\$2,25/Tm	U\$2,25/Tm	U\$2,25/Tm	
SIA / ICA	U\$2/Tm	U\$2/Tm	U\$2/Tm	U\$2,00/Tm	U\$2,00/Tm	U\$2,00/Tm	
DESCARGUE DIRECTO	\$6,305/Tm	\$7,500/Tm	\$7,500/Tm	U\$1,60/Tm	U\$2,00/Tm	U\$2,00/Tm	
DESCARGUE A BODEGA	\$10,250/Tm	\$15,700/Tm	\$15,700/Tm	U\$4,00/Tm	U\$4,20/Tm	U\$4,20/Tm	
PUERTO / PRODUCTO	SANTA MARTHA			CARTAGENA			
	CEREALES	TORTAS	SUBPRODUCTOS	CEREALES	TORTAS	SUBPRODUCTOS	CONTENERORES
SERVICIOS							
INSTALACIONES PORTUARIAS	TARIFA INTEGRAL DE DESCARGUE			TARIFA INTEGRAL DE DESCARGUE			
OPERADOR PORTUARIO							
SIA / ICA							
DESCARGUE DIRECTO	U\$7,30/Tm	U\$7,50/Tm	U\$7,50/Tm	U\$9,50/Tm	U\$9,50/Tm	U\$9,50/Tm	U\$130,00/Tm
DESCARGUE A BODEGA	U\$12,00/Tm	U\$12,50/Tm	U\$12,50/Tm	U\$11,50/Tm	U\$13,60/Tm	U\$13,60/Tm	U\$58,00/Tm

Bueno en cuanto los precios de los fletes, el ministerio de transporte diseño y acordó con las empresas de transporte unos fletes regulados en donde se tiene en cuenta los tiempos de cargue y descargue al igual que el tiempo que se demora cargando y descargando y para ello dispuso de una pagina en donde se pueden hacer las liquidaciones y saber cual es el flete que va a costar para ese trayecto, la pagina es:

1. www.mintransporte.gov.co

2. Servicios en línea

3. SICE-TAC

4. Hay tres opciones para hacer el cálculo:

a. SICE-TAC Cálculo Manual, b. SICE-TAC Cálculo Interactivo y c. SICE-TAC Simulador