

25/11/2016

Ronda de Precios # 47

CONTENIDO

INFORME DE PRECIOS PORCINOS REPORTADOS POR FUERA DE FERIA DE GANADOS RONDA 47: del 19 al 25 de Nov / 16		2
PRECIO SEMANAL DEL CERDO EN PIE Y CANAL		3
PESO SEMANAL DEL CERDO EN PIE		3
PESO SEMANAL DE CANAL DE CERDO		4
PRECIOS FRIGORIFICO GUADALUPE (EFEFE) DEL CERDO EN PIE Y DE LA CANAL		4
PRECIO SEMANAL DEL CERDO EN CENTRAL GANADERA		5
PRECIO SEMANAL DEL BOVINO CEBADO EN EFEFE Y CENTRAL GANADERA (\$ / Kg)		6
PRECIOS EN MERCADOS MAYORISTAS — SIPSA		7
PRECIOS DE PACKERS EN ESTADOS UNIDOS		8
IMPORTACIONES SEMANALES DE CARNE DE CERDO (SICEX) Y TRM		9
PRECIOS FUTUROS DE MATERIAS PRIMAS		10
ARANCELES VIGENTES PARA CARNE DE CERDO Y MATERIAS PRIMAS DEL SECTOR		11
LIQUIDACIÓN SEMANAL DE COMODITIES		12

INFORME DE PRECIOS PORCINOS REPORTADOS						
POR FUERA DE FERIA DE GANADOS (Precios Pagados al Porcicultor)						
Semana 47. del 19 al 25 de Noviembre de 2016						
Variables	Antioquia	Eje Cafetero	Valle del Cauca	Bogotá	Atlántico	Nacional
Precio en Pie*						
Precio Prom. Kg.	\$ 5,651	\$ 5,604	\$ 5,809	\$ 5,751	\$ 5,236	\$ 5,656
No. de Animales	5,510	1,146	1,247	1,100	500	9,503
Var. Precio	0.10%	-0.60%	-0.18%	1.63%	0.61%	0.19%
Var. Cantidades	-12.36%	4.95%	19.56%	-41.89%	8.70%	-11.81%
Peso Prom. Kg.	105.3	105.8	113.1	107.1	97.5	106.2
Terciles						
Tercil Superior	\$ 5,738	\$ 5,805	\$ 5,827	\$ 5,963	\$ 5,700	
Tercil Medio	\$ 5,667	\$ 5,695	\$ 5,800	\$ 5,701	\$ 5,208	
Tercil Inferior	\$ 5,550	\$ 5,310	\$ 5,800	\$ 5,588	\$ 4,800	
Precio en Canal Caliente **						
Precio Prom. Kg.	\$ 7,648	\$ 7,027	\$ 7,316	\$ 7,844		\$ 7,411
Var. Precio	2.87%	-1.59%	0.12%	0.96%		0.54%
Peso Prom. Kg.	93.9	85.4	92.2	82.3		90.3

Cerdos de buena genética, de lotes uniformes, entre 90 y 120 Kg, pesados en báscula camionera cerca de la planta de sacrificio.

** Canal Caliente, sin refrigerar.

*** Los resultados se derivan de un sondeo telefónico a una muestra de porcicultores y comercializadores localizados en Antioquia, Eje Cafetero, Valle del Cauca, Atlántico y Bogotá. Los precios aquí presentados busca servir de referencia de su comportamiento y bajo ninguna circunstancia pretenden determinar o establecer precios de mercado.

25/11/2016

Ronda de Precios # 47

PRECIO SEMANAL DEL CERDO EN PIE (\$ / Kilogramo)

Ronda	Semana	Antioquia	Eje Cafetero	Valle	Bogotá	Atlántico	Nacional
35	02-sep-16	4,914	4,750	4,895	4,843	4,728	4,875
36	09-sep-16	5,029	4,926	4,969	4,851	4,779	4,957
37	16-sep-16	5,165	5,025	5,004	4,991	4,873	5,084
38	23-sep-16	5,278	5,092	5,217	5,097	4,962	5,204
39	30-sep-16	5,334	5,242	5,330	5,124	4,910	5,271
40	07-oct-16	5,395	5,321	5,414	5,177	4,945	5,338
41	14-oct-16	5,476	5,369	5,458	5,308	5,051	5,414
42	21-oct-16	5,497	5,390	5,589	5,385	5,132	5,467
43	28-oct-16	5,596	5,499	5,794	5,591	5,164	5,588
44	04-nov-16	5,603	5,502	5,802	5,634	5,183	5,610
45	11-nov-16	5,646	5,604	5,803	5,712	5,142	5,655
46	18-nov-16	5,646	5,637	5,820	5,658	5,204	5,645
47	25-nov-16	5,651	5,604	5,809	5,751	5,236	5,656

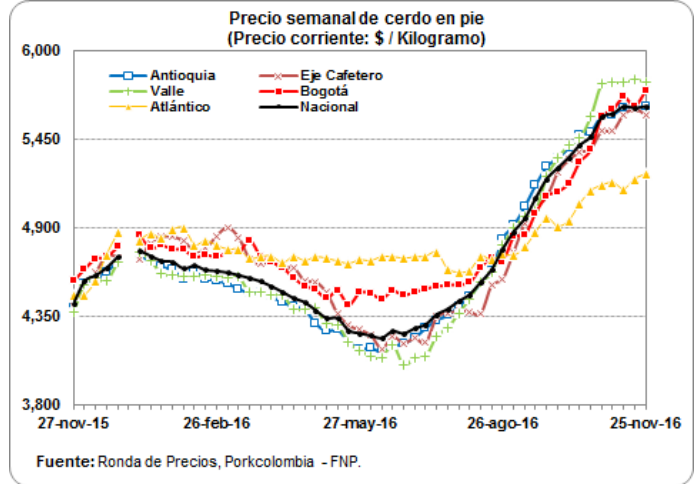

PRECIO SEMANAL DE CANAL DE CERDO (\$ / Kilogramo)

Ronda	Semana	Antioquia	Eje Cafetero	Bogotá	Valle	Nacional
35	02-sep-16	5,989	5,945	6,564	6,200	6,193
36	09-sep-16	6,451	6,244	6,688	6,306	6,393
37	16-sep-16	6,132	6,356	6,819	6,353	6,387
38	23-sep-16	6,887	6,489	7,000	6,533	6,670
39	30-sep-16	6,960	6,645	7,203	6,669	6,822
40	07-oct-16	7,032	6,645	7,336	6,680	6,866
41	14-oct-16	7,131	6,816	7,351	6,891	7,005
42	21-oct-16	7,130	6,844	7,581	6,987	7,093
43	28-oct-16	7,084	6,952	7,671	7,151	7,188
44	04-nov-16	7,117	6,973	7,747	7,158	7,232
45	11-nov-16	7,478	7,155	7,778	7,223	7,357
46	18-nov-16	7,435	7,141	7,769	7,307	7,371
47	25-nov-16	7,648	7,027	7,844	7,316	7,411

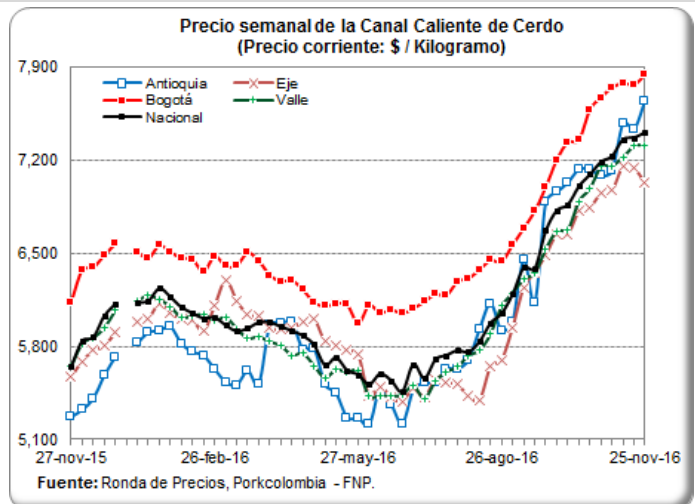

PESO PROMEDIO SEMANAL DEL CERDO EN PIE PARA BENEFICIO (Kilogramos)

Ronda	Semana	Antioquia	Eje Cafetero	Valle	Atlántico	Bogotá	Nacional
35	02-sep-16	103.8	108.2	114.2	96.1	109.0	106.5
36	09-sep-16	104.7	105.1	113.9	98.9	106.7	106.1
37	16-sep-16	107.7	107.7	114.2	96.7	108.4	108.2
38	23-sep-16	103.8	107.9	113.2	96.5	108.1	106.0
39	30-sep-16	104.5	107.3	111.7	98.6	107.0	105.9
40	07-oct-16	105.4	108.5	112.2	98.2	106.5	106.4
41	14-oct-16	105.2	103.8	112.8	97.3	106.3	105.9
42	21-oct-16	106.1	107.7	113.0	99.5	104.2	106.5
43	28-oct-16	105.7	107.0	113.2	98.2	105.6	106.4
44	04-nov-16	106.1	106.9	112.9	98.1	106.4	106.9
45	11-nov-16	105.9	108.6	113.8	98.1	105.8	107.0
46	18-nov-16	105.3	107.6	114.1	98.5	106.1	106.3
47	25-nov-16	105.3	105.8	113.1	97.5	107.1	106.2

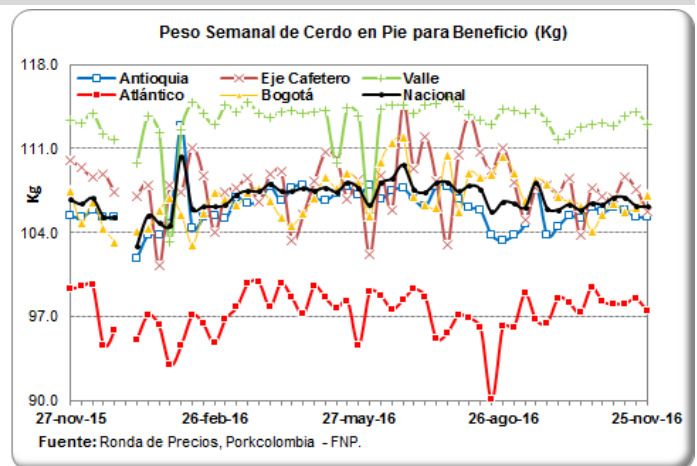

25/11/2016

Ronda de Precios # 47

PESO PROMEDIO SEMANAL DE LA CANAL CALIENTE DE CERDO (Kilogramos)

Ronda	Semana	Antioquia	Eje Cafetero	Bogotá	Valle	Nacional
35	02-sep-16	92.6	91.8	82.7	90.8	89.8
36	09-sep-16	89.2	89.1	86.7	92.2	90.1
37	16-sep-16	91.8	92.5	82.6	92.7	90.9
38	23-sep-16	94.7	91.2	83.3	91.4	90.6
39	30-sep-16	92.9	87.8	81.9	91.6	89.6
40	07-oct-16	93.5	87.5	81.3	90.8	89.3
41	14-oct-16	93.6	87.9	87.0	92.9	91.1
42	21-oct-16	93.3	85.7	85.5	93.8	91.5
43	28-oct-16	91.4	88.3	87.1	96.6	92.9
44	04-nov-16	92.6	91.9	83.9	91.4	90.2
45	11-nov-16	91.9	88.9	83.0	92.5	90.2
46	18-nov-16	93.1	89.0	81.8	92.3	90.5
47	25-nov-16	93.9	85.4	82.3	92.2	90.3

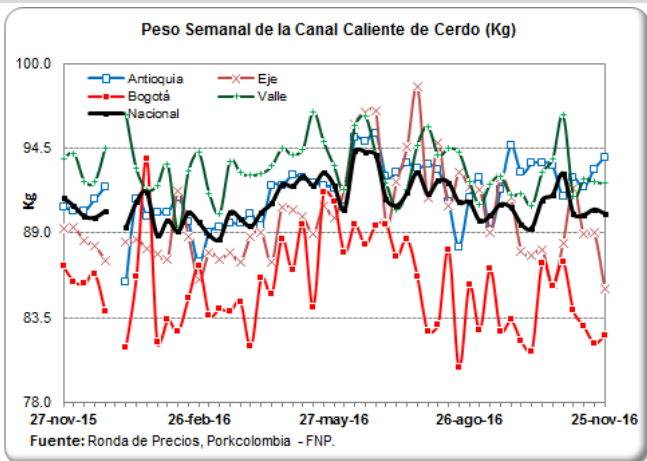

PRECIOS DIARIOS EN FRIGORIFICO GUADALUPE (EFEGE), EN PIE (\$ / Kilogramo)

Fecha	Porcino en pie Extra	Porcino en pie 1a	Porcino en pie 2a
14-nov-16			
15-nov-16	5,600	5,350	5,100
16-nov-16	5,600	5,350	5,100
17-nov-16	5,600	5,350	5,100
18-nov-16	5,600	5,350	5,150
19-nov-16			
20-nov-16			
21-nov-16	5,800	5,500	5,300
22-nov-16	5,800	5,500	5,300
23-nov-16	5,800	5,500	5,300
24-nov-16	5,800	5,500	5,300
25-nov-16	5,800	5,500	5,300

Fuente: EFEGE.

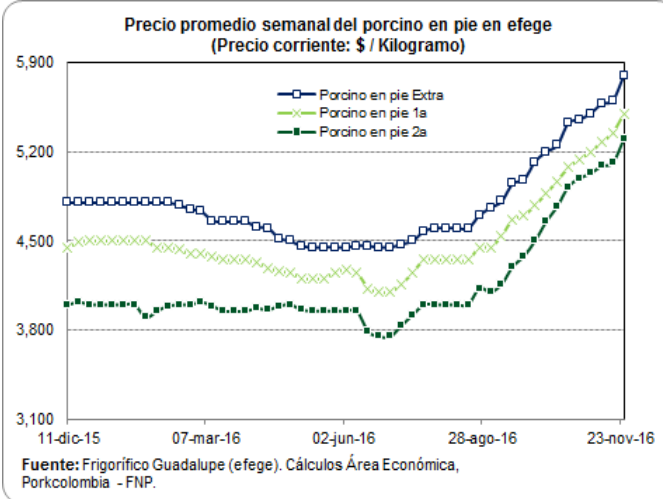

PRECIOS DIARIOS EN FRIGORIFICO GUADALUPE (EFEGE), EN CANAL (\$ / Arroba)

Fecha	Porcino canal 1a	Porcino canal 2a
14-nov-16		
15-nov-16	102,750	96,750
16-nov-16	102,750	96,750
17-nov-16	102,750	96,750
18-nov-16	103,050	96,800
19-nov-16		
20-nov-16		
21-nov-16	105,000	97,500
22-nov-16	105,000	97,500
23-nov-16	105,000	97,500
24-nov-16	104,250	97,300
25-nov-16	104,250	97,300

Fuente: EFEGE.

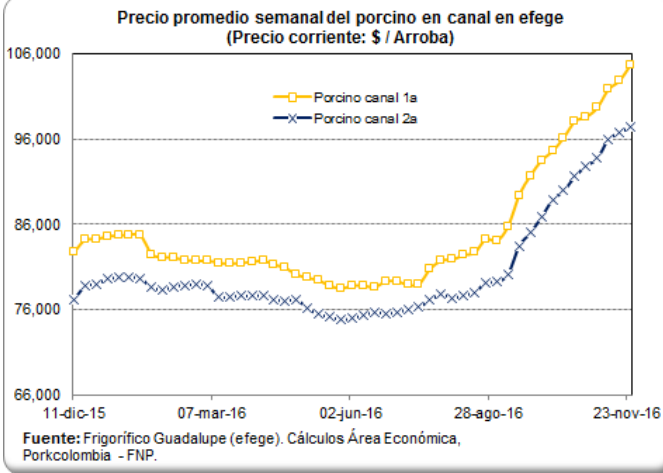

25/11/2016

Ronda de Precios # 47

PRECIO SEMANAL DEL CERDO CEBADO EN CENTRAL GANADERA (\$ / Kg)

Semana	Max Cerdos Cebados	Mín Cerdos Cebados	Prom Po Cerdos Cebados
02-sep-16	5,000	4,700	4,861
09-sep-16	5,200	4,350	4,851
16-sep-16	5,300	5,000	5,100
23-sep-16	5,200	4,750	4,995
30-sep-16	5,300	5,000	5,200
07-oct-16	5,500	5,000	5,257
14-oct-16	5,500	5,000	5,281
21-oct-16	5,500	5,100	5,300
28-oct-16	5,600	4,500	5,246
04-nov-16	5,650	5,050	5,350
11-nov-16	5,550	5,000	5,245
18-nov-16	5,400	4,800	5,256

Fuente: Central Ganadera

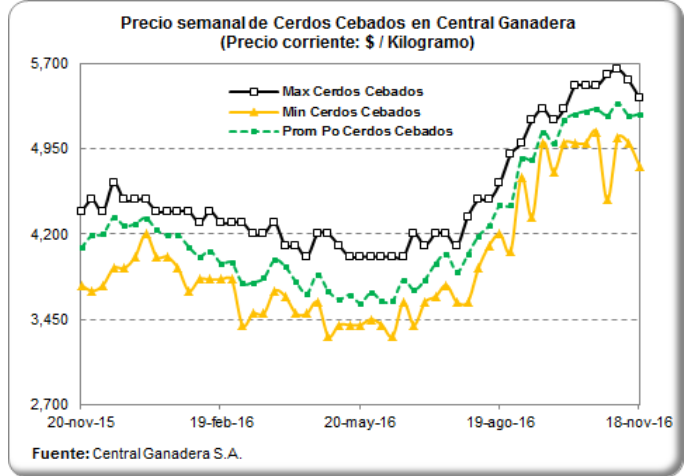

PRECIO SEMANAL DE LAS CERDAS DE DESCARTE EN CENTRAL GANADERA (\$ / Kg)

Semana	Max Cerdas Descarte	Mín Cerdas Descarte	Prom Po Cerdas Descarte
02-sep-16	4,000	3,500	3,627
09-sep-16	4,000	3,300	3,712
16-sep-16	4,200	3,700	3,798
23-sep-16	4,500	3,800	4,021
30-sep-16	4,500	4,000	4,254
07-oct-16	4,400	3,700	4,085
14-oct-16	4,500	3,800	4,118
21-oct-16	4,400	3,800	4,030
28-oct-16	4,600	3,850	4,297
04-nov-16	4,500	3,800	4,128
11-nov-16	4,500	3,600	4,288
18-nov-16	4,500	3,800	4,173

Fuente: Central Ganadera

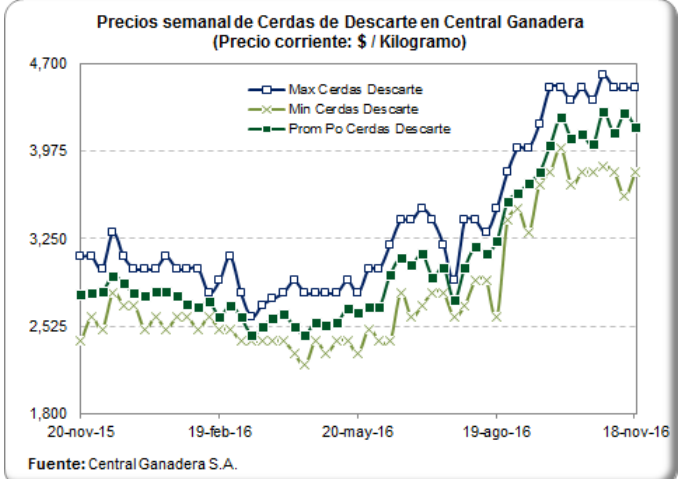

PRECIO SEMANAL DE LOS VERRACOS DE DESCARTE EN CENTRAL GANADERA (\$ / Kg)

Semana	Max Verracos Descarte	Mín Verracos Descarte	Prom Po Verracos Descarte
02-sep-16	2,500	2,300	2,475
09-sep-16	3,000	2,500	2,629
16-sep-16	2,800	2,500	2,650
23-sep-16	3,000	2,800	2,960
30-sep-16	3,100	2,500	2,874
07-oct-16	3,100	2,200	2,880
14-oct-16	2,800	2,200	2,500
21-oct-16	3,200	3,200	3,200
28-oct-16	3,300	3,000	3,131
04-nov-16	3,300	2,500	3,105
11-nov-16	3,500	3,000	3,205
18-nov-16	3,800	3,000	3,292

Fuente: Central Ganadera

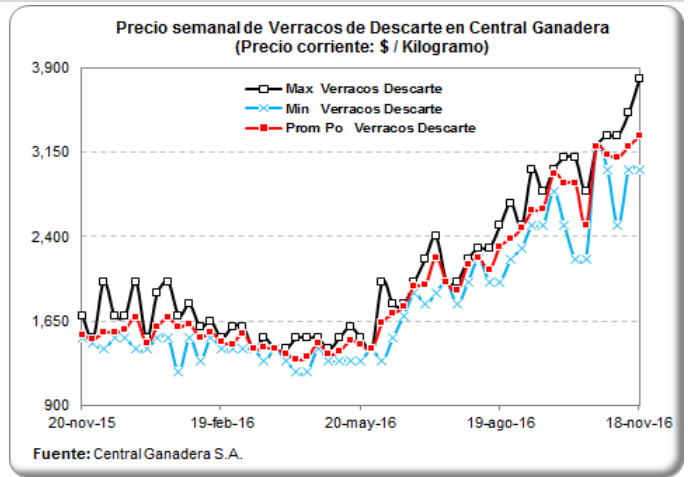

25/11/2016

Ronda de Precios # 47

PRECIOS DIARIOS DEL BOVINO EN PIE, FRIG. GUADALUPE (EFEGE) (\$/Kg)

Fecha	Vacuno hembra en pie 1a	Vacuno hembra en pie 2a	Vacuno macho en pie Extra	Vacuno macho en pie 1a	Vacuno macho en pie 2a
14-nov-16					
15-nov-16	3,950	3,500	4,950	4,750	4,500
16-nov-16	3,950	3,500	4,950	4,750	4,500
17-nov-16	3,950	3,500	4,950	4,750	4,500
18-nov-16	3,900	3,500	4,900	4,700	4,400
19-nov-16					
20-nov-16					
21-nov-16	3,950	3,500	4,900	4,700	4,450
22-nov-16	3,950	3,500	4,900	4,700	4,450
23-nov-16	3,950	3,500	4,900	4,700	4,450
24-nov-16	3,900	3,400	4,900	4,700	4,450
25-nov-16	3,900	3,400	4,900	4,700	4,450

Fuente: EFEGE.

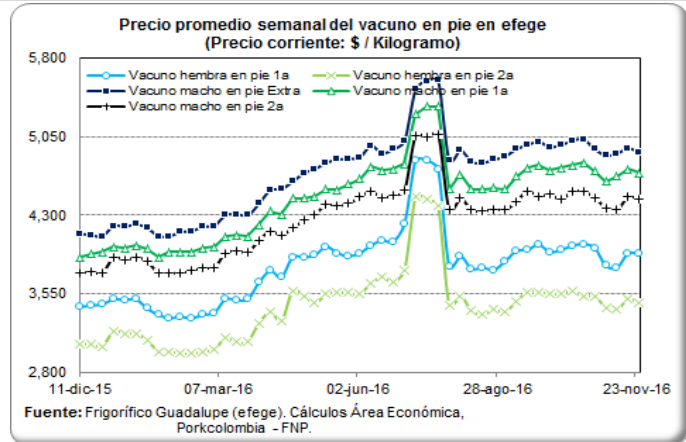

PRECIO SEMANAL DEL BOVINO MACHO EN CENTRAL GANADERA (\$ / Kg)

Semana	Max Bovino Machos	Min Bovino Machos	Prom Po Bovino Machos
02-sep-16	5,100	3,400	4,667
09-sep-16	5,000	4,400	4,680
16-sep-16	5,105	4,400	4,837
23-sep-16	4,950	4,350	4,566
30-sep-16	5,150	4,400	4,849
07-oct-16	5,100	4,350	4,669
14-oct-16	5,100	4,350	4,667
21-oct-16	5,100	4,220	4,679
28-oct-16	5,050	4,300	4,654
04-nov-16	4,950	4,456	4,554
11-nov-16	5,000	4,000	4,580
18-nov-16	5,100	4,300	4,731

Fuente: Central Ganadera

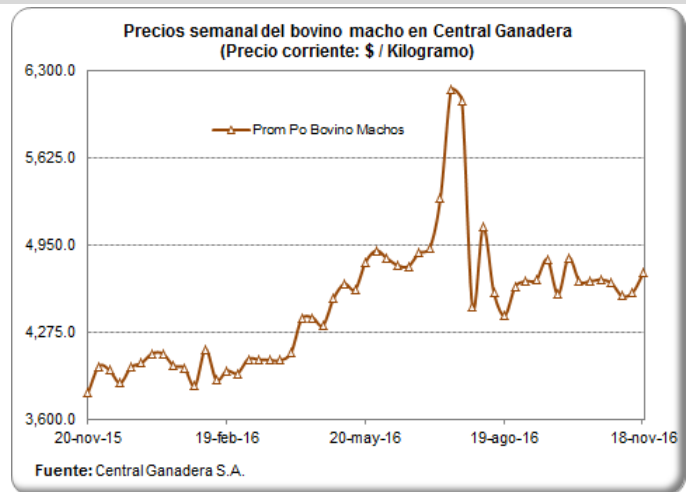

PRECIO SEMANAL DEL BOVINO HEMBRA EN CENTRAL GANADERA (\$/ Kg)

Semana	Max Bovino Hembra	Min Bovino Hembra	Prom Po Bovino Hembra
02-sep-16	4,500	3,500	4,088
09-sep-16	4,450	3,200	4,010
16-sep-16	4,500	3,900	4,151
23-sep-16	4,350	3,500	4,053
30-sep-16	4,600	3,500	4,075
07-oct-16	4,650	3,400	4,097
14-oct-16	4,700	3,900	4,157
21-oct-16	4,640	3,300	3,827
28-oct-16	4,680	3,200	3,917
04-nov-16	4,500	3,500	4,089
11-nov-16	4,450	3,900	4,045
18-nov-16	4,600	4,070	4,238

Fuente: Central Ganadera

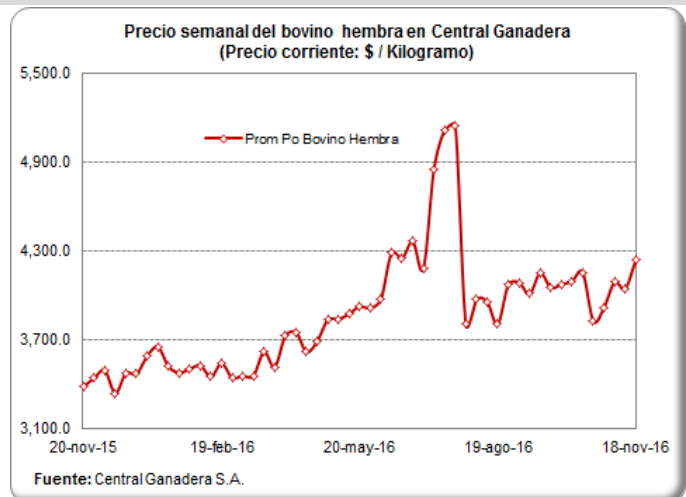

25/11/2016

Ronda de Precios # 47

PRECIOS PROMEDIO SEMANALES DEL CERDO EN MERCADOS MAYORISTAS \$/Kg

Carne cerdo pernil sin hueso

Departamento	Mercado	23-sep	30-sep	07-oct	14-oct	21-oct	28-oct	04-nov	11-nov	18-nov
Antioquia	Central Mayorista de Antioquia	10,775	10,775	10,775	10,775	10,775	10,775	10,775	10,775	10,775
Bogotá, D.C.	Frig. Guadalupe	11,375	11,913	11,900	12,088	12,375	12,200	12,413	12,625	12,750
	Frigorífico Ble Ltda.	11,217	11,713	12,050	12,150	12,475	12,550	12,500	12,942	12,788
Quindío	Frigocafé	11,500	11,500	11,500	11,800	11,800	13,000	13,000	13,000	13,000
Risaralda	CM. La 41	12,500	12,500	12,500	12,500	12,500	12,500	12,500	14,000	14,000
Valle del Cauca	Buenaventura	13,333	13,667	13,733	13,867	13,867	15,067	15,067	15,867	16,000
	Palmira	11,033	11,267	11,333	11,833	12,400	12,500	12,467	12,467	12,467
	Santa Elena	10,967	10,333	10,000	9,933	10,600	10,600	10,433	10,600	10,500
	Tuluá	11,533	11,533	12,467	12,467	12,467	12,467	12,467	13,833	13,833

Carne cerdo lomo sin hueso

Departamento	Mercado	23-sep	30-sep	07-oct	14-oct	21-oct	28-oct	04-nov	11-nov	18-nov
Antioquia	Central Mayorista de Antioquia	12,325	12,325	12,325	12,325	12,325	12,325	12,325	12,325	12,325
Atlántico	Barranquillita	13,050	13,075	13,100	13,075	13,075	13,100	13,075	13,075	13,075
Bogotá, D.C.	Frig. Guadalupe	13,325	13,875	14,021	14,275	14,625	14,375	14,875	14,413	14,750
	Frigorífico Ble Ltda.	13,283	13,500	13,500	13,750	13,813	13,688	13,750	14,063	13,875
	Paloquemao	12,800	12,867	12,667	13,000	12,933	13,333	14,133	13,867	14,667
Quindío	Frigocafé	14,500	14,500	14,500	14,900	14,900	15,000	15,000	15,000	15,000
Risaralda	CM. La 41	14,500	14,500	14,500	14,500	14,500	14,500	14,500	14,750	15,500
Valle del Cauca	Buenaventura	15,367	15,167	15,533	15,533	15,533	16,000	16,133	16,800	16,800
	Palmira	13,100	13,033	13,033	13,367	13,367	13,367	13,333	13,533	13,533
	Santa Elena	13,967	13,500	13,000	13,000	13,500	13,333	13,500	13,600	13,600
	Tuluá	13,267	13,267	13,833	13,833	13,833	13,833	13,833	15,293	15,300

Carne cerdo brazo sin hueso

Departamento	Mercado	23-sep	30-sep	07-oct	14-oct	21-oct	28-oct	04-nov	11-nov	18-nov
Antioquia	Central Mayorista de Antioquia	10,225	10,225	10,225	10,225	10,225	10,225	10,225	10,225	10,225
Atlántico	Barranquillita	10,150	10,125	10,125	10,088	10,088	10,063	10,100	10,100	10,050
Bogotá, D.C.	Frig. Guadalupe	10,425	10,975	10,888	11,125	11,263	11,213	11,450	11,563	11,700
	Frigorífico Ble Ltda.	10,288	10,600	11,013	11,225	11,625	11,513	11,475	11,800	11,700
	Paloquemao	10,000	10,133	9,733	10,000	10,000	11,067	11,600	11,400	11,200
Quindío	Frigocafé	12,800	12,800	12,800	13,400	13,400	14,000	14,000	14,000	14,000
Risaralda	CM. La 41	11,000	11,500	12,000	12,000	12,000	12,000	11,500	14,000	14,000
Valle del Cauca	Buenaventura	13,333	13,533	13,867	13,867	13,867	15,067	15,067	15,867	16,000
	Palmira	10,167	10,500	10,500	10,500	10,500	10,500	10,833	10,933	11,000
	Santa Elena	10,200	10,600	10,333	10,333	9,933	9,933	9,867	9,933	9,933
	Tuluá	9,933	9,933	10,733	10,733	10,733	10,733	10,733	11,827	11,827

Fuente: SIPSA - DANE

25/11/2016

Ronda de Precios # 47

PRECIOS DE PACKERS EN ESTADOS UNIDOS (US\$ / Libra)

DESCRIPCIÓN ESPAÑOL:	Pierna de Cerdo o Jamón Fresco			Recorte de Brazuelo sin Cabeza de Lomo		Barriga/Tocino Fresco	Chuleta Natural/ Entrecot (Lomo con Hueso)	Paleta (Espaldilla), Cabeza de Lomo, con Hueso de Paleta		Filete de Cerdo
	PESO:	17 – 20 Libras	20 – 23 Libras	23 – 27 Libras	4 - 8 Libras		12 – 14 Libras	Debajo de 21 libras	De peso inferior a 9 libras	
DESCRIPCIÓN NAMP: /Semana	Hams 17/20	Hams 20/23	Hams 23/27	Trmd Picnics 4/8 ss	Trmd Picnics 4/8 rs	Sq Cut Bellies 12/14	1/4 in Trmd Loins 21 dn	1/4 in Tr Boston Butts 9 dn	1/8 in Tr Boston Butts 9 dn	Tenderloin 1_25 dn
04-sep-16	0.77	0.76	0.76	0.62	0.58	0.85	0.98	1.07	1.11	2.09
11-sep-16	0.81	0.80	0.79	0.64	0.59	0.85	1.04	1.15	1.19	2.15
18-sep-16	0.81	0.80	0.75	0.66	0.58	0.89	1.12	1.21	1.24	2.18
25-sep-16	0.73	0.70	0.63	0.66	0.57	0.97	1.16	1.21	1.26	2.17
02-oct-16	0.64	0.61	0.54	0.68	0.54	1.03	1.06	1.05	1.13	2.12
09-oct-16	0.54	0.50	0.46	0.76	0.58	1.06	0.94	0.89	0.95	2.08
16-oct-16	0.51	0.50	0.48	0.76	0.58	1.08	0.89	0.84	0.89	2.05
23-oct-16	0.55	0.54	0.53	0.74	0.60	1.10	0.89	0.85	0.89	2.05
30-oct-16	0.57	0.56	0.55	0.72	0.60	1.10	0.85	0.82	0.87	2.00
06-nov-16	0.61	0.60	0.58	0.72	0.63	1.11	0.82	0.86	0.90	1.96
13-nov-16	0.63	0.63	0.62	0.70	0.65	1.09	0.78	0.87	0.91	1.95
20-nov-16	0.66	0.66	0.65	0.70	0.65	1.07	0.77	0.85	0.90	1.95
27-nov-16	0.68	0.68	0.68	0.71	0.65	1.05	0.74	0.83	0.88	1.95

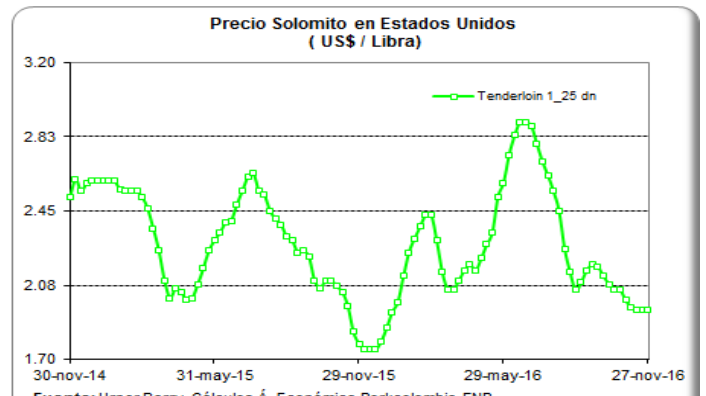
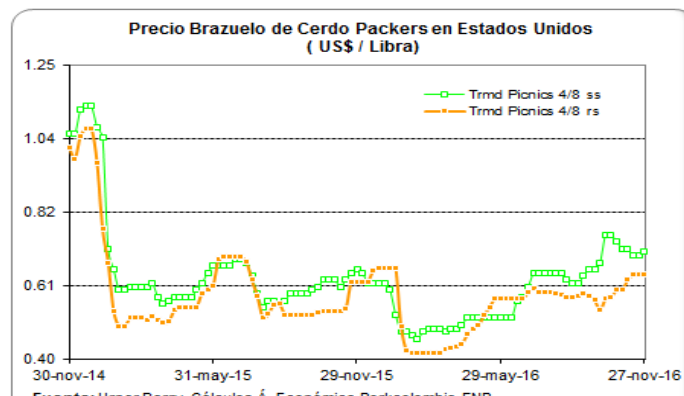
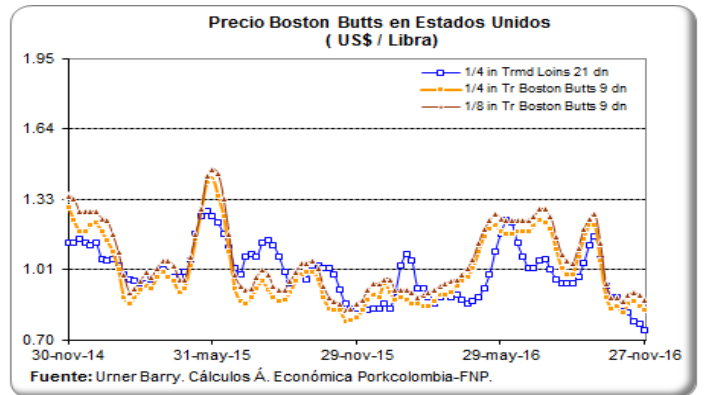
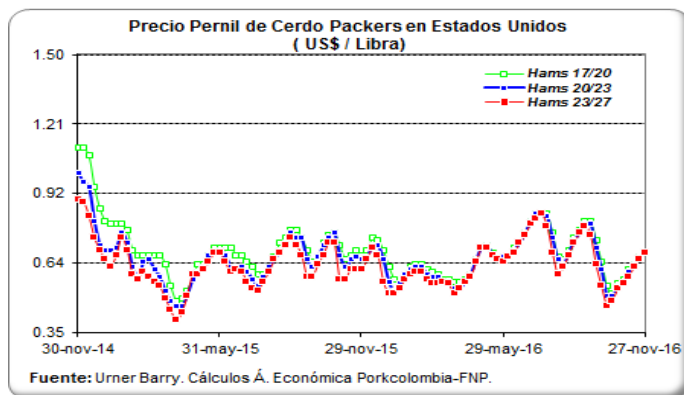

25/11/2016

Ronda de Precios # 47

IMPORTACIONES SEMANALES DE CARNE DE CERDO SEGÚN SOBORDOS

Semana	Toneladas
31-jul-16	554
07-ago-16	809
14-ago-16	721
21-ago-16	476
28-ago-16	668
04-sep-16	637
11-sep-16	911
18-sep-16	906
25-sep-16	1,047
02-oct-16	1,274
09-oct-16	1,006
16-oct-16	635
23-oct-16	1,553
30-oct-16	1,302
06-nov-16	600

Fuente: SICEX

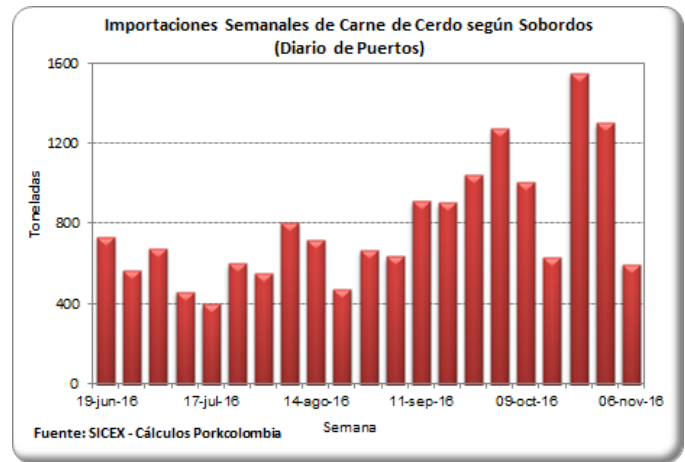

TASA DE CAMBIO (US\$ / Peso Colombiano)

Fecha	Tasa de Cambio
11-nov-16	3,100.12
12-nov-16	3,100.12
13-nov-16	3,100.12
14-nov-16	3,100.12
15-nov-16	3,100.12
16-nov-16	3,124.91
17-nov-16	3,131.11
18-nov-16	3,135.65
19-nov-16	3,163.49
20-nov-16	3,163.49
21-nov-16	3,163.49
22-nov-16	3,144.72
23-nov-16	3,139.76
24-nov-16	3,187.97
25-nov-16	3,187.97

Fuente: Banco de la República

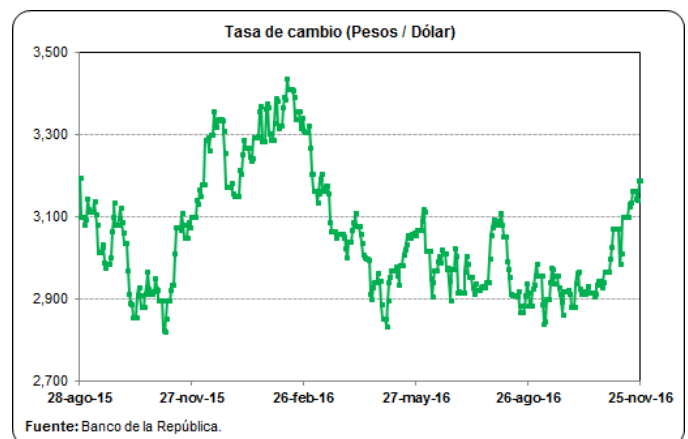

25/11/2016

Ronda de Precios # 47

PRECIOS FUTUROS DE MATERIAS PRIMAS

Valores de Cierre Contratos de Futuros (US\$ / Tm)

Contrato	Maíz*	Soya*	Torta de soya**
dic-16			
16/11/2016	133.3		340.0
17/11/2016	134.6		343.4
18/11/2016	136.0		342.2
21/11/2016	137.7		352.4
22/11/2016	138.2		358.1
23/11/2016	138.1		348.8
ene-17			
16/11/2016		362.2	342.5
17/11/2016		363.6	345.9
18/11/2016		365.1	344.6
21/11/2016		374.9	354.8
22/11/2016		378.5	360.9
23/11/2016		380.0	351.2
mar-17			
16/11/2016	136.4	365.4	345.0
17/11/2016	137.7	366.9	348.9
18/11/2016	139.2	368.3	347.3
21/11/2016	140.8	377.9	357.4
22/11/2016	141.3	381.7	363.5
23/11/2016	141.4	383.2	353.7
jul-17			
16/11/2016	141.8	370.6	349.3
17/11/2016	143.1	372.6	354.1
18/11/2016	144.6	373.5	352.8
21/11/2016	146.3	382.6	361.8
22/11/2016	146.6	385.9	367.5
23/11/2016	146.9	387.2	357.7

Fuente: CME Group

Para una mejor lectura y comprensión, los precios de los contratos de materias primas se convirtieron a dólares por tonelada, tomando como referencia la tabla de conversión del Consejo Americano de Granos (U.S. Grains Council).

*Los precios de los contratos originalmente se encuentran en centavos por bushel.

**Los precios de los contratos originalmente se encuentran en toneladas cortas.

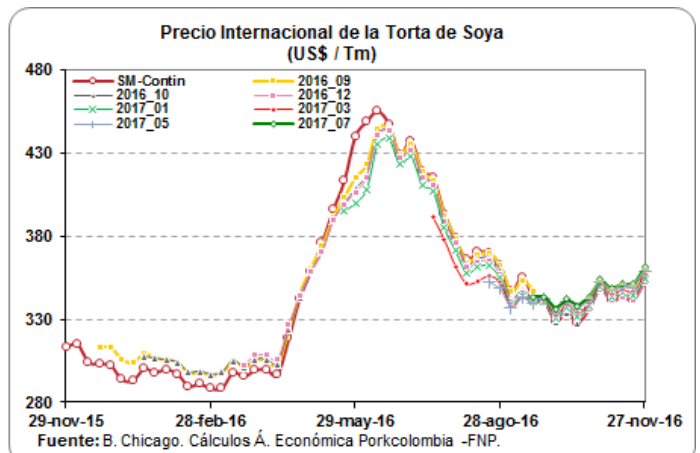
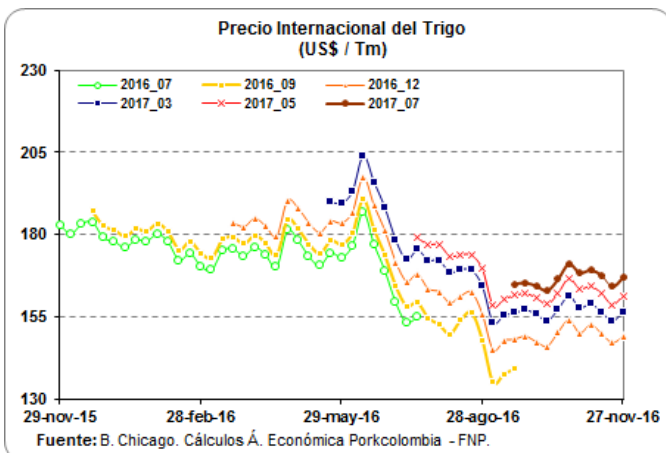
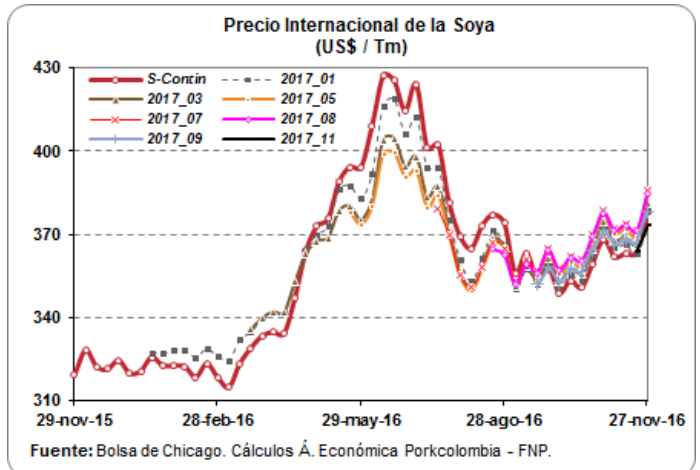
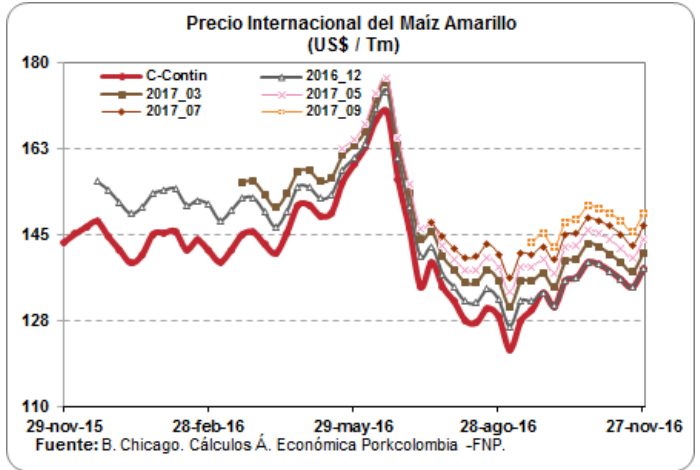

25/11/2016

Ronda de Precios # 47

ARANCELES VIGENTES PARA CARNE DE CERDO Y MATERIAS PRIMAS DEL SECTOR

Producto	Principales Partidas	Tratado / Acuerdo	País	Periodo	Porcentaje (%)	Observación
Carne de Cerdo	0203110000, 0203120000	TLC Estados Unidos	Estados Unidos	Enero 01 / 2016 - Indefinido	0.00	
	0203191000, 0203192000	TLC Canadá	Canadá	Enero 01 - Diciembre 31 / 2016	0.00	Sobre el contingente de 5.750 Tm
	0203193000, 0203199000	TLC Chile	Chile	Noviembre 16 - Noviembre 30 / 2016	12.00	
	0203210000, 0203220000	MERCOSUR	Argentina	Noviembre 16 - Noviembre 30 / 2016	14.60	
	0203291000, 0203292000		Brasil	Noviembre 16 - Noviembre 30 / 2016	14.60	
	0203293000, 0203299000	Comunidad Andina	Bolivia	Octubre 1 / 1992 - Indefinido	0.00	
			Ecuador	Octubre 1 / 1992 - Indefinido	0.00	
Perú			Enero 1 / 2006 - Indefinido	0.00		
	Arancel Variable SAFP		Noviembre 16 - Noviembre 30 / 2016	32.00	Naciones Terceras	
Maíz Amarillo	1005.90.11.00	TLC Estados Unidos	Estados Unidos	Enero 01 - Diciembre 31 / 2016	14.60	Contingente Agotado
		TLC Canadá	Canadá	Noviembre 16 - Noviembre 30 / 2016	62.00	
		MERCOSUR	Argentina	Noviembre 16 - Noviembre 30 / 2016	54.95	
			Brasil	Noviembre 16 - Noviembre 30 / 2016	54.95	
		Comunidad Andina	Paraguay	Noviembre 16 - Noviembre 30 / 2016	54.95	
			Bolivia	Octubre 1 / 1992 - Indefinido	0.00	
			Ecuador	Octubre 1 / 1992 - Indefinido	0.00	
	Arancel Variable SAFP		Noviembre 16 - Noviembre 30 / 2016	68.00	Naciones Terceras	
Soya	1201.90.00.00	TLC Estados Unidos	Estados Unidos	Mayo 15 / 2012 - Indefinido	0.00	
		TLC Canadá	Canadá	Noviembre 16 - Noviembre 30 / 2016	34.50	
		TLC Chile	Chile	Noviembre 16 - Noviembre 30 / 2016	26.00	
		MERCOSUR	Argentina	Noviembre 16 - Noviembre 30 / 2016	27.65	
			Brasil	Noviembre 16 - Noviembre 30 / 2016	27.65	
		Comunidad Andina	Paraguay	Noviembre 16 - Noviembre 30 / 2016	27.95	
			Bolivia	Octubre 1 / 1992 - Indefinido	0.00	
Ecuador	Octubre 1 / 1992 - Indefinido		0.00			
	Arancel Variable SAFP		Noviembre 16 - Noviembre 30 / 2016	40.00	Naciones Terceras	
Torta de Soya	2304.00.00.00	TLC Estados Unidos	Estados Unidos	Mayo 15 / 2012 - Indefinido	0.00	
		TLC Canadá	Canadá	Noviembre 16 - Noviembre 30 / 2016	34.50	
		TLC Chile	Chile	Noviembre 16 - Noviembre 30 / 2016	26.00	
		MERCOSUR	Argentina	Noviembre 16 - Noviembre 30 / 2016	27.65	
			Brasil	Noviembre 16 - Noviembre 30 / 2016	27.65	
		CAN	Paraguay	Noviembre 16 - Noviembre 30 / 2016	27.95	
			Bolivia	Octubre 1 / 1992 - Indefinido	0.00	
Ecuador	Octubre 1 / 1992 - Indefinido		0.00			
		Perú	Enero 1 / 2006 - Indefinido	0.00		

Fuente: DIAN - Legiscomex.

25/11/2016

Ronda de Precios # 47

LIQUIDACIÓN SEMANAL DE COMMODITIES

FLETES MARITIMOS - U\$/Tm.

	24-nov-16
Maíz Costa Atlántica	13.25
Maíz Buenaventura	20.00
Frijol soya Costa Atlántica	13.25
Frijol soya Buenaventura	20.00
Torta de Soya Costa Atlántica	13.25
Torta de Soya Buenaventura	20.00

COMPARATIVO DE PRECIOS - \$/Kg.

	24-nov-16
Maíz Amarillo USA (Full) (*) C Atlántica	695.59
Maíz Amarillo USA (Full) (*) Buenaventura	722.66
Maíz Extruido (Full)(*) C Atlántica	785.59
Maíz Extruido (Full)(*) Buenaventura	812.66
Frijol Soya (Full) (*) C. Atlántica	1,441.15
Frijol Soya (Full) (*) Buenaventura	1,464.63
Habas de Frijol Soya (Full)(*) C. Atlántica	1,531.15
Habas de Frijol Soya (Full)(*) Buenaventura	1,554.63
Torta de Soya USA (Full) (*) C. Atlántica	1,492.22
Torta de Soya USA (Full) (*) Buenaventura	1,516.14

TARIFAS PORTUARIAS							
PUERTO / PRODUCTO	BUENAVENTURA			BARRANQUILLA			
	CEREALES	TORTAS	SUBPRODUCTOS	CEREALES	TORTAS	SUBPRODUCTOS	
SERVICIOS							
INSTALACIONES PORTUARIAS	U\$4/Tm	u\$4/Tm	U\$4/Tm	U\$4,50/Tm	U\$4,50/Tm	U\$4,50/Tm	
OPERADOR PORTUARIO	U\$1/Tm	U\$1/Tm	U\$1/Tm	U\$2,25/Tm	U\$2,25/Tm	U\$2,25/Tm	
SIA / ICA	U\$2/Tm	U\$2/Tm	U\$2/Tm	U\$2,00/Tm	U\$2,00/Tm	U\$2,00/Tm	
DESCARGUE DIRECTO	\$6,305/Tm	\$7,500/Tm	\$7,500/Tm	U\$1,60/Tm	U\$2,00/Tm	U\$2,00/Tm	
DESCARGUE A BODEGA	\$10,250/Tm	\$15,700/Tm	\$15,700/Tm	U\$4,00/Tm	U\$4,20/Tm	U\$4,20/Tm	
PUERTO / PRODUCTO	SANTA MARTHA			CARTAGENA			
	CEREALES	TORTAS	SUBPRODUCTOS	CEREALES	TORTAS	SUBPRODUCTOS	CONTENERORES
SERVICIOS							
INSTALACIONES PORTUARIAS	TARIFA INTEGRAL DE DESCARGUE			TARIFA INTEGRAL DE DESCARGUE			
OPERADOR PORTUARIO							
SIA / ICA							
DESCARGUE DIRECTO	U\$7,30/Tm	U\$7,50/Tm	U\$7,50/Tm	U\$9,50/Tm	U\$9,50/Tm	U\$9,50/Tm	U\$130,00/Tm
DESCARGUE A BODEGA	U\$12,00/Tm	U\$12,50/Tm	U\$12,50/Tm	U\$11,50/Tm	U\$13,60/Tm	U\$13,60/Tm	U\$58,00/Tm

Bueno en cuanto los precios de los fletes, el ministerio de transporte diseño y sugirió a las empresas de transporte unos fletes regulados en donde se tiene en cuenta los tiempos de cargue y descargue al igual que el tiempo que se demora cargando y descargando y para ello dispuso de una pagina en donde se pueden hacer las liquidaciones y saber cual es el flete que va a costar para ese trayecto, la pagina es:

1. www.mintransporte.gov.co

2. Servicios en línea

3. SICE-TAC

4. Hay tres opciones para hacer el cálculo:

a. SICE-TAC Cálculo Manual, b. SICE-TAC Cálculo Interactivo y c. SICE-TAC Simulador

Condiciones de uso

Este documento ha sido elaborado por el Área Económica de la Asociación PorkColombia — FNP. La información contenida corresponde a fuentes primarias y secundarias, y en ambos casos sus registros y/o datos consolidados están sujetos a actualización, revisión u omisión, en la medida que las mismas fuentes lo realicen. En ese sentido, **no es responsabilidad del Área Económica**, ni de la Asociación Porkcolombia — FNP los cambios, ajustes o variaciones que éstos puedan presentar en el tiempo. Asimismo, el uso, alcance o cualquier tipo de inferencia que quiera brindar el lector a la información es de su entera responsabilidad.

Equipo Área Económica Asociación Porkcolombia—FNP

Camilo Barrios
Director Económico
cbarrios@porkcolombia.co

Fredy González
Coordinador de Gestión de Información
fgonzalez@porkcolombia.co

Carlos Andrés Rojas V.
Analista Económico Grado II
arojas@porkcolombia.co

Lorena Sánchez Amaya
Analista Económico Grado I
dsanchez@porkcolombia.co