

CONTENIDO

INFORME DE PRECIOS PORCINOS REPORTADOS POR FUERA DE FERIA DE GANADOS: RONDA 49:

Del 29 de Nov al 5 de Dic de 2014	2
PRECIO SEMANAL DEL CERDO EN PIE (\$ / Kg)	3
PRECIO SEMANAL DE CERDO EN CANAL (\$ / Kg)	3
PESO SEMANAL DEL CERDO EN PIE (Kg)	3
PESO SEMANAL DE CERDO EN CANAL (Kg)	4
PRECIOS DIARIOS EN FRIGORIFICO GUADALUPE (EFEGE), EN PIE (\$ / Kg)	4
PRECIOS DIARIOS EN FRIGORIFICO GUADALUPE (EFEGE), EN CANAL (\$ / @)	4
PRECIO SEMANAL DEL CERDO CEBADO EN CENTRAL GANADERA (\$ / Kg)	5
PRECIO SEMANAL DEL BOVINO CEBADO EN EFEGE Y CENTRAL GANADERA (\$ / Kg)	6

PRECIOS PROMEDIO SEMANALES EN MERCADOS MAYORISTAS:

Pernil de Cerdo	7
Lomo	7
Brazo	7

MONITOREO DE PRECIOS DE LA CARNE DE CERDO AL CONSUMIDOR

Bogotá	8
Cali	8
Medellín	9
Eje Cafetero	9

IMPORTACIONES MENSUALES DE PRODUCTOS Y SUBPRODUCTOS DEL CERDO

	10
--	----

IMPORTACIONES SEMANALES DE CARNE DE CERDO SEGÚN SOBORDOS

	11
--	----

TASA DE CAMBIO

	11
--	----

PRECIOS FUTUROS DE MATERIAS PRIMAS

	12
--	----

ARANCELES VIGENTES PARA CARNE DE CERDO Y MATERIAS PRIMAS DEL SECTOR

	13
--	----

LIQUIDACIÓN SEMANAL DE COMMODITIES

	14
--	----

ASOCIACIÓN COLOMBIANA DE PORCICULTORES
FONDO NACIONAL DE LA PORCICULTURA

Documento elaborado por el Área Económica de la Asociación Colombiana de Porcicultores — Fondo Nacional de la Porcicultura. Si tiene inquietudes acerca de la información presentada en el documento o tiene algún comentario u observación del mismo, por favor escríbanos al correo estudioeconomicos@porcicol.org.co.

INFORME DE PRECIOS PORCINOS REPORTADOS POR FUERA DE FERIA DE GANADOS

Precios Pagados al Porcicultor

RONDA 49: Del 29 de Noviembre al 5 de Diciembre de 2014

Cerdo en Pie

	1/3 Superior	1/3 Medio	1/3 Inferior	# Animales	\$ Promedio	Variación	Kg. Promedio
ANTIOQUIA							
Precio/Kg.	\$5,015	\$5,000	\$4,928	5,073	\$ 4,981	0.09%	106.3
No. Cerdos	1,691	1,691	1,691			9.54%	
EJE CAFETERO							
Precio/Kg.	\$5,446	\$5,060	\$4,960	808	\$ 5,156	0.63%	104.7
No. Cerdos	269	270	269			-31.12%	
VALLE DEL CAUCA							
Precio/Kg.	\$5,103	\$5,100	\$5,083	4,546	\$ 5,095	-0.07%	116.4
No. Cerdos	1,515	1,516	1,515			1.50%	
ATLÁNTICO							
Precio/Kg.	\$4,977	\$4,924	\$4,832	500	\$ 4,911	0.78%	99.5
No. Cerdos	167	166	167			-2.91%	
BOGOTÁ							
Precio/Kg.	\$5,279	\$5,111	\$5,026	1,506	\$ 5,139	-0.24%	102.9
No. Cerdos	502	502	502			-13.30%	
Consolidado Nacional				12,433	\$5,050		109.2
				-0.8%	-0.07%		

Cerdo buena genética, lotes uniformes, entre 90 y 120 Kg. Pesados en báscula camionera cerca de la planta de sacrificio.

Cerdo en Canal, caliente y sin refrigerar

REGIÓN	Precio Kg.	Variación	P. Promedio Kg.
ANTIOQUIA	\$6,503	0.34%	86.6
EJE CAFETERO	\$6,544	-0.33%	84.1
BOGOTA	\$6,699	-0.64%	87.0
VALLE DEL CAUCA	\$6,751	0.16%	97.1
Consolidado Nacional	\$6,662	0.29%	91.7

Los precios para quienes negocian en granja, como en el Valle del Cauca, son ajustados para efectos de estimar la merma y flete, aprox. \$50.

Nota importante: Este es un sondeo de precios telefónico a una muestra o grupo de porcicultores y comercializadores de cada zona: Antioquia, Eje Cafetero, Valle del Cauca, Atlántico y Bogotá, que permite obtener una aproximación del precio promedio nacional, pero que de ninguna manera representa tamaño del mercado o el universo de productores y comercializadores de cerdo en nuestro país. En este sentido este ejercicio busca ser un referente de las transacciones en valor y volumen de cerdos sacrificados en planta, de buena genética, entre 90 y 120 kg. dentro de los mercados de cerdos cebados y canales de estas zonas. En particular, el diseño de la publicación se orienta a resaltar los límites máximos, medios y mínimos de los precios promedio, dando un posible margen de variación del precio en cada región, lo que no desconoce que se den transacciones en el mercado con un valor mayor o menor a la ronda. Por último, queremos enfatizar que esta ronda busca ser un referente de los precios y no se orienta a determinar el precio del mercado.

PRECIO SEMANAL DEL CERDO EN PIE (\$ / Kilogramo)

Ronda	Semana	Antioquia	Eje Cafetero	Valle	Bogotá	Atlántico	Nacional
37	12-sep-14	5,092	5,165	5,144	5,226	4,842	5,120
38	19-sep-14	5,097	5,174	5,073	5,201	4,826	5,098
39	26-sep-14	5,060	5,172	5,039	5,190	4,836	5,073
40	03-oct-14	5,052	5,181	5,051	5,206	4,873	5,074
41	10-oct-14	5,020	5,154	5,052	5,180	4,868	5,057
42	17-oct-14	5,018	5,091	5,053	5,152	4,889	5,044
43	24-oct-14	4,991	5,116	5,052	5,201	4,864	5,046
44	31-oct-14	4,999	5,126	5,025	5,190	4,861	5,040
45	07-nov-14	4,992	5,134	5,048	5,149	4,861	5,039
46	14-nov-14	4,995	5,112	5,050	5,160	4,868	5,040
47	21-nov-14	4,973	5,049	5,053	5,125	4,880	5,020
48	28-nov-14	4,976	5,123	5,099	5,151	4,873	5,054
49	05-dic-14	4,981	5,156	5,095	5,139	4,911	5,050

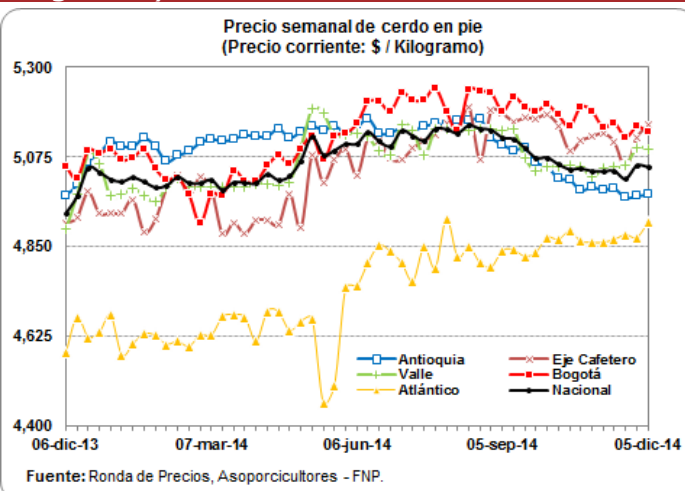

PRECIO SEMANAL DE CERDO EN CANAL (\$ / Kilogramo)

Ronda	Semana	Antioquia	Eje Cafetero	Bogotá	Valle	Nacional
37	12-sep-14	6,632	6,556	6,582	6,606	6,604
38	19-sep-14	6,591	6,562	6,800	6,528	6,591
39	26-sep-14	6,474	6,516	6,748	6,428	6,496
40	03-oct-14	6,590	6,578	6,740	6,436	6,537
41	10-oct-14	6,648	6,597	6,747	6,583	6,619
42	17-oct-14	6,693	6,278	6,843	6,557	6,601
43	24-oct-14	6,665	6,540	6,716	6,639	6,642
44	31-oct-14	6,634	6,557	6,779	6,578	6,621
45	07-nov-14	6,552	6,540	6,814	6,627	6,620
46	14-nov-14	6,541	6,525	6,735	6,639	6,613
47	21-nov-14	6,573	6,554	6,735	6,676	6,652
48	28-nov-14	6,481	6,566	6,742	6,740	6,643
49	05-dic-14	6,503	6,544	6,699	6,751	6,662

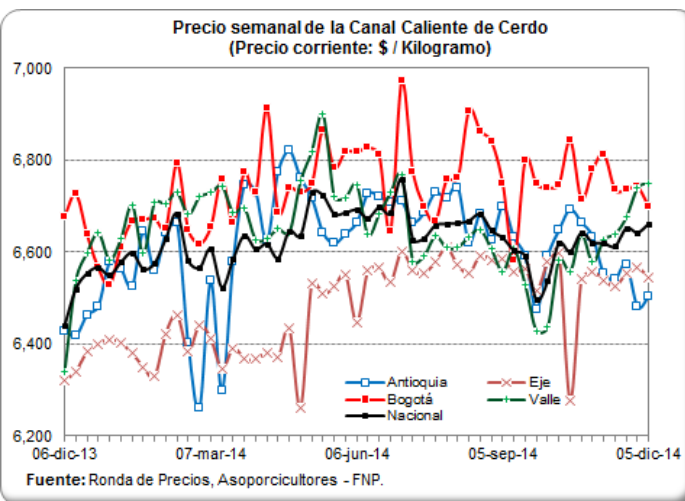

PESO PROMEDIO SEMANAL DEL CERDO EN PIE PARA BENEFICIO (Kilogramos)

Ronda	Semana	Antioquia	Eje Cafetero	Valle	Atlántico	Bogotá	Nacional
36	05-sep-14	106.7	110.6	118.1	101.0	106.5	111.0
37	12-sep-14	106.8	115.5	118.3	103.9	108.6	111.9
38	19-sep-14	106.2	108.8	117.8	102.7	108.7	110.9
39	26-sep-14	106.2	110.9	117.4	102.0	109.2	111.0
40	03-oct-14	106.3	115.2	117.5	101.8	109.9	111.3
41	10-oct-14	105.8	108.6	114.2	98.6	107.8	109.2
42	17-oct-14	106.6	110.0	114.7	98.7	104.2	109.3
43	24-oct-14	105.9	112.6	114.7	101.3	106.6	109.5
44	31-oct-14	107.4	109.7	113.5	102.1	103.4	108.4
45	07-nov-14	107.1	109.8	115.3	100.6	107.4	110.0
46	14-nov-14	106.2	110.8	115.6	102.9	110.2	110.3
47	21-nov-14	108.3	103.1	114.7	103.3	104.6	109.6
48	28-nov-14	108.0	104.6	116.1	100.7	104.9	109.8
49	05-dic-14	106.3	104.7	116.4	99.5	102.9	109.2

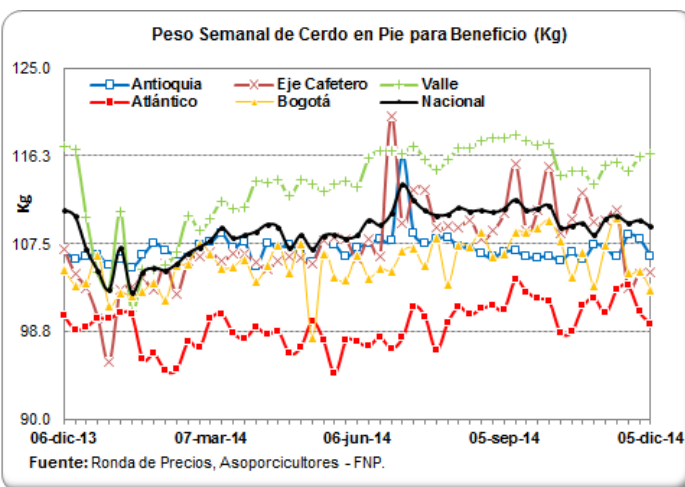

PESEO PROMEDIO SEMANAL DE LA CANAL CALIENTE DE CERDO (Kilogramos)

Ronda	Semana	Antioquia	Eje Cafetero	Bogotá	Valle	Nacional
36	05-sep-14	90.3	91.0	84.0	94.2	91.2
37	12-sep-14	93.8	96.9	84.2	94.6	92.5
38	19-sep-14	90.7	88.8	88.3	94.5	92.0
39	26-sep-14	94.9	97.6	88.2	95.1	94.2
40	03-oct-14	95.8	95.7	88.6	96.6	95.0
41	10-oct-14	89.7	88.4	88.9	94.9	92.2
42	17-oct-14	92.1	90.2	87.2	96.8	94.0
43	24-oct-14	92.4	93.2	85.3	95.7	93.2
44	31-oct-14	91.1	90.1	85.9	95.8	92.1
45	07-nov-14	88.3	90.0	88.8	96.5	92.9
46	14-nov-14	89.3	91.1	87.3	96.0	92.4
47	21-nov-14	86.8	83.6	84.8	98.0	91.8
48	28-nov-14	86.2	84.0	91.4	95.7	90.7
49	05-dic-14	86.6	84.1	87.0	97.1	91.7

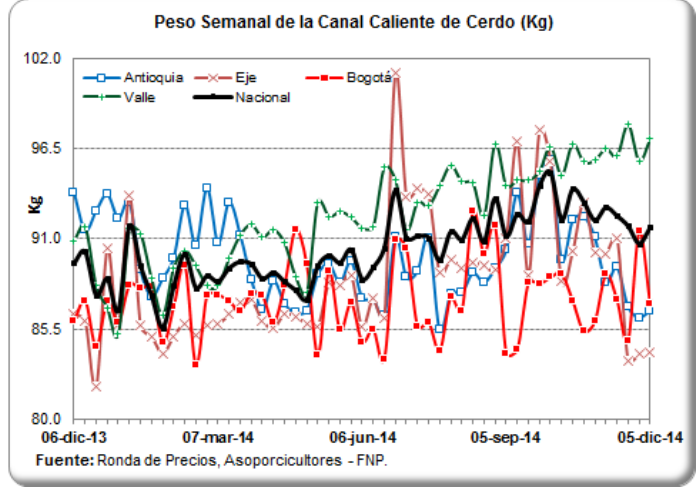

PRECIOS DIARIOS EN FRIGORIFICO GUADALUPE (EFEGE), EN PIE (\$ / Kilogramo)

Fecha	Porcino en pie Extra	Porcino en pie 1a	Porcino en pie 2a
24-nov-14	5,050	4,900	4,700
25-nov-14	5,050	4,900	4,700
26-nov-14	5,050	4,900	4,700
27-nov-14	5,050	4,800	4,600
28-nov-14	5,050	4,800	4,600
29-nov-14			
30-nov-14			
01-dic-14	5,050	4,800	4,600
02-dic-14	5,000	4,800	4,600
03-dic-14	5,000	4,800	4,600
04-dic-14	5,000	4,800	4,600
05-dic-14	5,000	4,800	4,600

Fuente: EFEGE.

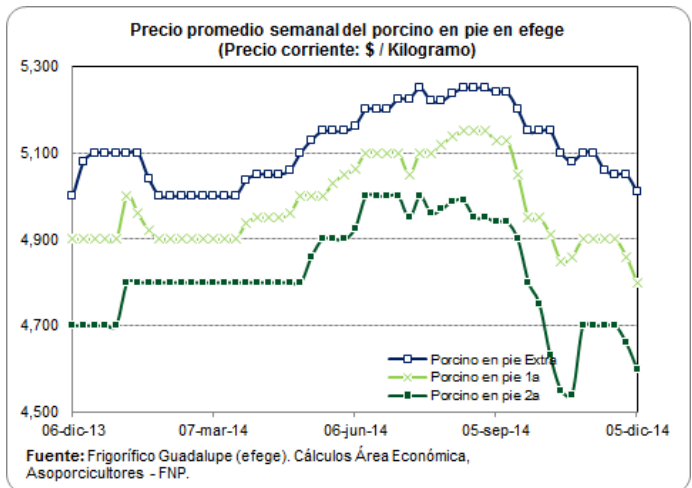

PRECIOS DIARIOS EN FRIGORIFICO GUADALUPE (EFEGE), EN CANAL (\$ / Arroba)

Fecha	Porcino canal 1a	Porcino canal 2a
24-nov-14	88,600	85,700
25-nov-14	88,000	85,700
26-nov-14	88,000	85,700
27-nov-14	88,000	85,000
28-nov-14	88,000	85,000
29-nov-14		
30-nov-14		
01-dic-14	88,000	85,000
02-dic-14	87,600	84,800
03-dic-14	87,600	84,800
04-dic-14	88,000	85,500
05-dic-14	88,000	85,500

Fuente: EFEGE.

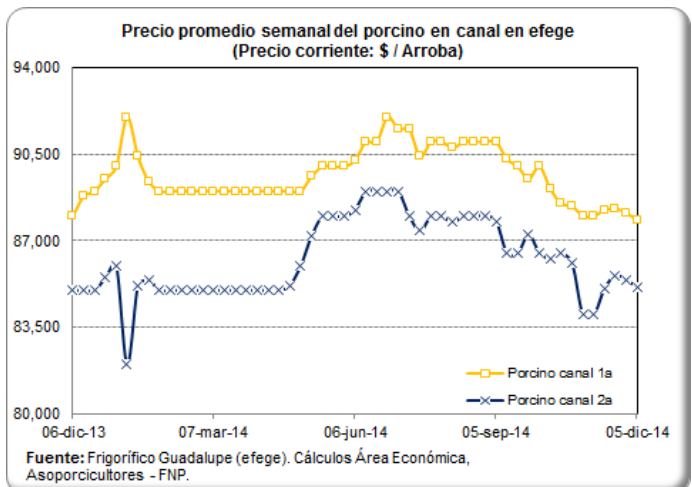

PRECIO SEMANAL DEL CERDO CEBADO EN CENTRAL GANADERA (\$ / Kg)

Semana	Max Cerdos Cebados	Min Cerdos Cebados	Prom Po Cerdos Cebados
12-sep-14	4,800	4,500	4,650
19-sep-14	4,700	4,100	4,484
26-sep-14	4,800	4,300	4,544
03-oct-14	4,900	4,200	4,482
10-oct-14	4,600	4,300	4,486
17-oct-14	4,900	4,450	4,634
24-oct-14	4,700	4,400	4,582
31-oct-14	4,800	4,200	4,448
07-nov-14	4,700	4,000	4,453
14-nov-14	4,700	4,200	4,360
21-nov-14	4,700	4,200	4,479
28-nov-14	4,800	4,300	4,517

Fuente: Central Ganadera

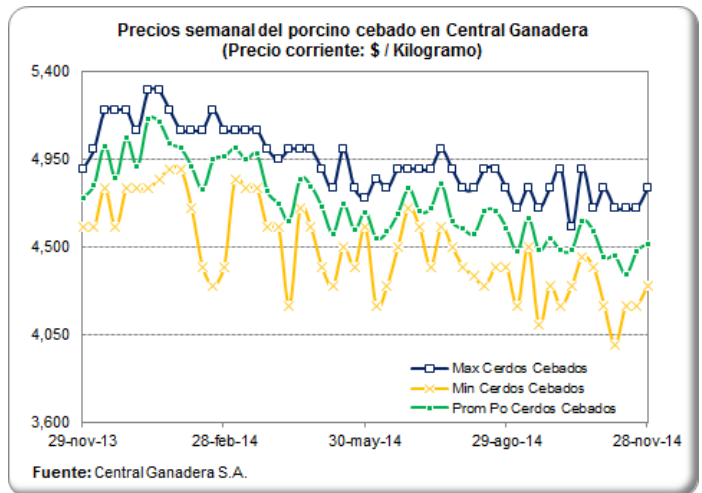

PRECIO SEMANAL DE LAS CERDAS DE DESCARTE EN CENTRAL GANADERA (\$ / Kg)

Semana	Max Cerdas Descarte	Min Cerdas Descarte	Prom Po Cerdas Descarte
12-sep-14	3,500	2,800	3,119
19-sep-14	3,300	3,000	3,157
26-sep-14	3,500	3,100	3,284
03-oct-14	3,400	3,200	3,288
10-oct-14	3,400	3,200	3,347
17-oct-14	3,600	3,200	3,366
24-oct-14	3,600	3,200	3,473
31-oct-14	3,800	3,300	3,466
07-nov-14	3,400	3,300	3,315
14-nov-14	3,600	3,000	3,311
21-nov-14	3,400	3,200	3,238
28-nov-14	3,500	3,100	3,241

Fuente: Central Ganadera

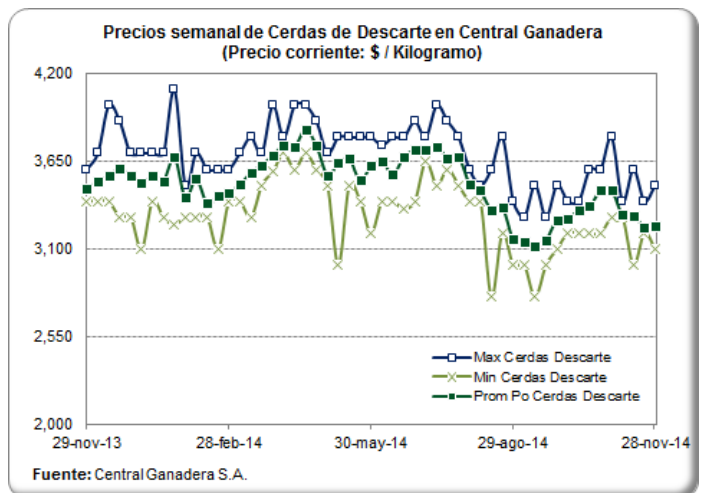

PRECIO SEMANAL DE LOS VERRACOS DE DESCARTE EN CENTRAL GANADERA (\$ / Kg)

Semana	Max Verracos Descarte	Min Verracos Descarte	Prom Po Verracos Descarte
12-sep-14	2,300	2,200	2,263
19-sep-14	2,800	2,000	2,488
26-sep-14	2,800	2,200	2,450
03-oct-14	2,600	2,400	2,508
10-oct-14	2,500	2,200	2,388
17-oct-14	2,500	2,200	2,343
24-oct-14	2,600	2,400	2,440
31-oct-14	3,000	2,200	2,471
07-nov-14	2,300	2,200	2,220
14-nov-14	2,800	2,200	2,400
21-nov-14	2,500	2,400	2,429
28-nov-14	2,700	2,200	2,450

Fuente: Central Ganadera

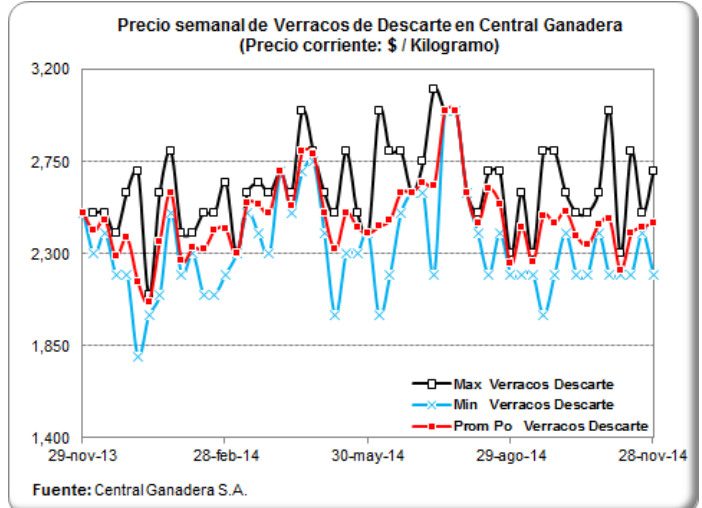

PRECIOS DIARIOS DEL BOVINO EN PIE, FRIG. GUADALUPE (EFEGE) (\$/Kg)

Fecha	Vacuno hembra en pie 1a	Vacuno hembra en pie 2a	Vacuno macho en pie Extra	Vacuno macho en pie 1a	Vacuno macho en pie 2a
24-nov-14	3,100	2,850	3,850	3,700	3,550
25-nov-14	3,000	2,800	3,800	3,700	3,500
26-nov-14	3,000	2,800	3,800	3,700	3,500
27-nov-14	2,900	2,750	3,750	3,600	3,300
28-nov-14	2,900	2,750	3,750	3,600	3,300
29-nov-14					
30-nov-14					
01-dic-14	2,900	2,750	3,750	3,600	3,300
02-dic-14	3,000	2,700	3,750	3,600	3,400
03-dic-14	3,000	2,700	3,750	3,600	3,400
04-dic-14	2,900	2,700	3,700	3,550	3,350
05-dic-14	2,900	2,700	3,700	3,550	3,350

Fuente: EFEGE.

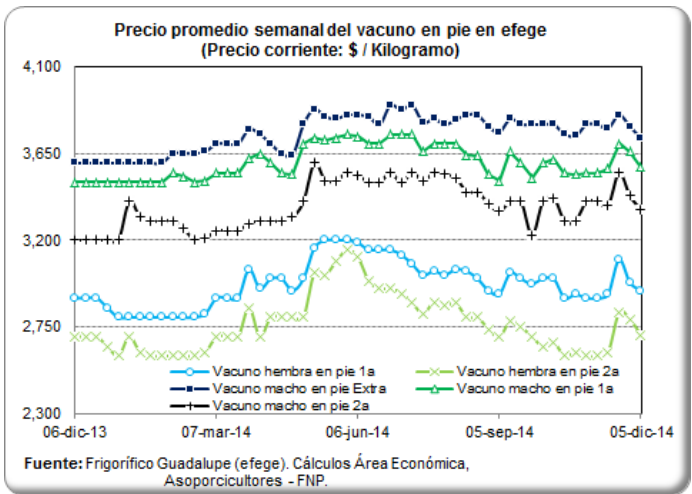

PRECIO SEMANAL DEL BOVINO MACHO EN CENTRAL GANADERA (\$ / Kg)

Semana	Max Bovino Machos	Min Bovino Machos	Prom Po Bovino Machos
12-sep-14	3,950	3,300	3,678
19-sep-14	3,820	3,300	3,570
26-sep-14	3,700	2,900	3,399
03-oct-14	3,850	3,100	3,570
10-oct-14	3,800	3,350	3,618
17-oct-14	3,900	3,400	3,666
24-oct-14	3,750	3,400	3,599
31-oct-14	3,660	3,270	3,510
07-nov-14	3,800	3,200	3,613
14-nov-14	3,850	3,200	3,620
21-nov-14	3,850	3,500	3,655
28-nov-14	3,800	3,400	3,610

Fuente: Central Ganadera

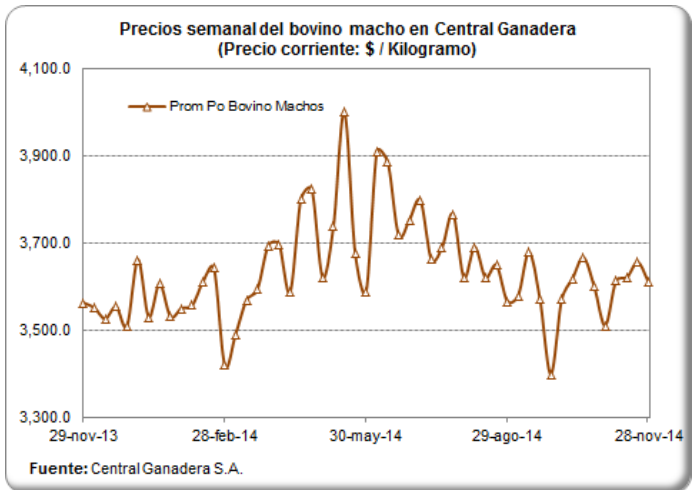

PRECIO SEMANAL DEL BOVINO HEMBRA EN CENTRAL GANADERA (\$/ Kg)

Semana	Max Bovino Hembra	Min Bovino Hembra	Prom Po Bovino Hembra
12-sep-14	3,450	2,900	3,305
19-sep-14	3,500	2,750	3,159
26-sep-14	3,350	2,900	3,082
03-oct-14	3,400	3,000	3,131
10-oct-14	3,500	2,750	3,094
17-oct-14	3,400	2,800	3,209
24-oct-14	3,430	2,900	3,184
31-oct-14	3,420	2,780	3,128
07-nov-14	3,450	2,900	3,182
14-nov-14	3,450	2,900	3,269
21-nov-14	3,350	2,800	3,163
28-nov-14	3,350	2,750	3,155

Fuente: Central Ganadera

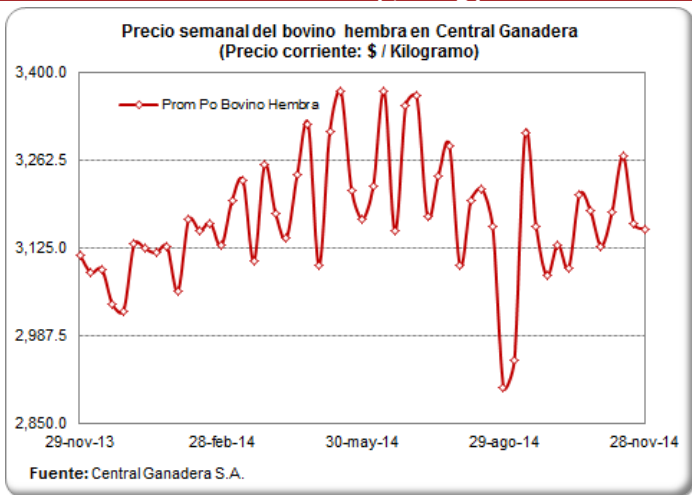

CARRERA 8 No 66—07, BOGOTÁ D.C., COLOMBIA—PBX (57) (1) 2 48 67 77 . FAX (57) (1) 312 5008.

PRECIOS PROMEDIO SEMANALES DEL CERDO EN MERCADOS MAYORISTAS (\$ / Kg)

Carne cerdo perril sin hueso

Departamento	Mercado	03-oct	10-oct	17-oct	24-oct	31-oct	07-nov	14-nov	21-nov	28-nov
Antioquia	Central Mayorista de Antioquia	10,750	10,250	10,250	10,250	10,250	10,250	10,500	10,875	10,875
	Coomerca	12,575	12,575	12,725	12,600	12,900	12,900	12,900	12,900	12,900
Bogotá, D.C.	Frig. Guadalupe	10,442	10,417	10,367	10,438	10,467	10,467	10,483	10,433	10,450
	Frigorífico Ble Ltda.	10,479	10,517	10,517	10,483	10,521	10,483	10,479	10,579	10,550
Quindío	Frigocafé	11,000	11,000	11,000	11,000	11,000	11,000	11,000	11,000	11,000
Risaralda	CM. La 41	11,000	11,000	11,000	11,000	11,000	11,000	11,000	11,000	11,000
Valle del Cauca	Buenaventura	12,000	12,000	12,000	12,000	12,000	12,000	12,000	12,000	12,000
	Palmira	10,800	10,800	10,800	10,800	10,800	10,800	10,800	10,800	10,800
	Santa Elena	10,833	10,833	10,800	10,867	10,767	10,800	10,833	10,767	10,733
	Tuluá	10,333	10,333	10,333	10,333	10,333	10,333	10,333	10,333	10,333

Fuente: SIPSA - DANE

Carne cerdo lomo sin hueso

Departamento	Mercado	03-oct	10-oct	17-oct	24-oct	31-oct	07-nov	14-nov	21-nov	28-nov
Antioquia	Central Mayorista de Antioquia	12,975	13,000	13,000	13,000	12,750	12,750	12,750	12,750	12,750
	Coomerca	13,625	13,625	13,725	13,600	13,300	13,350	13,350	13,350	13,350
Atlántico	Barranquillita	12,800	12,800	12,800	12,800	12,800	12,800	12,800	12,800	12,800
Bogotá, D.C.	Frig. Guadalupe	12,563	12,483	12,500	12,563	12,450	12,513	12,500	12,517	12,483
	Frigorífico Ble Ltda.	12,813	12,750	12,700	12,683	12,721	12,600	12,663	12,746	12,783
	Paloquemao	13,000	12,950	12,850	12,600	12,850	12,850	13,225	13,250	13,225
Quindío	Frigocafé	12,000	12,000	12,000	12,000	12,000	12,000	12,000	12,000	12,000
Risaralda	CM. La 41	13,500	13,500	13,500	13,500	13,500	13,500	13,500	13,500	13,500
Valle del Cauca	Buenaventura	13,000	13,000	13,000	13,000	13,000	13,000	13,000	13,000	13,000
	Palmira	12,000	12,000	12,000	12,000	12,000	12,000	12,000	12,000	12,000
	Santa Elena	12,267	12,233	12,200	12,200	12,067	12,067	12,000	12,000	12,000
	Tuluá	13,433	13,433	13,433	13,433	13,433	13,433	13,433	13,433	13,433

Fuente: SIPSA - DANE

Carne cerdo brazo sin hueso

Departamento	Mercado	03-oct	10-oct	17-oct	24-oct	31-oct	07-nov	14-nov	21-nov	28-nov
Antioquia	Central Mayorista de Antioquia	9,500	9,500	9,500	9,400	9,400	9,400	9,400	9,400	9,400
Atlántico	Barranquillita	10,400	10,400	10,400	10,400	10,400	10,400	10,400	10,400	10,400
Bogotá, D.C.	Frig. Guadalupe	9,558	9,533	9,588	9,608	9,533	9,583	9,500	9,617	9,517
	Frigorífico Ble Ltda.	9,367	9,400	9,417	9,467	9,408	9,367	9,367	9,433	9,417
	Paloquemao	9,867	9,850	9,650	10,000	9,900	9,800	9,750	9,700	9,800
Quindío	Frigocafé	10,000	10,000	10,000	10,000	10,000	10,000	10,000	10,000	10,000
Risaralda	CM. La 41	10,500	10,500	10,500	10,500	10,500	10,500	10,500	10,500	10,500
Valle del Cauca	Buenaventura	11,000	11,000	11,000	11,000	11,000	11,000	11,000	11,000	11,000
	Palmira	9,400	9,400	9,400	9,400	9,400	9,400	9,400	9,400	9,400
	Santa Elena	9,450	9,500	9,500	9,600	9,500	9,550	9,500	9,550	9,600
	Tuluá	9,833	9,833	9,833	9,833	9,833	9,833	9,833	9,833	9,833

Fuente: SIPSA - DANE

MONITOREO DE PRECIOS DE LA CARNE DE CERDO AL CONSUMIDOR (\$/Kilogrammo)
BOGOTÁ Quincena 21: del 01 al 15 de Noviembre - Quincena 22: del 16 al 30 de Noviembre

Corte	Quincena 21	Quincena 22	Var (%)
Cabeza de Lomo	11,398	11,457	0.5%
Lomo	13,676	13,682	0.0%
Chuleta	12,109	12,141	0.3%
Centro de Pierna	12,160	12,180	0.2%
Bola de Pierna	12,157	12,186	0.2%
Bota de Pierna	12,157	12,186	0.2%
Muchacho de Pierna	12,153	12,192	0.3%
Lagarto de Pierna	12,155	12,172	0.1%
Cadera	12,009	12,026	0.1%
Tocino - Toda la piel	6,456	6,509	0.8%
Tocino Barriguero	7,691	7,691	0.0%
Tocino Papada	6,028	6,024	-0.1%
Tocino con costilla	7,064	7,127	0.9%
Solomito	12,689	12,742	0.4%
Costilla	12,399	12,398	0.0%
Codito	7,382	7,483	1.4%
Pezuña	6,020	6,138	2.0%
Espinazo	6,779	6,786	0.1%
Brazo	11,038	11,071	0.3%
Brazuelo	11,017	11,081	0.6%
Ossobuco	7,844	8,025	2.3%
Molida - Recorte	8,969	9,031	0.7%
Tiritas - Recorte	9,050	9,708	7.3%

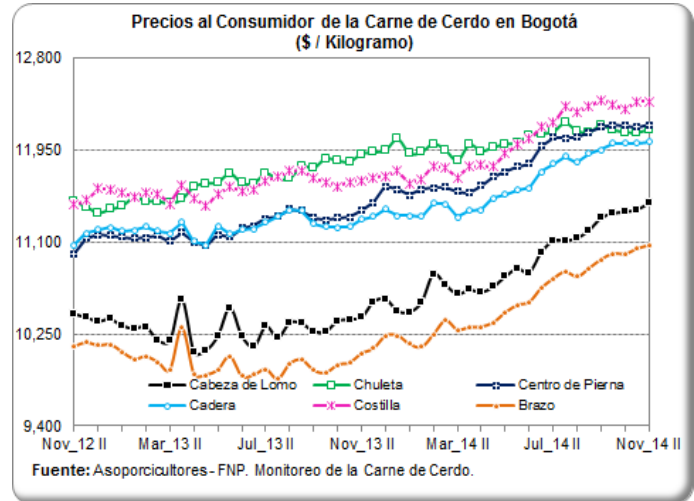

CALI Quincena 21: del 01 al 15 de Noviembre - Quincena 22: del 16 al 30 de Noviembre

Corte	Quincena 21	Quincena 22	Var (%)
Cabeza de Lomo	10,024	10,411	3.9%
Lomo	13,161	13,574	3.1%
Centro de Pierna	11,259	11,624	3.2%
Bola de Pierna	11,259	11,624	3.2%
Bota de Pierna	11,259	11,622	3.2%
Muchacho de Pierna	11,259	11,624	3.2%
Lagarto de Pierna	10,759	11,068	2.9%
Cadera	11,213	11,624	3.7%
Tocino - Toda la piel	3,868	3,929	1.6%
Tocino Papada	6,970	7,165	2.8%
Tocino con costilla	10,179	10,336	1.5%
Costilla	10,259	10,625	3.6%
Pezuña	5,247	5,451	3.9%
Espinazo	6,127	6,182	0.9%
Brazo	10,024	10,345	3.2%
Brazuelo	10,024	10,345	3.2%

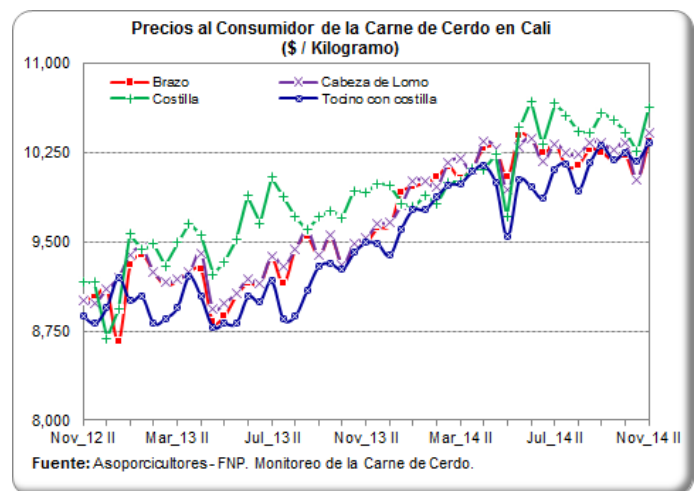

MONITOREO DE PRECIOS DE LA CARNE DE CERDO AL CONSUMIDOR (\$/Kilogramo)
MEDELLÍN Quincena 21: del 01 al 15 de Noviembre - Quincena 22: del 16 al 30 de Noviembre

Corte	Quincena 21	Quincena 22	Var (%)
Cabeza de Lomo	10,667	10,671	0.0%
Lomo	13,877	13,881	0.0%
Chuleta	12,115	11,857	-2.1%
Centro de Pierna	11,814	11,842	0.2%
Bola de Pierna	11,877	11,774	-0.9%
Bota de Pierna	11,873	11,844	-0.2%
Muchacho de Pierna	11,308	11,339	0.3%
Lagarto de Pierna	11,322	11,321	0.0%
Cadera	11,310	11,326	0.1%
Tocino - Toda la piel	1,921	1,933	0.6%
Tocino Barrigüero	11,484	11,422	-0.5%
Tocino Papada	7,640	7,613	-0.4%
Tocino con costilla	11,900	11,467	-3.6%
Solomito	12,103	11,989	-0.9%
Costilla	11,806	11,755	-0.4%
Codito	6,104	6,166	1.0%
Pezuña	4,230	4,291	1.4%
Espinazo	5,983	5,959	-0.4%
Brazo	11,249	11,186	-0.6%
Brazuelo	10,654	10,646	-0.1%
Ossobuco	6,194	6,167	-0.4%

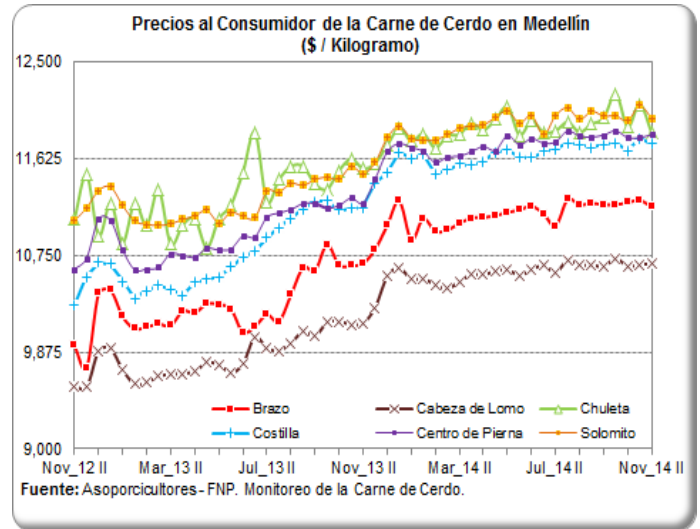

EJE CAFETERO Quincena 21: del 01 al 15 de Noviembre - Quincena 22: del 16 al 30 de Noviembre

Corte	Quincena 21	Quincena 22	Var (%)
Cabeza de Lomo	11,371	11,473	0.9%
Lomo	13,172	13,349	1.3%
Centro de Pierna	11,371	11,473	0.9%
Bola de Pierna	11,371	11,473	0.9%
Bota de Pierna	11,371	11,473	0.9%
Muchacho de Pierna	11,371	11,473	0.9%
Lagarto de Pierna	11,371	11,467	0.8%
Tocino - Toda la piel	3,893	3,909	0.4%
Tocino Barrigüero	9,387	9,588	2.1%
Tocino Papada	7,784	8,237	5.8%
Solomito	11,371	11,473	0.9%
Costilla	10,669	10,894	2.1%
Codito	4,478	4,047	-9.6%
Pezuña	4,681	4,100	-12.4%
Espinazo	6,922	7,135	3.1%
Brazo	10,946	10,983	0.3%
Brazuelo	10,946	10,983	0.3%
Ossobuco	6,922	7,119	2.8%

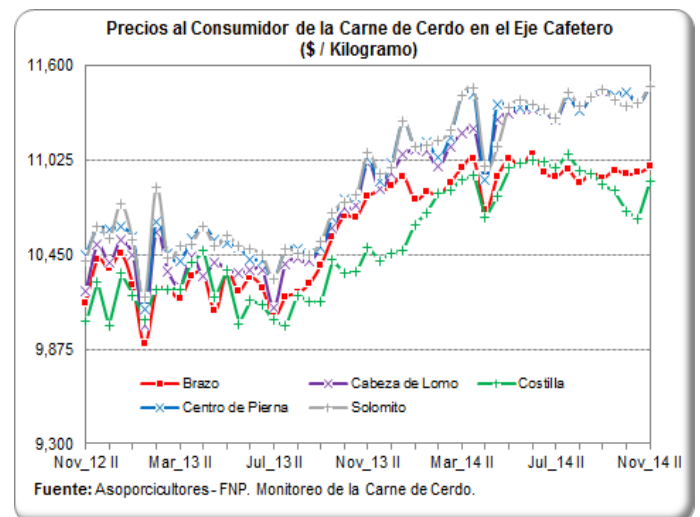

IMPORTACIONES MENSUALES DE PRODUCTOS Y SUBPRODUCTOS DEL CERDO

Importaciones de productos y subproductos de Cerdo (Toneladas)

Enero - Septiembre

Producto	2012	2013	2014	Part (%)	Crec (%)
Carne	17,339	31,400	40,973	82.1%	30.5%
Despojos	4,106	4,469	4,227	8.5%	-5.4%
Tocino	2,783	4,073	3,599	7.2%	-11.6%
Embutidos	209	450	1,070	2.1%	137.6%
Salados y Ahumados	76	51	61	0.1%	19.2%
Animales Vivos	6	21	0	0.0%	-100.0%
Total	24,519	40,465	49,930	100.0%	23.4%

Fuente: DIAN - DANE. Cálculos Asoporcicultores - FNP.

Part (%): Participación en el volumen acumulado de 2014.

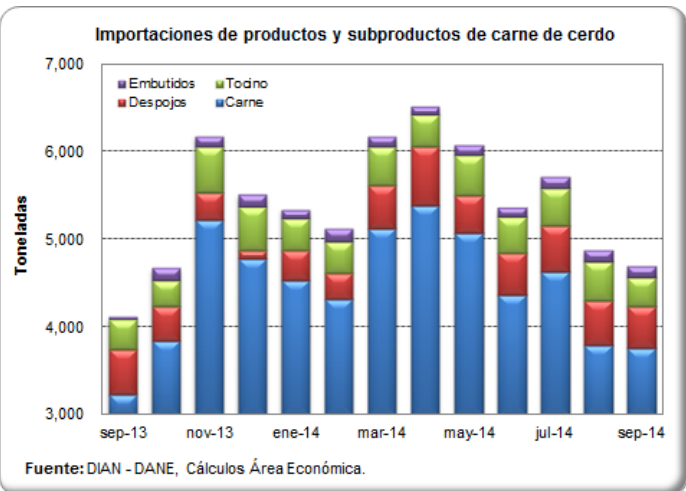

Importaciones de Carne de Cerdo (Toneladas)

Enero - Septiembre

País	2012	2013	2014	Part (%)	Crec (%)
Estados Unidos	8,606	17,905	30,691	75%	71.4%
Canadá	4,621	7,749	6,475	16%	-16.4%
Chile	4,088	5,746	3,806	9%	-33.8%
España	0	0	2	0%	0.0%
China	25	0	0	0%	0.0%
Total	17,339	31,400	40,973	100.0%	30.5%

Fuente: DIAN - DANE. Cálculos Asoporcicultores - FNP.

Part (%): Participación en el volumen acumulado de 2014.

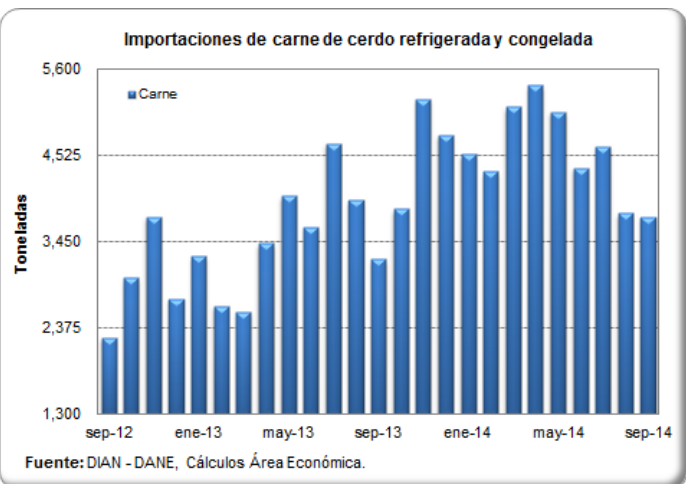

Importaciones de Despojos de Cerdo (Toneladas)

Enero - Septiembre

País	2012	2013	2014	Part (%)	Crec (%)
Chile	3,114	3,119	2,522	59.7%	-19.2%
Estados Unidos	385	692	1,183	28.0%	70.8%
Canadá	606	658	522	12.4%	-20.6%
Total	4,106	4,469	4,227	100%	-5.4%

Fuente: DIAN - DANE. Cálculos Asoporcicultores - FNP.

Part (%): Participación en el volumen acumulado de 2014.

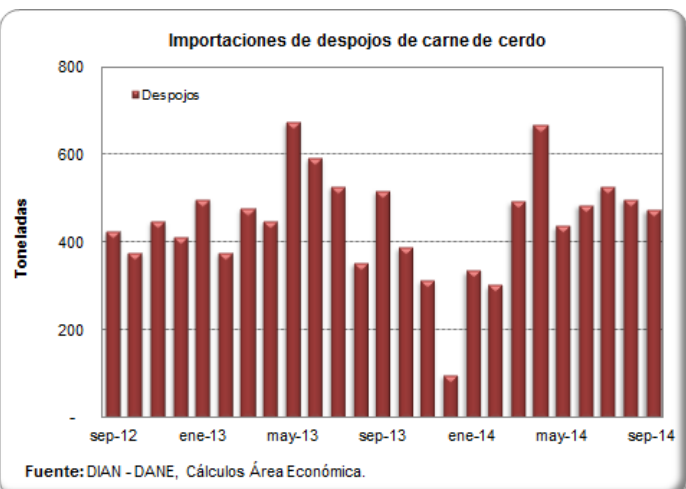

IMPORTACIONES SEMANALES DE CARNE DE CERDO SEGÚN SOBORDOS

Información
 consolidada en
 los puertos de
 Barranquilla,
 Cartagena,
 Buenaventura y
 Santa Marta

Semana	Toneladas
17-ago-14	1,060
24-ago-14	583
31-ago-14	617
07-sep-14	1,263
14-sep-14	574
21-sep-14	737
28-sep-14	640
05-oct-14	786
12-oct-14	652
19-oct-14	732
26-oct-14	681
02-nov-14	614
09-nov-14	195
16-nov-14	397
23-nov-14	187

Fuente: SICEX

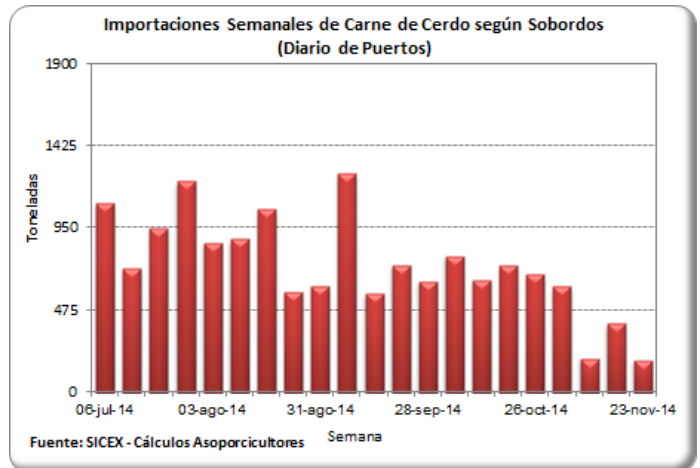

TASA DE CAMBIO (US\$ / Peso Colombiano)

Fecha	Tasa de Cambio
21-nov-14	2,156.93
22-nov-14	2,142.02
23-nov-14	2,142.02
24-nov-14	2,142.02
25-nov-14	2,158.12
26-nov-14	2,162.15
27-nov-14	2,165.15
28-nov-14	2,165.15
29-nov-14	2,206.19
30-nov-14	2,206.19
01-dic-14	2,206.19
02-dic-14	2,252.36
03-dic-14	2,293.47
04-dic-14	2,286.03
05-dic-14	2,284.24

Fuente: Banco de la República

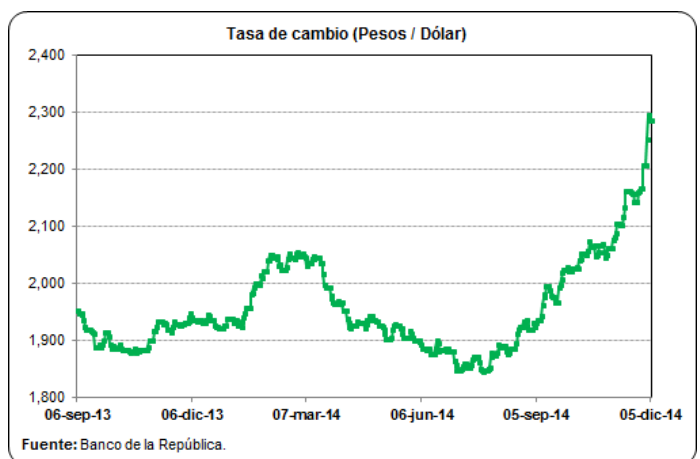

PRECIOS FUTUROS DE MATERIAS PRIMAS

Valores de Cierre Contratos de Futuros (US\$ / Tm)

Contrato	Maíz*	Soya*	Torta de soya**
dic-14			
26/11/2014	148.9		442.7
28/11/2014	147.9		431.1
01/12/2014	147.8		423.7
02/12/2014	144.8		422.3
03/12/2014	145.2		420.1
04/12/2014	148.0		425.2
ene-15			
26/11/2014		384.7	415.2
28/11/2014		373.3	403.8
01/12/2014		373.7	399.0
02/12/2014		365.9	394.5
03/12/2014		366.8	390.0
04/12/2014		371.3	394.4
mar-15			
26/11/2014	154.1	386.8	394.7
28/11/2014	153.0	375.7	387.0
01/12/2014	153.4	376.3	384.8
02/12/2014	150.1	368.5	378.3
03/12/2014	150.4	369.4	375.8
04/12/2014	153.4	373.8	380.2
may-15			
26/11/2014	157.6	389.0	385.0
28/11/2014	156.3	378.2	378.0
01/12/2014	156.8	378.7	377.7
02/12/2014	153.4	371.1	371.7
03/12/2014	153.7	371.9	370.2
04/12/2014	156.8	376.2	375.4

Fuente: CME Group

Para una mejor lectura y comprensión, los precios de los contratos de materias primas se convirtieron a dólares por tonelada, tomando como referencia la tabla de conversión del Consejo Americano de Granos (U.S. Grains Council).

*Los precios de los contratos originalmente se encuentran en centavos por bushel.

**Los precios de los contratos originalmente se encuentran en toneladas cortas.

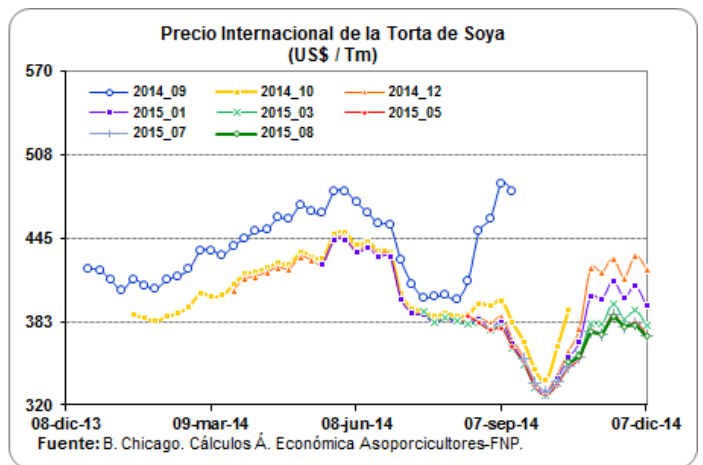
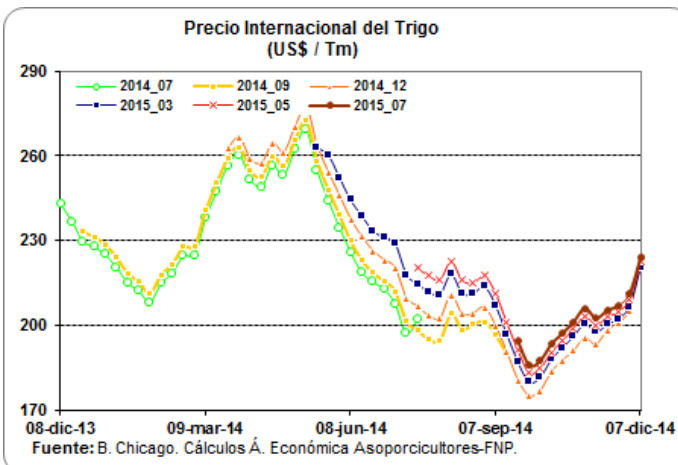
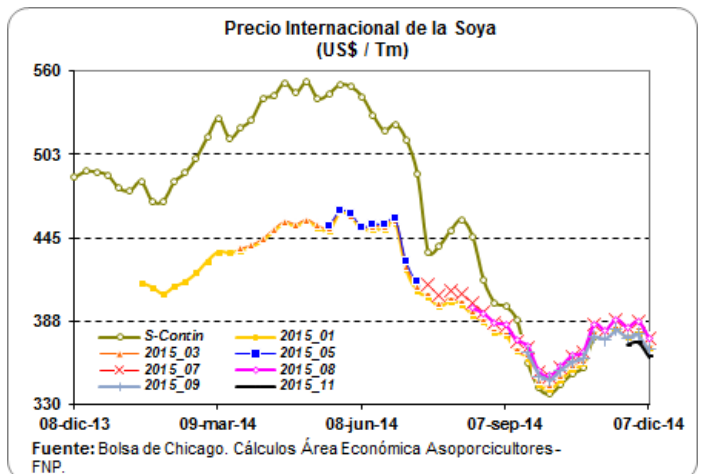
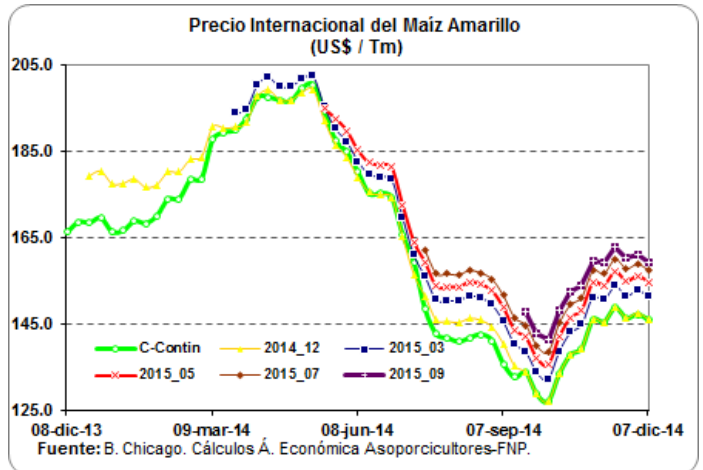

ARANCELES VIGENTES PARA CARNE DE CERDO Y MATERIAS PRIMAS DEL SECTOR

Producto	Principales Partidas	País	Periodo	Porcentaje (%)	Observación
Carne de Cerdo	0203110000 , 0203120000	Estados Unidos	Enero 01 - Diciembre 31 / 2014	12.00	Sobre el contingente de las 5.450 Tm
	0203191000 , 0203192000	Canadá	Enero 01 - Diciembre 31 / 2014	8.00	
	0203193000 , 0203199000	Chile	Diciembre 01 - Diciembre 15 / 2014	0.00	
	0203210000 , 0203220000	Argentina	Diciembre 01 - Diciembre 15 / 2014	0.00	
	0203291000 , 0203292000	Brasil	Diciembre 01 - Diciembre 15 / 2014	0.00	
	0203293000	Comunidad Andina: Bolivia, Ecuador, Perú.	Enero 1 / 2012 - Indefinido	0.00	
	0203299000	Naciones terceras: Arancel Franja Andina de Precios	Diciembre 01 - Diciembre 15 / 2014	0.00	
Maíz Amarillo	1005.90.11000	Estados Unidos	Enero 01 - Diciembre 31 / 2014	18.80	Arancel Fuera del Contingente
		Argentina	Diciembre 01 - Diciembre 15 / 2014	32.05	
		Brasil	Diciembre 01 - Diciembre 15 / 2014	32.05	
		Paraguay	Diciembre 01 - Diciembre 15 / 2014	32.05	
		Canadá	Diciembre 01 - Diciembre 15 / 2014	39.00	
		Comunidad Andina: Bolivia y Ecuador	Junio 13 / 2008 - Indefinido	0.00	
		Perú	Febrero 01 / 2008 - Indefinido	0.00	
Arancel SAFF	Diciembre 01 - Diciembre 15 / 2014	43.00			
Torta de Soya	2304.00.00.00	Estados Unidos	Mayo 15 / 2012 - Indefinido	0.00	
		Bolivia	Mayo 01 / 2007 - Indefinido	0.00	
		Ecuador	Mayo 01 / 2007 - Indefinido	0.00	
		Perú	Mayo 01 / 2007 - Indefinido	0.00	
		Argentina	Diciembre 01 - Diciembre 15 / 2014	12.45	
		Brasil	Diciembre 01 - Diciembre 15 / 2014	12.45	
		Chile	Diciembre 01 - Diciembre 15 / 2014	9.00	
Paraguay	Diciembre 01 - Diciembre 15 / 2014	13.05			
Soya	1201.90.00.00	Bolivia	Enero 01 / 2012 - Indefinido	0.00	
		Ecuador	Enero 01 / 2012 - Indefinido	0.00	
		Perú	Enero 01 / 2012 - Indefinido	0.00	
		Argentina	Diciembre 01 - Diciembre 15 / 2014	12.45	
		Brasil	Diciembre 01 - Diciembre 15 / 2014	12.45	
		Chile	Diciembre 01 - Diciembre 15 / 2014	9.00	
		Paraguay	Diciembre 01 - Diciembre 15 / 2014	13.05	
		Canadá	Diciembre 01 - Diciembre 15 / 2014	21.80	
Arancel SAFF	Diciembre 01 - Diciembre 15 / 2014	24.00			

Fuente: DIAN - Legiscomex.

LIQUIDACIÓN SEMANAL DE COMMODITIES

FLETES MARITIMOS - U\$/Tm.

	04-dic-14
Maíz Costa Atlántica	20.00
Maíz Buenaventura	25.00
Frijol soya Costa Atlántica	20.00
Frijol soya Buenaventura	25.00
Torta de Soya Costa Atlántica	20.00
Torta de Soya Buenaventura	25.00

COMPARATIVO DE PRECIOS - \$/Kg.

	04-dic-14
Maíz Amarillo USA (Full) (*) C Atlántica	539.79
Maíz Amarillo USA (Full) (*) Buenaventura	553.51
Maíz Extruido (Full)(*) C Atlántica	629.79
Maíz Extruido (Full)(*) Buenaventura	643.51
Frijol Soya (Full) (*) C. Atlántica	1,007.08
Frijol Soya (Full) (*) Buenaventura	1,018.63
Habas de Frijol Soya (Full)(*) C. Atlántica	1,097.08
Habas de Frijol Soya (Full)(*) Buenaventura	1,108.63
Torta de Soya USA (Full) (*) C. Atlántica	1,189.25
Torta de Soya USA (Full) (*) Buenaventura	1,201.34

TARIFAS PORTUARIAS

PUERTO / PRODUCTO	BUENAVENTURA			BARRANQUILLA			
	CEREALES	TORTAS	SUBPRODUCTOS	CEREALES	TORTAS	SUBPRODUCTOS	
INSTALACIONES PORTUARIAS	U\$4/Tm	u\$4/Tm	U\$4/Tm	U\$4,50/Tm	U\$4,50/Tm	U\$4,50/Tm	
OPERADOR PORTUARIO	U\$1/Tm	U\$1/Tm	U\$1/Tm	U\$2,25/Tm	U\$2,25/Tm	U\$2,25/Tm	
SIA / ICA	U\$2/Tm	U\$2/Tm	U\$2/Tm	U\$2,00/Tm	U\$2,00/Tm	U\$2,00/Tm	
DESCARGUE DIRECTO	\$6,305/Tm	\$7,500/Tm	\$7,500/Tm	U\$1,60/Tm	U\$2,00/Tm	U\$2,00/Tm	
DESCARGUE A BODEGA	\$10,250/Tm	\$15,700/Tm	\$15,700/Tm	U\$4,00/Tm	U\$4,20/Tm	U\$4,20/Tm	
PUERTO / PRODUCTO	SANTA MARTHA			CARTAGENA			
	CEREALES	TORTAS	SUBPRODUCTOS	CEREALES	TORTAS	SUBPRODUCTOS	CONTENERORES
INSTALACIONES PORTUARIAS	TARIFA INTEGRAL DE DESCARGUE			TARIFA INTEGRAL DE DESCARGUE			
OPERADOR PORTUARIO							
SIA / ICA							
DESCARGUE DIRECTO	U\$7,30/Tm	U\$7,50/Tm	U\$7,50/Tm	U\$9,50/Tm	U\$9,50/Tm	U\$9,50/Tm	U\$130,00/Tm
DESCARGUE A BODEGA	U\$12,00/Tm	U\$12,50/Tm	U\$12,50/Tm	U\$11,50/Tm	U\$13,60/Tm	U\$13,60/Tm	U\$58,00/Tm

Bueno en cuanto los precios de los fletes, el ministerio de transporte diseño y acordó con las empresas de transporte unos fletes regulados en donde se tiene en cuenta los tiempos de cargue y descargue al igual que el tiempo que se demora cargando y descargando y para ello dispuso de una pagina en donde se pueden hacer las liquidaciones y saber cual es el flete que va a costar para ese trayecto, la pagina es:

1. www.mintransporte.gov.co

2. Servicios en línea

3. SICE-TAC

4. Hay tres opciones para hacer el cálculo:

a. SICE-TAC Cálculo Manual, b. SICE-TAC Cálculo Interactivo y c. SICE-TAC Simulador