

## CONTENIDO

### INFORME DE PRECIOS PORCINOS REPORTADOS POR FUERA DE FERIA DE GANADOS: RONDA 50:

Del 6 al 12 de Diciembre de 2014 2

PRECIO SEMANAL DEL CERDO EN PIE (\$ / Kg) 3

PRECIO SEMANAL DE CERDO EN CANAL (\$ / Kg) 3

PESO SEMANAL DEL CERDO EN PIE (Kg) 3

PESO SEMANAL DE CERDO EN CANAL (Kg) 4

PRECIOS DIARIOS EN FRIGORIFICO GUADALUPE (EFEGE), EN PIE (\$ / Kg) 4

PRECIOS DIARIOS EN FRIGORIFICO GUADALUPE (EFEGE), EN CANAL (\$ / @) 4

PRECIO SEMANAL DEL CERDO CEBADO EN CENTRAL GANADERA (\$ / Kg) 5

PRECIO SEMANAL DEL BOVINO CEBADO EN EFEGE Y CENTRAL GANADERA (\$ / Kg) 6

### PRECIOS PROMEDIO SEMANALES EN MERCADOS MAYORISTAS:

Pernil de Cerdo 7  
Lomo 7  
Brazo 7

### IMPORTACIONES SEMANALES DE CARNE DE CERDO SEGÚN SOBORDOS

8

TASA DE CAMBIO 8

PRECIOS FUTUROS DE MATERIAS PRIMAS 9

SISTEMA ANDINO DE FRANJA DE PRECIOS 10

ARANCELES VIGENTES PARA CARNE DE CERDO Y MATERIAS PRIMAS DEL SECTOR 11

LIQUIDACIÓN SEMANAL DE COMMODITIES 12

ASOCIACIÓN COLOMBIANA DE PORCICULTORES  
**FONDO NACIONAL DE LA PORCICULTURA**

Documento elaborado por el Área Económica de la Asociación Colombiana de Porcicultores — Fondo Nacional de la Porcicultura. Si tiene inquietudes acerca de la información presentada en el documento o tiene algún comentario u observación del mismo, por favor escríbanos al correo [estudioeconomicos@porcicol.org.co](mailto:estudioeconomicos@porcicol.org.co).

## INFORME DE PRECIOS PORCINOS REPORTADOS POR FUERA DE FERIA DE GANADOS

Precios Pagados al Porcicultor

**RONDA 50: Del 6 al 12 de Diciembre de 2014**

### Cerdo en Pie

	1/3 Superior	1/3 Medio	1/3 Inferior	# Animales	\$ Promedio	Variación	Kg. Promedio
<b>ANTIOQUIA</b>							
Precio/Kg.	\$5,027	\$4,982	\$4,945	4,951	\$ 4,985	0.08%	107.0
No. Cerdos	1,650	1,651	1,650			-2.40%	
<b>EJE CAFETERO</b>							
Precio/Kg.	\$5,498	\$5,140	\$4,941	666	\$ 5,193	0.72%	106.7
No. Cerdos	222	222	222			-17.57%	
<b>VALLE DEL CAUCA</b>							
Precio/Kg.	\$5,103	\$5,100	\$5,051	6,160	\$ 5,084	-0.21%	116.3
No. Cerdos	2,053	2,054	2,053			35.50%	
<b>ATLÁNTICO</b>							
Precio/Kg.	\$4,967	\$4,924	\$4,840	430	\$ 4,910	-0.01%	98.8
No. Cerdos	143	144	143			-14.00%	
<b>BOGOTÁ</b>							
Precio/Kg.	\$5,251	\$5,090	\$5,011	1,434	\$ 5,117	-0.42%	102.8
No. Cerdos	478	478	478			-4.78%	
<b>Consolidado Nacional</b>				<b>13,641</b>	<b>\$5,052</b>		<b>110.5</b>
				9.7%	0.02%		

Cerdo buena genética, lotes uniformes, entre 90 y 120 Kg. Pesados en báscula camionera cerca de la planta de sacrificio.

### Cerdo en Canal, caliente y sin refrigerar

REGIÓN	Precio Kg.	Variación	P. Promedio Kg.
<b>ANTIOQUIA</b>	\$6,590	1.34%	86.7
<b>EJE CAFETERO</b>	\$6,522	-0.35%	85.3
<b>BOGOTA</b>	\$6,788	1.32%	87.4
<b>VALLE DEL CAUCA</b>	\$6,745	-0.08%	96.9
<b>Consolidado Nacional</b>	<b>\$6,710</b>	<b>0.71%</b>	<b>92.7</b>

Los precios para quienes negocian en granja, como en el Valle del Cauca, son ajustados para efectos de estimar la merma y flete, aprox. \$50.

**Nota importante:** Este es un sondeo de precios telefónico a una muestra o grupo de porcicultores y comercializadores de cada zona: Antioquia, Eje Cafetero, Valle del Cauca, Atlántico y Bogotá, que permite obtener una aproximación del precio promedio nacional, pero que de ninguna manera representa tamaño del mercado o el universo de productores y comercializadores de cerdo en nuestro país. En este sentido este ejercicio busca ser un referente de las transacciones en valor y volumen de cerdos sacrificados en planta, de buena genética, entre 90 y 120 kg. dentro de los mercados de cerdos cebados y canales de estas zonas. En particular, el diseño de la publicación se orienta a resaltar los límites máximos, medios y mínimos de los precios promedio, dando un posible margen de variación del precio en cada región, lo que no desconoce que se den transacciones en el mercado con un valor mayor o menor a la ronda. Por último, queremos enfatizar que esta ronda busca ser un referente de los precios y no se orienta a determinar el precio del mercado.

### PRECIO SEMANAL DEL CERDO EN PIE (\$ / Kilogramo)

Ronda	Semana	Antioquia	Eje Cafetero	Valle	Bogotá	Atlántico	Nacional
38	19-sep-14	5,097	5,174	5,073	5,201	4,826	5,098
39	26-sep-14	5,060	5,172	5,039	5,190	4,836	5,073
40	03-oct-14	5,052	5,181	5,051	5,206	4,873	5,074
41	10-oct-14	5,020	5,154	5,052	5,180	4,868	5,057
42	17-oct-14	5,018	5,091	5,053	5,152	4,889	5,044
43	24-oct-14	4,991	5,116	5,052	5,201	4,864	5,046
44	31-oct-14	4,999	5,126	5,025	5,190	4,861	5,040
45	07-nov-14	4,992	5,134	5,048	5,149	4,861	5,039
46	14-nov-14	4,995	5,112	5,050	5,160	4,868	5,040
47	21-nov-14	4,973	5,049	5,053	5,125	4,880	5,020
48	28-nov-14	4,976	5,123	5,099	5,151	4,873	5,054
49	05-dic-14	4,981	5,156	5,095	5,139	4,911	5,050
50	12-dic-14	4,985	5,193	5,084	5,117	4,910	5,052

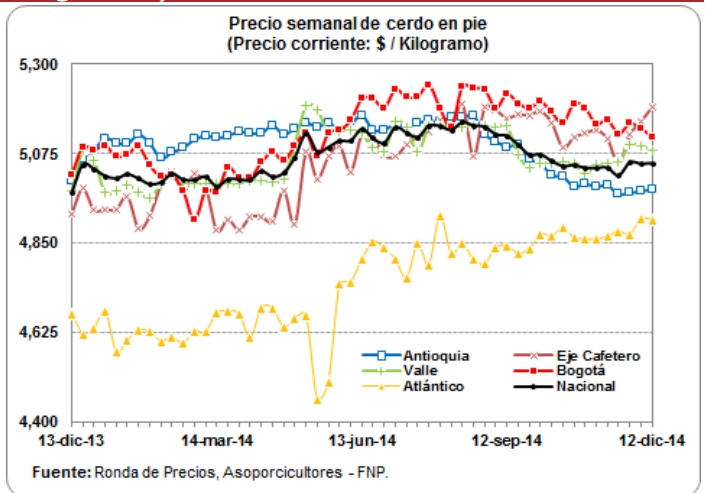

### PRECIO SEMANAL DE CERDO EN CANAL (\$ / Kilogramo)

Ronda	Semana	Antioquia	Eje Cafetero	Bogotá	Valle	Nacional
38	19-sep-14	6,591	6,562	6,800	6,528	6,591
39	26-sep-14	6,474	6,516	6,748	6,428	6,496
40	03-oct-14	6,590	6,578	6,740	6,436	6,537
41	10-oct-14	6,648	6,597	6,747	6,583	6,619
42	17-oct-14	6,693	6,278	6,843	6,557	6,601
43	24-oct-14	6,665	6,540	6,716	6,639	6,642
44	31-oct-14	6,634	6,557	6,779	6,578	6,621
45	07-nov-14	6,552	6,540	6,814	6,627	6,620
46	14-nov-14	6,541	6,525	6,735	6,639	6,613
47	21-nov-14	6,573	6,554	6,735	6,676	6,652
48	28-nov-14	6,481	6,566	6,742	6,740	6,643
49	05-dic-14	6,503	6,544	6,699	6,751	6,662
50	12-dic-14	6,590	6,522	6,788	6,745	6,710

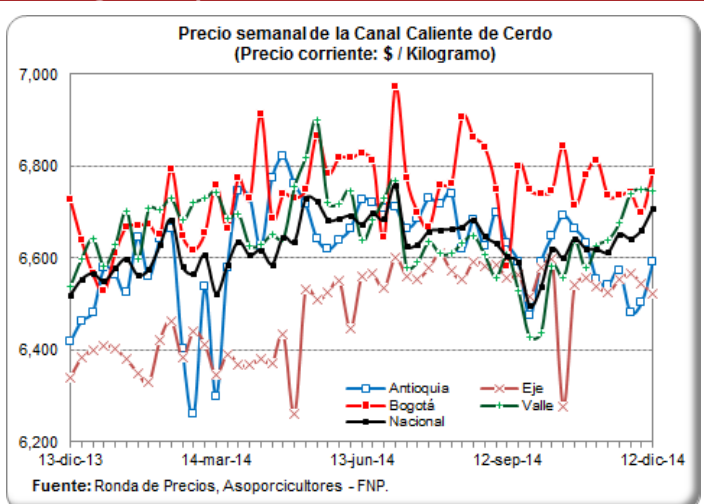

### PESO PROMEDIO SEMANAL DEL CERDO EN PIE PARA BENEFICIO (Kilogramos)

Ronda	Semana	Antioquia	Eje Cafetero	Valle	Atlántico	Bogotá	Nacional
37	12-sep-14	106.8	115.5	118.3	103.9	108.6	111.9
38	19-sep-14	106.2	108.8	117.8	102.7	108.7	110.9
39	26-sep-14	106.2	110.9	117.4	102.0	109.2	111.0
40	03-oct-14	106.3	115.2	117.5	101.8	109.9	111.3
41	10-oct-14	105.8	108.6	114.2	98.6	107.8	109.2
42	17-oct-14	106.6	110.0	114.7	98.7	104.2	109.3
43	24-oct-14	105.9	112.6	114.7	101.3	106.6	109.5
44	31-oct-14	107.4	109.7	113.5	102.1	103.4	108.4
45	07-nov-14	107.1	109.8	115.3	100.6	107.4	110.0
46	14-nov-14	106.2	110.8	115.6	102.9	110.2	110.3
47	21-nov-14	108.3	103.1	114.7	103.3	104.6	109.6
48	28-nov-14	108.0	104.6	116.1	100.7	104.9	109.8
49	05-dic-14	106.3	104.7	116.4	99.5	102.9	109.2
50	12-dic-14	107.0	106.7	116.3	98.8	102.8	110.5

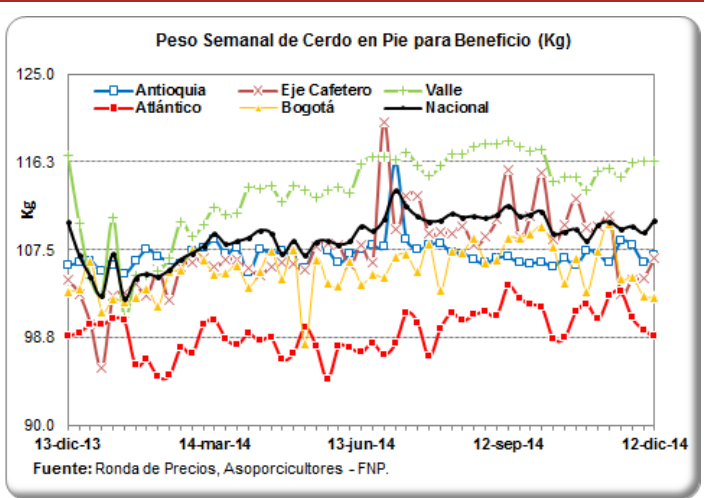

## PESO PROMEDIO SEMANAL DE LA CANAL CALIENTE DE CERDO (Kilogramos)

Ronda	Semana	Antioquia	Eje Cafetero	Bogotá	Valle	Nacional
37	12-sep-14	93.8	96.9	84.2	94.6	92.5
38	19-sep-14	90.7	88.8	88.3	94.5	92.0
39	26-sep-14	94.9	97.6	88.2	95.1	94.2
40	03-oct-14	95.8	95.7	88.6	96.6	95.0
41	10-oct-14	89.7	88.4	88.9	94.9	92.2
42	17-oct-14	92.1	90.2	87.2	96.8	94.0
43	24-oct-14	92.4	93.2	85.3	95.7	93.2
44	31-oct-14	91.1	90.1	85.9	95.8	92.1
45	07-nov-14	88.3	90.0	88.8	96.5	92.9
46	14-nov-14	89.3	91.1	87.3	96.0	92.4
47	21-nov-14	86.8	83.6	84.8	98.0	91.8
48	28-nov-14	86.2	84.0	91.4	95.7	90.7
49	05-dic-14	86.6	84.1	87.0	97.1	91.7
<b>50</b>	<b>12-dic-14</b>	<b>86.7</b>	<b>85.3</b>	<b>87.4</b>	<b>96.9</b>	<b>92.7</b>

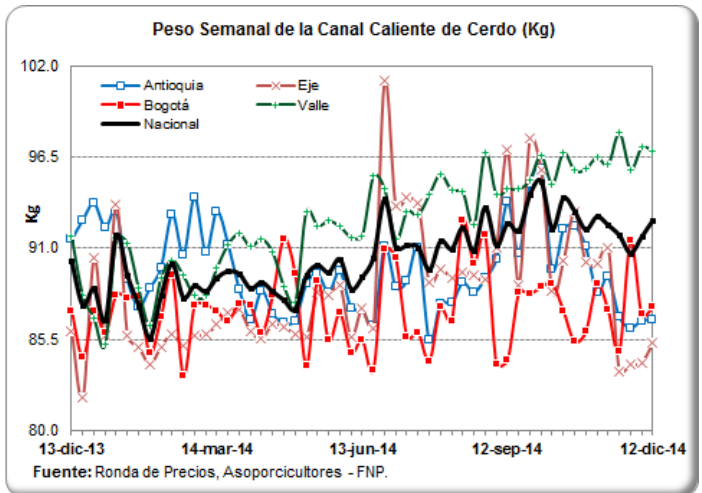

## PRECIOS DIARIOS EN FRIGORIFICO GUADALUPE (EFEGE), EN PIE (\$ / Kilogramo)

Fecha	Porcino en pie Extra	Porcino en pie 1a	Porcino en pie 2a
01-dic-14	5,050	4,800	4,600
02-dic-14	5,000	4,800	4,600
03-dic-14	5,000	4,800	4,600
04-dic-14	5,000	4,800	4,600
05-dic-14	5,000	4,800	4,600
06-dic-14			
07-dic-14			
08-dic-14			
09-dic-14	5,000	4,850	4,600
10-dic-14	5,000	4,850	4,600
11-dic-14	5,000	4,800	4,600
<b>12-dic-14</b>	<b>5,000</b>	<b>4,800</b>	<b>4,600</b>

Fuente: EFEGE.

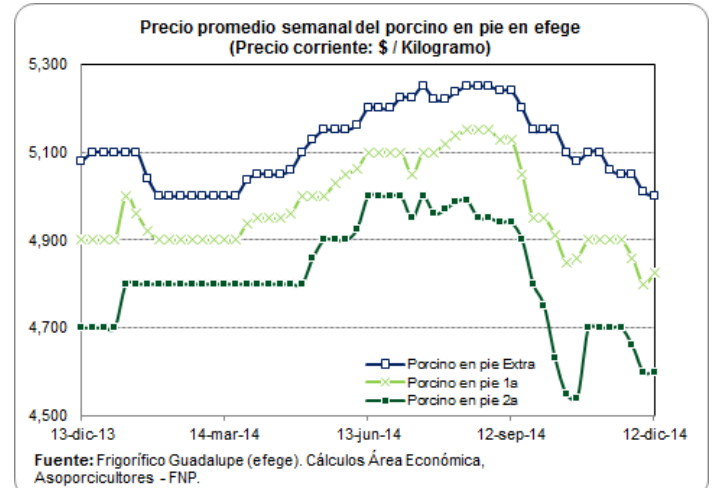

## PRECIOS DIARIOS EN FRIGORIFICO GUADALUPE (EFEGE), EN CANAL (\$ / Arroba)

Fecha	Porcino canal 1a	Porcino canal 2a
01-dic-14	88,000	85,000
02-dic-14	87,600	84,800
03-dic-14	87,600	84,800
04-dic-14	88,000	85,500
05-dic-14	88,000	85,500
06-dic-14		
07-dic-14		
08-dic-14		
09-dic-14	88,000	85,000
10-dic-14	88,000	85,000
11-dic-14	88,000	85,500
<b>12-dic-14</b>	<b>88,000</b>	<b>85,500</b>

Fuente: EFEGE.

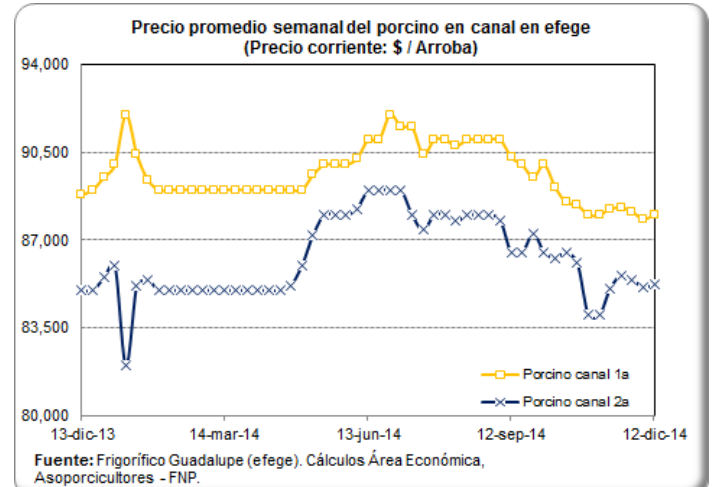

### PRECIO SEMANAL DEL CERDO CEBADO EN CENTRAL GANADERA (\$ / Kg)

Semana	Max Cerdos Cebados	Min Cerdos Cebados	Prom Po Cerdos Cebados
19-sep-14	4,700	4,100	4,484
26-sep-14	4,800	4,300	4,544
03-oct-14	4,900	4,200	4,482
10-oct-14	4,600	4,300	4,486
17-oct-14	4,900	4,450	4,634
24-oct-14	4,700	4,400	4,582
31-oct-14	4,800	4,200	4,448
07-nov-14	4,700	4,000	4,453
14-nov-14	4,700	4,200	4,360
21-nov-14	4,700	4,200	4,479
28-nov-14	4,800	4,300	4,517
<b>05-dic-14</b>	<b>4,800</b>	<b>4,350</b>	<b>4,619</b>

Fuente: Central Ganadera

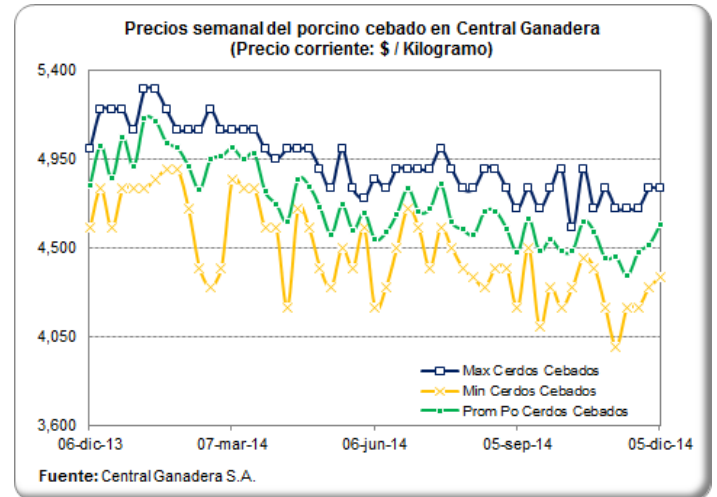

### PRECIO SEMANAL DE LAS CERDAS DE DESCARTE EN CENTRAL GANADERA (\$ / Kg)

Semana	Max Cerdas Descarte	Min Cerdas Descarte	Prom Po Cerdas Descarte
19-sep-14	3,300	3,000	3,157
26-sep-14	3,500	3,100	3,284
03-oct-14	3,400	3,200	3,288
10-oct-14	3,400	3,200	3,347
17-oct-14	3,600	3,200	3,366
24-oct-14	3,600	3,200	3,473
31-oct-14	3,800	3,300	3,466
07-nov-14	3,400	3,300	3,315
14-nov-14	3,600	3,000	3,311
21-nov-14	3,400	3,200	3,238
28-nov-14	3,500	3,100	3,241
<b>05-dic-14</b>	<b>3,500</b>	<b>3,000</b>	<b>3,269</b>

Fuente: Central Ganadera

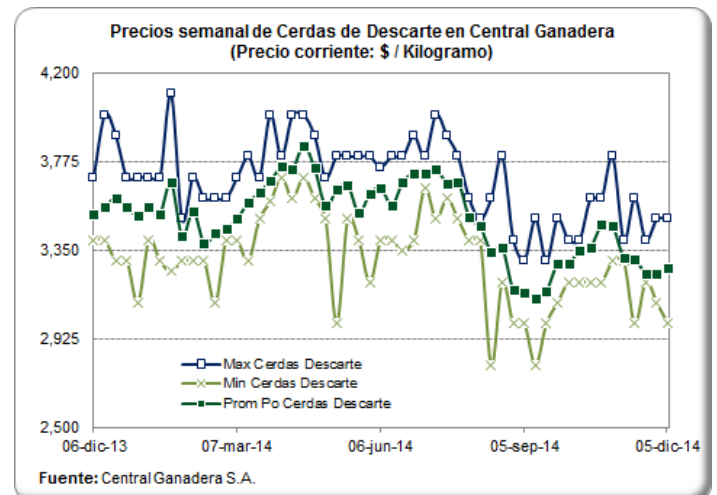

### PRECIO SEMANAL DE LOS VERRACOS DE DESCARTE EN CENTRAL GANADERA (\$ / Kg)

Semana	Max Verracos Descarte	Min Verracos Descarte	Prom Po Verracos Descarte
19-sep-14	2,800	2,000	2,488
26-sep-14	2,800	2,200	2,450
03-oct-14	2,600	2,400	2,508
10-oct-14	2,500	2,200	2,388
17-oct-14	2,500	2,200	2,343
24-oct-14	2,600	2,400	2,440
31-oct-14	3,000	2,200	2,471
07-nov-14	2,300	2,200	2,220
14-nov-14	2,800	2,200	2,400
21-nov-14	2,500	2,400	2,429
28-nov-14	2,700	2,200	2,450
<b>05-dic-14</b>	<b>2,400</b>	<b>2,100</b>	<b>2,250</b>

Fuente: Central Ganadera

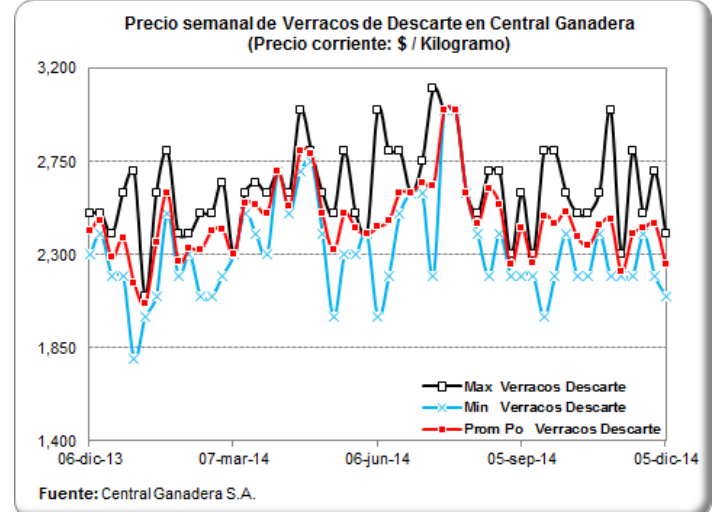

### PRECIOS DIARIOS DEL BOVINO EN PIE, FRIG. GUADALUPE (EFEGE) (\$/Kg)

Fecha	Vacuno hembra en pie 1a	Vacuno hembra en pie 2a	Vacuno macho en pie Extra	Vacuno macho en pie 1a	Vacuno macho en pie 2a
01-dic-14	2,900	2,750	3,750	3,600	3,300
02-dic-14	3,000	2,700	3,750	3,600	3,400
03-dic-14	3,000	2,700	3,750	3,600	3,400
04-dic-14	2,900	2,700	3,700	3,550	3,350
05-dic-14	2,900	2,700	3,700	3,550	3,350
06-dic-14					
07-dic-14					
08-dic-14					
09-dic-14	3,000	2,700	3,700	3,600	3,400
10-dic-14	3,000	2,700	3,700	3,600	3,400
11-dic-14	3,000	2,700	3,750	3,600	3,400
<b>12-dic-14</b>	<b>3,000</b>	<b>2,700</b>	<b>3,750</b>	<b>3,600</b>	<b>3,400</b>

Fuente: EFEGE.

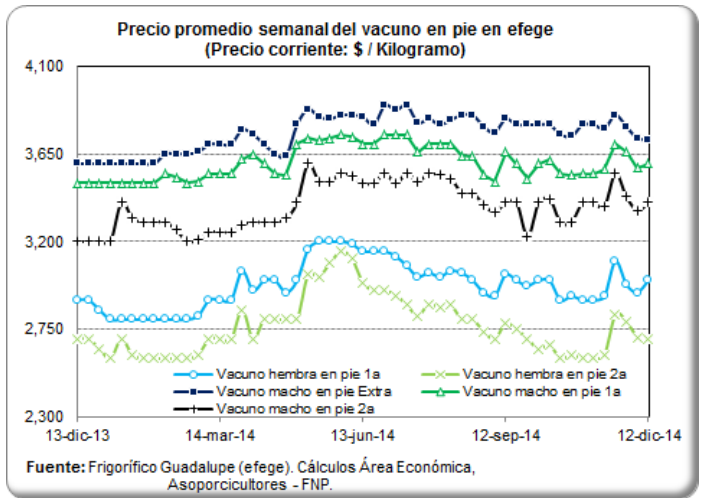

### PRECIO SEMANAL DEL BOVINO MACHO EN CENTRAL GANADERA (\$ / Kg)

Semana	Max Bovino Machos	Mín Bovino Machos	Prom Po Bovino Machos
19-sep-14	3,820	3,300	3,570
26-sep-14	3,700	2,900	3,399
03-oct-14	3,850	3,100	3,570
10-oct-14	3,800	3,350	3,618
17-oct-14	3,900	3,400	3,666
24-oct-14	3,750	3,400	3,599
31-oct-14	3,660	3,270	3,510
07-nov-14	3,800	3,200	3,613
14-nov-14	3,850	3,200	3,620
21-nov-14	3,850	3,500	3,655
28-nov-14	3,800	3,400	3,610
<b>05-dic-14</b>	<b>3,830</b>	<b>3,000</b>	<b>3,536</b>

Fuente: Central Ganadera

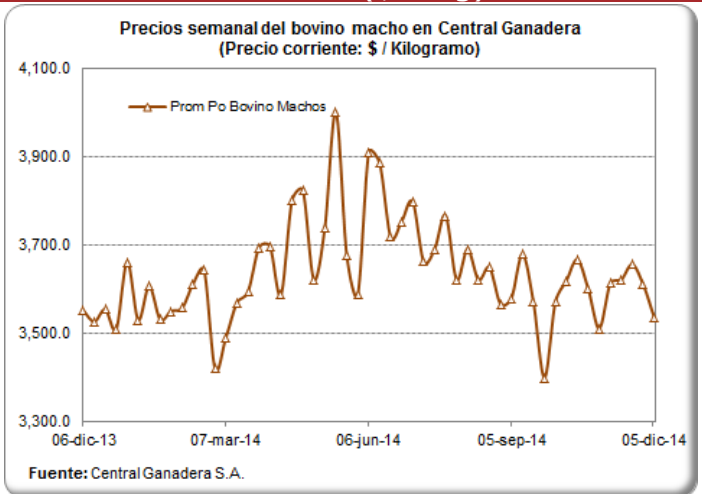

### PRECIO SEMANAL DEL BOVINO HEMBRA EN CENTRAL GANADERA (\$/ Kg)

Semana	Max Bovino Hembra	Mín Bovino Hembra	Prom Po Bovino Hembra
19-sep-14	3,500	2,750	3,159
26-sep-14	3,350	2,900	3,082
03-oct-14	3,400	3,000	3,131
10-oct-14	3,500	2,750	3,094
17-oct-14	3,400	2,800	3,209
24-oct-14	3,430	2,900	3,184
31-oct-14	3,420	2,780	3,128
07-nov-14	3,450	2,900	3,182
14-nov-14	3,450	2,900	3,269
21-nov-14	3,350	2,800	3,163
28-nov-14	3,350	2,750	3,155
<b>05-dic-14</b>	<b>3,500</b>	<b>2,700</b>	<b>3,133</b>

Fuente: Central Ganadera

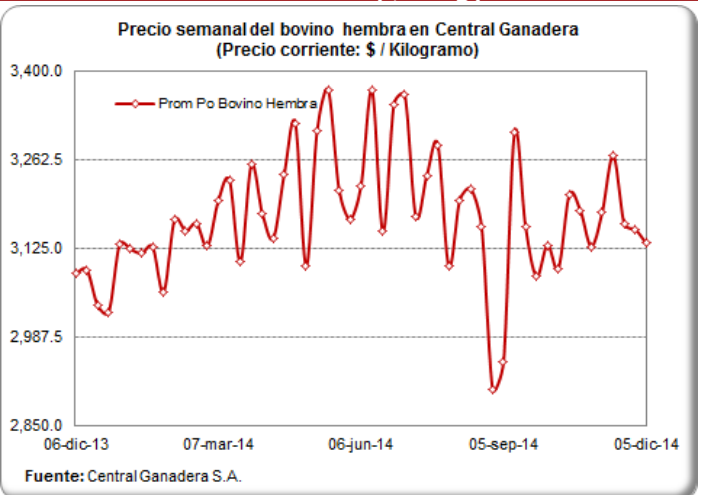

## PRECIOS PROMEDIO SEMANALES DEL CERDO EN MERCADOS MAYORISTAS (\$ / Kg)

### Carne cerdo perril sin hueso

Departamento	Mercado	10-oct	17-oct	24-oct	31-oct	07-nov	14-nov	21-nov	28-nov	05-dic
Antioquia	Central Mayorista de Antioquia	10,250	10,250	10,250	10,250	10,250	10,500	10,875	10,875	<b>10,875</b>
	Coomerca	12,575	12,725	12,600	12,900	12,900	12,900	12,900	12,900	<b>12,625</b>
Bogotá, D.C.	Frig. Guadalupe	10,417	10,367	10,438	10,467	10,467	10,483	10,433	10,450	<b>10,533</b>
	Frigorífico Ble Ltda.	10,517	10,517	10,483	10,521	10,483	10,479	10,579	10,550	<b>10,667</b>
Quindío	Frigocafé	11,000	11,000	11,000	11,000	11,000	11,000	11,000	11,000	<b>11,000</b>
Risaralda	CM. La 41	11,000	11,000	11,000	11,000	11,000	11,000	11,000	11,000	<b>11,000</b>
Valle del Cauca	Buenaventura	12,000	12,000	12,000	12,000	12,000	12,000	12,000	12,000	<b>12,000</b>
	Palmira	10,800	10,800	10,800	10,800	10,800	10,800	10,800	10,800	<b>10,800</b>
	Santa Elena	10,833	10,800	10,867	10,767	10,800	10,833	10,767	10,733	<b>10,733</b>
	Tuluá	10,333	10,333	10,333	10,333	10,333		10,333	10,333	<b>10,333</b>

Fuente: SIPSA - DANE

### Carne cerdo lomo sin hueso

Departamento	Mercado	10-oct	17-oct	24-oct	31-oct	07-nov	14-nov	21-nov	28-nov	05-dic
Antioquia	Central Mayorista de Antioquia	13,000	13,000	13,000	12,750	12,750	12,750	12,750	12,750	<b>13,000</b>
	Coomerca	13,625	13,725	13,600	13,300	13,350	13,350	13,350	13,350	<b>13,350</b>
Atlántico	Barranquillita	12,800	12,800	12,800	12,800	12,800	12,800	12,800	12,800	<b>12,800</b>
Bogotá, D.C.	Frig. Guadalupe	12,483	12,500	12,563	12,450	12,513	12,500	12,517	12,483	<b>12,717</b>
	Frigorífico Ble Ltda.	12,750	12,700	12,683	12,721	12,600	12,663	12,746	12,783	<b>13,183</b>
	Paloquemao	12,950	12,850	12,600	12,850	12,850	13,225	13,250	13,225	<b>13,400</b>
Quindío	Frigocafé	12,000	12,000	12,000	12,000	12,000	12,000	12,000	12,000	<b>12,000</b>
Risaralda	CM. La 41	13,500	13,500	13,500	13,500	13,500	13,500	13,500	13,500	<b>13,500</b>
Valle del Cauca	Buenaventura	13,000	13,000	13,000	13,000	13,000	13,000	13,000	13,000	<b>13,000</b>
	Palmira	12,000	12,000	12,000	12,000	12,000	12,000	12,000	12,000	<b>12,000</b>
	Santa Elena	12,233	12,200	12,200	12,067	12,067	12,000	12,000	12,000	<b>12,000</b>
	Tuluá	13,433	13,433	13,433	13,433	13,433	13,433	13,433	13,433	<b>13,433</b>

Fuente: SIPSA - DANE

### Carne cerdo brazo sin hueso

Departamento	Mercado	10-oct	17-oct	24-oct	31-oct	07-nov	14-nov	21-nov	28-nov	05-dic
Antioquia	Central Mayorista de Antioquia	9,500	9,500	9,400	9,400	9,400	9,400	9,400	9,400	<b>9,400</b>
Atlántico	Barranquillita	10,400	10,400	10,400	10,400	10,400	10,400	10,400	10,400	<b>10,400</b>
Bogotá, D.C.	Frig. Guadalupe	9,533	9,588	9,608	9,533	9,583	9,500	9,617	9,517	<b>9,717</b>
	Frigorífico Ble Ltda.	9,400	9,417	9,467	9,408	9,367	9,367	9,433	9,417	<b>9,567</b>
	Paloquemao	9,850	9,650	10,000	9,900	9,800	9,750	9,700	9,800	<b>9,900</b>
Quindío	Frigocafé	10,000	10,000	10,000	10,000	10,000	10,000	10,000	10,000	<b>10,000</b>
Risaralda	CM. La 41	10,500	10,500	10,500	10,500	10,500	10,500	10,500	10,500	<b>10,500</b>
Valle del Cauca	Buenaventura	11,000	11,000	11,000	11,000	11,000	11,000	11,000	11,000	<b>11,000</b>
	Palmira	9,400	9,400	9,400	9,400	9,400	9,400	9,400	9,400	<b>9,400</b>
	Santa Elena	9,500	9,500	9,600	9,500	9,550	9,500	9,550	9,600	<b>9,550</b>
	Tuluá	9,833	9,833	9,833	9,833	9,833	9,833	9,833	9,833	<b>9,833</b>

Fuente: SIPSA - DANE

## IMPORTACIONES SEMANALES DE CARNE DE CERDO SEGÚN SOBORDOS

Información  
 consolidada en  
 los puertos de  
 Barranquilla,  
 Cartagena,  
 Buenaventura y  
 Santa Marta

Semana	Toneladas
24-ago-14	583
31-ago-14	617
07-sep-14	1,263
14-sep-14	574
21-sep-14	737
28-sep-14	640
05-oct-14	786
12-oct-14	652
19-oct-14	732
26-oct-14	681
02-nov-14	640
09-nov-14	808
16-nov-14	575
23-nov-14	696
<b>30-nov-14</b>	<b>177</b>

Fuente: SICEX

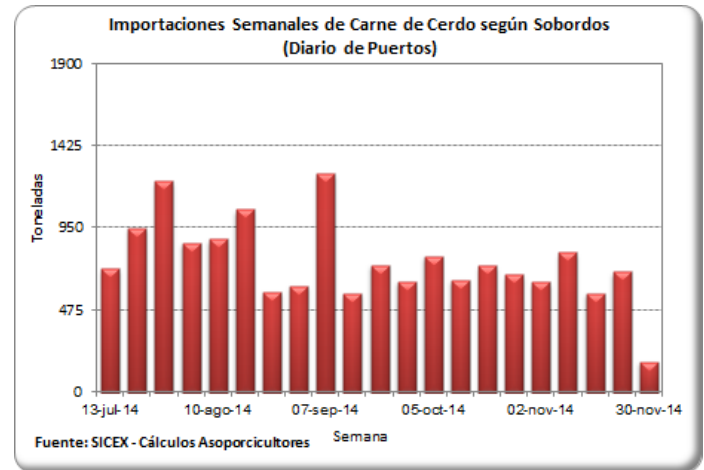

## TASA DE CAMBIO (US\$ / Peso Colombiano)

Fecha	Tasa de Cambio
28-nov-14	2,165.15
29-nov-14	2,206.19
30-nov-14	2,206.19
01-dic-14	2,206.19
02-dic-14	2,252.36
03-dic-14	2,293.47
04-dic-14	2,286.03
05-dic-14	2,284.24
06-dic-14	2,304.12
07-dic-14	2,304.12
08-dic-14	2,304.12
09-dic-14	2,304.12
10-dic-14	2,350.01
11-dic-14	2,381.96
<b>12-dic-14</b>	<b>2,423.56</b>

Fuente: Banco de la República

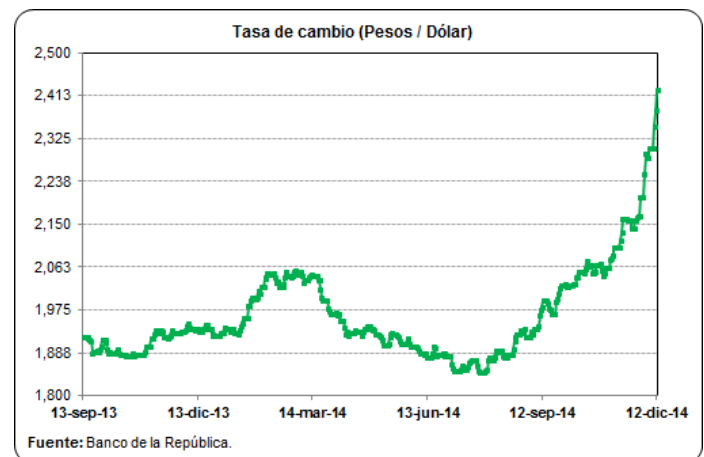



## PRECIOS FUTUROS DE MATERIAS PRIMAS

### Valores de Cierre Contratos de Futuros (US\$ / Tm)

Contrato	Maíz*	Soya*	Torta de soya**
<b>dic-14</b>			
04/12/2014	148.0		425.2
05/12/2014	150.2		434.5
08/12/2014	148.6		442.6
09/12/2014	150.8		453.7
10/12/2014	150.6		446.7
<b>11/12/2014</b>	<b>153.5</b>		<b>447.6</b>
<b>ene-15</b>			
04/12/2014		371.3	394.4
05/12/2014		380.7	403.9
08/12/2014		383.5	408.0
09/12/2014		385.5	413.7
10/12/2014		379.2	406.9
<b>11/12/2014</b>		<b>383.0</b>	<b>409.5</b>
<b>mar-15</b>			
04/12/2014	153.4	373.8	380.2
05/12/2014	155.5	382.9	390.4
08/12/2014	153.6	385.7	394.7
09/12/2014	155.6	387.8	398.7
10/12/2014	155.0	381.6	392.5
<b>11/12/2014</b>	<b>156.9</b>	<b>385.3</b>	<b>394.8</b>
<b>may-15</b>			
04/12/2014	156.8	376.2	375.4
05/12/2014	158.9	385.2	385.1
08/12/2014	157.0	388.0	389.0
09/12/2014	158.9	390.2	391.5
10/12/2014	158.4	384.0	384.9
<b>11/12/2014</b>	<b>160.0</b>	<b>387.6</b>	<b>387.5</b>

Fuente: CME Group

Para una mejor lectura y comprensión, los precios de los contratos de materias primas se convirtieron a dólares por tonelada, tomando como referencia la tabla de de conversión del Consejo Americano de Granos (U.S. Grains Council).

\*Los precios de los contratos originalmente se encuentran en centavos por bushel.

\*\*Los precios de los contratos originalmente se encuentran en toneladas cortas.

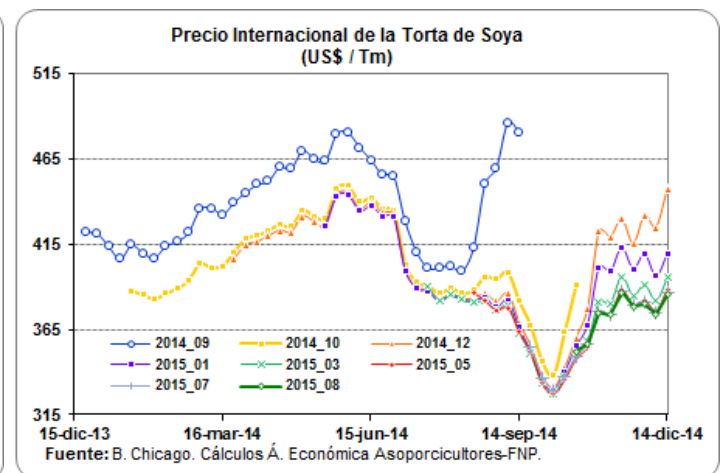
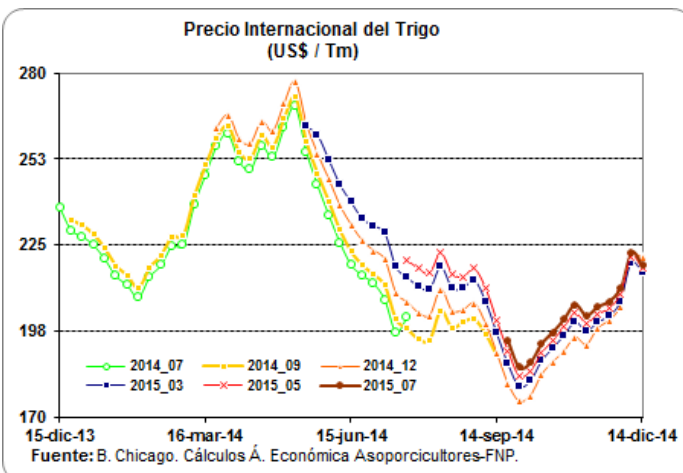
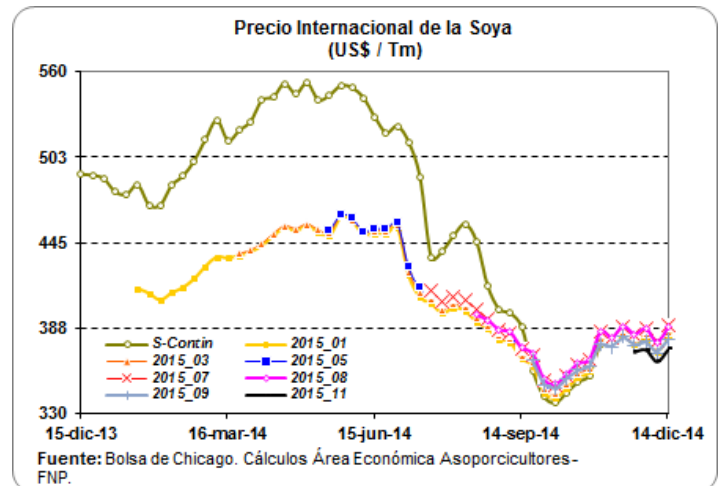
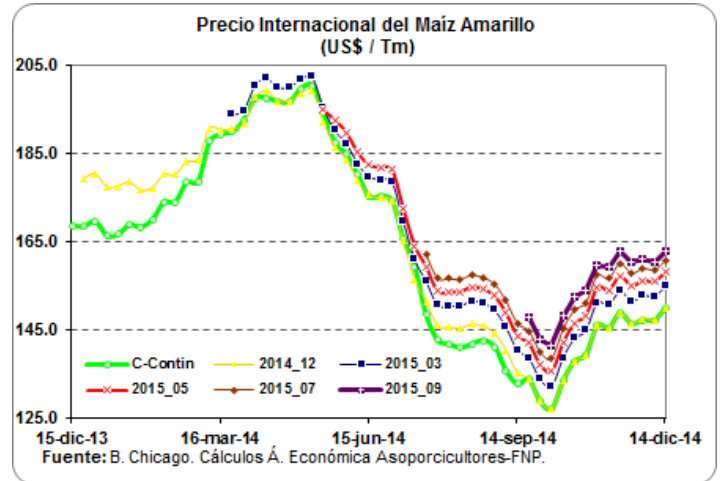

## SISTEMA ANDINO DE FRANJA DE PRECIOS

Quincena	Precio Piso	Precio Techo	Precio de Referencia CIF	Arancel SAFP %
May_14 II	1,753	2,112	1,607	31%
Jun_14 I	1,753	2,112	1,607	31%
Jun_14 II	1,753	2,112	1,607	31%
Jul_14 I	1,753	2,112	1,607	31%
Jul_14 II	1,753	2,112	1,607	31%
Ago_14 I	1,753	2,112	1,607	31%
Ago_14 II	1,753	2,112	1,607	31%
Sep_14 I	1,753	2,112	1,607	31%
Sep_14 II	1,753	2,112	1,607	31%
Oct_14 I	1,753	2,112	1,607	31%
Oct_14 II	1,753	2,112	1,607	31%
Nov_14 I	1,753	2,112	3,169	0%
Nov_14 II	1,753	2,112	2,833	0%
Dic_14 I	1,753	2,112	2,593	0%
<b>Dic_14 II</b>	<b>1,753</b>	<b>2,112</b>	<b>2,594</b>	<b>0%</b>

Fuente: CAN, Sistema Andino de Franja de Precios

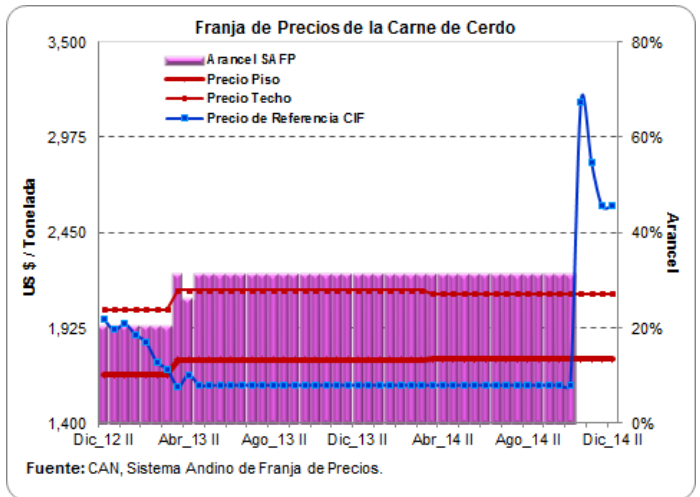

Quincena	Precio Piso	Precio Techo	Precio de Referencia CIF	Arancel SAFP %
May_14 II	269	328	255	21%
Jun_14 I	269	328	255	21%
Jun_14 II	269	328	245	26%
Jul_14 I	269	328	242	28%
Jul_14 II	269	328	234	32%
Ago_14 I	269	328	217	43%
Ago_14 II	269	328	219	41%
Sep_14 I	269	328	217	43%
Sep_14 II	269	328	213	45%
Oct_14 I	269	328	204	52%
Oct_14 II	269	328	201	54%
Nov_14 I	269	328	203	52%
Nov_14 II	269	328	209	48%
Dic_14 I	269	328	217	43%
<b>Dic_14 II</b>	<b>269</b>	<b>328</b>	<b>209</b>	<b>48%</b>

Fuente: CAN, Sistema Andino de Franja de Precios

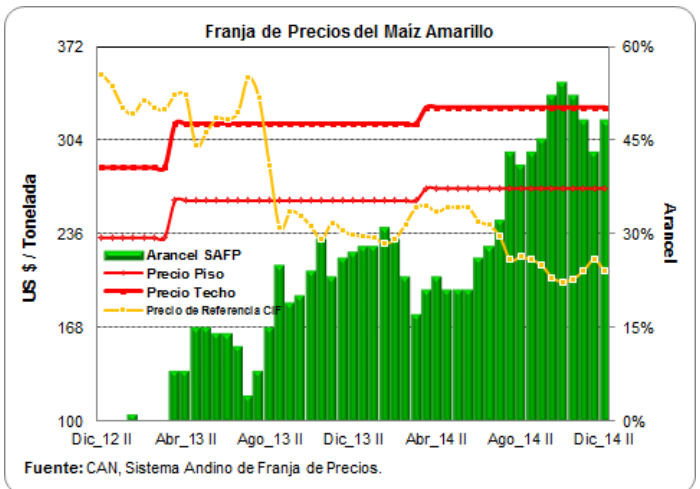

Quincena	Precio Piso	Precio Techo	Precio de Referencia CIF	Arancel SAFP %
May_14 II	493	569	607	8%
Jun_14 I	493	569	600	9%
Jun_14 II	493	569	606	8%
Jul_14 I	493	569	592	11%
Jul_14 II	493	569	580	13%
Ago_14 I	493	569	558	15%
Ago_14 II	493	569	540	15%
Sep_14 I	493	569	562	15%
Sep_14 II	493	569	511	15%
Oct_14 I	493	569	485	17%
Oct_14 II	493	569	435	30%
Nov_14 I	493	569	429	32%
Nov_14 II	493	569	445	27%
Dic_14 I	493	569	459	24%
<b>Dic_14 II</b>	<b>493</b>	<b>569</b>	<b>447</b>	<b>27%</b>

Fuente: CAN, Sistema Andino de Franja de Precios

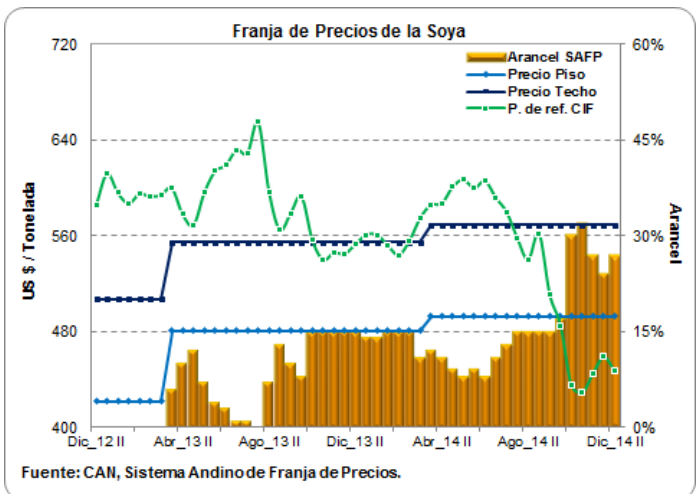

## ARANCELES VIGENTES PARA CARNE DE CERDO Y MATERIAS PRIMAS DEL SECTOR

Producto	Principales Partidas	País	Periodo	Porcentaje (%)	Observación
Carne de Cerdo	0203110000 , 0203120000	Estados Unidos	Enero 01 - Diciembre 31 / 2014	12.00	Sobre el contingente de las 5.450 Tm
	0203191000 , 0203192000	Canadá	Enero 01 - Diciembre 31 / 2014	8.00	
	0203193000 , 0203199000	Chile	Diciembre 01 - Diciembre 15 / 2014	0.00	
	0203210000 , 0203220000	Argentina	Diciembre 01 - Diciembre 15 / 2014	0.00	
	0203291000 , 0203292000	Brasil	Diciembre 01 - Diciembre 15 / 2014	0.00	
	0203293000	Comunidad Andina: Bolivia, Ecuador, Perú.	Enero 1 / 2012 - Indefinido	0.00	
	0203299000	Naciones terceras: Arancel Franja Andina de Precios	Diciembre 01 - Diciembre 15 / 2014	0.00	
Maíz Amarillo	1005.90.11000	Estados Unidos	Enero 01 - Diciembre 31 / 2014	18.80	Arancel Fuera del Contingente
		Argentina	Diciembre 01 - Diciembre 15 / 2014	32.05	
		Brasil	Diciembre 01 - Diciembre 15 / 2014	32.05	
		Paraguay	Diciembre 01 - Diciembre 15 / 2014	32.05	
		Canadá	Diciembre 01 - Diciembre 15 / 2014	39.00	
		Comunidad Andina: Bolivia y Ecuador	Junio 13 / 2008 - Indefinido	0.00	
		Perú	Febrero 01 / 2008 - Indefinido	0.00	
Arancel SAFF	Diciembre 01 - Diciembre 15 / 2014	43.00			
Torta de Soya	2304.00.00.00	Estados Unidos	Mayo 15 / 2012 - Indefinido	0.00	
		Bolivia	Mayo 01 / 2007 - Indefinido	0.00	
		Ecuador	Mayo 01 / 2007 - Indefinido	0.00	
		Perú	Mayo 01 / 2007 - Indefinido	0.00	
		Argentina	Diciembre 01 - Diciembre 15 / 2014	12.45	
		Brasil	Diciembre 01 - Diciembre 15 / 2014	12.45	
		Chile	Diciembre 01 - Diciembre 15 / 2014	9.00	
Paraguay	Diciembre 01 - Diciembre 15 / 2014	13.05			
Soya	1201.90.00.00	Bolivia	Enero 01 / 2012 - Indefinido	0.00	
		Ecuador	Enero 01 / 2012 - Indefinido	0.00	
		Perú	Enero 01 / 2012 - Indefinido	0.00	
		Argentina	Diciembre 01 - Diciembre 15 / 2014	12.45	
		Brasil	Diciembre 01 - Diciembre 15 / 2014	12.45	
		Chile	Diciembre 01 - Diciembre 15 / 2014	9.00	
		Paraguay	Diciembre 01 - Diciembre 15 / 2014	13.05	
		Canadá	Diciembre 01 - Diciembre 15 / 2014	21.80	
Arancel SAFF	Diciembre 01 - Diciembre 15 / 2014	24.00			

Fuente: DIAN - Legiscomex.

## LIQUIDACIÓN SEMANAL DE COMMODITIES

### FLETES MARITIMOS - U\$/Tm.

	11-dic-14
Maíz Costa Atlántica	20.00
Maíz Buenaventura	25.00
Frijol soya Costa Atlántica	20.00
Frijol soya Buenaventura	25.00
Torta de Soya Costa Atlántica	20.00
Torta de Soya Buenaventura	25.00

### COMPARATIVO DE PRECIOS - \$/Kg.

	11-dic-14
Maíz Amarillo USA (Full) (*) C Atlántica	567.23
Maíz Amarillo USA (Full) (*) Buenaventura	581.70
Maíz Extruido (Full)(*) C Atlántica	657.23
Maíz Extruido (Full)(*) Buenaventura	671.70
Frijol Soya (Full) (*) C. Atlántica	1,063.43
Frijol Soya (Full) (*) Buenaventura	1,075.58
Habas de Frijol Soya (Full)(*) C. Atlántica	1,153.43
Habas de Frijol Soya (Full)(*) Buenaventura	1,165.58
Torta de Soya USA (Full) (*) C. Atlántica	1,305.66
Torta de Soya USA (Full) (*) Buenaventura	1,318.41

### TARIFAS PORTUARIAS

PUERTO / PRODUCTO	BUENAVENTURA			BARRANQUILLA			
	CEREALES	TORTAS	SUBPRODUCTOS	CEREALES	TORTAS	SUBPRODUCTOS	
SERVICIOS							
INSTALACIONES PORTUARIAS	U\$4/Tm	u\$4/Tm	U\$4/Tm	U\$4,50/Tm	U\$4,50/Tm	U\$4,50/Tm	
OPERADOR PORTUARIO	U\$1/Tm	U\$1/Tm	U\$1/Tm	U\$2,25/Tm	U\$2,25/Tm	U\$2,25/Tm	
SIA / ICA	U\$2/Tm	U\$2/Tm	U\$2/Tm	U\$2,00/Tm	U\$2,00/Tm	U\$2,00/Tm	
DESCARGUE DIRECTO	\$6,305/Tm	\$7,500/Tm	\$7,500/Tm	U\$1,60/Tm	U\$2,00/Tm	U\$2,00/Tm	
DESCARGUE A BODEGA	\$10,250/Tm	\$15,700/Tm	\$15,700/Tm	U\$4,00/Tm	U\$4,20/Tm	U\$4,20/Tm	
PUERTO / PRODUCTO	SANTA MARTHA			CARTAGENA			
	CEREALES	TORTAS	SUBPRODUCTOS	CEREALES	TORTAS	SUBPRODUCTOS	CONTENERORES
SERVICIOS							
INSTALACIONES PORTUARIAS	TARIFA INTEGRAL DE DESCARGUE			TARIFA INTEGRAL DE DESCARGUE			
OPERADOR PORTUARIO							
SIA / ICA							
DESCARGUE DIRECTO	U\$7,30/Tm	U\$7,50/Tm	U\$7,50/Tm	U\$9,50/Tm	U\$9,50/Tm	U\$9,50/Tm	U\$130,00/Tm
DESCARGUE A BODEGA	U\$12,00/Tm	U\$12,50/Tm	U\$12,50/Tm	U\$11,50/Tm	U\$13,60/Tm	U\$13,60/Tm	U\$58,00/Tm

Bueno en cuanto los precios de los fletes, el ministerio de transporte diseño y sugirió a las empresas de transporte unos fletes regulados en donde se tiene en cuenta los tiempos de cargue y descargue al igual que el tiempo que se demora cargando y descargando y para ello dispuso de una pagina en donde se pueden hacer las liquidaciones y saber cual es el flete que va a costar para ese trayecto, la pagina es:

1. [www.mintransporte.gov.co](http://www.mintransporte.gov.co)

2. Servicios en línea

3. SICE-TAC

4. Hay tres opciones para hacer el cálculo:

a. SICE-TAC Cálculo Manual, b. SICE-TAC Cálculo Interactivo y c. SICE-TAC Simulador

CARRERA 8 No 66—07, BOGOTÁ D.C., COLOMBIA—PBX (57) (1) 2 48 67 77 . FAX (57) (1) 312 5008.

[www.asoporcicultores.co](http://www.asoporcicultores.co)

[www.meencantalacarnedecerdo.org.co](http://www.meencantalacarnedecerdo.org.co)