

CONTENIDO

INFORME DE PRECIOS PORCINOS REPORTADOS POR FUERA DE FERIA DE GANADOS: RONDA 51:

| | |
|--|---|
| Del 13 al 19 de Diciembre de 2014 | 2 |
| PRECIO SEMANAL DEL CERDO EN PIE (\$ / Kg) | 3 |
| PRECIO SEMANAL DE CERDO EN CANAL (\$ / Kg) | 3 |
| PESO SEMANAL DEL CERDO EN PIE (Kg) | 3 |
| PESO SEMANAL DE CERDO EN CANAL (Kg) | 4 |
| PRECIOS DIARIOS EN FRIGORIFICO GUADALUPE (EFEGE), EN PIE (\$ / Kg) | 4 |
| PRECIOS DIARIOS EN FRIGORIFICO GUADALUPE (EFEGE), EN CANAL (\$ / @) | 4 |
| PRECIO SEMANAL DEL CERDO CEBADO EN CENTRAL GANADERA (\$ / Kg) | 5 |
| PRECIO SEMANAL DEL BOVINO CEBADO EN EFEGE Y CENTRAL GANADERA (\$ / Kg) | 6 |

PRECIOS PROMEDIO SEMANALES EN MERCADOS MAYORISTAS:

| | |
|-----------------|---|
| Pernil de Cerdo | 7 |
| Lomo | 7 |
| Brazo | 7 |

MONITOREO DE PRECIOS DE LA CARNE DE CERDO AL CONSUMIDOR

| | |
|--|----|
| DE CERDO AL CONSUMIDOR | 8 |
| IMPORTACIONES SEMANALES DE CARNE DE CERDO SEGÚN SOBORDOS | 10 |

TASA DE CAMBIO

| | |
|------------------------------------|----|
| TASA DE CAMBIO | 10 |
| PRECIOS FUTUROS DE MATERIAS PRIMAS | 11 |

ARANCELES VIGENTES PARA CARNE DE CERDO Y MATERIAS PRIMAS DEL SECTOR

| | |
|---|----|
| ARANCELES VIGENTES PARA CARNE DE CERDO Y MATERIAS PRIMAS DEL SECTOR | 12 |
| LIQUIDACIÓN SEMANAL DE COMMODITIES | 13 |

ASOCIACIÓN COLOMBIANA DE PORCICULTORES
FONDO NACIONAL DE LA PORCICULTURA

Documento elaborado por el Área Económica de la Asociación Colombiana de Porcicultores — Fondo Nacional de la Porcicultura. Si tiene inquietudes acerca de la información presentada en el documento o tiene algún comentario u observación del mismo, por favor escríbanos al correo estudioeconomicos@porcicol.org.co.

INFORME DE PRECIOS PORCINOS REPORTADOS POR FUERA DE FERIA DE GANADOS

Precios Pagados al Porcicultor

RONDA 51: Del 13 al 19 de Diciembre de 2014

Cerdo en Pie

| | 1/3 Superior | 1/3 Medio | 1/3 Inferior | # Animales | \$ Promedio | Variación | Kg. Promedio |
|-----------------------------|--------------|-----------|--------------|---------------|----------------|-----------|--------------|
| ANTIOQUIA | | | | | | | |
| Precio/Kg. | \$5,097 | \$5,001 | \$4,918 | 5,468 | \$ 5,005 | 0.42% | 106.8 |
| No. Cerdos | 1,823 | 1,822 | 1,823 | | | 10.44% | |
| EJE CAFETERO | | | | | | | |
| Precio/Kg. | \$5,330 | \$5,050 | \$5,015 | 1,262 | \$ 5,132 | -1.18% | 108.0 |
| No. Cerdos | 421 | 420 | 421 | | | 89.49% | |
| VALLE DEL CAUCA | | | | | | | |
| Precio/Kg. | \$5,102 | \$5,100 | \$5,072 | 6,129 | \$ 5,091 | 0.14% | 113.1 |
| No. Cerdos | 2,043 | 2,043 | 2,043 | | | -0.50% | |
| ATLÁNTICO | | | | | | | |
| Precio/Kg. | \$4,961 | \$4,950 | \$4,884 | 658 | \$ 4,932 | 0.43% | 97.9 |
| No. Cerdos | 219 | 220 | 219 | | | 53.02% | |
| BOGOTÁ | | | | | | | |
| Precio/Kg. | \$5,282 | \$5,075 | \$5,017 | 1,808 | \$ 5,125 | 0.15% | 103.2 |
| No. Cerdos | 603 | 602 | 603 | | | 26.08% | |
| Consolidado Nacional | | | | 15,325 | \$5,061 | | 108.6 |
| | | | | 12.3% | 0.19% | | |

Cerdo buena genética, lotes uniformes, entre 90 y 120 Kg. Pesados en báscula camionera cerca de la planta de sacrificio.

Cerdo en Canal, caliente y sin refrigerar

| REGIÓN | Precio Kg. | Variación | P. Promedio Kg. |
|-----------------------------|----------------|---------------|-----------------|
| ANTIOQUIA | \$6,498 | -1.40% | 86.5 |
| EJE CAFETERO | \$6,583 | 0.93% | 87.9 |
| BOGOTA | \$6,781 | -0.10% | 84.2 |
| VALLE DEL CAUCA | \$6,691 | -0.80% | 96.2 |
| Consolidado Nacional | \$6,649 | -0.90% | 91.1 |

Los precios para quienes negocian en granja, como en el Valle del Cauca, son ajustados para efectos de estimar la merma y flete, aprox. \$50.

Nota importante: Este es un sondeo de precios telefónico a una muestra o grupo de porcicultores y comercializadores de cada zona: Antioquia, Eje Cafetero, Valle del Cauca, Atlántico y Bogotá, que permite obtener una aproximación del precio promedio nacional, pero que de ninguna manera representa tamaño del mercado o el universo de productores y comercializadores de cerdo en nuestro país. En este sentido este ejercicio busca ser un referente de las transacciones en valor y volumen de cerdos sacrificados en planta, de buena genética, entre 90 y 120 kg. dentro de los mercados de cerdos cebados y canales de estas zonas. En particular, el diseño de la publicación se orienta a resaltar los límites máximos, medios y mínimos de los precios promedio, dando un posible margen de variación del precio en cada región, lo que no desconoce que se den transacciones en el mercado con un valor mayor o menor a la ronda. Por último, queremos enfatizar que esta ronda busca ser un referente de los precios y no se orienta a determinar el precio del mercado.

PRECIO SEMANAL DEL CERDO EN PIE (\$ / Kilogramo)

| Ronda | Semana | Antioquia | Eje Cafetero | Valle | Bogotá | Atlántico | Nacional |
|-------|-----------|-----------|--------------|-------|--------|-----------|----------|
| 39 | 26-sep-14 | 5,060 | 5,172 | 5,039 | 5,190 | 4,836 | 5,073 |
| 40 | 03-oct-14 | 5,052 | 5,181 | 5,051 | 5,206 | 4,873 | 5,074 |
| 41 | 10-oct-14 | 5,020 | 5,154 | 5,052 | 5,180 | 4,868 | 5,057 |
| 42 | 17-oct-14 | 5,018 | 5,091 | 5,053 | 5,152 | 4,889 | 5,044 |
| 43 | 24-oct-14 | 4,991 | 5,116 | 5,052 | 5,201 | 4,864 | 5,046 |
| 44 | 31-oct-14 | 4,999 | 5,126 | 5,025 | 5,190 | 4,861 | 5,040 |
| 45 | 07-nov-14 | 4,992 | 5,134 | 5,048 | 5,149 | 4,861 | 5,039 |
| 46 | 14-nov-14 | 4,995 | 5,112 | 5,050 | 5,160 | 4,868 | 5,040 |
| 47 | 21-nov-14 | 4,973 | 5,049 | 5,053 | 5,125 | 4,880 | 5,020 |
| 48 | 28-nov-14 | 4,976 | 5,123 | 5,099 | 5,151 | 4,873 | 5,054 |
| 49 | 05-dic-14 | 4,981 | 5,156 | 5,095 | 5,139 | 4,911 | 5,050 |
| 50 | 12-dic-14 | 4,985 | 5,193 | 5,084 | 5,117 | 4,910 | 5,052 |
| 51 | 19-dic-14 | 5,005 | 5,132 | 5,091 | 5,125 | 4,932 | 5,061 |

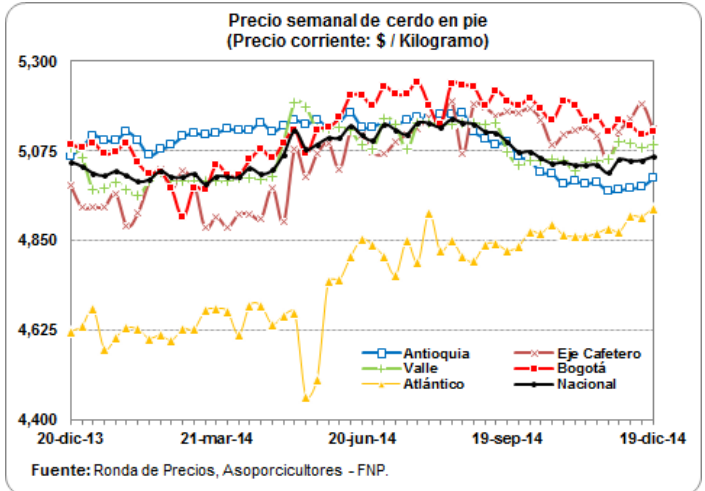

PRECIO SEMANAL DE CERDO EN CANAL (\$ / Kilogramo)

| Ronda | Semana | Antioquia | Eje Cafetero | Bogotá | Valle | Nacional |
|-------|-----------|-----------|--------------|--------|-------|----------|
| 39 | 26-sep-14 | 6,474 | 6,516 | 6,748 | 6,428 | 6,496 |
| 40 | 03-oct-14 | 6,590 | 6,578 | 6,740 | 6,436 | 6,537 |
| 41 | 10-oct-14 | 6,648 | 6,597 | 6,747 | 6,583 | 6,619 |
| 42 | 17-oct-14 | 6,693 | 6,278 | 6,843 | 6,557 | 6,601 |
| 43 | 24-oct-14 | 6,665 | 6,540 | 6,716 | 6,639 | 6,642 |
| 44 | 31-oct-14 | 6,634 | 6,557 | 6,779 | 6,578 | 6,621 |
| 45 | 07-nov-14 | 6,552 | 6,540 | 6,814 | 6,627 | 6,620 |
| 46 | 14-nov-14 | 6,541 | 6,525 | 6,735 | 6,639 | 6,613 |
| 47 | 21-nov-14 | 6,573 | 6,554 | 6,735 | 6,676 | 6,652 |
| 48 | 28-nov-14 | 6,481 | 6,566 | 6,742 | 6,740 | 6,643 |
| 49 | 05-dic-14 | 6,503 | 6,544 | 6,699 | 6,751 | 6,662 |
| 50 | 12-dic-14 | 6,590 | 6,522 | 6,788 | 6,745 | 6,710 |
| 51 | 19-dic-14 | 6,498 | 6,583 | 6,781 | 6,691 | 6,649 |

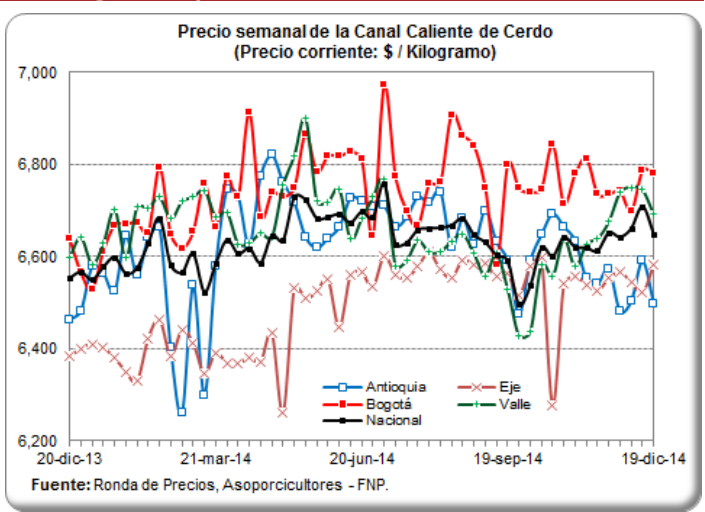

PESO PROMEDIO SEMANAL DEL CERDO EN PIE PARA BENEFICIO (Kilogramos)

| Ronda | Semana | Antioquia | Eje Cafetero | Valle | Atlántico | Bogotá | Nacional |
|-------|-----------|-----------|--------------|-------|-----------|--------|----------|
| 38 | 19-sep-14 | 106.2 | 108.8 | 117.8 | 102.7 | 108.7 | 110.9 |
| 39 | 26-sep-14 | 106.2 | 110.9 | 117.4 | 102.0 | 109.2 | 111.0 |
| 40 | 03-oct-14 | 106.3 | 115.2 | 117.5 | 101.8 | 109.9 | 111.3 |
| 41 | 10-oct-14 | 105.8 | 108.6 | 114.2 | 98.6 | 107.8 | 109.2 |
| 42 | 17-oct-14 | 106.6 | 110.0 | 114.7 | 98.7 | 104.2 | 109.3 |
| 43 | 24-oct-14 | 105.9 | 112.6 | 114.7 | 101.3 | 106.6 | 109.5 |
| 44 | 31-oct-14 | 107.4 | 109.7 | 113.5 | 102.1 | 103.4 | 108.4 |
| 45 | 07-nov-14 | 107.1 | 109.8 | 115.3 | 100.6 | 107.4 | 110.0 |
| 46 | 14-nov-14 | 106.2 | 110.8 | 115.6 | 102.9 | 110.2 | 110.3 |
| 47 | 21-nov-14 | 108.3 | 103.1 | 114.7 | 103.3 | 104.6 | 109.6 |
| 48 | 28-nov-14 | 108.0 | 104.6 | 116.1 | 100.7 | 104.9 | 109.8 |
| 49 | 05-dic-14 | 106.3 | 104.7 | 116.4 | 99.5 | 102.9 | 109.2 |
| 50 | 12-dic-14 | 107.0 | 106.7 | 116.3 | 98.8 | 102.8 | 110.5 |
| 51 | 19-dic-14 | 106.8 | 108.0 | 113.1 | 97.9 | 103.2 | 108.6 |

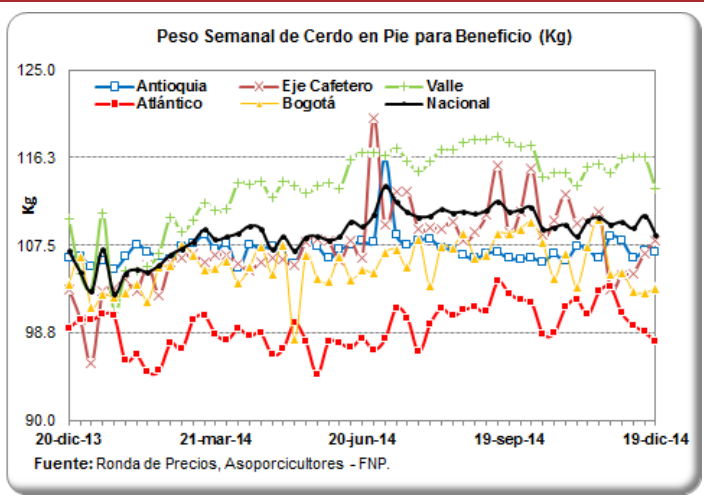

PESO PROMEDIO SEMANAL DE LA CANAL CALIENTE DE CERDO (Kilogramos)

| Ronda | Semana | Antioquia | Eje Cafetero | Bogotá | Valle | Nacional |
|-------|-----------|-----------|--------------|--------|-------|----------|
| 38 | 19-sep-14 | 90.7 | 88.8 | 88.3 | 94.5 | 92.0 |
| 39 | 26-sep-14 | 94.9 | 97.6 | 88.2 | 95.1 | 94.2 |
| 40 | 03-oct-14 | 95.8 | 95.7 | 88.6 | 96.6 | 95.0 |
| 41 | 10-oct-14 | 89.7 | 88.4 | 88.9 | 94.9 | 92.2 |
| 42 | 17-oct-14 | 92.1 | 90.2 | 87.2 | 96.8 | 94.0 |
| 43 | 24-oct-14 | 92.4 | 93.2 | 85.3 | 95.7 | 93.2 |
| 44 | 31-oct-14 | 91.1 | 90.1 | 85.9 | 95.8 | 92.1 |
| 45 | 07-nov-14 | 88.3 | 90.0 | 88.8 | 96.5 | 92.9 |
| 46 | 14-nov-14 | 89.3 | 91.1 | 87.3 | 96.0 | 92.4 |
| 47 | 21-nov-14 | 86.8 | 83.6 | 84.8 | 98.0 | 91.8 |
| 48 | 28-nov-14 | 86.2 | 84.0 | 91.4 | 95.7 | 90.7 |
| 49 | 05-dic-14 | 86.6 | 84.1 | 87.0 | 97.1 | 91.7 |
| 50 | 12-dic-14 | 86.7 | 85.3 | 87.4 | 96.9 | 92.7 |
| 51 | 19-dic-14 | 86.5 | 87.9 | 84.2 | 96.2 | 91.1 |

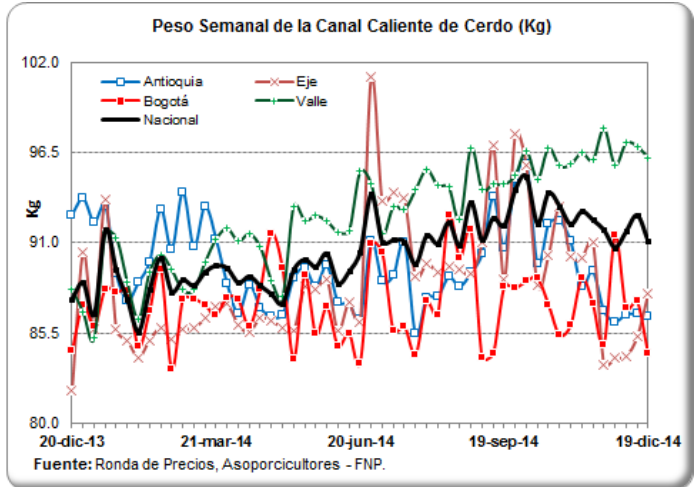

PRECIOS DIARIOS EN FRIGORIFICO GUADALUPE (EFEGE), EN PIE (\$ / Kilogramo)

| Fecha | Porcino en pie Extra | Porcino en pie 1a | Porcino en pie 2a |
|-----------|----------------------|-------------------|-------------------|
| 06-dic-14 | | | |
| 07-dic-14 | | | |
| 08-dic-14 | | | |
| 09-dic-14 | 5,000 | 4,850 | 4,600 |
| 10-dic-14 | 5,000 | 4,850 | 4,600 |
| 11-dic-14 | 5,000 | 4,800 | 4,600 |
| 12-dic-14 | 5,000 | 4,800 | 4,600 |
| 13-dic-14 | | | |
| 14-dic-14 | | | |
| 15-dic-14 | 5,000 | 4,900 | 4,700 |
| 16-dic-14 | | | |
| 17-dic-14 | 5,000 | 4,900 | 4,700 |

Fuente: EFEGE.

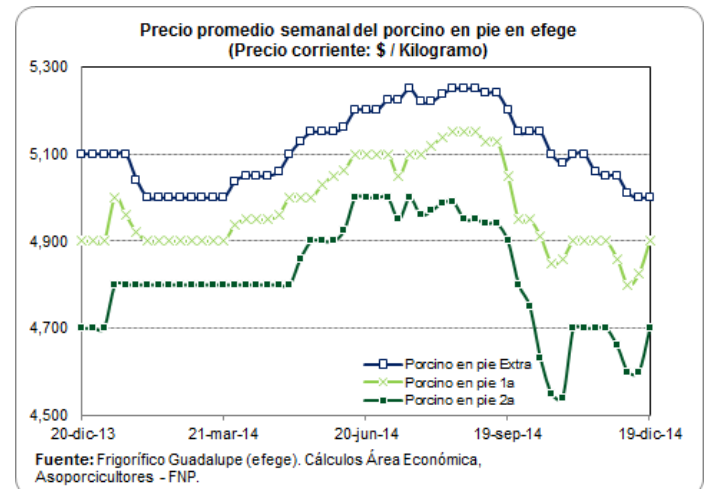

PRECIOS DIARIOS EN FRIGORIFICO GUADALUPE (EFEGE), EN CANAL (\$ / Arroba)

| Fecha | Porcino canal 1a | Porcino canal 2a |
|-----------|------------------|------------------|
| 06-dic-14 | | |
| 07-dic-14 | | |
| 08-dic-14 | | |
| 09-dic-14 | 88,000 | 85,000 |
| 10-dic-14 | 88,000 | 85,000 |
| 11-dic-14 | 88,000 | 85,500 |
| 12-dic-14 | 88,000 | 85,500 |
| 13-dic-14 | | |
| 14-dic-14 | | |
| 15-dic-14 | 90,000 | 86,000 |
| 16-dic-14 | | |
| 17-dic-14 | 90,000 | 86,000 |

Fuente: EFEGE.

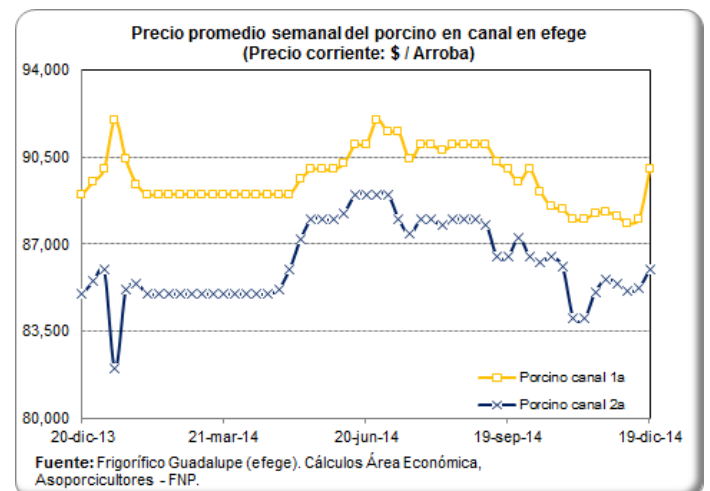

CARRERA 8 No 66—07, BOGOTÁ D.C., COLOMBIA—PBX (57) (1) 2 48 67 77 . FAX (57) (1) 312 5008.

PRECIO SEMANAL DEL CERDO CEBADO EN CENTRAL GANADERA (\$ / Kg)

| Semana | Max Cerdos Cebados | Mín Cerdos Cebados | Prom Po Cerdos Cebados |
|------------------|--------------------|--------------------|------------------------|
| 26-sep-14 | 4,800 | 4,300 | 4,544 |
| 03-oct-14 | 4,900 | 4,200 | 4,482 |
| 10-oct-14 | 4,600 | 4,300 | 4,486 |
| 17-oct-14 | 4,900 | 4,450 | 4,634 |
| 24-oct-14 | 4,700 | 4,400 | 4,582 |
| 31-oct-14 | 4,800 | 4,200 | 4,448 |
| 07-nov-14 | 4,700 | 4,000 | 4,453 |
| 14-nov-14 | 4,700 | 4,200 | 4,360 |
| 21-nov-14 | 4,700 | 4,200 | 4,479 |
| 28-nov-14 | 4,800 | 4,300 | 4,517 |
| 05-dic-14 | 4,800 | 4,350 | 4,619 |
| 12-dic-14 | 5,100 | 4,200 | 4,691 |

Fuente: Central Ganadera

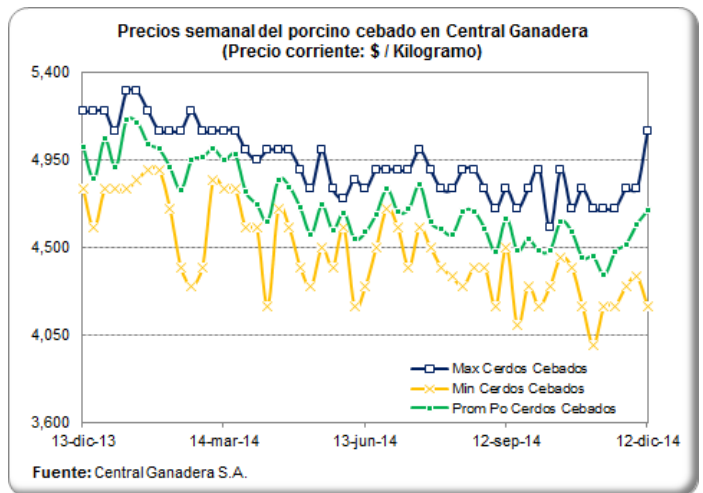

PRECIO SEMANAL DE LAS CERDAS DE DESCARTE EN CENTRAL GANADERA (\$ / Kg)

| Semana | Max Cerdas Descarte | Mín Cerdas Descarte | Prom Po Cerdas Descarte |
|------------------|---------------------|---------------------|-------------------------|
| 26-sep-14 | 3,500 | 3,100 | 3,284 |
| 03-oct-14 | 3,400 | 3,200 | 3,288 |
| 10-oct-14 | 3,400 | 3,200 | 3,347 |
| 17-oct-14 | 3,600 | 3,200 | 3,366 |
| 24-oct-14 | 3,600 | 3,200 | 3,473 |
| 31-oct-14 | 3,800 | 3,300 | 3,466 |
| 07-nov-14 | 3,400 | 3,300 | 3,315 |
| 14-nov-14 | 3,600 | 3,000 | 3,311 |
| 21-nov-14 | 3,400 | 3,200 | 3,238 |
| 28-nov-14 | 3,500 | 3,100 | 3,241 |
| 05-dic-14 | 3,500 | 3,000 | 3,269 |
| 12-dic-14 | 3,700 | 3,200 | 3,442 |

Fuente: Central Ganadera

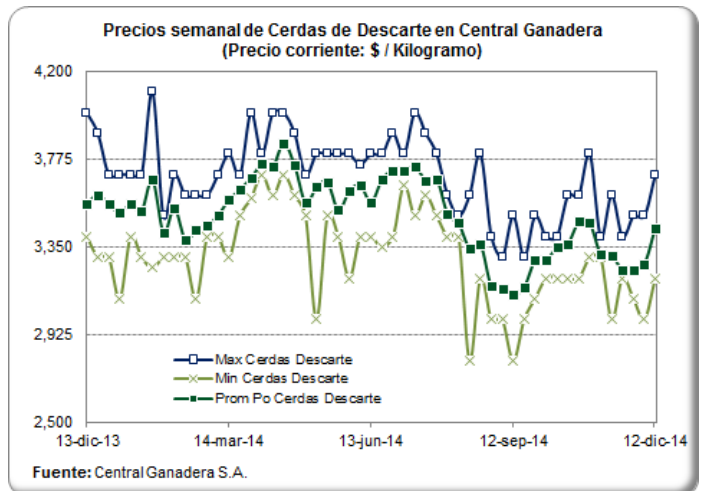

PRECIO SEMANAL DE LOS VERRACOS DE DESCARTE EN CENTRAL GANADERA (\$ / Kg)

| Semana | Max Verracos Descarte | Mín Verracos Descarte | Prom Po Verracos Descarte |
|------------------|-----------------------|-----------------------|---------------------------|
| 26-sep-14 | 2,800 | 2,200 | 2,450 |
| 03-oct-14 | 2,600 | 2,400 | 2,508 |
| 10-oct-14 | 2,500 | 2,200 | 2,388 |
| 17-oct-14 | 2,500 | 2,200 | 2,343 |
| 24-oct-14 | 2,600 | 2,400 | 2,440 |
| 31-oct-14 | 3,000 | 2,200 | 2,471 |
| 07-nov-14 | 2,300 | 2,200 | 2,220 |
| 14-nov-14 | 2,800 | 2,200 | 2,400 |
| 21-nov-14 | 2,500 | 2,400 | 2,429 |
| 28-nov-14 | 2,700 | 2,200 | 2,450 |
| 05-dic-14 | 2,400 | 2,100 | 2,250 |
| 12-dic-14 | 2,800 | 2,200 | 2,443 |

Fuente: Central Ganadera

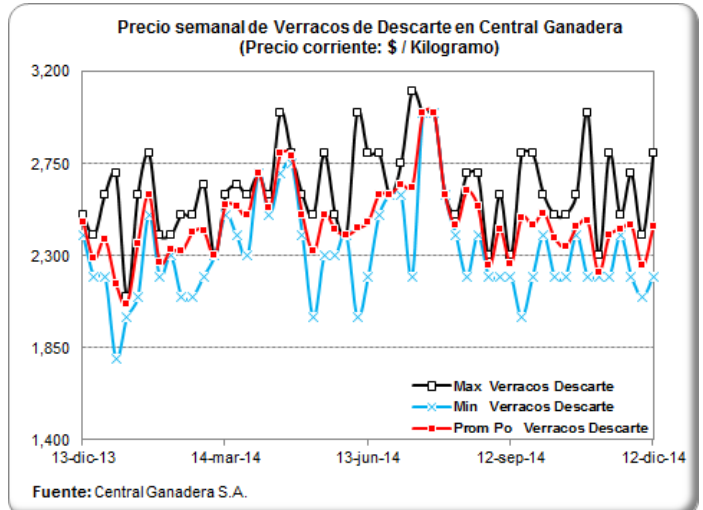

PRECIOS DIARIOS DEL BOVINO EN PIE, FRIG. GUADALUPE (EFEGE) (\$/Kg)

| Fecha | Vacuno hembra en pie 1a | Vacuno hembra en pie 2a | Vacuno macho en pie Extra | Vacuno macho en pie 1a | Vacuno macho en pie 2a |
|------------------|-------------------------|-------------------------|---------------------------|------------------------|------------------------|
| 06-dic-14 | | | | | |
| 07-dic-14 | | | | | |
| 08-dic-14 | | | | | |
| 09-dic-14 | 3,000 | 2,700 | 3,700 | 3,600 | 3,400 |
| 10-dic-14 | 3,000 | 2,700 | 3,700 | 3,600 | 3,400 |
| 11-dic-14 | 3,000 | 2,700 | 3,750 | 3,600 | 3,400 |
| 12-dic-14 | 3,000 | 2,700 | 3,750 | 3,600 | 3,400 |
| 13-dic-14 | | | | | |
| 14-dic-14 | | | | | |
| 15-dic-14 | 2,900 | 2,700 | 3,750 | 3,600 | 3,400 |
| 16-dic-14 | | | | | |
| 17-dic-14 | 2,900 | 2,700 | 3,750 | 3,600 | 3,400 |

Fuente: EFEGE.

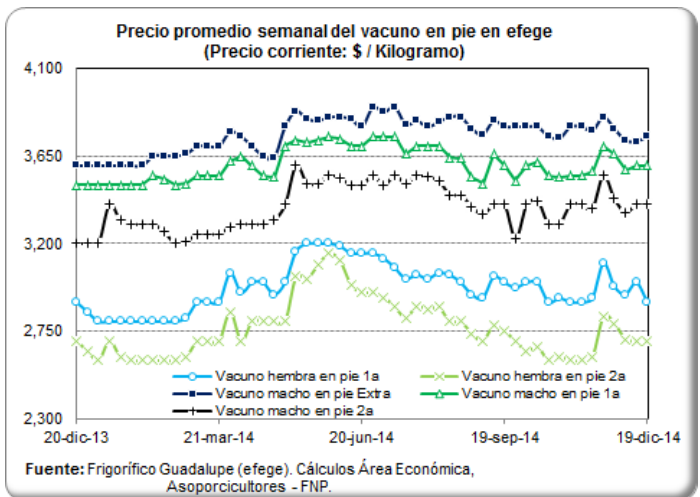

PRECIO SEMANAL DEL BOVINO MACHO EN CENTRAL GANADERA (\$ / Kg)

| Semana | Max Bovino Machos | Min Bovino Machos | Prom Po Bovino Machos |
|------------------|-------------------|-------------------|-----------------------|
| 26-sep-14 | 3,700 | 2,900 | 3,399 |
| 03-oct-14 | 3,850 | 3,100 | 3,570 |
| 10-oct-14 | 3,800 | 3,350 | 3,618 |
| 17-oct-14 | 3,900 | 3,400 | 3,666 |
| 24-oct-14 | 3,750 | 3,400 | 3,599 |
| 31-oct-14 | 3,660 | 3,270 | 3,510 |
| 07-nov-14 | 3,800 | 3,200 | 3,613 |
| 14-nov-14 | 3,850 | 3,200 | 3,620 |
| 21-nov-14 | 3,850 | 3,500 | 3,655 |
| 28-nov-14 | 3,800 | 3,400 | 3,610 |
| 05-dic-14 | 3,830 | 3,000 | 3,536 |
| 12-dic-14 | 3,740 | 3,200 | 3,538 |

Fuente: Central Ganadera

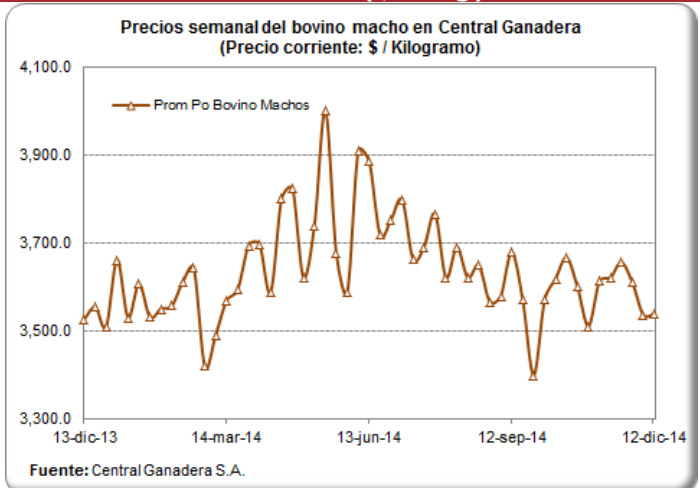

PRECIO SEMANAL DEL BOVINO HEMBRA EN CENTRAL GANADERA (\$/ Kg)

| Semana | Max Bovino Hembra | Min Bovino Hembra | Prom Po Bovino Hembra |
|------------------|-------------------|-------------------|-----------------------|
| 26-sep-14 | 3,350 | 2,900 | 3,082 |
| 03-oct-14 | 3,400 | 3,000 | 3,131 |
| 10-oct-14 | 3,500 | 2,750 | 3,094 |
| 17-oct-14 | 3,400 | 2,800 | 3,209 |
| 24-oct-14 | 3,430 | 2,900 | 3,184 |
| 31-oct-14 | 3,420 | 2,780 | 3,128 |
| 07-nov-14 | 3,450 | 2,900 | 3,182 |
| 14-nov-14 | 3,450 | 2,900 | 3,269 |
| 21-nov-14 | 3,350 | 2,800 | 3,163 |
| 28-nov-14 | 3,350 | 2,750 | 3,155 |
| 05-dic-14 | 3,500 | 2,700 | 3,133 |
| 12-dic-14 | 3,570 | 2,950 | 3,056 |

Fuente: Central Ganadera

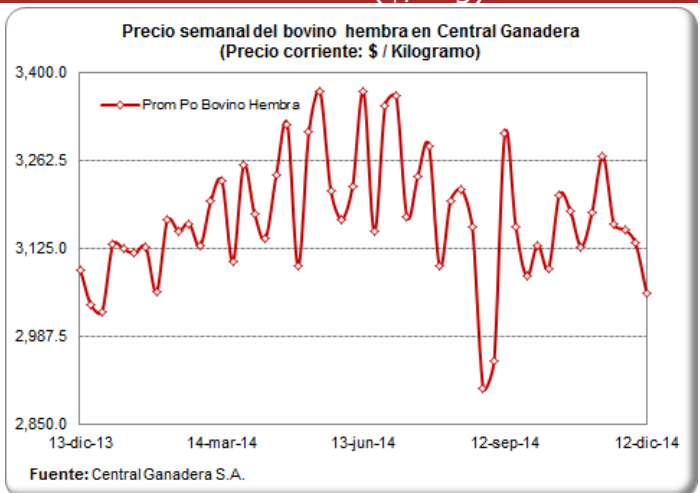

CARRERA 8 No 66—07, BOGOTÁ D.C., COLOMBIA—PBX (57) (1) 2 48 67 77 . FAX (57) (1) 312 5008.

PRECIOS PROMEDIO SEMANALES DEL CERDO EN MERCADOS MAYORISTAS (\$ / Kg)

Carne cerdo perril sin hueso

| Departamento | Mercado | 17-oct | 24-oct | 31-oct | 07-nov | 14-nov | 21-nov | 28-nov | 05-dic | 12-dic |
|-----------------|--------------------------------|--------|--------|--------|--------|--------|--------|--------|--------|---------------|
| Antioquia | Central Mayorista de Antioquia | 10,250 | 10,250 | 10,250 | 10,250 | 10,500 | 10,875 | 10,875 | 10,875 | 10,875 |
| | Coomerca | 12,725 | 12,600 | 12,900 | 12,900 | 12,900 | 12,900 | 12,900 | 12,625 | 12,875 |
| Bogotá, D.C. | Frig. Guadalupe | 10,367 | 10,438 | 10,467 | 10,467 | 10,483 | 10,433 | 10,450 | 10,533 | 10,671 |
| | Frigorífico Ble Ltda. | 10,517 | 10,483 | 10,521 | 10,483 | 10,479 | 10,579 | 10,550 | 10,667 | 10,867 |
| Quindío | Frigocafé | 11,000 | 11,000 | 11,000 | 11,000 | 11,000 | 11,000 | 11,000 | 11,000 | 11,000 |
| Risaralda | CM. La 41 | 11,000 | 11,000 | 11,000 | 11,000 | 11,000 | 11,000 | 11,000 | 11,000 | 11,000 |
| Valle del Cauca | Buenaventura | 12,000 | 12,000 | 12,000 | 12,000 | 12,000 | 12,000 | 12,000 | 12,000 | 12,000 |
| | Palmira | 10,800 | 10,800 | 10,800 | 10,800 | 10,800 | 10,800 | 10,800 | 10,800 | 10,800 |
| | Santa Elena | 10,800 | 10,867 | 10,767 | 10,800 | 10,833 | 10,767 | 10,733 | 10,733 | 10,800 |
| | Tuluá | 10,333 | 10,333 | 10,333 | 10,333 | | 10,333 | 10,333 | 10,333 | 11,733 |

Fuente: SIPSA - DANE

Carne cerdo lomo sin hueso

| Departamento | Mercado | 17-oct | 24-oct | 31-oct | 07-nov | 14-nov | 21-nov | 28-nov | 05-dic | 12-dic |
|-----------------|--------------------------------|--------|--------|--------|--------|--------|--------|--------|--------|---------------|
| Antioquia | Central Mayorista de Antioquia | 13,000 | 13,000 | 12,750 | 12,750 | 12,750 | 12,750 | 12,750 | 13,000 | 13,000 |
| | Coomerca | 13,725 | 13,600 | 13,300 | 13,350 | 13,350 | 13,350 | 13,350 | 13,350 | 13,467 |
| Atlántico | Barranquillita | 12,800 | 12,800 | 12,800 | 12,800 | 12,800 | 12,800 | 12,800 | 12,800 | 12,800 |
| Bogotá, D.C. | Frig. Guadalupe | 12,500 | 12,563 | 12,450 | 12,513 | 12,500 | 12,517 | 12,483 | 12,717 | 12,717 |
| | Frigorífico Ble Ltda. | 12,700 | 12,683 | 12,721 | 12,600 | 12,663 | 12,746 | 12,783 | 13,183 | 13,167 |
| | Paloquemao | 12,850 | 12,600 | 12,850 | 12,850 | 13,225 | 13,250 | 13,225 | 13,400 | 13,600 |
| Quindío | Frigocafé | 12,000 | 12,000 | 12,000 | 12,000 | 12,000 | 12,000 | 12,000 | 12,000 | 12,000 |
| Risaralda | CM. La 41 | 13,500 | 13,500 | 13,500 | 13,500 | 13,500 | 13,500 | 13,500 | 13,500 | 13,500 |
| Valle del Cauca | Buenaventura | 13,000 | 13,000 | 13,000 | 13,000 | 13,000 | 13,000 | 13,000 | 13,000 | 13,000 |
| | Palmira | 12,000 | 12,000 | 12,000 | 12,000 | 12,000 | 12,000 | 12,000 | 12,000 | 12,000 |
| | Santa Elena | 12,200 | 12,200 | 12,067 | 12,067 | 12,000 | 12,000 | 12,000 | 12,000 | 12,000 |
| | Tuluá | 13,433 | 13,433 | 13,433 | 13,433 | 13,433 | 13,433 | 13,433 | 13,433 | 13,700 |

Fuente: SIPSA - DANE

Carne cerdo brazo sin hueso

| Departamento | Mercado | 17-oct | 24-oct | 31-oct | 07-nov | 14-nov | 21-nov | 28-nov | 05-dic | 12-dic |
|-----------------|--------------------------------|--------|--------|--------|--------|--------|--------|--------|--------|---------------|
| Antioquia | Central Mayorista de Antioquia | 9,500 | 9,400 | 9,400 | 9,400 | 9,400 | 9,400 | 9,400 | 9,400 | 9,400 |
| Atlántico | Barranquillita | 10,400 | 10,400 | 10,400 | 10,400 | 10,400 | 10,400 | 10,400 | 10,400 | 10,400 |
| Bogotá, D.C. | Frig. Guadalupe | 9,588 | 9,608 | 9,533 | 9,583 | 9,500 | 9,617 | 9,517 | 9,717 | 9,625 |
| | Frigorífico Ble Ltda. | 9,417 | 9,467 | 9,408 | 9,367 | 9,367 | 9,433 | 9,417 | 9,567 | 9,750 |
| | Paloquemao | 9,650 | 10,000 | 9,900 | 9,800 | 9,750 | 9,700 | 9,800 | 9,900 | 10,667 |
| Quindío | Frigocafé | 10,000 | 10,000 | 10,000 | 10,000 | 10,000 | 10,000 | 10,000 | 10,000 | 10,000 |
| Risaralda | CM. La 41 | 10,500 | 10,500 | 10,500 | 10,500 | 10,500 | 10,500 | 10,500 | 10,500 | 10,500 |
| Valle del Cauca | Buenaventura | 11,000 | 11,000 | 11,000 | 11,000 | 11,000 | 11,000 | 11,000 | 11,000 | 11,000 |
| | Palmira | 9,400 | 9,400 | 9,400 | 9,400 | 9,400 | 9,400 | 9,400 | 9,400 | 9,400 |
| | Santa Elena | 9,500 | 9,600 | 9,500 | 9,550 | 9,500 | 9,550 | 9,600 | 9,550 | 9,500 |
| | Tuluá | 9,833 | 9,833 | 9,833 | 9,833 | 9,833 | 9,833 | 9,833 | 9,833 | 10,067 |

Fuente: SIPSA - DANE

MONITOREO DE PRECIOS DE LA CARNE DE CERDO AL CONSUMIDOR (\$/Kilogramo)
BOGOTÁ Quincena 22: del 16 al 30 de Noviembre - Quincena 23: del 01 al 15 de Diciembre

| Corte | Quincena 22 | Quincena 23 | Var (%) |
|-----------------------|-------------|-------------|---------|
| Cabeza de Lomo | 11,457 | 11,469 | 0.1% |
| Lomo | 13,682 | 13,676 | 0.0% |
| Chuleta | 12,141 | 12,144 | 0.0% |
| Centro de Pierna | 12,180 | 12,202 | 0.2% |
| Bola de Pierna | 12,186 | 12,201 | 0.1% |
| Bota de Pierna | 12,186 | 12,199 | 0.1% |
| Muchacho de Pierna | 12,192 | 12,197 | 0.0% |
| Lagarto de Pierna | 12,172 | 12,191 | 0.1% |
| Cadera | 12,026 | 12,055 | 0.2% |
| Tocino - Toda la piel | 6,509 | 6,492 | -0.2% |
| Tocino Barrigüero | 7,691 | 7,717 | 0.3% |
| Tocino Papada | 6,024 | 6,045 | 0.3% |
| Tocino con costilla | 7,127 | 7,112 | -0.2% |
| Solomito | 12,742 | 12,775 | 0.3% |
| Costilla | 12,398 | 12,415 | 0.1% |
| Codito | 7,483 | 7,897 | 5.5% |
| Pezuña | 6,138 | 6,188 | 0.8% |
| Espinazo | 6,786 | 6,793 | 0.1% |
| Brazo | 11,071 | 11,086 | 0.1% |
| Brazuelo | 11,081 | 11,101 | 0.2% |
| Ossobuco | 8,025 | 8,025 | 0.0% |
| Molida - Recorte | 9,031 | 9,031 | 0.0% |
| Tiritas - Recorte | 9,708 | 9,036 | -6.9% |

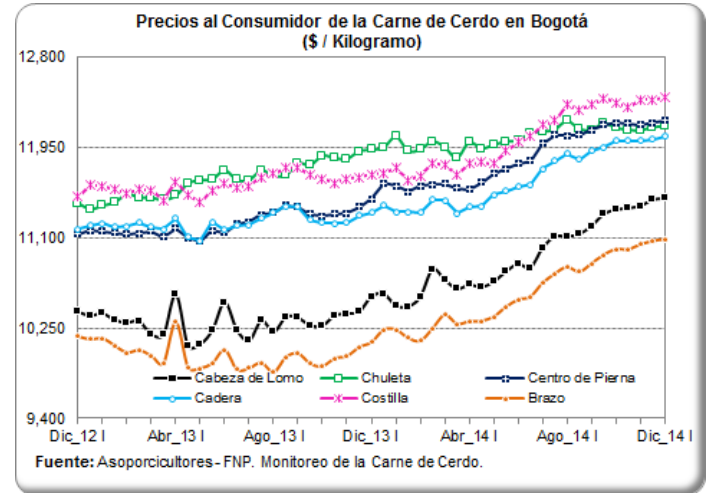

CALI Quincena 22: del 16 al 30 de Noviembre - Quincena 23: del 01 al 15 de Diciembre

| Corte | Quincena 22 | Quincena 23 | Var (%) |
|-----------------------|-------------|-------------|---------|
| Cabeza de Lomo | 10,411 | 10,533 | 1.2% |
| Lomo | 13,574 | 13,943 | 2.7% |
| Centro de Pierna | 11,624 | 11,758 | 1.2% |
| Bola de Pierna | 11,624 | 11,758 | 1.2% |
| Bota de Pierna | 11,622 | 11,758 | 1.2% |
| Muchacho de Pierna | 11,624 | 11,758 | 1.2% |
| Lagarto de Pierna | 11,068 | 11,421 | 3.2% |
| Cadera | 11,624 | 11,758 | 1.2% |
| Tocino - Toda la piel | 3,929 | 3,917 | -0.3% |
| Tocino Papada | 7,165 | 7,328 | 2.3% |
| Tocino con costilla | 10,336 | 10,660 | 3.1% |
| Costilla | 10,625 | 10,703 | 0.7% |
| Pezuña | 5,451 | 5,353 | -1.8% |
| Espinazo | 6,182 | 6,455 | 4.4% |
| Brazo | 10,345 | 10,370 | 0.2% |
| Brazuelo | 10,345 | 10,370 | 0.2% |

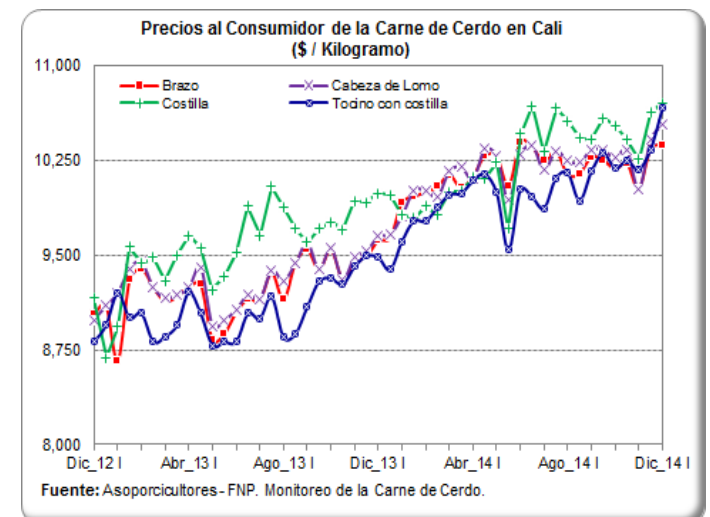

MONITOREO DE PRECIOS DE LA CARNE DE CERDO AL CONSUMIDOR (\$/Kilogramo)
MEDELLÍN Quincena 22: del 16 al 30 de Noviembre - Quincena 23: del 01 al 15 de Diciembre

| Corte | Quincena 22 | Quincena 23 | Var (%) |
|-----------------------|-------------|-------------|---------|
| Cabeza de Lomo | 10,671 | 10,700 | 0.3% |
| Lomo | 13,881 | 13,952 | 0.5% |
| Chuleta | 11,857 | 11,777 | -0.7% |
| Centro de Pierna | 11,842 | 11,909 | 0.6% |
| Bola de Pierna | 11,774 | 11,909 | 1.1% |
| Bota de Pierna | 11,844 | 11,909 | 0.5% |
| Muchacho de Pierna | 11,339 | 11,353 | 0.1% |
| Lagarto de Pierna | 11,321 | 11,354 | 0.3% |
| Cadera | 11,326 | 11,351 | 0.2% |
| Tocino - Toda la piel | 1,933 | 1,974 | 2.1% |
| Tocino Barrigüero | 11,422 | 11,478 | 0.5% |
| Tocino Papada | 7,613 | 7,601 | -0.1% |
| Tocino con costilla | 11,467 | 11,200 | -2.3% |
| Solomito | 11,989 | 12,031 | 0.4% |
| Costilla | 11,755 | 11,823 | 0.6% |
| Codito | 6,166 | 6,130 | -0.6% |
| Pezuña | 4,291 | 4,243 | -1.1% |
| Espinazo | 5,959 | 5,996 | 0.6% |
| Brazo | 11,186 | 11,300 | 1.0% |
| Brazuelo | 10,646 | 10,704 | 0.6% |
| Ossobuco | 6,167 | 6,148 | -0.3% |

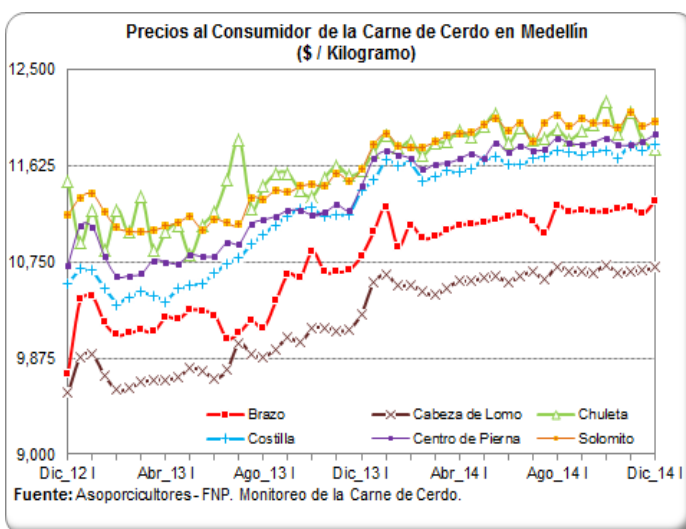

EJE CAFETERO Quincena 22: del 16 al 30 de Noviembre - Quincena 23: del 01 al 15 de Diciembre

| Corte | Quincena 22 | Quincena 23 | Var (%) |
|-----------------------|-------------|-------------|---------|
| Cabeza de Lomo | 11,473 | 11,524 | 0.4% |
| Lomo | 13,349 | 13,546 | 1.5% |
| Centro de Pierna | 11,473 | 11,524 | 0.4% |
| Bola de Pierna | 11,473 | 11,524 | 0.4% |
| Bota de Pierna | 11,473 | 11,524 | 0.4% |
| Muchacho de Pierna | 11,473 | 11,524 | 0.4% |
| Lagarto de Pierna | 11,467 | 11,524 | 0.5% |
| Tocino - Toda la piel | 3,909 | 3,889 | -0.5% |
| Tocino Barrigüero | 9,588 | 9,636 | 0.5% |
| Tocino Papada | 8,237 | 8,300 | 0.8% |
| Solomito | 11,473 | 11,524 | 0.4% |
| Costilla | 10,894 | 10,927 | 0.3% |
| Codito | 4,047 | 4,087 | 1.0% |
| Pezuña | 4,100 | 4,087 | -0.3% |
| Espinazo | 7,135 | 7,153 | 0.2% |
| Brazo | 10,983 | 11,044 | 0.6% |
| Brazuelo | 10,983 | 11,044 | 0.6% |
| Ossobuco | 7,119 | 7,134 | 0.2% |

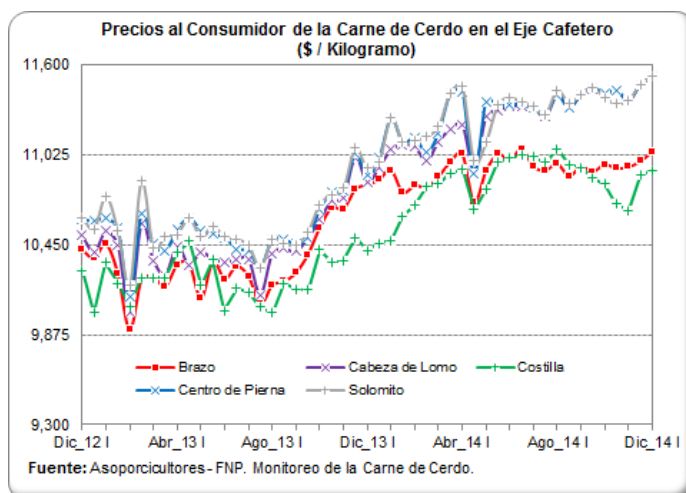

IMPORTACIONES SEMANALES DE CARNE DE CERDO SEGÚN SOBORDOS

Información
 consolidada en
 los puertos de
 Barranquilla,
 Cartagena,
 Buenaventura y
 Santa Marta

| Semana | Toneladas |
|------------------|------------|
| 31-ago-14 | 617 |
| 07-sep-14 | 1,263 |
| 14-sep-14 | 574 |
| 21-sep-14 | 737 |
| 28-sep-14 | 640 |
| 05-oct-14 | 786 |
| 12-oct-14 | 652 |
| 19-oct-14 | 732 |
| 26-oct-14 | 681 |
| 02-nov-14 | 640 |
| 09-nov-14 | 879 |
| 16-nov-14 | 714 |
| 23-nov-14 | 1,223 |
| 30-nov-14 | 935 |
| 07-dic-14 | 295 |

Fuente: SICEX

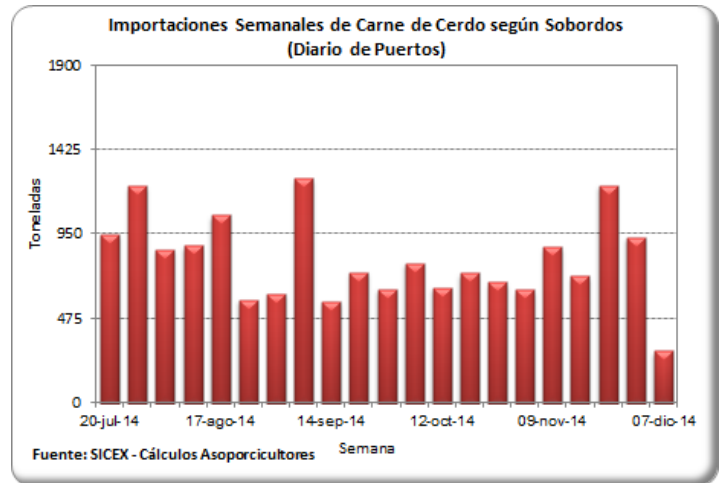

TASA DE CAMBIO (US\$ / Peso Colombiano)

| Fecha | Tasa de Cambio |
|------------------|-----------------|
| 04-dic-14 | 2,286.03 |
| 05-dic-14 | 2,284.24 |
| 06-dic-14 | 2,304.12 |
| 07-dic-14 | 2,304.12 |
| 08-dic-14 | 2,304.12 |
| 09-dic-14 | 2,304.12 |
| 10-dic-14 | 2,350.01 |
| 11-dic-14 | 2,381.96 |
| 12-dic-14 | 2,423.56 |
| 13-dic-14 | 2,405.31 |
| 14-dic-14 | 2,405.31 |
| 15-dic-14 | 2,405.31 |
| 16-dic-14 | 2,414.39 |
| 17-dic-14 | 2,446.35 |
| 18-dic-14 | 2,412.79 |

Fuente: Banco de la República

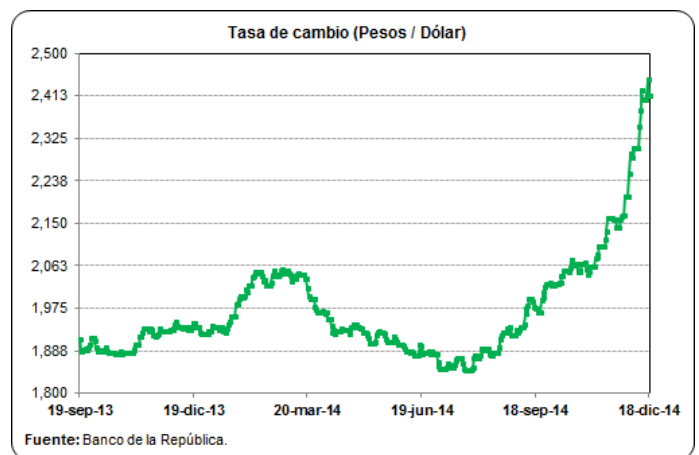

PRECIOS FUTUROS DE MATERIAS PRIMAS

Valores de Cierre Contratos de Futuros (US\$ / Tm)

| Contrato | Maíz* | Soya* | Torta de soya** |
|-------------------|--------------|--------------|-----------------|
| dic-14 | | | |
| 10/12/2014 | 150.6 | | 446.7 |
| 11/12/2014 | 153.5 | | 447.6 |
| 12/12/2014 | 156.0 | | 417.7 |
| ene-15 | | | |
| 10/12/2014 | | 379.2 | 406.9 |
| 11/12/2014 | | 383.0 | 409.5 |
| 12/12/2014 | | 384.8 | 404.5 |
| 15/12/2014 | | 382.0 | 402.8 |
| 16/12/2014 | | 376.1 | 393.1 |
| 17/12/2014 | | 377.4 | 396.1 |
| mar-15 | | | |
| 10/12/2014 | 155.0 | 381.6 | 392.5 |
| 11/12/2014 | 156.9 | 385.3 | 394.8 |
| 12/12/2014 | 160.4 | 387.2 | 392.8 |
| 15/12/2014 | 160.8 | 384.3 | 390.1 |
| 16/12/2014 | 159.8 | 378.9 | 384.2 |
| 17/12/2014 | 160.7 | 380.4 | 385.5 |
| may-15 | | | |
| 10/12/2014 | 158.4 | 384.0 | 384.9 |
| 11/12/2014 | 160.0 | 387.6 | 387.5 |
| 12/12/2014 | 163.7 | 389.3 | 386.6 |
| 15/12/2014 | 164.0 | 386.2 | 382.8 |
| 16/12/2014 | 163.2 | 380.8 | 378.4 |
| 17/12/2014 | 164.0 | 382.5 | 380.5 |

Fuente: CME Group

Para una mejor lectura y comprensión, los precios de los contratos de materias primas se convirtieron a dólares por tonelada, tomando como referencia la tabla de de conversión del Consejo Americano de Granos (U.S. Grains Council).

*Los precios de los contratos originalmente se encuentran en centavos por bushel.

**Los precios de los contratos originalmente se encuentran en toneladas cortas.

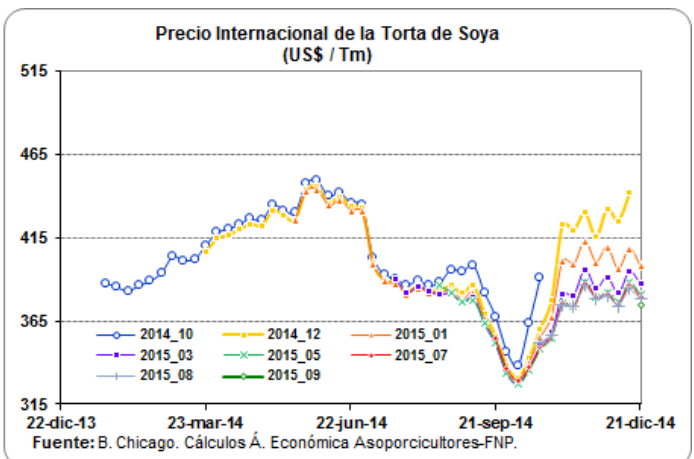
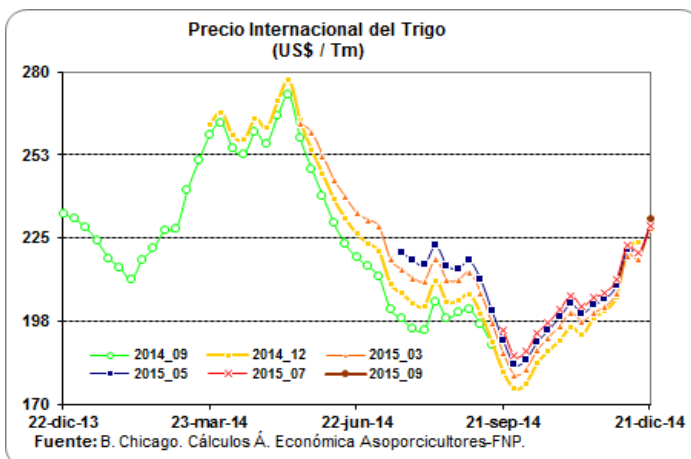
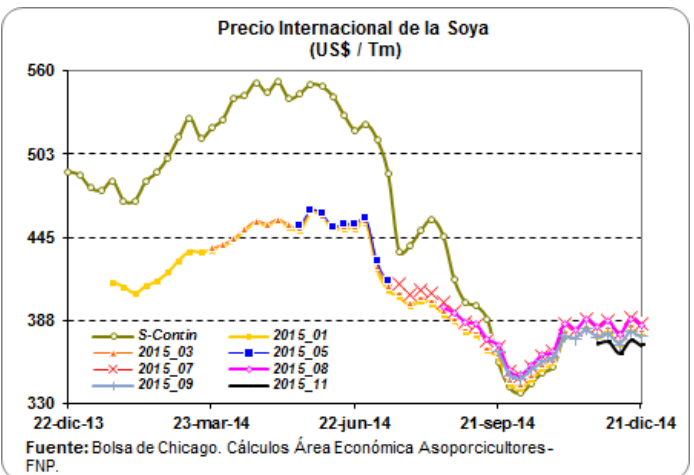
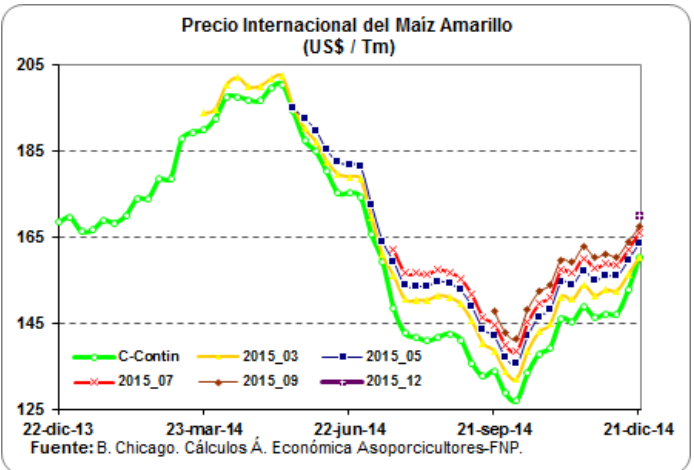

ARANCELES VIGENTES PARA CARNE DE CERDO Y MATERIAS PRIMAS DEL SECTOR

| Producto | Principales Partidas | País | Periodo | Porcentaje (%) | Observación |
|----------------|------------------------|--|------------------------------------|----------------|--------------------------------------|
| Carne de Cerdo | 0203110000, 0203120000 | Estados Unidos | Enero 01 - Diciembre 31 / 2014 | 12.00 | Sobre el contingente de las 5.450 Tm |
| | 0203191000, 0203192000 | Canadá | Enero 01 - Diciembre 31 / 2014 | 8.00 | |
| | 0203193000, 0203199000 | Chile | Diciembre 16 - Diciembre 31 / 2014 | 0.00 | |
| | 0203210000, 0203220000 | Argentina | Diciembre 16 - Diciembre 31 / 2014 | 0.00 | |
| | 0203291000, 0203292000 | Brasil | Diciembre 16 - Diciembre 31 / 2014 | 0.00 | |
| | 0203293000 | Comunidad Andina: Bolivia, Ecuador, Perú. | Enero 1 / 2012 - Indefinido | 0.00 | |
| | 0203299000 | Naciones terceras: Arancel Franja Andina de Precios | Diciembre 16 - Diciembre 31 / 2014 | 0.00 | |
| Maíz Amarillo | 1005.90.11000 | Estados Unidos | Enero 01 - Diciembre 31 / 2014 | 18.80 | Arancel Fuera del Contingente |
| | | Argentina | Diciembre 16 - Diciembre 31 / 2014 | 37.05 | |
| | | Brasil | Diciembre 16 - Diciembre 31 / 2014 | 37.05 | |
| | | Paraguay | Diciembre 16 - Diciembre 31 / 2014 | 37.05 | |
| | | Canadá | Diciembre 16 - Diciembre 31 / 2014 | 44.00 | |
| | | Comunidad Andina: Bolivia y Ecuador | Junio 13 / 2008 - Indefinido | 0.00 | |
| | | Perú | Febrero 01 / 2008 - Indefinido | 0.00 | |
| | | Arancel SAFF | Diciembre 16 - Diciembre 31 / 2014 | 48.00 | |
| Torta de Soya | 2304.00.00.00 | Estados Unidos | Mayo 15 / 2012 - Indefinido | 0.00 | |
| | | Bolivia | Mayo 01 / 2007 - Indefinido | 0.00 | |
| | | Ecuador | Mayo 01 / 2007 - Indefinido | 0.00 | |
| | | Perú | Mayo 01 / 2007 - Indefinido | 0.00 | |
| | | Argentina | Diciembre 16 - Diciembre 31 / 2014 | 15.45 | |
| | | Brasil | Diciembre 16 - Diciembre 31 / 2014 | 15.45 | |
| | | Chile | Diciembre 16 - Diciembre 31 / 2014 | 12.00 | |
| | | Paraguay | Diciembre 16 - Diciembre 31 / 2014 | 16.05 | |
| Soya | 1201.90.00.00 | Bolivia | Enero 01 / 2012 - Indefinido | 0.00 | |
| | | Ecuador | Enero 01 / 2012 - Indefinido | 0.00 | |
| | | Perú | Enero 01 / 2012 - Indefinido | 0.00 | |
| | | Argentina | Diciembre 16 - Diciembre 31 / 2014 | 15.45 | |
| | | Brasil | Diciembre 16 - Diciembre 31 / 2014 | 15.45 | |
| | | Chile | Diciembre 16 - Diciembre 31 / 2014 | 12.00 | |
| | | Paraguay | Diciembre 16 - Diciembre 31 / 2014 | 16.05 | |
| | | Canadá | Diciembre 16 - Diciembre 31 / 2014 | 24.80 | |
| | | Arancel SAFF | Diciembre 16 - Diciembre 31 / 2014 | 27.00 | |

Fuente: DIAN - Legiscomex.

LIQUIDACIÓN SEMANAL DE COMMODITIES

FLETES MARITIMOS - U\$/Tm.

| | 18-dic-14 |
|-------------------------------|-----------|
| Maíz Costa Atlántica | 20.00 |
| Maíz Buenaventura | 25.00 |
| Frijol soya Costa Atlántica | 20.00 |
| Frijol soya Buenaventura | 25.00 |
| Torta de Soya Costa Atlántica | 20.00 |
| Torta de Soya Buenaventura | 25.00 |

COMPARATIVO DE PRECIOS - \$/Kg.

| | 18-dic-14 |
|---|-----------|
| Maíz Amarillo USA (Full) (*) C Atlántica | 617.82 |
| Maíz Amarillo USA (Full) (*) Buenaventura | 633.16 |
| Maíz Extruido (Full)(*) C Atlántica | 707.82 |
| Maíz Extruido (Full)(*) Buenaventura | 723.16 |
| Frijol Soya (Full) (*) C. Atlántica | 1,121.48 |
| Frijol Soya (Full) (*) Buenaventura | 1,134.37 |
| Habas de Frijol Soya (Full)(*) C. Atlántica | 1,211.48 |
| Habas de Frijol Soya (Full)(*) Buenaventura | 1,224.37 |
| Torta de Soya USA (Full) (*) C. Atlántica | 1,361.02 |
| Torta de Soya USA (Full) (*) Buenaventura | 1,374.60 |

TARIFAS PORTUARIAS

| PUERTO / PRODUCTO | BUENAVENTURA | | | BARRANQUILLA | | | |
|--------------------------|------------------------------|-------------|--------------|------------------------------|-------------|--------------|--------------|
| | CEREALES | TORTAS | SUBPRODUCTOS | CEREALES | TORTAS | SUBPRODUCTOS | |
| SERVICIOS | | | | | | | |
| INSTALACIONES PORTUARIAS | U\$4/Tm | u\$4/Tm | U\$4/Tm | U\$4,50/Tm | U\$4,50/Tm | U\$4,50/Tm | |
| OPERADOR PORTUARIO | U\$1/Tm | U\$1/Tm | U\$1/Tm | U\$2,25/Tm | U\$2,25/Tm | U\$2,25/Tm | |
| SIA / ICA | U\$2/Tm | U\$2/Tm | U\$2/Tm | U\$2,00/Tm | U\$2,00/Tm | U\$2,00/Tm | |
| DESCARGUE DIRECTO | \$6,305/Tm | \$7,500/Tm | \$7,500/Tm | U\$1,60/Tm | U\$2,00/Tm | U\$2,00/Tm | |
| DESCARGUE A BODEGA | \$10,250/Tm | \$15,700/Tm | \$15,700/Tm | U\$4,00/Tm | U\$4,20/Tm | U\$4,20/Tm | |
| PUERTO / PRODUCTO | SANTA MARTHA | | | CARTAGENA | | | |
| | CEREALES | TORTAS | SUBPRODUCTOS | CEREALES | TORTAS | SUBPRODUCTOS | CONTENERORES |
| INSTALACIONES PORTUARIAS | TARIFA INTEGRAL DE DESCARGUE | | | TARIFA INTEGRAL DE DESCARGUE | | | |
| OPERADOR PORTUARIO | | | | | | | |
| SIA / ICA | | | | | | | |
| DESCARGUE DIRECTO | U\$7,30/Tm | U\$7,50/Tm | U\$7,50/Tm | U\$9,50/Tm | U\$9,50/Tm | U\$9,50/Tm | U\$130,00/Tm |
| DESCARGUE A BODEGA | U\$12,00/Tm | U\$12,50/Tm | U\$12,50/Tm | U\$11,50/Tm | U\$13,60/Tm | U\$13,60/Tm | U\$58,00/Tm |

Bueno en cuanto los precios de los fletes, el ministerio de transporte diseño y sugirió a las empresas de transporte unos fletes regulados en donde se tiene en cuenta los tiempos de cargue y descargue al igual que el tiempo que se demora cargando y descargando y para ello dispuso de una pagina en donde se pueden hacer las liquidaciones y saber cual es el flete que va a costar para ese trayecto, la pagina es:

1. www.mintransporte.gov.co

2. Servicios en línea

3. SICE-TAC

4. Hay tres opciones para hacer el cálculo:

a. SICE-TAC Cálculo Manual, b. SICE-TAC Cálculo Interactivo y c. SICE-TAC Simulador