CONTENIDO

INFORME DE PRECIOS PORCINOS REPORTADOS POR FUERA DE FERIA DE GANADOS RONDA 36: del 01 al 07 de sept /18 2

PRECIO SEMANAL DEL CERDO EN PIE, CANAL FRÍA Y CANAL CALIENTE 3

PESO SEMANAL DEL CERDO EN PIE, CANAL FRÍA Y CANAL CALIENTE 4

PRECIOS FRIGORIFICO GUADALUPE (EFEGE) DEL CERDO EN PIE Y DE LA CANAL 5

PRECIO SEMANAL DEL CERDO EN CENTRAL GANADERA 6

PRECIO SEMANAL DEL BOVINO CEBADO EN EFEGE Y CENTRAL GANADERA ($ / Kg) 7

PRECIOS EN MERCADOS MAYORISTAS — SIPSA 8

MONITOREO DE PRECIOS DE LA CARNE DE CERDO AL CONSUMIDOR 9

COSTOS DE PRODUCCIÓN EN PORCICULTURA 11

COSTOS DE PRODUCCIÓN - ZONA PEREIRA 12

IMPORTACIONES MENSUALES DE PRODUCTOS Y SUBPRODUCTOS DE CERDO 17

IMPORTACIONES SEMANALES DE CARNE DE CERDO, TRM, PRECIO DEL PETRÓLEO E INFLACIÓN 18

PRECIOS FUTUROS DE MATERIAS PRIMAS 19

ARANCELES VIGENTES PARA CARNE DE CERDO Y MATERIAS PRIMAS DEL SECTOR 20

LIQUIDACIÓN SEMANAL DE *COMMODITIES.* 21

07/09/2018

Ronda de Precios # 36

INFORME DE PRECIOS PORCINOS REPORTADOS
POR FUERA DE FERIA DE GANADOS (Precios Pagados al Porcicultor)
Semana 36: del 01 al 07 de septiembre de 2018

Variables	Antioquia	Eje Cafetero	Valle del Cauca	Caribe Norte	Bogotá	Nacional
			*Precio en Pie**			
Precio Prom. Kg.	**$ 4,346**	**$ 4,428**	**$ 4,541**	**$ 4,724**	**$ 4,581**	**$ 4,434**
No. de Animales	9,028	1,673	1,433	677	3,104	15,915
Var. Precio	**-0.25%**	**-0.99%**	**0.06%**	**-0.25%**	**-0.75%**	**-0.46%**
Var. Cantidades	12.48%	2.26%	-4.40%	15.14%	7.33%	8.70%
Peso Prom. Kg.	**114.2**	**117.2**	**117.4**	**106.1**	**112.5**	**114.1**
Terciles						
Tercil Superior	$ 4,474	$ 4,676	$ 4,623	$ 4,877	$ 4,635	
Tercil Medio	$ 4,375	$ 4,309	$ 4,563	$ 4,700	$ 4,600	
Tercil Inferior	$ 4,191	$ 4,299	$ 4,438	$ 4,595	$ 4,509	
			*Precio en Canal Caliente **			
Precio Prom. Kg.	**$ 5,742**	**$ 5,665**	**$ 6,007**	**$ 6,076**	**$ 6,238**	**$ 5,892**
Var. Precio	-0.03%	-0.95%	-0.87%	-0.30%	1.44%	-0.38%
Peso Prom. Kg.	**93.3**	**98.7**	**98.9**	**91.6**	**91.1**	**94.9**
			*Precio en Canal Fría ***			
Precio Prom. Kg.	**$ 5,921**	**$ 5,834**	**$ 6,273**	**$ 6,173**	**$ 6,349**	**$ 6,061**
Var. Precio	0.09%	-0.95%	0.00%	-0.34%	-0.54%	-0.40%
Peso Prom. Kg.	**90.3**	**95.8**	**96.6**	**91.4**	**87.7**	**92.6**

Cerdos de buena genética, de lotes uniformes, entre 90 y 120 Kg, pesados en báscula camionera cerca de la planta de sacrificio.
** Canal Caliente, sin refrigerar.
*** Los resultados se derivan de un sondeo telefónico a una muestra de porcicultores y comercializadores localizados en Antioquia, Eje Cafetero, Valle del Cauca, Atlántico y Bogotá. Los precios aquí presentados busca servir de referencia de su comportamiento y bajo ninguna circunstancia pretenden determinar o establecer precios de mercado.

PRECIO SEMANAL DEL CERDO EN PIE ($ / Kilogramo)

Ronda	Semana	Antioquia	Eje Cafetero	Valle	Caribe Norte	Bogotá	Nacional
24	15-jun-18	4,507	4,585	4,674	4,969	4,865	4,611
25	22-jun-18	4,486	4,621	4,540	4,965	4,879	4,607
26	29-jun-18	4,455	4,687	4,591	4,957	4,873	4,593
27	6-jul-18	4,375	4,551	4,457	4,934	4,831	4,510
28	13-jul-18	4,397	4,564	4,486	4,839	4,834	4,520
29	20-jul-18	4,365	4,519	4,558	4,870	4,790	4,491
30	27-jul-18	4,382	4,557	4,555	4,834	4,762	4,497
31	3-ago-18	4,392	4,615	4,589	4,695	4,722	4,505
32	10-ago-18	4,390	4,574	4,560	4,776	4,715	4,496
33	17-ago-18	4,405	4,563	4,565	4,727	4,744	4,519
34	24-ago-18	4,449	4,559	4,559	4,710	4,751	4,550
35	31-ago-18	4,357	4,473	4,539	4,736	4,616	4,455
36	*7-sep-18*	*4,346*	*4,428*	*4,541*	*4,724*	*4,581*	*4,434*

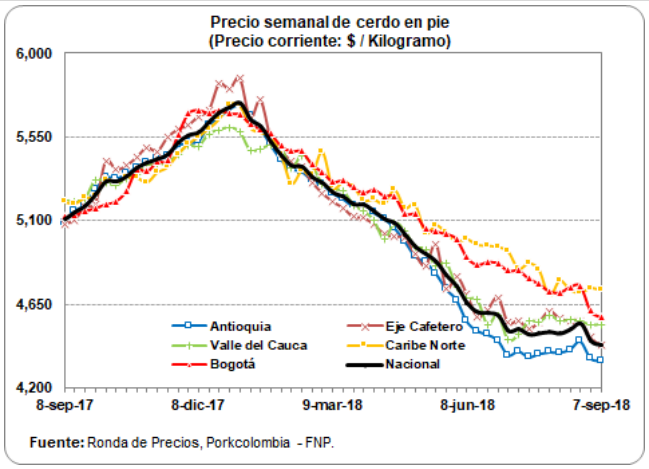

PRECIO SEMANAL DE LA CANAL CALIENTE DE CERDO ($ / Kilogramo)

Ronda	Semana	Antioquia	Eje Cafetero	Valle	Caribe Norte	Bogotá	Nacional
24	15-jun-18	5,929	5,972	6,210	6,346	6,441	6,104
25	22-jun-18	5,931	6,047	6,065	6,549	6,476	6,118
26	29-jun-18	5,896	6,154	6,087	6,537	6,471	6,122
27	6-jul-18	5,776	5,930	6,024	6,407	6,466	6,016
28	13-jul-18	5,797	5,951	6,051	6,092	6,473	6,027
29	20-jul-18	5,763	5,880	5,982	5,973	6,384	5,962
30	27-jul-18	5,769	5,971	6,039	6,345	6,368	5,986
31	3-ago-18	5,785	5,998	6,055	6,077	6,311	5,992
32	10-ago-18	5,757	5,889	6,086	6,133	6,393	5,984
33	17-ago-18	5,816	5,900	6,075	6,067	6,306	6,003
34	24-ago-18	5,855	5,865	6,057	6,032	6,375	6,028
35	31-ago-18	5,744	5,720	6,060	6,094	6,150	5,914
36	*7-sep-18*	*5,742*	*5,665*	*6,007*	*6,076*	*6,238*	*5,892*

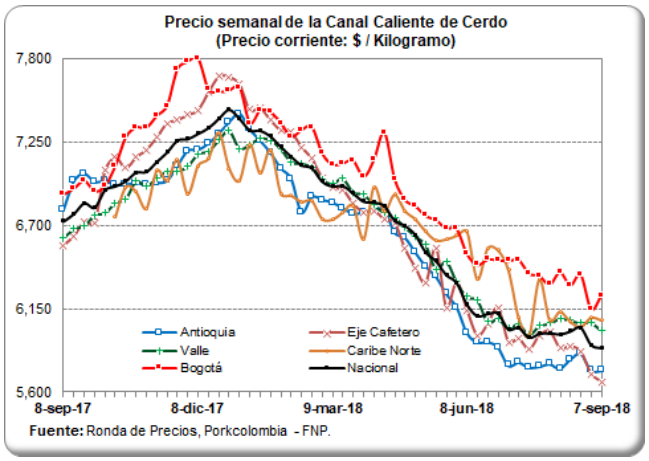

PRECIO SEMANAL DE LA CANAL FRÍA DE CERDO ($ / Kilogramo)

Ronda	Semana	Antioquia	Eje Cafetero	Valle	Caribe Norte	Bogotá	Nacional
24	15-jun-18	6,099	6,150	6,403	6,535	6,660	6,284
25	22-jun-18	6,118	6,227	6,220	6,753	6,692	6,280
26	29-jun-18	6,086	6,337	6,275	6,731	6,690	6,304
27	6-jul-18	5,953	6,106	6,217	6,703	6,729	6,192
28	13-jul-18	5,970	6,127	6,258	6,273	6,662	6,194
29	20-jul-18	5,941	6,055	6,155	6,151	6,620	6,126
30	27-jul-18	5,938	6,148	6,239	6,534	6,551	6,155
31	3-ago-18	5,957	6,177	6,271	6,185	6,558	6,174
32	10-ago-18	5,910	6,063	6,305	6,202	6,538	6,134
33	17-ago-18	5,996	6,075	6,303	6,147	6,542	6,178
34	24-ago-18	6,023	6,033	6,289	6,104	6,488	6,172
35	31-ago-18	5,915	5,890	6,273	6,194	6,383	6,085
36	*7-sep-18*	*5,921*	*5,834*	*6,273*	*6,173*	*6,349*	*6,061*

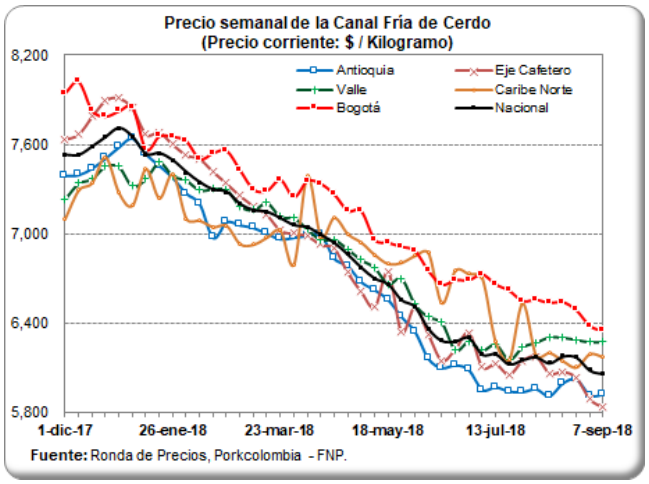

PESO PROMEDIO SEMANAL DEL CERDO EN PIE (Kilogramos)

Ronda	Semana	Antioquia	Eje Cafetero	Valle	Caribe Norte	Bogotá	Nacional
24	15-jun-18	113.7	116.9	115.4	108.1	112.8	113.8
25	22-jun-18	115.1	119.2	116.4	108.2	115.3	115.4
26	29-jun-18	114.9	119.2	116.5	110.0	115.4	115.4
27	6-jul-18	115.1	117.6	114.1	104.4	111.8	114.2
28	13-jul-18	115.4	120.5	114.9	104.7	112.5	114.9
29	20-jul-18	115.4	119.6	115.4	116.0	112.5	115.2
30	27-jul-18	116.1	117.9	115.4	110.3	112.1	115.3
31	3-ago-18	115.6	116.2	117.4	105.0	112.9	114.9
32	10-ago-18	114.3	115.3	114.8	108.5	113.2	114.0
33	17-ago-18	116.4	116.2	115.7	105.6	112.1	115.0
34	24-ago-18	115.7	117.0	116.5	105.3	106.6	113.5
35	31-ago-18	115.2	116.8	115.6	108.6	111.5	114.4
36	*7-sep-18*	*114.2*	*117.2*	*117.4*	*106.1*	*112.5*	*114.1*

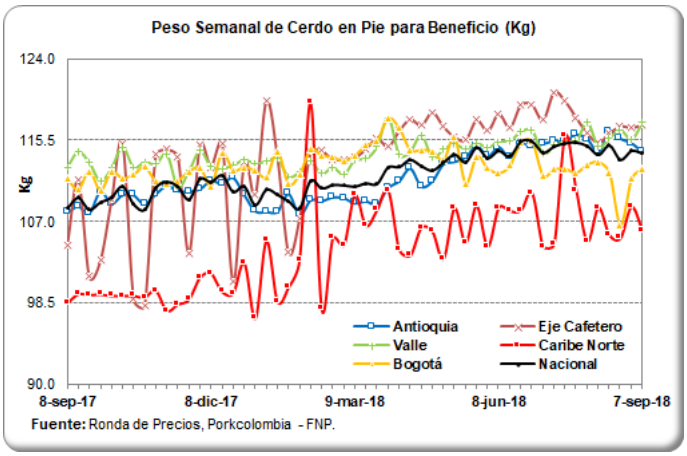

PESO PROMEDIO SEMANAL DE LA CANAL CALIENTE (Kilogramo)

Ronda	Semana	Antioquia	Eje Cafetero	Valle	Caribe Norte	Bogotá	Nacional
24	15-jun-18	93.1	97.1	94.8	89.9	93.0	94.1
25	22-jun-18	96.0	98.8	97.0	89.0	94.1	96.1
26	29-jun-18	94.2	99.1	96.5	93.7	95.0	95.6
27	6-jul-18	93.9	97.1	94.6	91.8	93.5	94.5
28	13-jul-18	94.1	99.7	95.8	91.5	94.2	95.3
29	20-jul-18	95.3	99.0	96.3	96.9	92.6	95.5
30	27-jul-18	94.5	97.7	96.6	91.9	93.7	95.2
31	3-ago-18	95.4	97.2	100.0	90.7	94.6	96.1
32	10-ago-18	93.7	97.5	96.1	92.5	94.3	94.7
33	17-ago-18	94.8	97.4	96.9	89.7	92.9	94.9
34	24-ago-18	93.3	97.6	97.7	89.8	88.0	93.6
35	31-ago-18	94.2	98.5	98.1	92.1	92.2	95.0
36	*7-sep-18*	*93.3*	*98.7*	*98.9*	*91.6*	*91.1*	*94.9*

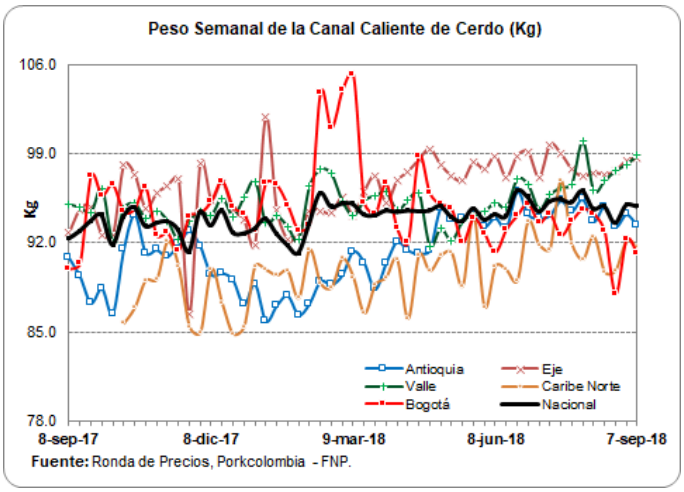

PESO PROMEDIO SEMANAL DE LA CANAL FRÍA (Kilogramo)

Ronda	Semana	Antioquia	Eje Cafetero	Valle	Caribe Norte	Bogotá	Nacional
24	15-jun-18	90.3	94.3	92.1	87.3	90.7	91.6
25	22-jun-18	94.0	95.9	94.0	86.3	91.5	93.9
26	29-jun-18	91.4	96.2	93.2	90.9	93.3	93.2
27	6-jul-18	90.8	94.3	90.8	87.3	92.8	91.8
28	13-jul-18	91.0	96.8	92.5	88.9	93.8	92.9
29	20-jul-18	92.8	96.1	93.7	94.0	90.4	93.4
30	27-jul-18	91.2	94.9	93.2	89.2	93.0	92.6
31	3-ago-18	92.9	94.4	96.5	90.9	94.0	94.1
32	10-ago-18	90.8	94.6	92.4	92.2	93.4	92.3
33	17-ago-18	91.6	94.5	93.6	88.9	91.5	92.5
34	24-ago-18	89.6	94.8	95.1	89.2	86.3	91.6
35	31-ago-18	91.2	95.6	95.6	91.0	90.2	92.9
36	*7-sep-18*	*90.3*	*95.8*	*96.6*	*91.4*	*87.7*	*92.6*

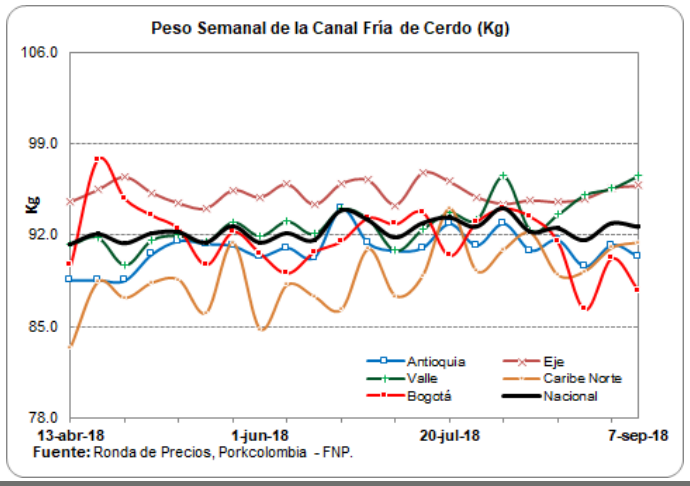

PRECIOS DIARIOS EN FRIGORIFICO GUADALUPE (EFEGE), EN PIE ($ / Kilogramo)

Fecha	Mínimo Porcino en pie Extra	Máximo Porcino en pie Extra	Mínimo Porcino en pie 1a	Máximo Porcino en pie 1a	Mínimo Porcino en pie 2a	Máximo Porcino en pie 2a
27-ago.-18		4,650		4,400		3,800
28-ago.-18		4,600		4,400		3,800
29-ago.-18		4,600		4,400		3,800
30-ago.-18		4,600		4,400		3,750
31-ago.-18		4,600		4,400		3,750
01-sept.-18						
02-sept.-18						
03-sept.-18		4,600		4,400		3,750
04-sept.-18		4,600		4,400		3,750
05-sept.-18		4,600		4,400		3,750
06-sept.-18		4,600		4,400		3,750
07-sept.-18		***4,600***		***4,400***		***3,750***

Fuente: EFEGE.

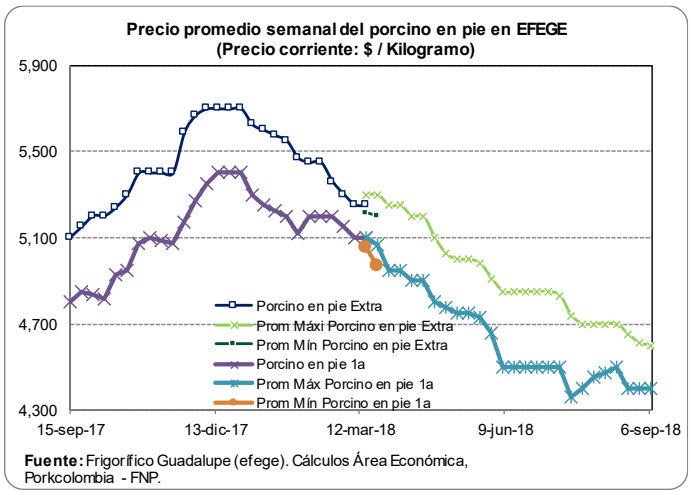

PRECIOS DIARIOS EN FRIGORIFICO GUADALUPE (EFEGE), EN CANAL ($ / Arroba)

Fecha	Porcino canal 1a	Porcino canal 2a
27-ago.-18	80,950	76,500
28-ago.-18	80,700	76,400
29-ago.-18	80,700	76,400
30-ago.-18	80,750	77,000
31-ago.-18	80,750	77,000
01-sept.-18		
02-sept.-18		
03-sept.-18	79,500	74,150
04-sept.-18	79,500	74,150
05-sept.-18	79,500	74,150
06-sept.-18	80,550	75,650
07-sept.-18	***80,550***	***75,650***

Fuente: EFEGE.

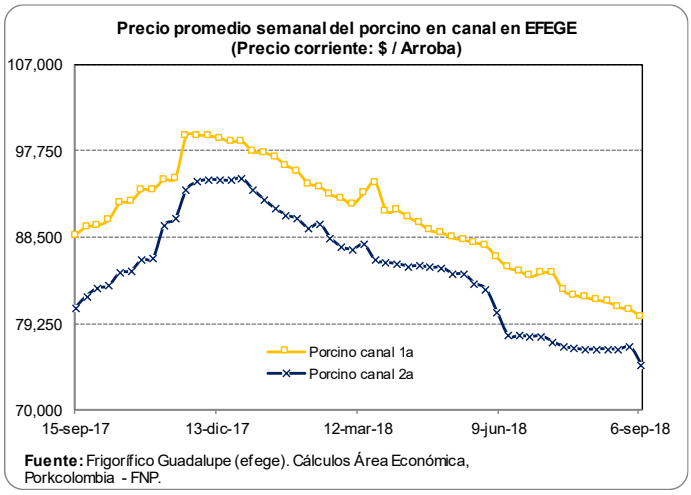

PRECIO SEMANAL DEL CERDO CEBADO EN CENTRAL GANADERA ($ / Kg)

Semana	Max Cerdos Cebados	Mín Cerdos Cebados	Prom Po Cerdos Cebados
15-jun-18	4,300	3,900	4,044
22-jun-18	4,300	3,800	4,068
29-jun-18	4,200	3,800	3,947
6-jul-18	4,150	3,600	3,893
13-jul-18	4,100	3,700	3,897
20-jul-18	4,100	3,700	3,840
27-jul-18	4,200	3,800	3,997
3-ago-18	4,000	3,600	3,760
10-ago-18	4,100	3,500	3,719
17-ago-18	4,000	3,600	3,735
24-ago-18	4,000	3,700	3,821
31-ago-18	4,000	3,500	3,753

Fuente: Central Ganadera

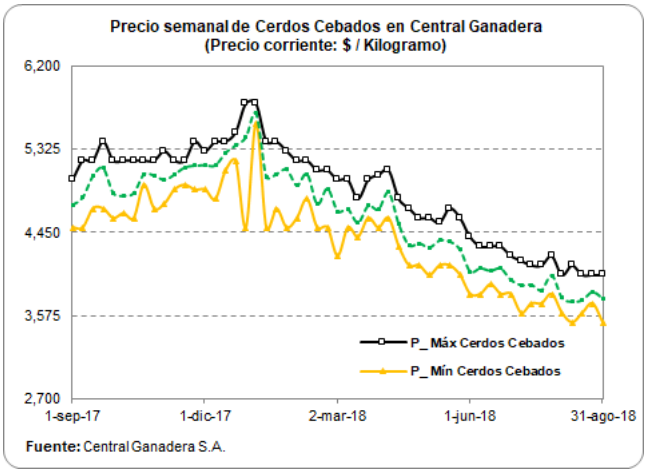

PRECIO SEMANAL DE LAS CERDAS DE DESCARTE EN CENTRAL GANADERA ($ / Kg)

Semana	Max Cerdas Descarte	Mín Cerdas Descarte	Prom Po Cerdas Descarte
15-jun-18	2,800	2,200	2,563
22-jun-18	2,800	2,300	2,531
29-jun-18	2,700	2,300	2,479
6-jul-18	2,800	2,400	2,563
13-jul-18	3,200	2,400	2,570
20-jul-18	3,000	2,300	2,584
27-jul-18	3,200	2,400	2,757
3-ago-18	3,300	2,300	2,585
10-ago-18	2,800	2,100	2,428
17-ago-18	2,700	2,200	2,349
24-ago-18	2,600	2,200	2,348
31-ago-18	2,800	2,000	2,257

Fuente: Central Ganadera

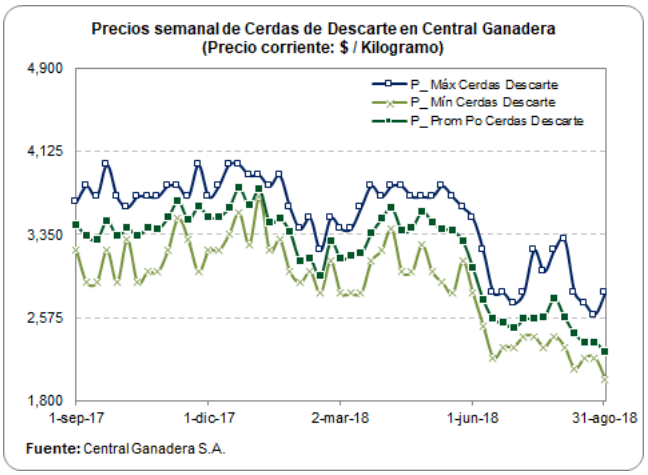

PRECIO SEMANAL DE LOS VERRACOS DE DESCARTE EN CENTRAL GANADERA ($/ Kg)

Semana	Max Verracos Descarte	Mín Verracos Descarte	Prom Po Verracos Descarte
15-jun-18	2,000	1,700	1,746
22-jun-18	2,000	1,600	1,722
29-jun-18	1,800	1,500	1,543
6-jul-18	1,700	1,600	1,680
13-jul-18	1,800	1,500	1,667
20-jul-18	2,000	1,700	1,730
27-jul-18	2,000	1,700	1,800
3-ago-18	2,000	1,400	1,785
10-ago-18	1,700	1,400	1,491
17-ago-18	2,000	1,500	1,664
24-ago-18	1,800	1,500	1,625
31-ago-18	1,500	800	1,137

Fuente: Central Ganadera

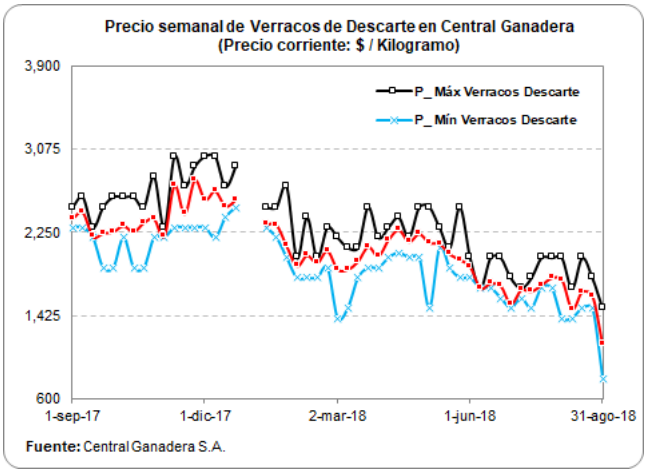

PRECIOS DIARIOS DEL BOVINO EN PIE, FRIG. GUADALUPE (EFEGE) ($/Kg)

Fecha	Mínimo Vacuno hembra en pie 1a	Máximo Vacuno hembra en pie 1a	Mínimo Vacuno macho en pie Extra	Máximo Vacuno macho en pie Extra
27-ago.-18		3,900		5,100
28-ago.-18		3,900		5,100
29-ago.-18		3,900		5,100
30-ago.-18		4,000		5,200
31-ago.-18		4,000		5,200
01-sept.-18				
02-sept.-18				
03-sept.-18		4,000		5,150
04-sept.-18		4,000		5,150
05-sept.-18		4,000		5,150
06-sept.-18		4,000		5,150
07-sept.-18		*4,000*		*5,150*

Fuente: EFEGE.

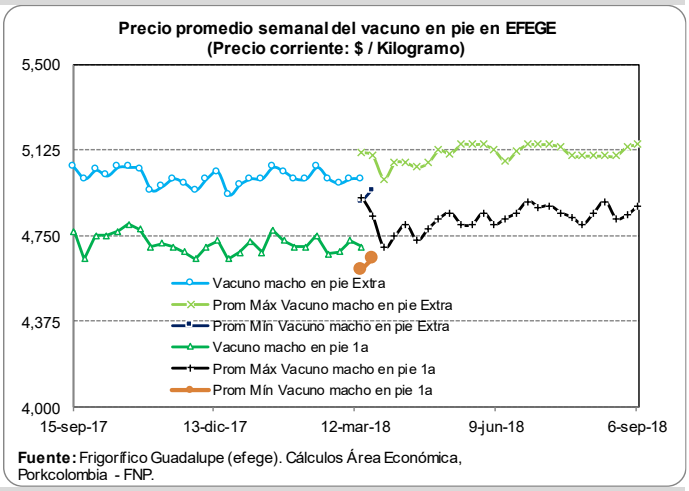

PRECIO SEMANAL DEL BOVINO MACHO EN CENTRAL GANADERA ($ / Kg)

Semana	Max Bovino Macho	Mín Bovino Macho	Prom Po Bovino Macho
8-jun-18	5,500	4,700	4,955
15-jun-18	5,450	4,500	4,952
22-jun-18	5,600	5,000	5,222
29-jun-18	5,430	4,200	4,998
6-jul-18	5,370	4,300	4,870
13-jul-18	5,500	4,570	4,952
20-jul-18	5,350	4,300	4,852
27-jul-18	5,400	4,600	4,916
3-ago-18	5,050	4,400	4,638
10-ago-18	5,300	4,350	4,915
17-ago-18	5,250	4,400	4,885
24-ago-18	5,200	4,250	4,799
31-ago-18	5,300	4,200	4,843

Fuente: Central Ganadera

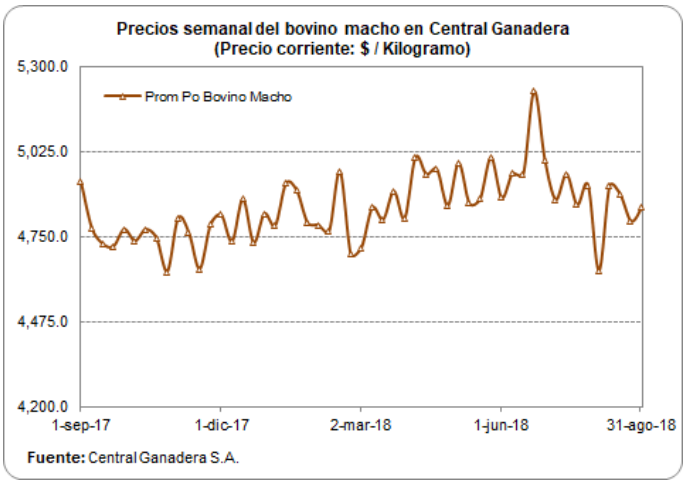

PRECIO SEMANAL DEL BOVINO HEMBRA EN CENTRAL GANADERA ($/ Kg)

Semana	Max Bovino Hembra	Mín Bovino Hembra	Prom Po Bovino Hembra
8-jun-18	4,800	3,560	4,328
15-jun-18	4,800	4,000	4,444
22-jun-18	4,650	4,100	4,485
29-jun-18	4,800	3,500	4,306
6-jul-18	4,650	3,700	4,257
13-jul-18	4,700	3,650	4,393
20-jul-18	4,800	3,000	4,158
27-jul-18	4,800	3,400	4,250
3-ago-18	4,420	3,300	4,035
10-ago-18	4,800	3,400	4,207
17-ago-18	4,650	3,200	4,164
24-ago-18	4,550	3,800	4,237
31-ago-18	4,500	3,800	4,150

Fuente: Central Ganadera

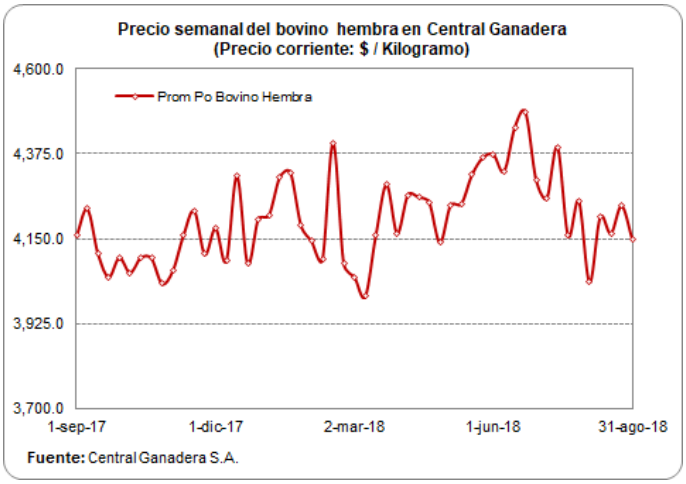

PRECIOS PROMEDIO SEMANALES DEL CERDO EN MERCADOS MAYORISTAS $/Kg

Carne cerdo pernil sin hueso

Departamento	Mercado	6-jul	13-jul	19-jul	27-jul	3-ago	10-ago	17-ago	24-ago	31-ago
Antioquia	Central Mayorista de Antioquia	13,047	13,047	13,047	13,033	13,017	13,067	13,067	13,067	*13,067*
Bogotá, D.C.	Frig. Guadalupe	10,417	9,933	9,967	9,967	10,000	10,233	10,250	9,750	*10,217*
	Frigorífico Ble Ltda.	10,800	10,450	10,433	10,850	10,317	10,067	10,000	10,417	*10,450*
Risaralda	CM. La 41	13,000	13,500	13,500	13,500	13,500	13,000	13,000	13,500	*13,500*
Valle del Cauca	Buenaventura	15,000	15,000	15,000	15,000	15,000	15,000	15,000	15,000	*15,000*
	Palmira	12,475	12,375	12,125	12,375	12,375	12,375	12,250	12,000	*12,000*
	Santa Elena	12,475	12,525	12,500	12,500	12,525	12,475	12,475	12,475	*12,475*
	Tuluá	12,667	12,667	12,667	12,667	12,667	12,833	12,833	12,833	*12,933*

Carne cerdo lomo sin hueso

Departamento	Mercado	6-jul	13-jul	19-jul	27-jul	3-ago	10-ago	17-ago	24-ago	31-ago
Antioquia	Central Mayorista de Antioquia	15,400	15,400	15,400	15,400	15,400	15,467	15,467	15,467	*15,467*
Atlántico	Barranquillita	11,950	11,950	11,950	11,950	11,950	11,950	11,950	11,950	*11,950*
Bogotá, D.C.	Frig. Guadalupe	13,250	12,900	13,083	12,750	12,550	12,967	12,917	12,833	*13,250*
	Frigorífico Ble Ltda.	13,250	13,333	13,167	13,333	12,967	13,100	13,183	12,883	*12,717*
	Paloquemao	12,667	12,800	12,300	12,733	13,000	13,000	12,200	12,800	*12,867*
Risaralda	CM. La 41	15,000	15,500	15,500	15,500	15,500	15,500	15,000	16,000	*15,500*
Valle del Cauca	Buenaventura	16,667	16,667	16,667	16,667	16,667	16,667	16,667	16,667	*16,000*
	Palmira	14,250	14,150	13,750	13,375	13,625	14,000	14,000	13,875	*13,625*
	Santa Elena	14,350	14,350	14,350	14,350	14,350	14,350	14,350	14,350	*14,350*
	Tuluá	14,400	14,400	14,400	14,400	14,400	14,400	14,400	14,400	*14,567*

Carne cerdo brazo sin hueso

Departamento	Mercado	6-jul	13-jul	19-jul	27-jul	3-ago	10-ago	17-ago	24-ago	31-ago
Antioquia	Central Mayorista de Antioquia	11,733	11,733	11,733	11,733	11,733	11,733	11,733	11,733	*11,733*
Atlántico	Barranquillita	11,925	11,950	11,925	11,950	11,275	11,225	11,275	11,250	*11,125*
Bogotá, D.C.	Frig. Guadalupe	9,583	9,417	9,417	9,167	8,967	9,150	8,933	8,917	*9,183*
	Frigorífico Ble Ltda.	9,783	9,733	9,933	9,933	9,700	9,033	8,800	9,500	*9,283*
	Paloquemao	10,333	10,467	10,200	10,133	10,200	9,533	9,533	9,800	*9,867*
Risaralda	CM. La 41	12,500	12,500	12,500	12,500	12,000	12,500	12,500	12,000	*12,500*
Valle del Cauca	Buenaventura	15,000	15,000	15,000	15,000	15,000	15,000	15,000	15,000	*15,000*
	Palmira	11,425	11,250	11,125	11,125	11,000	10,750	10,625	10,375	*10,375*
	Santa Elena	12,375	12,375	12,425	12,400	12,425	12,425	12,400	12,425	*12,425*
	Tuluá	10,833	10,667	10,667	10,667	10,667	10,667	10,667	10,667	*10,667*

Fuente: SIPSA - DANE

MONITOREO DE PRECIOS DE LA CARNE DE CERDO AL CONSUMIDOR ($/Kg)

BOGOTÁ Quincena 15: Del 01 al 16 de agosto de 2018—Quincena 16: Del 16 al 31 de agosto de 2018—

Corte	Quincena 15	Quincena 16	Var (%)
Cabeza de Lomo	13,151	13,159	**0.1%**
Lomo	14,713	14,652	**-0.4%**
Chuleta	13,806	13,792	**-0.1%**
Centro de Pierna	13,331	13,303	**-0.2%**
Bola de Pierna	13,323	13,292	**-0.2%**
Bota de Pierna	13,312	13,284	**-0.2%**
Muchacho de Pierna	13,143	13,109	**-0.3%**
Lagarto de Pierna	13,221	13,189	**-0.2%**
Cadera	13,341	13,285	**-0.4%**
Tocino - Toda la piel	8,473	8,467	**-0.1%**
Tocino Barriguero	10,878	10,839	**-0.4%**
Tocino Papada	9,564	9,544	**-0.2%**
Tocino con costilla	11,575	11,575	**0.0%**
Solomito	13,505	13,458	**-0.3%**
Costilla	13,061	13,031	**-0.2%**
Codito	8,712	8,658	**-0.6%**
Pezuña	7,511	7,505	**-0.1%**
Espinazo	8,412	8,389	**-0.3%**
Brazo	11,984	11,968	**-0.1%**
Brazuelo	11,864	11,847	**-0.1%**
Ossobuco	9,412	9,326	**-0.9%**
Molida - Recorte	8,536	8,445	**-1.1%**
Tiritas - Recorte	7,470	7,328	**-1.9%**
Cubitos - Recorte	7,986	7,875	**-1.4%**

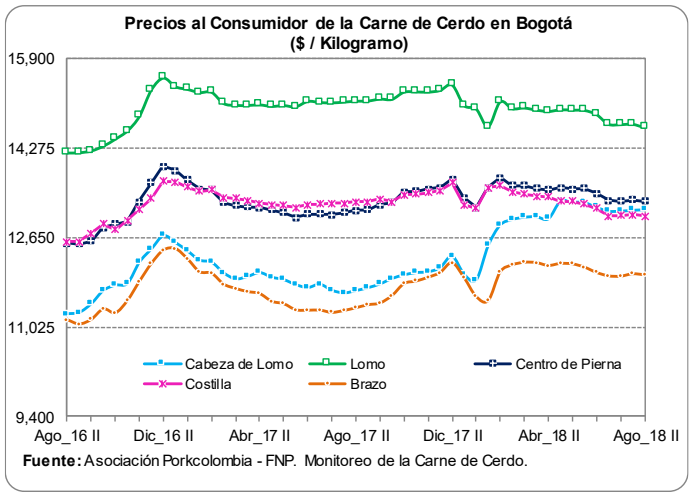

MEDELLÍN Quincena 15: Del 01 al 16 de agosto de 2018—Quincena 16: Del 16 al 31 de agosto de 2018—

Corte	Quincena 15	Quincena 16	Var (%)
Cabeza de Lomo	11,238	11,288	**0.4%**
Lomo	14,633	14,537	**-0.7%**
Chuleta	14,241	14,114	**-0.9%**
Centro de Pierna	12,840	12,855	**0.1%**
Bola de Pierna	12,834	12,849	**0.1%**
Bota de Pierna	12,833	12,848	**0.1%**
Muchacho de Pierna	12,017	12,060	**0.4%**
Lagarto de Pierna	11,991	12,040	**0.4%**
Cadera	11,968	12,009	**0.3%**
Tocino - Toda la piel	1,981	1,981	**0.0%**
Tocino Barriguero	13,021	13,069	**0.4%**
Tocino Papada	8,137	8,101	**-0.4%**
Tocino con costilla	16,200	16,200	**0.0%**
Solomito	13,022	13,053	**0.2%**
Costilla	13,248	13,293	**0.3%**
Codito	7,023	7,013	**-0.1%**
Pezuña	4,997	4,994	**-0.1%**
Espinazo	6,655	6,649	**-0.1%**
Brazo	12,081	12,028	**-0.4%**
Brazuelo	11,147	11,197	**0.4%**
Ossobuco	7,050	7,036	**-0.2%**
Molida - Recorte	9,200	9,200	**0.0%**
Cubitos - Recorte	7,889	7,889	**0.0%**

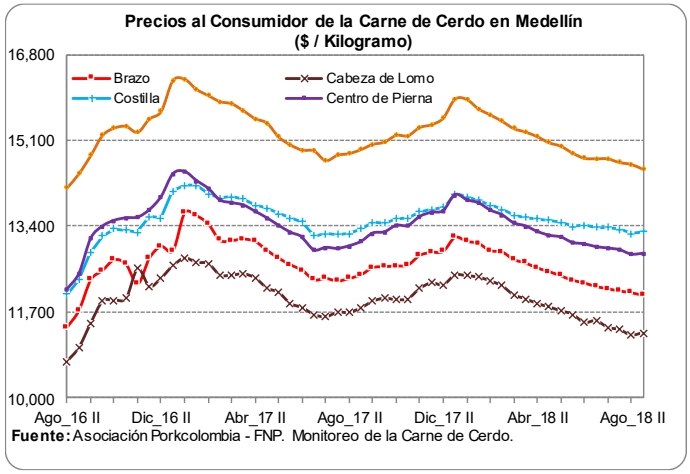

Fuente: Asociación Porkcolombia - Fondo Nacional de Porcicultura. Área Económica. Programa de Monitoreo

MONITOREO DE PRECIOS DE LA CARNE DE CERDO AL CONSUMIDOR ($/Kg)

EJE CAFETERO Quincena 15: Del 01 al 15 de agosto de 2018—Quincena 16: Del 16 al 31 de agosto de 2018—

Corte	Quincena 15	Quincena 16	Var (%)
Cabeza de Lomo	13,224	13,153	-0.5%
Lomo	15,507	15,464	**-0.3%**
Chuleta	15,507	15,464	**-0.3%**
Centro de Pierna	13,207	13,137	**-0.5%**
Bola de Pierna	13,207	13,137	**-0.5%**
Bota de Pierna	13,207	13,137	**-0.5%**
Muchacho de Pierna	13,207	13,137	**-0.5%**
Lagarto de Pierna	13,207	13,137	**-0.5%**
Cadera	13,210	13,139	**-0.5%**
Tocino - Toda la piel	3,625	3,664	1.1%
Tocino Barriguero	11,846	11,830	**-0.1%**
Tocino Papada	9,444	9,348	**-1.0%**
Solomito	13,207	13,137	**-0.5%**
Costilla	12,983	12,954	**-0.2%**
Codito	4,490	4,497	0.1%
Pezuña	4,505	4,511	0.1%
Espinazo	8,110	8,088	**-0.3%**
Brazo	12,638	12,555	**-0.7%**
Brazuelo	12,638	12,555	**-0.7%**
Ossobuco	8,111	8,089	**-0.3%**

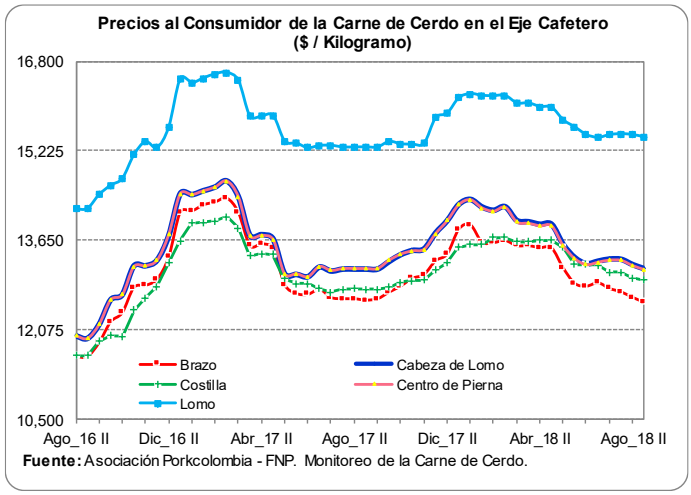

CALI Quincena 15: Del 01 al 15 de agosto de 2018—Quincena 16: Del 16 al 31 de agosto de 2018—

Corte	Quincena 15	Quincena 16	Var (%)
Cabeza de Lomo	11,238	11,226	**-0.1%**
Lomo	14,259	14,203	**-0.4%**
Chuleta	12,707	12,681	**-0.2%**
Centro de Pierna	12,733	12,667	**-0.5%**
Bola de Pierna	12,761	12,715	**-0.4%**
Bota de Pierna	12,761	12,775	0.1%
Muchacho de Pierna	12,757	12,633	**-1.0%**
Lagarto de Pierna	12,730	12,698	**-0.3%**
Cadera	12,730	12,684	**-0.4%**
Tocino - Toda la piel	4,565	4,560	**-0.1%**
Tocino Barriguero	11,487	11,470	**-0.2%**
Tocino Papada	8,049	7,992	**-0.7%**
Tocino con costilla	11,563	11,531	**-0.3%**
Solomito	12,914	12,782	**-1.0%**
Costilla	11,581	11,433	**-1.3%**
Codito	7,150	7,123	**-0.4%**
Pezuña	6,167	6,222	0.9%
Espinazo	7,213	7,265	0.7%
Brazo	11,235	11,204	**-0.3%**
Brazuelo	11,240	11,209	**-0.3%**
Ossobuco	7,908	7,908	0.0%
Molida - Recorte	11,244	11,220	**-0.2%**
Tiritas - Recorte	6,392	6,358	**-0.5%**
Cubitos - Recorte	6,100	6,100	0.0%

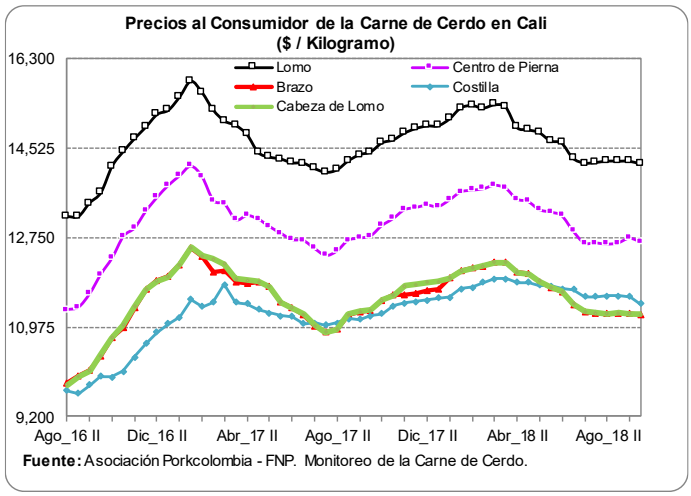

Fuente: Asociación Porkcolombia - Fondo Nacional de Porcicultura. Área Económica. Programa de Monitoreo

COSTOS DE PRODUCCIÓN EN PORCICULTURA

COSTO DE PRODUCCIÓN EN CICLO COMPLETO

Agosto de 2018

Rubro	Valor (Pesos / Kilo)	Part (%)
Alimento (sin IVA)	3,644.14	75.55
Comercialización	109.47	2.27
Infertilidad	35.15	0.73
Instalaciones	183.83	3.81
Lechón	-	0.00
Mano de obra	312.26	6.47
Medicam y biológicos	181.52	3.76
Mortalidad	54.17	1.12
Otros	64.47	1.34
Pie de cría	238.64	4.95
Total (IVA no incluido)	4,823.66	100.00
Valor IVA pagado	176.83	3.67

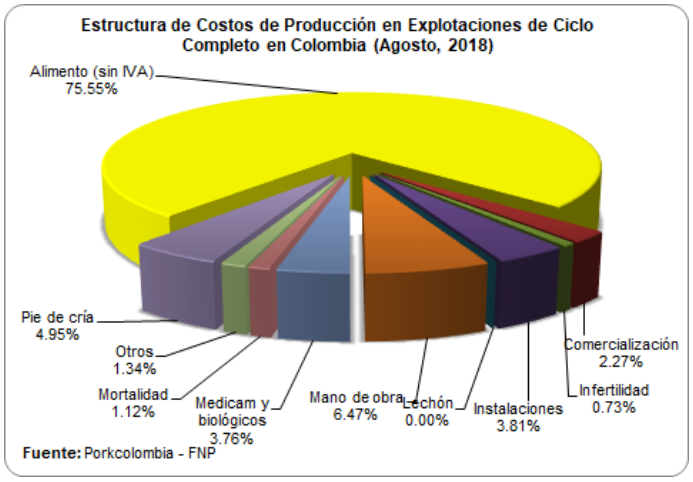

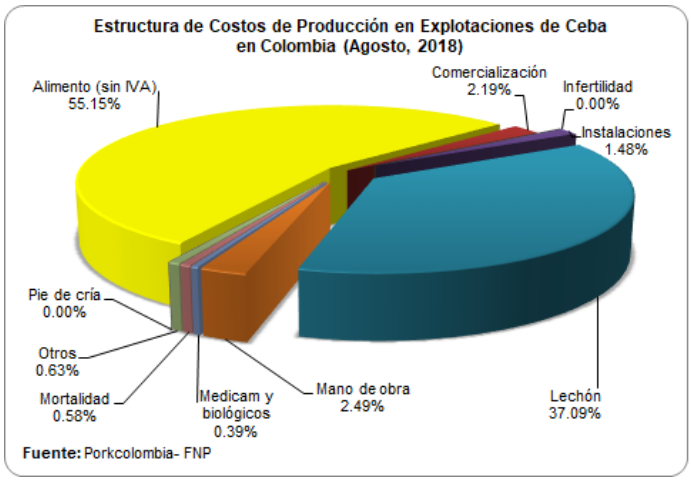

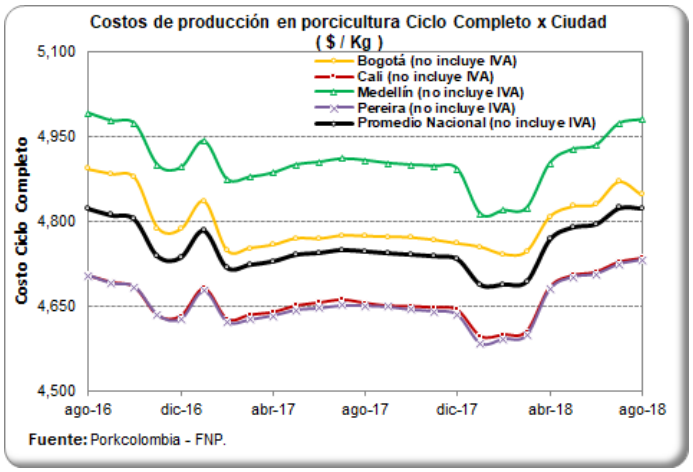

COSTOS DE PRODUCCIÓN EN PORCICULTURA

Agosto de 2018

Mes	Costo Ciclo (incluye IVA)	Costo Ceba (incluye IVA)	Costo Canal (incluye IVA)
sep-17	4,920	5,226	6,637
oct-17	4,917	5,268	6,634
nov-17	4,914	5,268	6,630
dic-17	4,909	5,205	6,624
ene-18	4,858	5,140	6,621
feb-18	4,859	5,137	6,622
mar-18	4,865	5,137	6,629
abr-18	4,943	5,181	6,727
may-18	4,966	5,147	6,754
jun-18	4,971	5,147	6,761
jul-18	5,001	5,139	6,798
ago-18	*5,000*	*5,138*	*6,798*

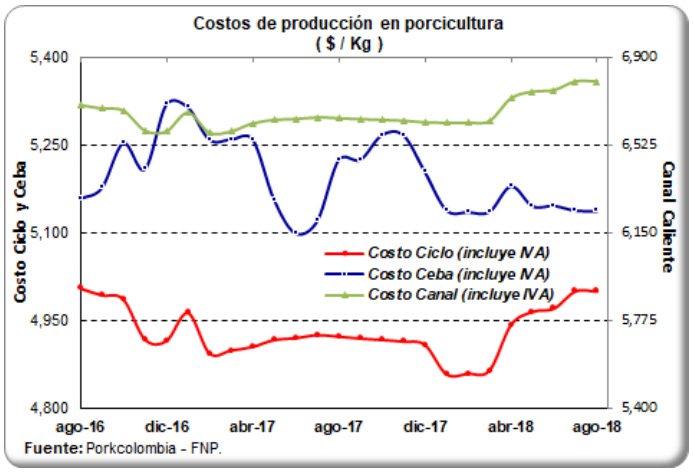

COSTOS DE PRODUCCIÓN EN PORCICULTURA — ZONA PEREIRA

COSTOS DE PRODUCCION PORCICULTURA REGIONALES - ZONA PEREIRA

AGOSTO DE 2018

TABLA 1. COSTO DE PRODUCCIÓN LECHÓN DESTETO Y LECHÓN EN PRECEBOS

Rubro	Costo lechón al destete (5.5kg)		Costo lechón a los 22.2 kg	
	Valor	Participación	Valor	Participación
Lechón	$ 0	0.0%	$ 109,160	62.7%
Alimento	$ 47,857	43.8%	$ 42,994	24.7%
Pie de cría	$ 24,992	22.9%	$ 0	0.0%
Infertilidad	$ 3,676	3.4%	$ 0	0.0%
Mano de obra	$ 13,664	12.5%	$ 6,035	3.5%
Instalaciones	$ 7,118	6.5%	$ 4,387	2.5%
Medicam y biológicos	$ 9,712	8.9%	$ 7,318	4.2%
Mortalidad	$ 0	0.0%	$ 2,781	1.6%
Comercialización	$ 0	0.0%	$ 0	0.0%
Otros	$ 2,140	2.0%	$ 1,381	0.8%
TOTAL	$ 109,160	100.0%	$ 174,056	100.0%
$/kg producido	$19,847		$7,840	

El rubro alimento para todos los cálculos incluye descuentos comerciales y fletes. No incluye IVA pues asume que el productor solicita la devolución del impuesto.

TABLA 2. CIFRAS DE REFERENCIA

PRECIO PROMEDIO KG/PIE PERÍODO	$4,542
PRECIO PROMEDIO KG EN CANAL	$6,015
$ / DÉCIMA DE CONVERSIÓN ENGORDE	$10,749
COSTO KG CERDO EN PIE ENGORDE	$4,932
COSTO KG CERDO EN PIE C. COMPLETO	$4,731
COSTO KG CANAL REFRIGERADA	$6,462

En este recuadro se han incluido cifras de referencia para el productor: Los valores de venta por kilo en pie y en canal utilizados para los cálculos, los costos de producción de kilo en pie (para granjas de engorde y en ciclo completo) y el costo de producción por kilo de canal para ciclo completo.

TABLA 3. COSTO DE PRODUCCIÓN CERDO EN PIE PUESTO EN FRIGORÍFICO Y COSTO CANAL REFRIGERADA

Rubro	Costo cerdo granja de engorde		Costo cerdo granja ciclo completo		Costo canal refrigerada	
	Valor	Participación	Valor	Participación	Valor	Participación
Lechón	$ 194,903	37.0%	$ 0	0.0%	$ 0	0.0%
Alimento	$ 282,380	53.6%	$ 373,231	73.3%	$ 373,231	65.9%
Pie de cría	$ 0	0.0%	$ 24,992	4.9%	$ 24,992	4.4%
Infertilidad	$ 0	0.0%	$ 3,676	0.7%	$ 3,676	0.6%
Mano de obra	$ 13,091	2.5%	$ 32,789	6.4%	$ 32,789	5.8%
Instalaciones	$ 7,798	1.5%	$ 19,303	3.8%	$ 19,303	3.4%
Medicam y biológicos	$ 2,030	0.4%	$ 19,060	3.7%	$ 19,060	3.4%
Mortalidad	$ 3,036	0.6%	$ 5,609	1.1%	$ 5,609	1.0%
Comercialización	$ 11,495	2.2%	$ 11,495	2.3%	$ 11,495	2.0%
Transformación	$ 0	0.0%	$ 0	0.0%	$ 50,035	8.8%
Otros	$ 3,136	0.6%	$ 6,657	1.3%	$ 6,657	1.2%
TOTAL	$ 517,868	100.0%	$ 496,813	100.0%	$ 546,849	96.6%
$/kg producido	$4,932		$4,731		$6,462	

Se estima el costo para quienes compran el lechón (granja de engorde), para quienes tienen los procesos de cría y engorde (granja de ciclo completo) y el costo de producción de la canal refrigerada para quienes tiene ciclo completo.

COSTOS DE PRODUCCIÓN EN PORCICULTURA — ZONA PEREIRA

ANÁLISIS DE SENSIBILIDAD

El cálculo de la utilidad bruta no tiene en cuenta gastos operacionales (administración y ventas) ni gastos financieros

TABLA 4. EFECTO DE LA VARIACIÓN DEL PRECIO EN PIE SOBRE LA UTILIDAD BRUTA

Precio en Pie ($/KG)	Ingresos Venta Cerdo en Pie	Utilidad Bruta/Cerdo Granja Engorde	Utilidad Bruta/Cerdo Granja C. Completo
$4,400	$462,018	-$55,850	-$34,795
$4,600	$483,019	-$34,849	-$13,794
$4,800	$504,019	-$13,848	$7,206
$5,000	$525,020	$7,153	$28,207
$5,200	$546,021	$28,153	$49,208

TABLA 5. EFECTO DE LA VARIACIÓN DEL PRECIO EN CANAL SOBRE LA UT. BRUTA

Precio en Canal ($/KG)	Ingresos Venta Cerdo en Canal	Utilidad Bruta/Canal Granja Engorde	Utilidad Bruta/Canal Granja C. Completo
$6,100	$516,231	-$51,672	-$30,618
$6,300	$533,157	-$34,747	-$13,692
$6,500	$550,082	-$17,821	$3,234
$6,700	$567,008	-$895	$20,159
$6,900	$583,933	$16,030	$37,085

TABLA 6. EFECTO DE LA VARIACIÓN DEL PESO DE SALIDA AL MERCADO SOBRE LA UTILIDAD BRUTA EN GRANJAS DE ENGORDE O DE CICLO COMPLETO

Peso Final (KG) En Granja	Costo / Cerdo Granja Engorde	Utilidad Bruta/Cerdo Granja Engorde	Tasa Mensual %	T.E. Anual %	Costo / Cerdo Granja C. Completo	Utilidad Bruta/Cerdo $/CERDO	Tasa Mensual %	T.E. Anual %
100.0	$488,232	-$43,060	-2.70%	-28.76%	$467,177	-$22,006	-0.50%	-5.97%
107.1	$517,868	-$40,913	-2.26%	-24.59%	$496,813	-$19,858	-0.41%	-4.95%
114.5	$548,802	-$39,129	-1.91%	-21.16%	$527,747	-$18,075	-0.35%	-4.15%

Muestra la utilidad bruta por cerdo producido en granjas de engorde y en ciclo completo al hacer variaciones del peso de salida al mercado.

TABLA 7. EFECTO DE LA VARIACIÓN DE LA CONVERSIÓN ALIMENTICIA EN PRECEBOS Y ENGORDE SOBRE LA UTILIDAD BRUTA EN CICLO COMPLETO

		SECCIÓN PRECEBOS							
	Conversión Alimenticia	1.2	1.25	1.3	1.35	1.4	1.45	1.5	1.55
SECCIÓN ENGORDE	2.30	$ 26,480	$ 24,894	$ 23,309	$ 21,723	$ 20,138	$ 18,552	$ 16,967	$ 15,381
	2.35	$ 21,241	$ 19,656	$ 18,070	$ 16,485	$ 14,899	$ 13,313	$ 11,728	$ 10,142
	2.40	$ 16,002	$ 14,417	$ 12,831	$ 11,246	$ 9,660	$ 8,075	$ 6,489	$ 4,904
	2.45	$ 10,764	$ 9,178	$ 7,593	$ 6,007	$ 4,421	$ 2,836	$ 1,250	-$ 335
	2.50	$ 5,525	$ 3,939	$ 2,354	$ 768	-$ 817	-$ 2,403	-$ 3,988	-$ 5,574
	2.55	$ 286	-$ 1,299	-$ 2,885	-$ 4,471	-$ 6,056	-$ 7,642	-$ 9,227	-$ 10,813
	2.60	-$ 4,953	-$ 6,538	-$ 8,124	-$ 9,709	-$ 11,295	-$ 12,880	-$ 14,466	-$ 16,051
	2.65	-$ 10,191	-$ 11,777	-$ 13,363	-$ 14,948	-$ 16,534	-$ 18,119	-$ 19,705	-$ 21,290
	2.70	-$ 15,430	-$ 17,016	-$ 18,601	-$ 20,187	-$ 21,772	-$ 23,358	-$ 24,943	-$ 26,529

Estima la utilidad bruta resultante al variar la conversión alimenticia obtenida en las etapas de precebos y de engorde en granjas de ciclo completo.

TABLA 8. EFECTO DEL TAMAÑO DE LA CAMADA AL DESTETE SOBRE LA UTILIDAD BRUTA DE LA CANAL Y LOS KILOS DE CANAL PRODUCIDOS HEMBRA/AÑO

Número de Lechones al Destete	Costo / Cerdo en Granja	Costo / Cerdo en Frigorífico	Costo Canal Granja C. Completo	Utilidad Bruta Canal	Kilos Canal Hembra/Año	Utilidad Bruta Hembra/Año
9	$ 505,022	$516,517	$566,553	-$57,494	1,958	-$1,330,054
10	$ 492,780	$504,275	$554,310	-$45,252	2,175	-$1,163,156
11	$ 482,763	$494,258	$544,294	-$35,235	2,393	-$996,258
12	$ 474,416	$ 485,911	$ 535,947	-$ 26,888	2,610	-$829,360

Estima los kilos de canal obtenidos por hembra/año (corresponde a los partos/hembra/año x número de lechones destetados x peso de la canal refrigerada)

COSTOS DE PRODUCCIÓN EN PORCICULTURA — ZONA PEREIRA

ANÁLISIS DE LA CANAL

TABLA 9. COSTO UNIDAD DE CONTENIDO MAGRO (CM)

	%	kg CM	Costo kg CM
P	40	33.85	$13,671
O	41	34.70	$13,338
	42	35.54	$13,020
	43	36.39	$12,717
	44	37.24	$12,428
	45	38.08	$12,152
R	46	38.93	$11,888
	47	39.78	$11,635
	48	40.62	$11,393
	49	41.47	$11,160
	50	42.31	$10,937
U	51	43.16	$10,723
	52	44.01	$10,516
	53	44.85	$10,318
	54	45.70	$10,127
	55	46.55	$9,943
E	56	47.39	$9,765
	57	48.24	$9,594
	58	49.08	$9,428
	59	49.93	$9,269
S	60	50.78	$9,114
	61	51.62	$8,965
	62	52.47	$8,820

Establece el costo de producción de un punto porcentual de contenido magro en la canal obtenida en frigorífico. Asume que la grasa y el hueso tienen un valor = $0 La cifra resultante no tiene significado de mercado.

SEUROP (ítem informativo) = Sistema de clasificación según contenido magro.

TABLA 10. COSTO PRODUCCIÓN CANAL EN CICLO COMPLETO

Rubro	Valor	Participación
Alimento (*)	$373,231	68.25%
Pie de cría	$24,992	4.57%
Infertilidad	$3,676	0.67%
Mano de obra	$32,789	6.00%
Instalaciones	$19,303	3.53%
Medicamentos-biológic	$19,060	3.49%
Mortalidad	$5,609	1.03%
Otros	$6,657	1.22%
Flete porcinos en pie	$9,995	1.83%
Licencias y lavado	$1,500	0.27%
Guía de sacrificio	$37,913	6.93%
Cuota Fomento	$8,333	1.52%
Impuesto en frigorífico	$3,790	0.69%
Total	**$546,849**	**100.00%**

TABLA 11. VALORACIÓN DE MERMAS

VALORACIÓN DE MERMAS		
TRANSPORTE	2.0%	$9,734
CANAL CALIENTE	0.5%	$2,558

La tabla de valoración de mermas es de carácter informativo. Las mermas en los cálculos están incorporadas como la menor cantidad de producto final obtenido y su reflejo en el ingreso.

TABLA 12. IVA PAGADO POR ALIMENTO

VALOR IVA PAGADO POR CERDO	
DESTETE	$2,312
PRECEBOS	$2,105
ENGORDE	$13,679
CICLO COMPLETO	$18,096
CANAL	$18,096

La tabla del IVA pagado por alimento es de carácter informativo. El análisis considera que un porcicultor tecnificado realiza la solicitud de devolución del IVA. Si no se realiza la solicitud, el valor del IVA se traduce en aumento del costo de producción.

COSTOS DE PRODUCCIÓN EN PORCICULTURA

COSTO DE PRODUCCIÓN DE UNA CANAL PORCINA EN COLOMBIA
(CICLO COMPLETO)

PARÁMETROS PRODUCTIVOS COMUNES — PERÍODO EVALUADO: AGOSTO DE 2018

Lech dest / parto	10.5	Días en lactancia	21
Partos / hemb / año	2.57	Lech / hemb / año	24.3

Etapa	Peso Inicial (kg)	Peso Final (kg)	Conversión Al.	Ganancia/día (g)	Consumo (kg)	Días/Etapa
Precebo	5.5	22.2	1.36	398	22.6	42
Levante	22.2	56.0	2.23	689	75.4	49
Acabado	56.0	107.1	2.89	914	147.8	56
Engorde	22.2	107.1	2.63	809	223.2	105
Destete-Mercado	5.5	107.1	2.42	691	245.8	147
Ciclo completo	0.0	107.1	2.68	371	286.9	289
Peso cerdo en frigorífico		105.0				
Peso canal fría		84.6				

Se consideran parámetros promedio por etapa de granjas tecnificadas.

El peso del cerdo en pie en frigorífico y el peso de la canal refrigerada tienen descontadas las mermas

COSTOS DE PRODUCCIÓN CANAL PORCINA
PONDERADO NACIONAL

Rubro	Costo canal refrigerada	
	Valor	Participación
Alimento	$ 388,629	69.4%
Pie de cría	$ 25,190	4.5%
Infertilidad	$ 3,699	0.7%
Mano de obra	$ 32,789	5.9%
Instalaciones	$ 19,303	3.4%
Medicam. y biológicos	$ 19,060	3.4%
Mortalidad	$ 5,740	1.0%
Comercialización	$ 11,495	2.1%
Transformación	$ 47,555	8.5%
Otros	$ 6,842	1.2%
TOTAL	$ 560,302	100.0%

COSTOS DE PRODUCCIÓN EN PORCICULTURA

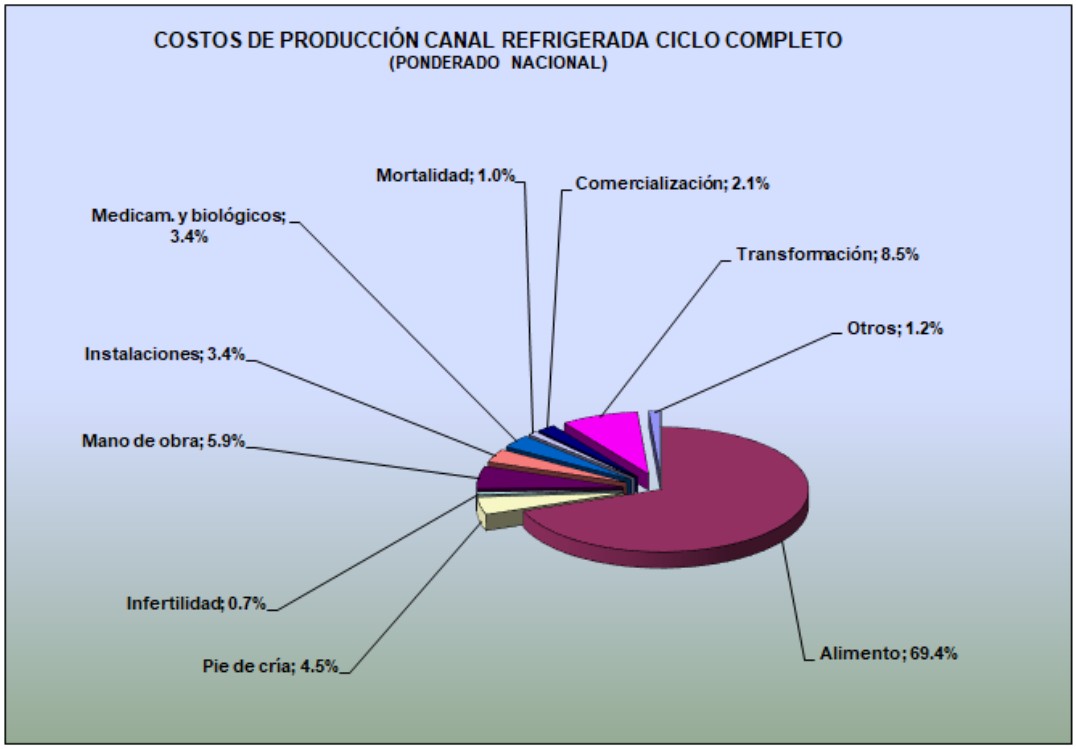

El objetivo de un costeo estándar es crear un referente válido para ser comparado con los costos reales o históricos de producción, pueden aplicarse a nivel sectorial o a nivel empresarial.

Este tipo de costeo es utilizado para elaboración de presupuestos, evaluación de desempeño y análisis de los procesos.

En el presente cálculo:

1. El valor del alimento incluye descuentos comerciales y flete fábrica-granja. No incluye valor del IVA, se asume que el productor tecnificado solicita devolución del impuesto.
2. No se incluyen inversiones en terrenos.
3. No se incluyen gastos de operación (administración, publicidad, ventas).
4. No se incluyen gastos financieros.
5. Los cálculos se basan en un granja con capacidad para 500 hembras.

IMPORTACIONES MENSUALES DE PRODUCTOS Y SUBPRODUCTOS DE CERDO

Importaciones de productos y subproductos de Cerdo (Toneladas) Enero - Junio

Producto	2016	2017	2018	Part (%)	Crec (%)
Carne	20,361	33,015	46,821	91.2%	41.8%
Despojos	2,083	2,048	2,801	5.5%	36.8%
Tocino	987	871	852	1.7%	-2.2%
Embutidos	667	635	683	1.3%	7.6%
Salados y Ahumados	62	109	132	0.3%	20.7%
Animales Vivos	11	21	33	0.1%	59.8%
Total	**24,170**	**36,698**	**51,323**	**100.0%**	**39.9%**

Fuente: DIAN - DANE. Cálculos Porkcolombia - FNP.

Part (%): Participación en el volumen acumulado de 2018.

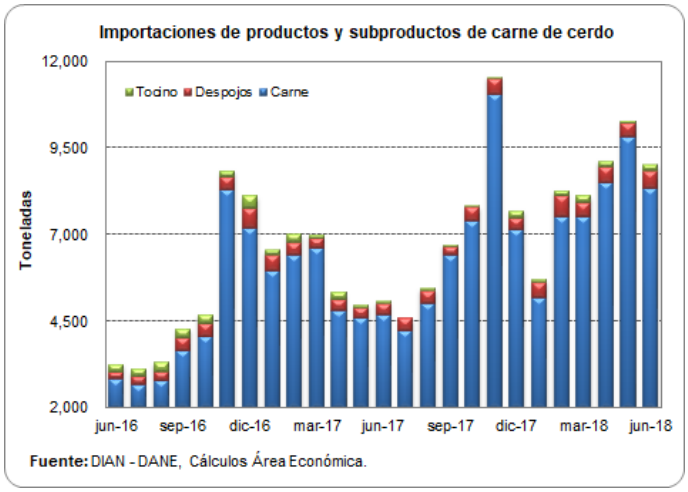

Importaciones de Carne de Cerdo (Toneladas) Enero - Junio

País	2016	2017	2018	Part (%)	Crec (%)
Estados Unidos	16,460	29,072	42,431	91%	46.0%
Canadá	2,334	2,308	2,622	6%	13.6%
Chile	1,566	1,607	1,736	4%	8.1%
Dinamarca		20	26	0%	28.3%
Portugal		1	6	0%	461.6%
España	1	6	0	0%	-93.8%
Total	**20,361**	**33,015**	**46,821**	**100.0%**	**41.8%**

Fuente: DIAN - DANE. Cálculos Porkcolombia - FNP.

Part (%): Participación en el volumen acumulado de 2018.

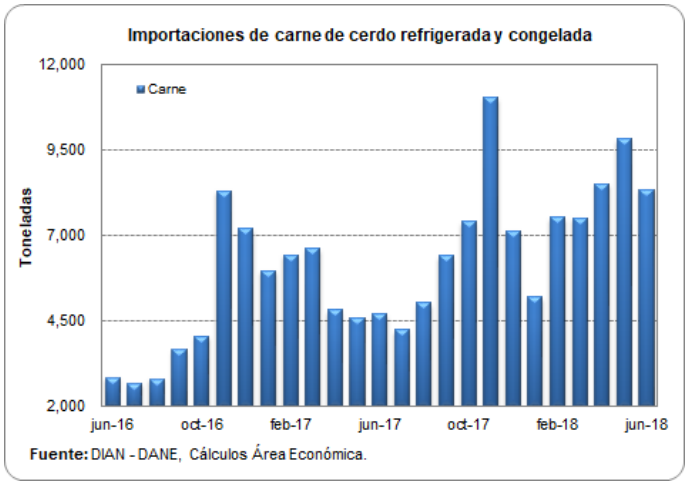

Importaciones de Despojos de Cerdo (Toneladas) Enero - Junio

País	2016	2017	2018	Part (%)	Crec (%)
Estados Unidos	539	784	1,264	45.1%	61.1%
Chile	1,329	1,101	1,213	43.3%	10.2%
Canadá	215	139	299	10.7%	115.4%
Portugal			25	0.9%	
Total	**2,083**	**2,048**	**2,801**	**100.0%**	**36.8%**

Fuente: DIAN - DANE. Cálculos Porkcolombia - FNP.

Part (%): Participación en el volumen acumulado de 2018.

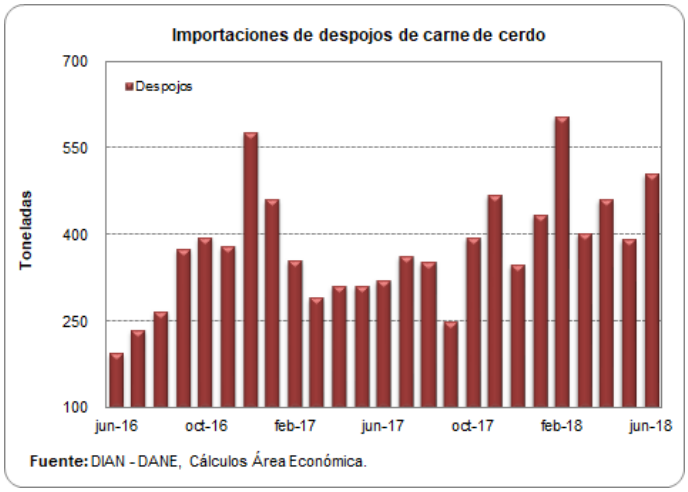

IMPORTACIONES SEMANALES DE CARNE DE CERDO SEGÚN SOBORDOS

Información consolidada en los puertos de Barranquilla, Cartagena, Buenaventura y Santa Marta.

Dado que SICEX es una plataforma de consulta online, las cifras de las ocho últimas semanas están sujetas a modificaciones por parte de la fuente.

Semana	Toneladas
13-may-18	2,217
20-may-18	2,113
27-may-18	1,816
3-jun-18	1,596
10-jun-18	1,712
17-jun-18	2,031
24-jun-18	2,078
1-jul-18	2,138
8-jul-18	1,969
15-jul-18	1,604
22-jul-18	1,394
29-jul-18	1,362
5-ago-18	1,809
12-ago-18	887
19-ago-18	*838*

Fuente: SICEX

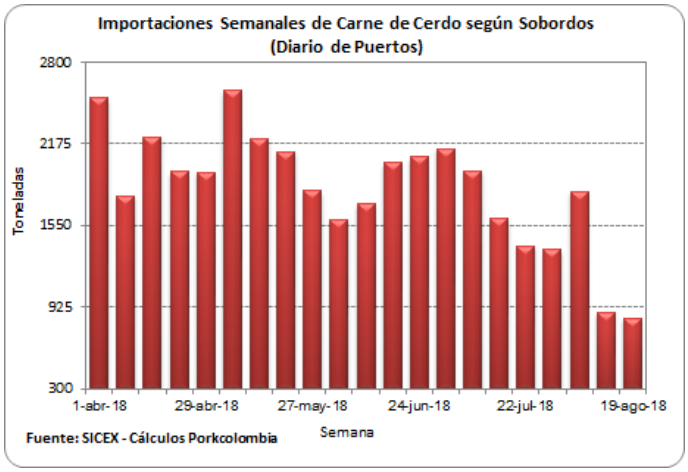

TASA DE CAMBIO (US$ / Peso Colombiano), PRECIO DEL PETRÓLEO E INFLACIÓN (IPC %)

Fecha	Tasa de Cambio
28-ago-18	2,934.31
29-ago-18	2,966.00
30-ago-18	2,999.57
31-ago-18	3,027.39
1-sep-18	3,053.14
2-sep-18	3,053.14
3-sep-18	3,053.14
4-sep-18	3,053.14
5-sep-18	3,088.47
6-sep-18	3,100.37
7-sep-18	*3,089.47*

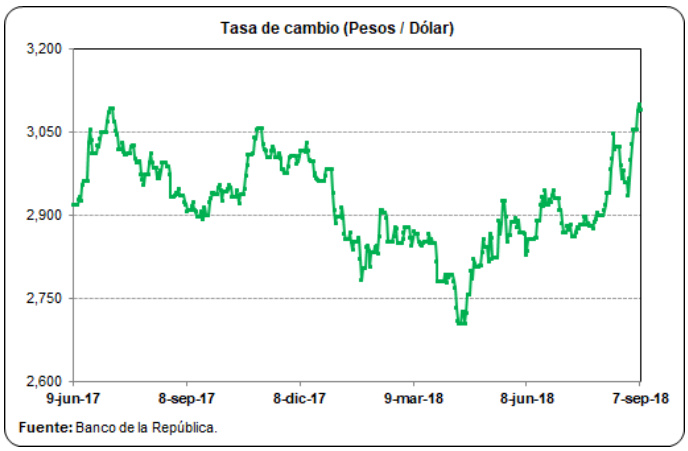

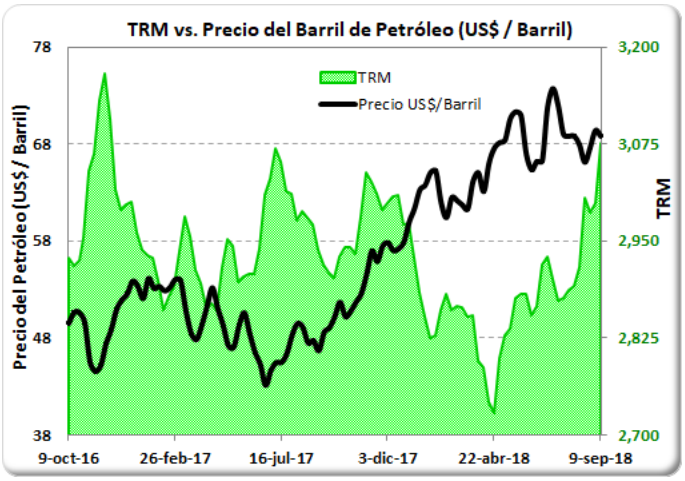

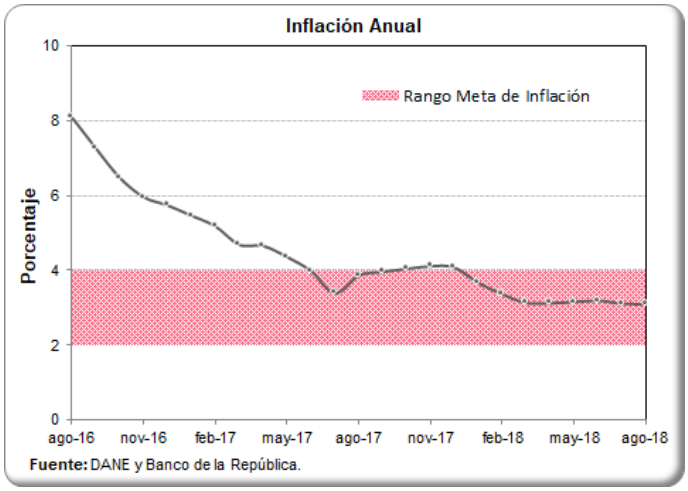

PRECIOS FUTUROS DE MATERIAS PRIMAS

Contrato	Maíz*	Soya*	Torta de soya**
sep-18			
29/08/2018	134.3	302.5	333.0
30/08/2018	134.2	301.1	332.2
31/08/2018	138.2	306.1	334.8
4/09/2018	139.6	305.7	339.8
5/09/2018	138.5	303.3	337.5
6/09/2018	*139.2*	*303.8*	*342.8*
oct-18			
29/08/2018			334.0
30/08/2018			332.7
31/08/2018			335.8
4/09/2018			340.8
5/09/2018			338.7
6/09/2018			*343.8*
nov-18			
29/08/2018		307.2	
30/08/2018		305.5	
31/08/2018		309.9	
4/09/2018		310.2	
5/09/2018		307.9	
6/09/2018		*308.4*	
dic-18			
29/08/2018	140.3		336.4
30/08/2018	140.3		334.6
31/08/2018	143.7		338.6
4/09/2018	145.0		343.0
5/09/2018	143.8		341.4
6/09/2018	*144.2*		*346.1*

Fuente: CME Group
Para una mejor lectura y comprensión, los precios de los contratos de materias primas se convirtieron a dólares por tonelada, tomando como referencia la tabla de de conversión del Consejo Americano de Granos (U.S. Grains Council).
*Los precios de los contratos originalmente se encuentran en centavos por bushel.
**Los precios de los contratos originalmente se encuentran en toneladas cortas.

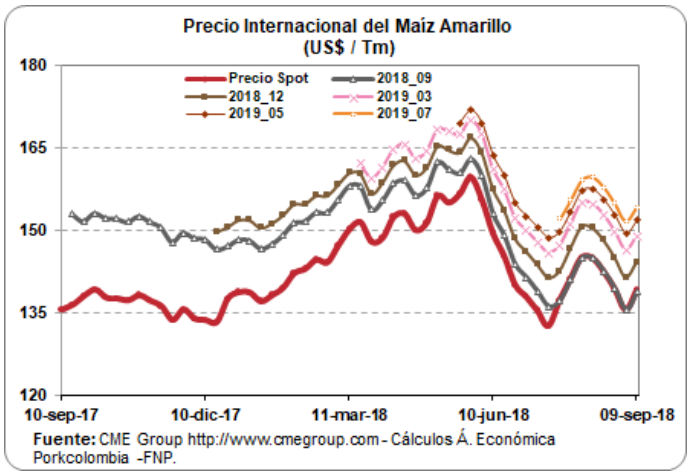

Fuente: CME Group http://www.cmegroup.com - Cálculos Á. Económica Porkcolombia -FNP.

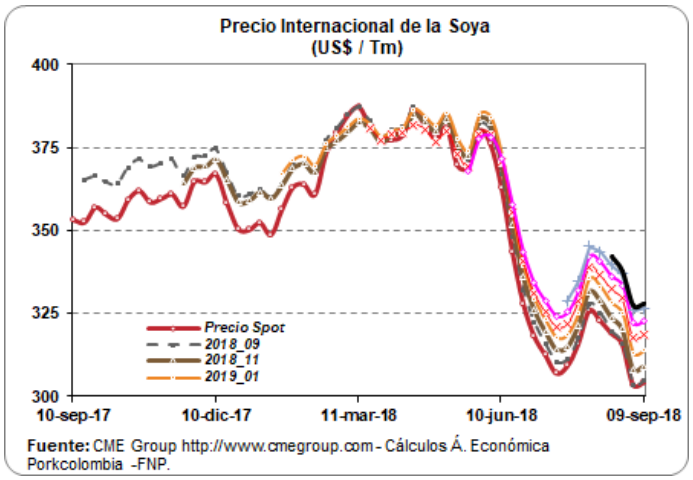

Fuente: CME Group http://www.cmegroup.com - Cálculos Á. Económica Porkcolombia -FNP.

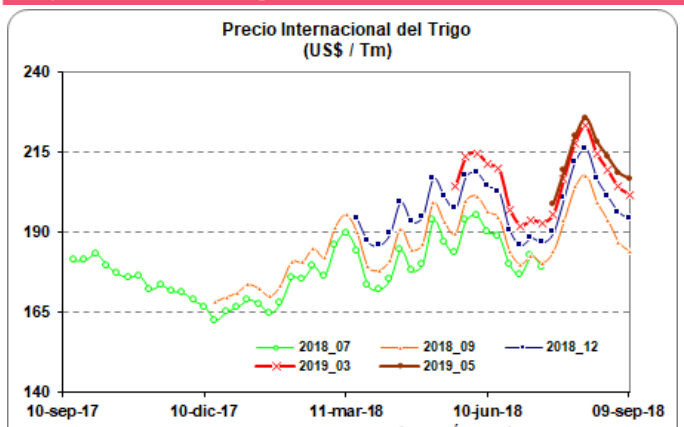

Fuente: CME Group http://www.cmegroup.com - Cálculos Á. Económica Porkcolombia -FNP.

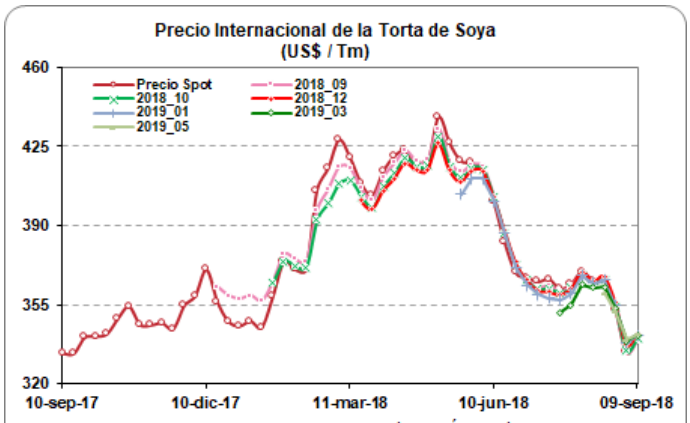

Fuente: CME Group http://www.cmegroup.com - Cálculos Á. Económica Porkcolombia -FNP.

ARANCELES VIGENTES PARA LA CARNE DE CERDO Y MATERIAS PRIMAS DEL SECTOR

Producto	Principales Partidas	Tratado / Acuerdo	País	Periodo	Porcentaje (%)	Observación
Carne de Cerdo	0203110000, 0203120000	TLC Estados Unidos	Estados Unidos	Enero 01 / 2016 - Indefinido	0.00	
	0203191000, 0203192000	TLC Canadá	Canadá	Enero 01 - Diciembre 31 / 2018	0.00	Sobre el contingente de 6.050 Tm
	0203193000, 0203199000	TLC Chile	Chile	Septiembre 01 - Septiembre 15 /2018	0.00	
	0203210000, 0203220000	MERCOSUR	Argentina	Septiembre 01 - Septiembre 15 /2018	0.00	
	0203291000, 0203292000		Brasil	Septiembre 01 - Septiembre 15 /2018	0.00	
	0203293000, 0203299000	Comunidad Andina	Bolivia	Octubre 1 / 1992 - Indefinido	0.00	
			Ecuador	Octubre 1 / 1992 - Indefinido	0.00	
			Perú	Enero 1 / 2006 - Indefinido	0.00	
			Arancel Variable SAFP	*Septiembre 01 - Septiembre 15 /2018*	*20.00*	Naciones Terceras
Maíz Amarillo	1005.90.11.00	TLC Estados Unidos	Estados Unidos	Enero 01 - Diciembre 31 / 2018	10.40	
		TLC Canadá	Canadá	Septiembre 01 - Septiembre 15 /2018	24.00	
		MERCOSUR	Argentina	Septiembre 01 - Septiembre 15 /2018	17.00	
			Brasil	Septiembre 01 - Septiembre 15 /2018	17.00	
			Paraguay	Septiembre 01 - Septiembre 15 /2018	17.00	
		Comunidad Andina	Bolivia	Octubre 1 / 1992 - Indefinido	0.00	
			Ecuador	Octubre 1 / 1992 - Indefinido	0.00	
			Perú	Enero 1 / 2006 - Indefinido	0.00	
			Arancel Variable SAFP	*Septiembre 01 - Septiembre 15 /2018*	*32.00*	Naciones Terceras
Soya	1201.90.00.00	TLC Estados Unidos	Estados Unidos	Mayo 15 / 2012 - Indefinido	0.00	
		TLC Canadá	Canadá	Septiembre 01 - Septiembre 15 /2018	30.20	
		TLC Chile	Chile	Septiembre 01 - Septiembre 15 /2018	26.00	
		MERCOSUR	Argentina	Septiembre 01 - Septiembre 15 /2018	26.00	
			Brasil	Septiembre 01 - Septiembre 15 /2018	26.00	
			Paraguay	Septiembre 01 - Septiembre 15 /2018	26.00	
		Comunidad Andina	Bolivia	Octubre 1 / 1992 - Indefinido	0.00	
			Ecuador	Octubre 1 / 1992 - Indefinido	0.00	
			Perú	Enero 1 / 2006 - Indefinido	0.00	
			Arancel Variable SAFP	*Septiembre 01 - Septiembre 15 /2018*	*40.00*	Naciones Terceras
Torta de Soya	2304.00.00.00	TLC Estados Unidos	Estados Unidos	Mayo 15 / 2012 - Indefinido	0.00	
		TLC Canadá	Canadá	Septiembre 01 - Septiembre 15 /2018	30.20	
		TLC Chile	Chile	Septiembre 01 - Septiembre 15 /2018	26.00	
		MERCOSUR	Argentina	Septiembre 01 - Septiembre 15 /2018	26.00	
			Brasil	Septiembre 01 - Septiembre 15 /2018	26.00	
			Paraguay	Septiembre 01 - Septiembre 15 /2018	26.00	
		CAN	Bolivia	Octubre 1 / 1992 - Indefinido	0.00	
			Ecuador	Octubre 1 / 1992 - Indefinido	0.00	
			Perú	Enero 1 / 2006 - Indefinido	0.00	

Fuente: DIAN - Legiscomex.

LIQUIDACIÓN SEMANAL DE *COMMODITIES*

FLETES MARITIMOS - U$/Tm.

	6-sep-18
Maíz Costa Atlántica	20.25
Maíz Buenaventura	28.75
Trigo Costa Atlántica	20.25
Trigo Buenaventura	28.75
Fríjol soya Costa Atlántica	20.25
Fríjol soya Buenaventura	28.75
Torta de Soya Costa Atlántica	20.25
Torta de Soya Buenaventura	28.75

COMPARATIVO DE PRECIOS - $/Kg.

	6-sep-18
Maíz Amarillo USA (Full) (*) C Atlántica	719.18
Maíz Amarillo USA (Full) (*) Buenaventura	751.14
Maíz Extruido (Full)(*) C Atlántica	809.18
Maíz Extruido (Full)(*) Buenaventura	841.14
Trigo USA (Full) (*) C Atlántica	837.09
Trigo USA (Full) (*) Buenaventura	866.19
Frijol Soya (Full) (*) C. Atlántica	1,183.42
Frijol Soya (Full) (*) Buenaventura	1,212.13
Habas de Fríjol Soya (Full)(*) C. Atlántica	1,273.42
Habas de Fríjol Soya (Full)(*) Buenaventura	1,302.13
Torta de Soya USA (Full) (*) C. Atlántica	1,386.34
Torta de Soya USA (Full) (*) Buenaventura	1,415.38

TARIFAS PORTUARIAS

PUERTO / PRODUCTO	BUENAVENTURA			BARRANQUILLA		
SERVICIOS	CEREALES	TORTAS	SUBPRODUCTOS	CEREALES	TORTAS	SUBPRODUCTOS
INSTALACIONES PORTUARIAS	U$4/Tm	u$4/Tm	U$4/Tm	U$4,50/Tm	U$4,50/Tm	U$4,50/Tm
OPERADOR PORTUARIO	U$1/Tm	U$1/Tm	U$1/Tm	U$2,25/Tm	U$2,25/Tm	U$2,25/Tm
SIA / ICA	U$2/Tm	U$2/Tm	U$2/Tm	U$2,00/Tm	U$2,00/Tm	U$2,00/Tm
DESCARGUE DIRECTO	$6,305/Tm	$7,500/Tm	$7,500/Tm	U$1,60/Tm	U$2,00/Tm	U$2,00/Tm
DESCARGUE A BODEGA	$10,250/Tm	$15,700/Tm	$15,700/Tm	U$4,00/Tm	U$4,20/Tm	U$4,20/Tm

PUERTO / PRODUCTO	SANTA MARTHA			CARTAGENA			
SERVICIOS	CEREALES	TORTAS	SUBPRODUCTOS	CEREALES	TORTAS	SUBPRODUCTOS	CONTENERORES
INSTALACIONES PORTUARIAS	TARIFA INTEGRAL DE DESCARGUE			TARIFA INTEGRAL DE DESCARGUE			
OPERADOR PORTUARIO							
SIA / ICA							
DESCARGUE DIRECTO	U$7,30/Tm	U$7,50/Tm	U$7,50/Tm	U$9,50/Tm	U$9,50/Tm	U$9,50/Tm	U$130,00/Tm
DESCARGUE A BODEGA	U$12,00/Tm	U$12,50/Tm	U$12,50/Tm	U$11,50/Tm	U$13,60/Tm	U$13,60/Tm	U$58,00/Tm

Bueno en cuanto los precios de los fletes, el ministerio de transporte diseño y sugirio a las empresas de transporte unos fletes regulados en donde se tiene en cuenta los tiempos de cargue y descargue al igual que el tiempo que se demora cargando y descargando y para ello dispuso de una pagina en donde se pueden hacer las liquidaciones y saber cual es el flete que va a costar para ese trayecto, la pagina es:

1. www.mintransporte.gov.co

2. Servicios en línea

3. SICE-TAC

4. Hay tres opciones para hacer el cálculo:

a. SICE-TAC Cálculo Manual, b. SICE-TAC Cálculo Interactivo y c. SICE-TAC Simulador

Condiciones de uso

Este documento ha sido elaborado por el Área Económica de la Asociación Porkcolombia — FNP. La información contenida corresponde a fuentes primarias y secundarias, y en ambos casos sus registros y/o datos consolidados están sujetos a actualización, revisión u omisión, en la medida que las mismas fuentes lo realicen. En ese sentido, ***no es responsabilidad del Área Económica***, ni de la Asociación Porkcolombia — FNP los cambios, ajustes o variaciones que éstos puedan presentar en el tiempo. Asimismo, el uso, alcance o cualquier tipo de inferencia que quiera brindar el lector a la información es de su entera responsabilidad.

Equipo Área Económica Asociación Porkcolombia—FNP

Camilo Barrios
Director Económico
cbarrios@porkcolombia.co

Fredy González
Coordinador de Gestión de Información
fgonzalez@porkcolombia.co

Carlos Andrés Rojas V.
Analista Económico Grado II
arojas@porkcolombia.co

Yenny Paola Quiroga
Analista Económico Grado I
pquiroga@porkcolombia.co

Lorena Sánchez A.
Analista de Comercio Exterior Grado I
dsanchez@porkcolombia.co