

30/11/2018

Ronda de Precios # 48

PESO PROMEDIO SEMANAL DEL CERDO EN PIE (Kilogramos)

Ronda	Semana	Antioquia	Eje Cafetero	Valle	Caribe Norte	Bogotá	Nacional
36	7-sep-18	114.3	117.2	117.4	106.1	112.5	114.2
37	14-sep-18	113.8	117.3	115.7	106.9	112.8	113.9
38	21-sep-18	112.0	116.1	116.1	107.7	111.2	112.6
39	28-sep-18	113.0	116.5	117.6	107.0	115.7	114.0
40	5-oct-18	112.7	116.4	117.1	106.8	110.5	113.0
41	12-oct-18	113.0	117.1	116.8	107.2	114.1	113.7
42	19-oct-18	113.0	113.4	115.4	108.2	111.1	112.8
43	26-oct-18	112.9	115.4	116.7	107.0	111.5	113.2
44	2-nov-18	112.5	114.9	117.7	105.9	110.3	112.7
45	9-nov-18	113.7	114.4	118.0	107.2	111.3	113.6
46	16-nov-18	113.6	116.1	118.6	106.6	112.1	113.8
47	23-nov-18	114.2	114.6	116.7	106.6	111.0	113.7
48	30-nov-18	113.4	114.3	116.4	103.9	111.6	113.0

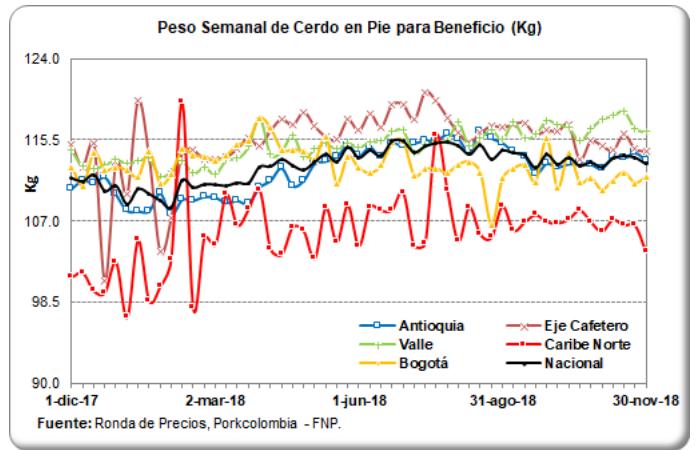

PESO PROMEDIO SEMANAL DE LA CANAL CALIENTE (Kilogramo)

Ronda	Semana	Antioquia	Eje Cafetero	Valle	Caribe Norte	Bogotá	Nacional
36	7-sep-18	93.3	98.7	98.9	91.7	91.1	94.9
37	14-sep-18	93.8	99.6	97.7	91.4	92.9	95.2
38	21-sep-18	91.7	97.1	97.7	90.4	94.3	94.2
39	28-sep-18	92.1	99.1	100.8	89.2	96.7	95.4
40	5-oct-18	92.4	98.7	98.8	90.6	93.2	95.0
41	12-oct-18	92.9	99.3	98.9	89.9	94.9	95.1
42	19-oct-18	92.8	95.2	97.0	90.6	93.3	94.1
43	26-oct-18	92.2	97.2	98.0	88.1	92.3	94.2
44	2-nov-18	91.6	96.3	100.4	91.7	92.6	94.5
45	9-nov-18	92.4	96.8	99.8	91.0	93.1	94.8
46	16-nov-18	92.7	97.6	99.2	89.9	94.2	95.1
47	23-nov-18	92.3	95.6	98.3	89.0	93.2	94.1
48	30-nov-18	92.0	96.5	97.9	85.7	94.5	93.8

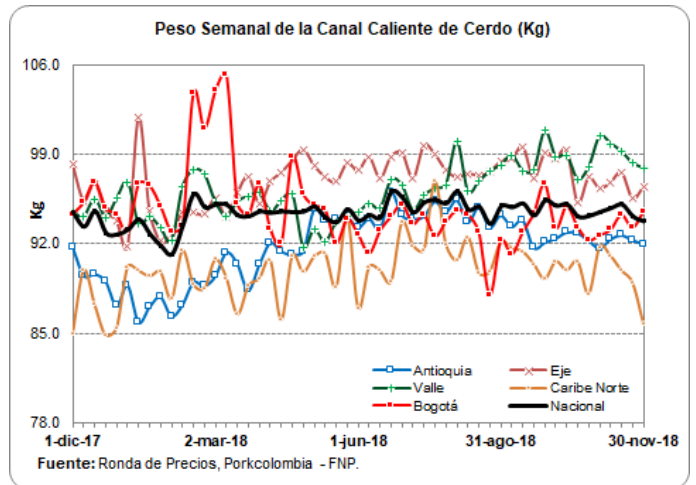

PESO PROMEDIO SEMANAL DE LA CANAL FRÍA (Kilogramo)

Ronda	Semana	Antioquia	Eje Cafetero	Valle	Caribe Norte	Bogotá	Nacional
36	7-sep-18	90.3	95.8	96.6	91.4	87.7	92.6
37	14-sep-18	91.3	96.7	94.2	90.5	90.6	92.9
38	21-sep-18	88.8	94.3	95.0	88.6	92.6	92.1
39	28-sep-18	88.9	96.2	98.1	87.5	95.2	93.3
40	5-oct-18	89.6	95.8	96.1	89.7	91.9	93.0
41	12-oct-18	90.2	96.4	95.8	88.5	92.6	93.0
42	19-oct-18	90.1	92.4	93.8	88.9	89.1	91.4
43	26-oct-18	89.3	94.3	95.6	85.7	90.2	91.9
44	2-nov-18	88.5	93.5	97.7	89.5	91.1	92.3
45	9-nov-18	89.0	94.0	97.5	89.8	91.4	92.6
46	16-nov-18	89.5	94.7	96.7	88.2	93.0	93.0
47	23-nov-18	88.7	92.8	95.6	87.1	91.6	91.7
48	30-nov-18	88.5	93.6	95.0	83.5	93.4	91.5

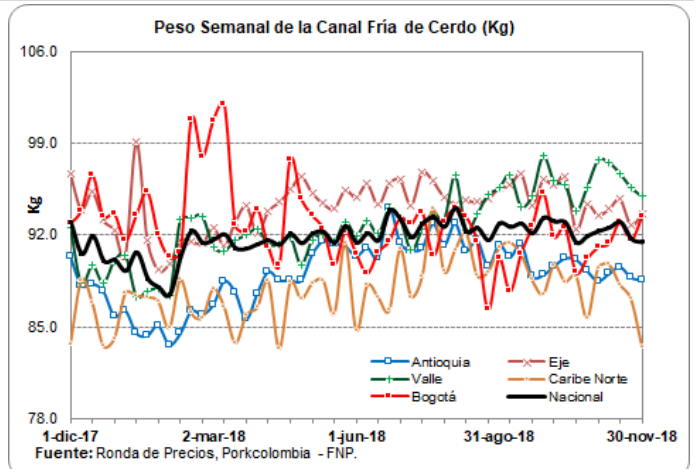

30/11/2018

Ronda de Precios # 48

PRECIOS DIARIOS EN FRIGORIFICO GUADALUPE (EFEGE), EN PIE (\$ / Kilogramo)

Fecha	Mínimo Porcino en pie Extra	Máximo Porcino en pie Extra	Mínimo Porcino en pie 1a	Máximo Porcino en pie 1a	Mínimo Porcino en pie 2a	Máximo Porcino en pie 2a
19-nov.-18		4,950		4,600		4,200
20-nov.-18		4,950		4,600		4,200
21-nov.-18		4,950		4,600		4,200
22-nov.-18		4,950		4,600		4,200
23-nov.-18		4,950		4,600		4,200
24-nov.-18						
25-nov.-18						
26-nov.-18		5,000		4,750		4,350
27-nov.-18		5,000		4,750		4,350
28-nov.-18		5,000		4,750		4,350
29-nov.-18		5,050		4,800		4,500
30-nov.-18		5,050		4,800		4,500

Fuente: EFEGE.

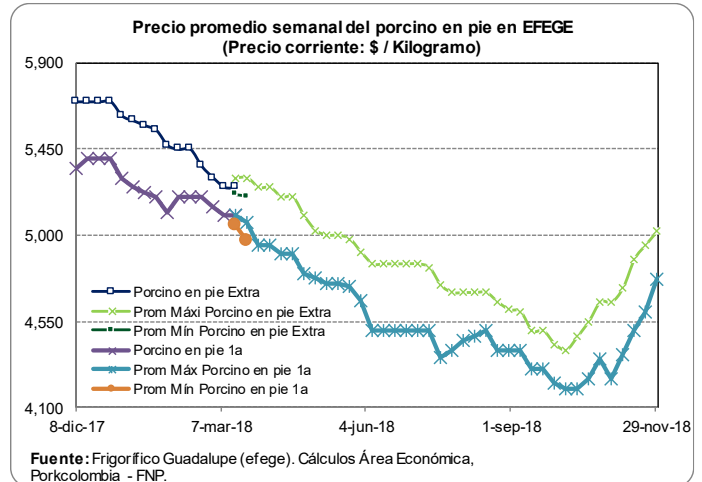

PRECIOS DIARIOS EN FRIGORIFICO GUADALUPE (EFEGE), EN CANAL (\$ / Arroba)

Fecha	Porcino canal 1a	Porcino canal 2a
19-nov.-18	85,850	80,400
20-nov.-18	85,850	80,400
21-nov.-18	85,850	80,400
22-nov.-18	85,800	80,350
23-nov.-18	85,800	80,350
24-nov.-18		
25-nov.-18		
26-nov.-18	87,350	81,400
27-nov.-18	87,350	81,400
28-nov.-18	87,350	81,400
29-nov.-18	87,300	80,750
30-nov.-18	87,300	80,750

Fuente: EFEGE.

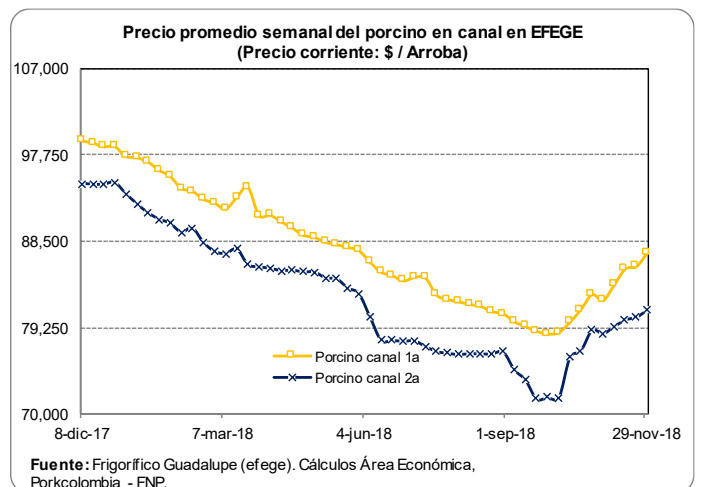

30/11/2018

Ronda de Precios # 48

PRECIOS DIARIOS DEL BOVINO EN PIE, FRIG. GUADALUPE (EFEGE) (\$/Kg)

Fecha	Mínimo Vacuno hembra en pie 1a	Máximo Vacuno hembra en pie 1a	Mínimo Vacuno macho en pie Extra	Máximo Vacuno macho en pie Extra
19-nov.-18		3,850		5,050
20-nov.-18		3,850		5,050
21-nov.-18		3,850		5,050
22-nov.-18		4,000		5,050
23-nov.-18		4,000		5,050
24-nov.-18				
25-nov.-18				
26-nov.-18		4,000		5,050
27-nov.-18		4,000		5,050
28-nov.-18		4,000		5,050
29-nov.-18		3,900		5,050
30-nov.-18		3,900		5,050

Fuente: EFEGE.

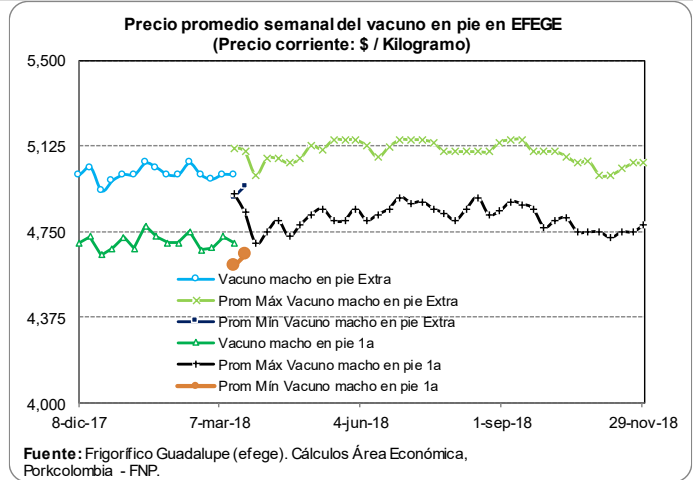

PRECIO SEMANAL DEL BOVINO MACHO EN CENTRAL GANADERA (\$ / Kg)

Semana	Max Bovino Macho	Min Bovino Macho	Prom Po Bovino Macho
31-ago-18	5,300	4,200	4,843
7-sep-18	5,150	4,300	4,700
14-sep-18	5,200	4,300	4,806
21-sep-18	5,150	4,200	4,792
28-sep-18	5,200	4,500	4,672
5-oct-18	5,200	4,300	4,748
12-oct-18	5,150	4,400	4,715
19-oct-18	5,100	4,300	4,721
26-oct-18	5,050	4,200	4,753
2-nov-18	4,950	4,000	4,592
9-nov-18	5,050	4,300	4,763
16-nov-18	5,150	3,900	4,781
23-nov-18	5,030	4,150	4,693

Fuente: Central Ganadera

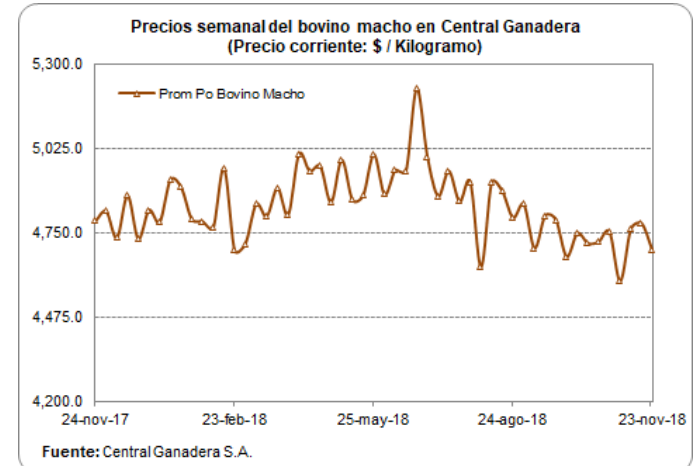

PRECIO SEMANAL DEL BOVINO HEMBRA EN CENTRAL GANADERA (\$/ Kg)

Semana	Max Bovino Hembra	Min Bovino Hembra	Prom Po Bovino Hembra
31-ago-18	4,500	3,800	4,150
7-sep-18	4,710	3,500	4,196
14-sep-18	4,620	3,600	4,253
21-sep-18	4,600	3,300	4,096
28-sep-18	4,650	3,400	4,201
5-oct-18	4,550	3,650	4,180
12-oct-18	4,600	4,050	4,129
19-oct-18	4,520	3,400	4,254
26-oct-18	4,350	3,750	3,962
2-nov-18	4,300	3,000	3,757
9-nov-18	4,600	4,000	4,314
16-nov-18	4,600	3,600	4,237
23-nov-18	4,450	3,400	4,084

Fuente: Central Ganadera

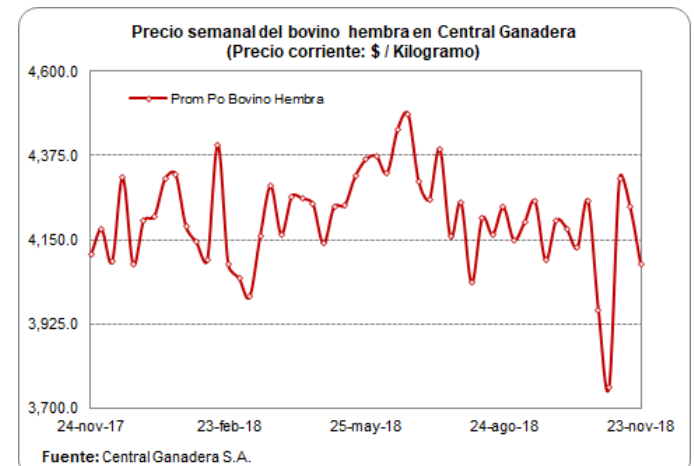

30/11/2018

Ronda de Precios # 48

PRECIOS PROMEDIO SEMANALES DEL CERDO EN MERCADOS MAYORISTAS \$/Kg

Carne cerdo pernil sin hueso

Departamento	Mercado	28-sep	5-oct	12-oct	19-oct	26-oct	2-nov	9-nov	16-nov	23-nov
Antioquia	Central Mayorista de Antioquia	12,800	12,800	12,800	12,800	12,800	12,800	12,800	12,867	12,867
Bogotá, D.C.	Frig. Guadalupe	9,517	9,533	9,667	9,550	9,833	9,767	9,733	9,617	9,633
	Frigorífico Ble Ltda.	10,450	10,550	10,767	10,450	10,600	10,067	9,967	9,933	10,000
Risaralda	CM. La 41	13,000	13,000	13,000	13,000	13,000	13,000	13,000	13,000	13,000
Valle del Cauca	Buenaventura	15,000	15,000	15,000	15,000	15,000	15,000	15,000	15,000	15,000
	Palmira	12,125	12,000	12,125	11,875	11,375	11,625	11,500	11,625	11,750
	Santa Elena	12,450	12,450	12,450	12,450	12,450	12,450	12,450	12,450	12,450
	Tuluá	11,867	11,867	11,867	11,867	11,867	11,867	11,867	11,867	11,867

Carne cerdo lomo sin hueso

Departamento	Mercado	28-sep	5-oct	12-oct	19-oct	26-oct	2-nov	9-nov	16-nov	23-nov
Antioquia	Central Mayorista de Antioquia	14,700	14,700	14,700	14,700	14,700	14,700	14,700	14,700	14,700
Atlántico	Barranquillita	11,975	11,925	11,975	12,000	11,950	11,950	12,050	12,050	12,075
Bogotá, D.C.	Frig. Guadalupe	12,883	12,883	12,500	12,583	12,550	12,467	12,800	12,800	13,100
	Frigorífico Ble Ltda.	13,600	13,367	13,550	13,733	13,300	13,117	13,433	13,583	13,633
	Paloquemao	13,067	12,800	12,867	12,000	12,933	12,800	12,933	13,000	13,200
Risaralda	CM. La 41	15,000	15,000	15,500	15,000	15,500	15,500	15,500	15,500	15,000
Valle del Cauca	Buenaventura	16,000	16,000	16,000	16,000	16,000	16,000	16,000	16,000	16,000
	Palmira	14,000	13,750	13,625	13,250	13,375	13,525	13,325	13,500	13,625
	Santa Elena	14,350	14,350	14,350	14,350	14,350	14,350	14,350	14,350	14,350
	Tuluá	14,200	14,200	14,200	14,200	14,200	14,200	14,200	14,200	14,200

Carne cerdo brazo sin hueso

Departamento	Mercado	28-sep	5-oct	12-oct	19-oct	26-oct	2-nov	9-nov	16-nov	23-nov
Antioquia	Central Mayorista de Antioquia	11,367	11,233	11,233	11,233	11,867	11,867	11,867	11,867	11,867
Atlántico	Barranquillita	11,125	11,300	11,275	11,575	11,150	11,175	11,475	11,325	11,350
Bogotá, D.C.	Frig. Guadalupe	9,233	9,033	8,883	8,967	9,100	9,083	9,250	9,450	9,567
	Frigorífico Ble Ltda.	10,350	10,600	10,100	9,817	10,050	9,133	8,967	9,000	9,583
	Paloquemao	10,000	9,533	9,733	9,667	9,600	9,867	10,000	9,867	10,000
Risaralda	CM. La 41	12,000	12,000	12,500	12,000	12,500	12,500	12,500	12,500	12,000
Valle del Cauca	Buenaventura	15,000	15,000	15,000	15,000	15,000	15,000	15,000	15,000	15,000
	Palmira	10,375	10,375	10,450	10,250	10,375	10,375	10,375	10,000	10,000
	Santa Elena	12,425	12,375	12,300	12,300	12,225	12,225	12,225	12,225	12,225
	Tuluá	10,667	10,667	10,667	10,667	10,667	10,667	10,667	10,667	10,667

Fuente: SIPSA - DANE

COSTOS DE PRODUCCIÓN EN PORCICULTURA — ZONA PEREIRA

COSTOS DE PRODUCCION PORCICULTURA REGIONALES - ZONA PEREIRA

OCTUBRE DE 2018

TABLA 1. COSTO DE PRODUCCIÓN LECHÓN DESTETE Y LECHÓN EN PRECEBOS

Rubro	Costo lechón al destete (5.5kg)		Costo lechón a los 22.2 kg	
	Valor	Participación	Valor	Participación
Lechón	\$ 0	0.0%	\$ 110,277	62.7%
Alimento	\$ 48,558	44.0%	\$ 43,753	24.9%
Pie de cría	\$ 25,378	23.0%	\$ 0	0.0%
Infertilidad	\$ 3,684	3.3%	\$ 0	0.0%
Mano de obra	\$ 13,664	12.4%	\$ 6,035	3.4%
Instalaciones	\$ 7,118	6.5%	\$ 4,387	2.5%
Medicam y biológicos	\$ 9,712	8.8%	\$ 7,318	4.2%
Mortalidad	\$ 0	0.0%	\$ 2,810	1.6%
Comercialización	\$ 0	0.0%	\$ 0	0.0%
Otros	\$ 2,162	2.0%	\$ 1,397	0.8%
TOTAL	\$ 110,277	100.0%	\$ 175,977	100.0%
\$/kg producido	\$20,050		\$7,926	

El rubro alimento para todos los cálculos incluye descuentos comerciales y fletes. No incluye IVA pues asume que el productor solicita la devolución del impuesto.

TABLA 2. CIFRAS DE REFERENCIA

PRECIO PROMEDIO KG/PIE PERÍODO	\$4,421
PRECIO PROMEDIO KG EN CANAL	\$5,884
\$ / DÉCIMA DE CONVERSIÓN ENGORDE	\$10,839
COSTO KG CERDO EN PIE ENGORDE	\$4,955
COSTO KG CERDO EN PIE C. COMPLETO	\$4,773
COSTO KG CANAL REFRIGERADA	\$6,513

En este recuadro se han incluido cifras de referencia para el productor: Los valores de venta por kilo en pie y en canal utilizados para los cálculos, los costos de producción de kilo en pie (para granjas de engorde y en ciclo completo) y el costo de producción por kilo de canal para ciclo completo.

TABLA 3. COSTO DE PRODUCCIÓN CERDO EN PIE PUESTO EN FRIGORÍFICO Y COSTO CANAL REFRIGERADA

Rubro	Costo cerdo granja de engorde		Costo cerdo granja ciclo completo		Costo canal refrigerada	
	Valor	Participación	Valor	Participación	Valor	Participación
Lechón	\$ 194,903	36.7%	\$ 0	0.0%	\$ 0	0.0%
Alimento	\$ 284,755	53.7%	\$ 377,067	73.3%	\$ 377,067	65.9%
Pie de cría	\$ 0	0.0%	\$ 25,378	4.9%	\$ 25,378	4.4%
Infertilidad	\$ 0	0.0%	\$ 3,684	0.7%	\$ 3,684	0.6%
Mano de obra	\$ 13,091	2.5%	\$ 32,789	6.4%	\$ 32,789	5.7%
Instalaciones	\$ 7,798	1.5%	\$ 19,303	3.8%	\$ 19,303	3.4%
Medicam y biológicos	\$ 2,030	0.4%	\$ 19,060	3.7%	\$ 19,060	3.3%
Mortalidad	\$ 3,039	0.6%	\$ 5,660	1.1%	\$ 5,660	1.0%
Comercialización	\$ 11,495	2.2%	\$ 11,495	2.2%	\$ 11,495	2.0%
Transformación	\$ 0	0.0%	\$ 0	0.0%	\$ 50,035	8.8%
Otros	\$ 3,163	0.6%	\$ 6,722	1.3%	\$ 6,722	1.2%
TOTAL	\$ 520,274	100.0%	\$ 501,159	100.0%	\$ 551,194	96.4%
\$/kg producido	\$4,955		\$4,773		\$6,513	

Se estima el costo para quienes compran el lechón (granja de engorde), para quienes tienen los procesos de cría y engorde (granja de ciclo completo) y el costo de producción de la canal refrigerada para quienes tiene ciclo completo.

COSTOS DE PRODUCCIÓN EN PORCICULTURA — ZONA PEREIRA

ANÁLISIS DE SENSIBILIDAD

El cálculo de la utilidad bruta no tiene en cuenta gastos operacionales (administración y ventas) ni gastos financieros

TABLA 4. EFECTO DE LA VARIACIÓN DEL PRECIO EN PIE SOBRE LA UTILIDAD BRUTA

Precio en Pie (\$/KG)	Ingresos Venta Cerdo en Pie	Utilidad Bruta/Cerdo Granja Engorde	Utilidad Bruta/Cerdo Granja C. Completo
\$4,400	\$462,018	-\$58,256	-\$39,141
\$4,600	\$483,019	-\$37,255	-\$18,140
\$4,800	\$504,019	-\$16,254	\$2,861
\$5,000	\$525,020	\$4,746	\$23,862
\$5,200	\$546,021	\$25,747	\$44,862

TABLA 5. EFECTO DE LA VARIACIÓN DEL PRECIO EN CANAL SOBRE LA UT. BRUTA

Precio en Canal (\$/KG)	Ingresos Venta Cerdo en Canal	Utilidad Bruta/Canal Granja Engorde	Utilidad Bruta/Canal Granja C. Completo
\$6,100	\$516,231	-\$54,078	-\$34,963
\$6,300	\$533,157	-\$37,153	-\$18,038
\$6,500	\$550,082	-\$20,227	-\$1,112
\$6,700	\$567,008	-\$3,302	\$15,814
\$6,900	\$583,933	\$13,624	\$32,739

TABLA 6. EFECTO DE LA VARIACIÓN DEL PESO DE SALIDA AL MERCADO SOBRE LA UTILIDAD BRUTA EN GRANJAS DE ENGORDE O DE CICLO COMPLETO

Peso Final (KG) En Granja	Costo / Cerdo Granja Engorde	Utilidad Bruta/Cerdo Granja Engorde	Tasa Mensual %	T.E. Anual %	Costo / Cerdo Granja C. Completo	Utilidad Bruta/Cerdo \$/CERDO	Tasa Mensual %	T.E. Anual %
100.0	\$490,389	-\$57,150	-3.57%	-36.57%	\$471,274	-\$38,035	-0.86%	-10.19%
107.1	\$520,274	-\$56,103	-3.08%	-32.38%	\$501,159	-\$36,988	-0.77%	-9.11%
114.5	\$551,439	-\$55,428	-2.69%	-28.86%	\$532,324	-\$36,313	-0.69%	-8.23%

Muestra la utilidad bruta por cerdo producido en granjas de engorde y en ciclo completo al hacer variaciones del peso de salida al mercado.

TABLA 7. EFECTO DE LA VARIACIÓN DE LA CONVERSIÓN ALIMENTICIA EN PRECEBOS Y ENGORDE SOBRE LA UTILIDAD BRUTA EN CICLO COMPLETO

Conversión Alimenticia	SECCIÓN PRECEBOS							
	1.2	1.25	1.3	1.35	1.4	1.45	1.5	1.55
2.30	\$ 9,785	\$ 8,172	\$ 6,558	\$ 4,945	\$ 3,331	\$ 1,718	\$ 104	-\$ 1,509
2.35	\$ 4,503	\$ 2,889	\$ 1,276	-\$ 338	-\$ 1,952	-\$ 3,565	-\$ 5,179	-\$ 6,792
2.40	-\$ 780	-\$ 2,394	-\$ 4,007	-\$ 5,621	-\$ 7,234	-\$ 8,848	-\$ 10,461	-\$ 12,075
2.45	-\$ 6,063	-\$ 7,677	-\$ 9,290	-\$ 10,904	-\$ 12,517	-\$ 14,131	-\$ 15,744	-\$ 17,358
2.50	-\$ 11,346	-\$ 12,959	-\$ 14,573	-\$ 16,186	-\$ 17,800	-\$ 19,414	-\$ 21,027	-\$ 22,641
2.55	-\$ 16,629	-\$ 18,242	-\$ 19,856	-\$ 21,469	-\$ 23,083	-\$ 24,696	-\$ 26,310	-\$ 27,923
2.60	-\$ 21,912	-\$ 23,525	-\$ 25,139	-\$ 26,752	-\$ 28,366	-\$ 29,979	-\$ 31,593	-\$ 33,206
2.65	-\$ 27,194	-\$ 28,808	-\$ 30,421	-\$ 32,035	-\$ 33,648	-\$ 35,262	-\$ 36,876	-\$ 38,489
2.70	-\$ 32,477	-\$ 34,091	-\$ 35,704	-\$ 37,318	-\$ 38,931	-\$ 40,545	-\$ 42,158	-\$ 43,772

Estima la utilidad bruta resultante al variar la conversión alimenticia obtenida en las etapas de precebos y de engorde en granjas de ciclo completo.

TABLA 8. EFECTO DEL TAMAÑO DE LA CAMADA AL DESTETE SOBRE LA UTILIDAD BRUTA DE LA CANAL Y LOS KILOS DE CANAL PRODUCIDOS HEMBRA/AÑO

Número de Lechones al Destete	Costo / Cerdo en Granja	Costo / Cerdo en Frigorífico	Costo Canal Granja C. Completo	Utilidad Bruta Canal	Kilos Canal Hembra/Año	Utilidad Bruta Hembra/Año
9	\$ 509,888	\$521,383	\$571,419	-\$73,510	1,958	-\$1,700,558
10	\$ 497,482	\$508,977	\$559,013	-\$61,104	2,175	-\$1,570,620
11	\$ 487,332	\$498,827	\$548,862	-\$50,953	2,393	-\$1,440,681
12	\$ 478,873	\$ 490,368	\$ 540,403	-\$ 42,494	2,610	-\$1,310,743

Estima los kilos de canal obtenidos por hembra/año (corresponde a los partos/hembra/año x número de lechones destetados x peso de la canal refrigerada)

30/11/2018

Ronda de Precios # 48

COSTOS DE PRODUCCIÓN EN PORCICULTURA — ZONA PEREIRA

ANÁLISIS DE LA CANAL

TABLA 9. COSTO UNIDAD DE CONTENIDO MAGRO (CM)

	%	kg CM	Costo kg CM
P	40	33.85	\$13,780
	41	34.70	\$13,444
	42	35.54	\$13,124
O	43	36.39	\$12,818
	44	37.24	\$12,527
	45	38.08	\$12,249
	46	38.93	\$11,982
R	47	39.78	\$11,728
	48	40.62	\$11,483
	49	41.47	\$11,249
	50	42.31	\$11,024
U	51	43.16	\$10,808
	52	44.01	\$10,600
	53	44.85	\$10,400
	54	45.70	\$10,207
	55	46.55	\$10,022
E	56	47.39	\$9,843
	57	48.24	\$9,670
	58	49.08	\$9,503
	59	49.93	\$9,342
S	60	50.78	\$9,187
	61	51.62	\$9,036
	62	52.47	\$8,890

Establece el costo de producción de un punto porcentual de contenido magro en la canal obtenida en frigorífico.

Asume que la grasa y el hueso tienen un valor = \$0

La cifra resultante no tiene significado de mercado.

SEUROP (ítem informativo) = Sistema de clasificación según contenido magro.

TABLA 10. COSTO PRODUCCIÓN CANAL EN CICLO COMPLETO

Rubro	Valor	Participación
Alimento (*)	\$377,067	68.41%
Pie de cría	\$25,378	4.60%
Infertilidad	\$3,684	0.67%
Mano de obra	\$32,789	5.95%
Instalaciones	\$19,303	3.50%
Medicamentos-biológico	\$19,060	3.46%
Mortalidad	\$5,660	1.03%
Otros	\$6,722	1.22%
Flete porcinos en pie	\$9,995	1.81%
Licencias y lavado	\$1,500	0.27%
Guía de sacrificio	\$37,913	6.88%
Cuota Fomento	\$8,333	1.51%
Impuesto en frigorífico	\$3,790	0.69%
Total	\$551,194	100.00%

TABLA 11. VALORACIÓN DE MERMAS

VALORACIÓN DE MERMAS		
TRANSPORTE	2.0%	\$9,473
CANAL CALIENTE	0.5%	\$2,502

La tabla de valoración de mermas es de carácter informativo.

Las mermas en los cálculos están incorporadas como la menor cantidad de producto final obtenido y su reflejo en el ingreso.

TABLA 12. IVA PAGADO POR ALIMENTO

VALOR IVA PAGADO POR CERDO	
DESTETE	\$2,346
PRECEBOS	\$2,143
ENGORDE	\$13,795
CICLO COMPLETO	\$18,284
CANAL	\$18,284

La tabla del IVA pagado por alimento es de carácter informativo.

El análisis considera que un poricultor tecnificado realiza la solicitud de devolución del IVA. Si no se realiza la solicitud, el valor del IVA se traduce en aumento del costo de producción.

30/11/2018

Ronda de Precios # 48

IMPORTACIONES SEMANALES DE CARNE DE CERDO SEGÚN SOBORDOS

Información consolidada en los puertos de Barranquilla, Cartagena, Buenaventura y Santa Marta.

Dado que SICEX es una plataforma de consulta online, las cifras de las ocho últimas semanas están sujetas a modificaciones por parte de la fuente.

Semana	Toneladas
29-jul-18	1,362
5-ago-18	1,885
12-ago-18	1,707
19-ago-18	1,392
26-ago-18	1,632
2-sep-18	2,302
9-sep-18	1,059
16-sep-18	1,941
23-sep-18	1,593
30-sep-18	1,193
7-oct-18	1,807
14-oct-18	2,840
21-oct-18	1,651
28-oct-18	2,857
4-nov-18	2,156

Fuente: SICEX

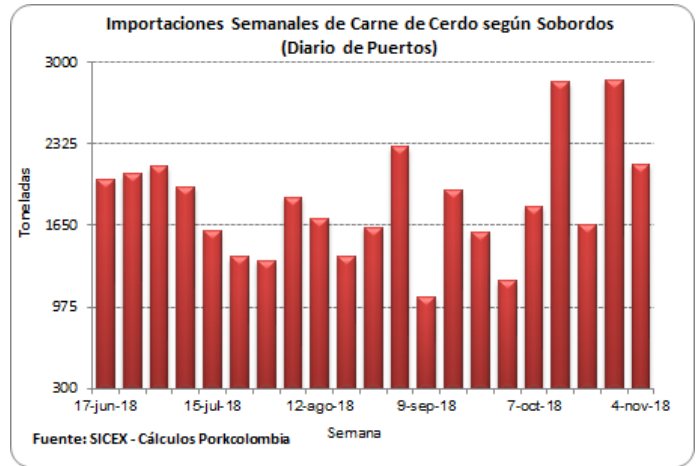

TASA DE CAMBIO (US\$ / Peso Colombiano), PRECIO DEL PETRÓLEO E INFLACIÓN (IPC %)

Fecha	Tasa de Cambio
20-nov-18	3,178.81
21-nov-18	3,189.51
22-nov-18	3,196.26
23-nov-18	3,196.26
24-nov-18	3,223.95
25-nov-18	3,223.95
26-nov-18	3,223.95
27-nov-18	3,240.65
28-nov-18	3,250.56
29-nov-18	3,274.47
30-nov-18	3,240.02

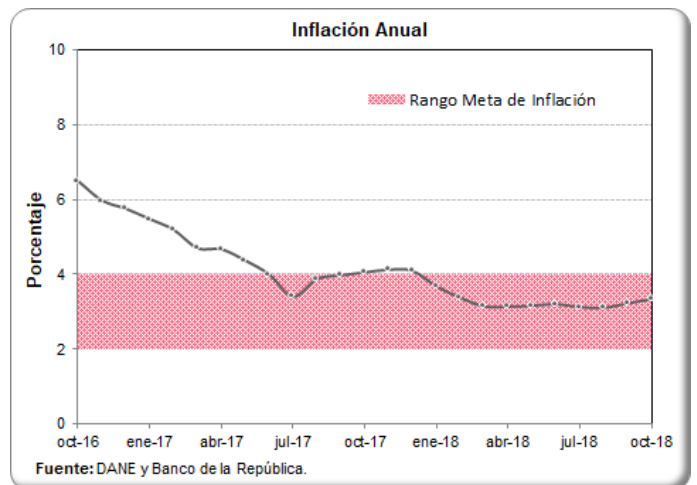
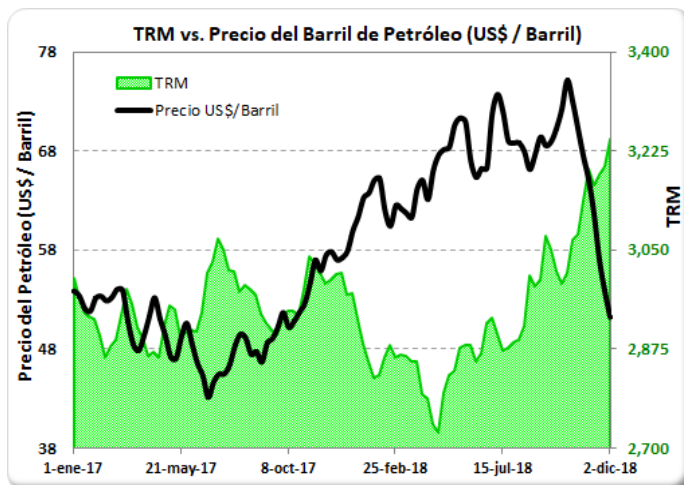
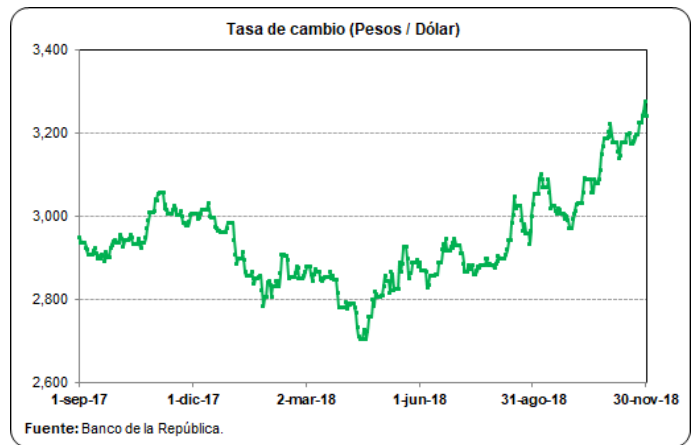

30/11/2018

Ronda de Precios # 48

PRECIOS FUTUROS DE MATERIAS PRIMAS

Contrato	Maíz*	Soya*	Torta de soya**
dic-18			
21/11/2018	142.4		338.0
23/11/2018	141.3		337.1
26/11/2018	140.2		334.0
27/11/2018	140.3		336.1
28/11/2018	141.9		339.4
29/11/2018	141.8		339.3
ene-19			
21/11/2018		324.4	340.3
23/11/2018		323.7	339.5
26/11/2018		316.8	336.3
27/11/2018		321.7	338.5
28/11/2018		327.2	342.0
29/11/2018		326.0	341.2
mar-19			
21/11/2018	146.7	329.5	342.6
23/11/2018	145.9	328.8	342.2
26/11/2018	144.9	322.0	339.3
27/11/2018	145.1	326.7	341.7
28/11/2018	146.9	332.3	345.4
29/11/2018	146.9	330.9	344.1
may-19			
21/11/2018	149.8	334.3	345.6
23/11/2018	148.9	333.6	345.6
26/11/2018	147.9	326.9	342.5
27/11/2018	147.9	331.7	344.9
28/11/2018	149.8	337.1	348.3
29/11/2018	149.8	335.7	347.0

Fuente: CME Group

Para una mejor lectura y comprensión, los precios de los contratos de materias primas se convirtieron a dólares por tonelada, tomando como referencia la tabla de de conversión del Consejo Americano de Granos (U.S. Grains Council).

*Los precios de los contratos originalmente se encuentran en centavos por bushel.

**Los precios de los contratos originalmente se encuentran en toneladas cortas.

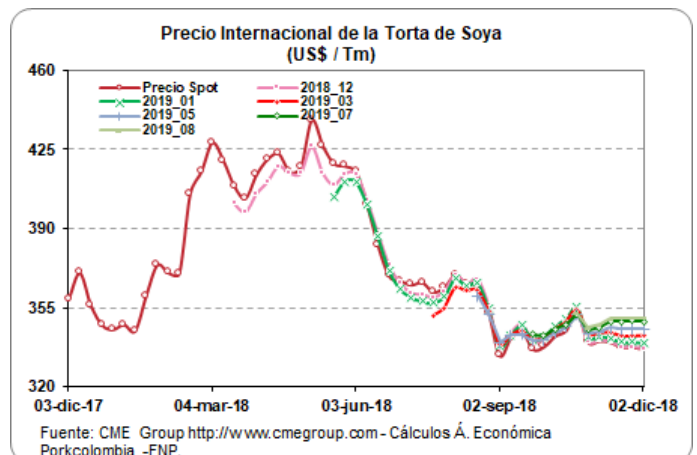
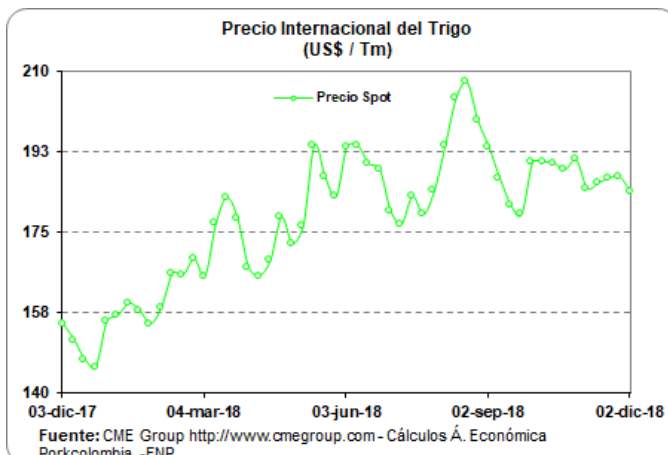
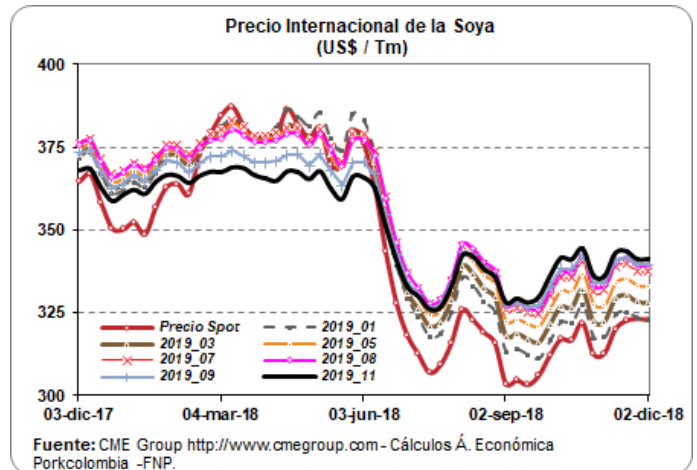
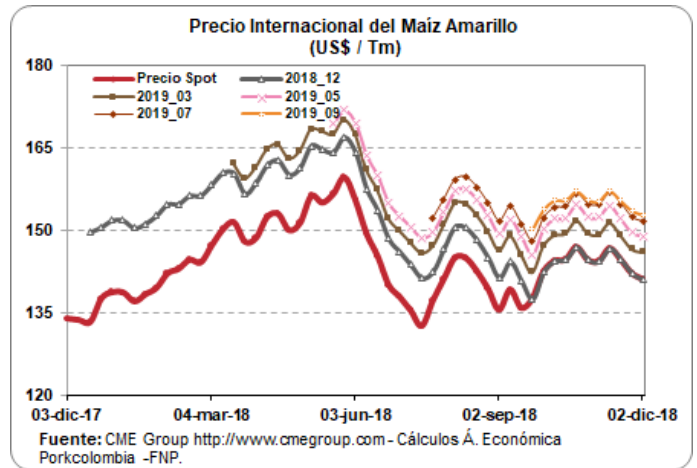

30/11/2018

Ronda de Precios # 48

SISTEMA ANDINO DE FRANJA DE PRECIOS

Quincena	Precio Piso	Precio Techo	Precio de Referencia CIF	Arancel SAFP %
May_18 I	1802	2141	1913	20%
May_18 II	1802	2141	2080	20%
Jun_18 I	1802	2141	2553	1%
Jun_18 II	1802	2141	2550	1%
Jul_18 I	1802	2141	2100	20%
Jul_18 II	1802	2141	2144	20%
Ago_18 I	1802	2141	2067	20%
Ago_18 II	1802	2141	1943	20%
Sep_18 I	1802	2141	1940	20%
Sep_18 II	1802	2141	2044	20%
Oct_18 I	1802	2141	2145	20%
Oct_18 II	1802	2141	2363	9%
Nov_18 I	1802	2141	2207	16%
Nov_18 II	1802	2141	2026	20%
Dic_18 I	1802	2141	1926	20%

Fuente: CAN, Sistema Andino de Franja de Precios

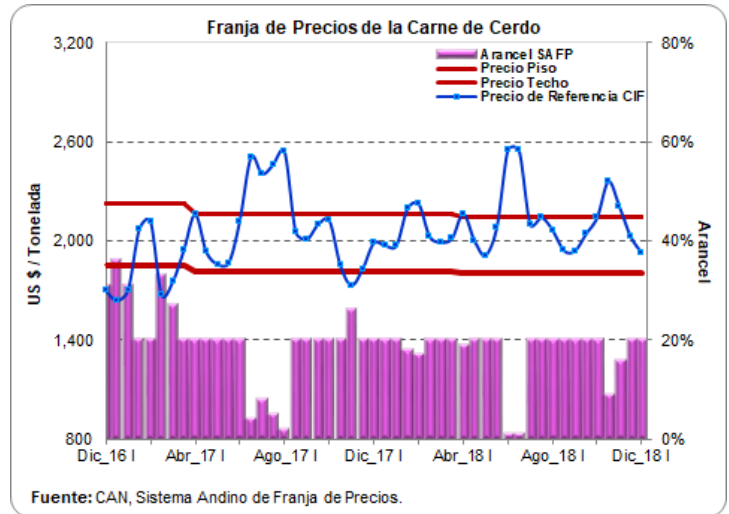

Quincena	Precio Piso	Precio Techo	Precio de Referencia CIF	Arancel SAFP %
May_18 I	223	278	211	22%
May_18 II	223	278	217	18%
Jun_18 I	223	278	218	18%
Jun_18 II	223	278	213	20%
Jul_18 I	223	278	197	30%
Jul_18 II	223	278	188	36%
Ago_18 I	223	278	178	44%
Ago_18 II	223	278	186	38%
Sep_18 I	223	278	194	32%
Sep_18 II	223	278	187	37%
Oct_18 I	223	278	183	40%
Oct_18 II	223	278	178	44%
Nov_18 I	223	278	188	36%
Nov_18 II	223	278	187	37%
Dic_18 I	223	278	187	37%

Fuente: CAN, Sistema Andino de Franja de Precios

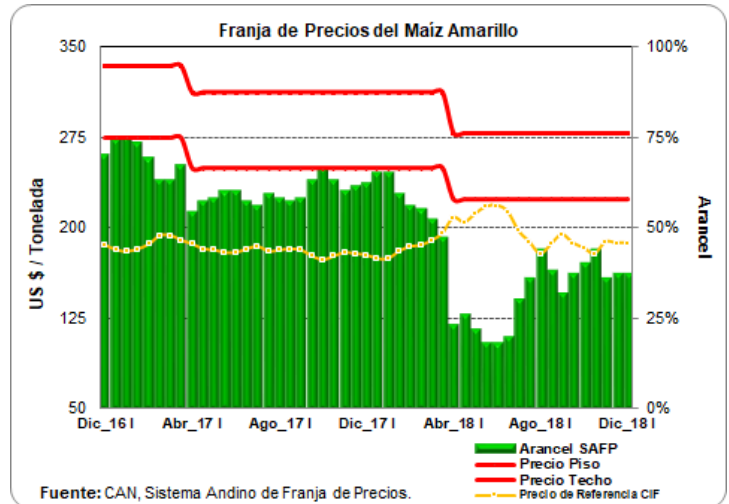

Quincena	Precio Piso	Precio Techo	Precio de Referencia CIF	Arancel SAFP %
May_18 I	442	540	439	16%
May_18 II	442	540	438	16%
Jun_18 I	442	540	428	19%
Jun_18 II	442	540	423	20%
Jul_18 I	442	540	402	26%
Jul_18 II	442	540	368	38%
Ago_18 I	442	540	354	44%
Ago_18 II	442	540	358	42%
Sep_18 I	442	540	361	41%
Sep_18 II	442	540	344	48%
Oct_18 I	442	540	332	53%
Oct_18 II	442	540	335	52%
Nov_18 I	442	540	347	46%
Nov_18 II	442	540	346	47%
Dic_18 I	442	540	353	44%

Fuente: CAN, Sistema Andino de Franja de Precios

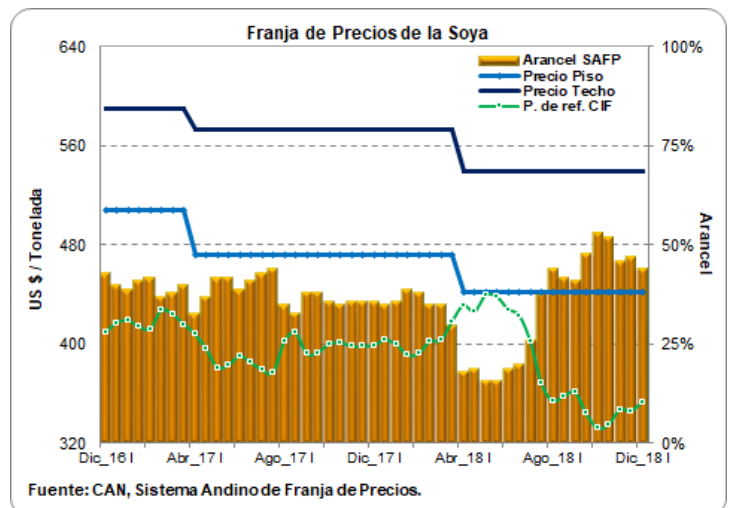

30/11/2018

Ronda de Precios # 48

ARANCELES VIGENTES PARA LA CARNE DE CERDO Y MATERIAS PRIMAS DEL SECTOR

Producto	Principales Partidas	Tratado / Acuerdo	País	Periodo	Porcentaje (%)	Observación
Carne de Cerdo	0203110000, 0203120000	TLC Estados Unidos	Estados Unidos	Enero 01 / 2016 - Indefinido	0.00	Sobre el contingente de 6.050 Tm
	0203191000, 0203192000	TLC Canadá	Canadá	Enero 01 - Diciembre 31 / 2018	0.00	
	0203193000, 0203199000	TLC Chile	Chile	Noviembre 16 - Noviembre 30 / 2018	0.00	
	0203210000, 0203220000	MERCOSUR	Argentina	Noviembre 16 - Noviembre 30 / 2018	0.00	
	0203291000, 0203292000		Brasil	Noviembre 16 - Noviembre 30 / 2018	0.00	
	0203293000, 0203299000	Comunidad Andina	Bolivia	Octubre 1 / 1992 - Indefinido	0.00	
		Ecuador	Octubre 1 / 1992 - Indefinido	0.00		
		Perú	Enero 1 / 2006 - Indefinido	0.00		
		<i>Arancel Variable SAFP</i>		<i>Noviembre 16 - Noviembre 30 / 2018</i>	<i>20.00</i>	<i>Naciones Terceras</i>
Maíz Amarillo	1005.90.11.00	TLC Estados Unidos	Estados Unidos	Enero 01 - Diciembre 31 / 2018	10.40	Naciones Terceras
		TLC Canadá	Canadá	Noviembre 16 - Noviembre 30 / 2018	29.00	
		MERCOSUR	Argentina	Noviembre 16 - Noviembre 30 / 2018	22.00	
			Brasil	Noviembre 16 - Noviembre 30 / 2018	22.00	
			Paraguay	Noviembre 16 - Noviembre 30 / 2018	22.00	
		Comunidad Andina	Bolivia	Octubre 1 / 1992 - Indefinido	0.00	
	Ecuador	Octubre 1 / 1992 - Indefinido	0.00			
	Perú	Enero 1 / 2006 - Indefinido	0.00			
		<i>Arancel Variable SAFP</i>		<i>Noviembre 16 - Noviembre 30 / 2018</i>	<i>37.00</i>	
Soya	1201.90.00.00	TLC Estados Unidos	Estados Unidos	Mayo 15 / 2012 - Indefinido	0.00	Naciones Terceras
		TLC Canadá	Canadá	Noviembre 16 - Noviembre 30 / 2018	36.20	
		TLC Chile	Chile	Noviembre 16 - Noviembre 30 / 2018	32.00	
		MERCOSUR	Argentina	Noviembre 16 - Noviembre 30 / 2018	32.00	
			Brasil	Noviembre 16 - Noviembre 30 / 2018	32.00	
			Paraguay	Noviembre 16 - Noviembre 30 / 2018	32.00	
Comunidad Andina	Bolivia	Octubre 1 / 1992 - Indefinido	0.00			
	Ecuador	Octubre 1 / 1992 - Indefinido	0.00			
	Perú	Enero 1 / 2006 - Indefinido	0.00			
		<i>Arancel Variable SAFP</i>		<i>Noviembre 16 - Noviembre 30 / 2018</i>	<i>40.00</i>	
Torta de Soya	2304.00.00.00	TLC Estados Unidos	Estados Unidos	Mayo 15 / 2012 - Indefinido	0.00	Naciones Terceras
		TLC Canadá	Canadá	Noviembre 16 - Noviembre 30 / 2018	36.20	
		TLC Chile	Chile	Noviembre 16 - Noviembre 30 / 2018	32.00	
		MERCOSUR	Argentina	Noviembre 16 - Noviembre 30 / 2018	32.00	
			Brasil	Noviembre 16 - Noviembre 30 / 2018	32.00	
			Paraguay	Noviembre 16 - Noviembre 30 / 2018	32.00	
CAN	Bolivia	Octubre 1 / 1992 - Indefinido	0.00			
	Ecuador	Octubre 1 / 1992 - Indefinido	0.00			
	Perú	Enero 1 / 2006 - Indefinido	0.00			

Fuente: DIAN - Legiscomex.

