

01/03/2019

Ronda de Precios # 09

**INFORME DE PRECIOS PORCINOS REPORTADOS
POR FUERA DE FERIA DE GANADOS (Precios Pagados al Porcicultor)
Semana 09: del 23 de febrero al 01 de marzo de 2019**

Variables	Antioquia	Eje Cafetero	Valle del Cauca	Caribe Norte	Bogotá	Nacional
Precio en Pie*						
Precio Prom. Kg.	\$ 5,173	\$ 5,195	\$ 5,265	\$ 5,137	\$ 5,368	\$ 5,206
No. de Animales	10,942	1,848	1,859	775	2,078	17,502
Var. Precio	-0.55%	-2.17%	-0.23%	0.88%	-0.51%	-0.69%
Var. Cantidades	26.56%	63.54%	14.89%	44.32%	5.00%	25.82%
Peso Prom. Kg.	114.1	113.7	117.1	100.5	109.7	113.3
Terciles						
Tercil Superior	\$ 5,238	\$ 5,401	\$ 5,302	\$ 5,250	\$ 5,433	
Tercil Medio	\$ 5,200	\$ 5,092	\$ 5,259	\$ 5,163	\$ 5,370	
Tercil Inferior	\$ 5,080	\$ 5,092	\$ 5,234	\$ 4,999	\$ 5,300	
Precio en Canal Caliente **						
Precio Prom. Kg.	\$ 6,818	\$ 6,711	\$ 6,903	\$ 6,805	\$ 7,165	\$ 6,866
Var. Precio	-0.70%	-1.83%	-0.54%	2.86%	0.28%	-0.67%
Peso Prom. Kg.	93.3	94.9	98.1	87.0	93.1	94.4
Precio en Canal Fría ***						
Precio Prom. Kg.	\$ 7,022	\$ 6,911	\$ 7,111	\$ 7,028	\$ 7,382	\$ 7,068
Var. Precio	-0.80%	-1.84%	-0.37%	3.88%	-0.55%	-0.83%
Peso Prom. Kg.	90.2	92.2	95.6	87.1	92.0	92.4

Cerdos de buena genética, de lotes uniformes, entre 90 y 120 Kg, pesados en báscula camionera cerca de la planta de sacrificio.

** Canal Caliente, sin refrigerar.

*** Los resultados se derivan de un sondeo telefónico a una muestra de porcicultores y comercializadores localizados en Antioquia, Eje Cafetero, Valle del Cauca, Atlántico y Bogotá. Los precios aquí presentados busca servir de referencia de su comportamiento y bajo ninguna circunstancia pretenden determinar o establecer precios de mercado.

01/03/2019

Ronda de Precios # 09

PRECIO SEMANAL DEL CERDO EN PIE (\$ / Kilogramo)

Ronda	Semana	Antioquia	Eje Cafetero	Valle	Caribe Norte	Bogotá	Nacional
49	7-dic-18	4,985	4,819	4,776	4,766	5,115	4,964
50	14-dic-18	5,127	5,023	4,924	4,854	5,239	5,106
51	21-dic-18	5,248	5,133	5,013	4,917	5,240	5,203
52	28-dic-18	5,376	5,235	5,167	5,112	5,404	5,339
1	4-ene-19	5,423	5,308	5,261	5,012	5,396	5,377
2	11-ene-19	5,368	5,267	5,314	5,078	5,402	5,344
3	18-ene-19	5,332	5,245	5,320	5,041	5,392	5,318
4	25-ene-19	5,247	5,272	5,326	5,080	5,401	5,275
5	1-feb-19	5,230	5,229	5,332	5,053	5,390	5,261
6	8-feb-19	5,202	5,199	5,283	5,052	5,402	5,230
7	15-feb-19	5,205	5,283	5,315	5,073	5,432	5,248
8	22-feb-19	5,201	5,310	5,277	5,093	5,395	5,242
9	1-mar-19	5,173	5,195	5,265	5,137	5,368	5,206

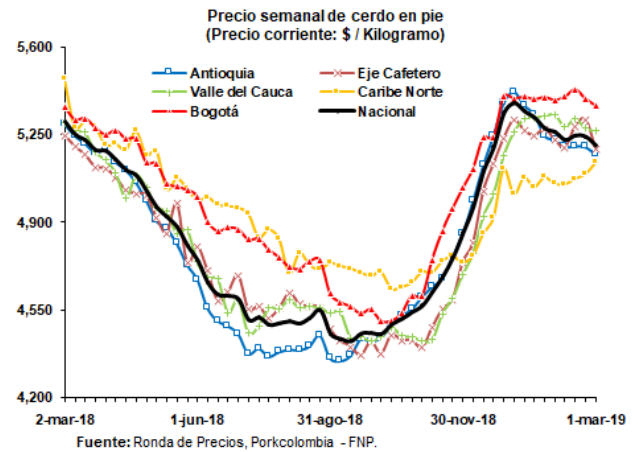

PRECIO SEMANAL DE LA CANAL CALIENTE DE CERDO (\$ / Kilogramo)

Ronda	Semana	Antioquia	Eje Cafetero	Valle	Caribe Norte	Bogotá	Nacional
49	7-dic-18	6,555	6,293	6,269	6,265	6,801	6,473
50	14-dic-18	6,738	6,585	6,600	6,320	6,944	6,688
51	21-dic-18	6,917	6,660	6,662	6,520	6,987	6,801
52	28-dic-18	7,097	6,783	6,812	6,776	7,290	6,988
1	4-ene-19	7,176	6,889	6,871	6,469	7,210	7,020
2	11-ene-19	7,088	6,837	6,917	6,648	7,265	7,005
3	18-ene-19	7,052	6,784	6,965	6,653	7,262	6,993
4	25-ene-19	6,930	6,830	6,980	6,713	7,305	6,974
5	1-feb-19	6,900	6,748	6,979	6,668	7,220	6,941
6	8-feb-19	6,867	6,704	6,923	6,669	7,176	6,888
7	15-feb-19	6,872	6,868	6,968	6,631	7,258	6,931
8	22-feb-19	6,866	6,837	6,940	6,615	7,145	6,913
9	1-mar-19	6,818	6,711	6,903	6,805	7,165	6,866

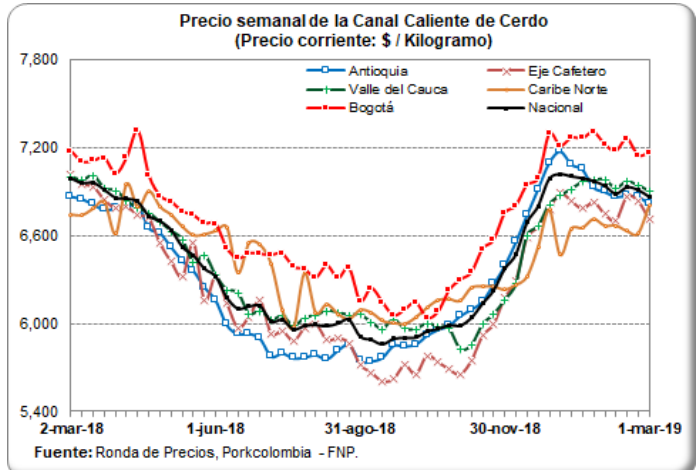

PRECIO SEMANAL DE LA CANAL FRÍA DE CERDO (\$ / Kilogramo)

Ronda	Semana	Antioquia	Eje Cafetero	Valle	Caribe Norte	Bogotá	Nacional
49	7-dic-18	6,739	6,480	6,461	6,442	7,019	6,638
50	14-dic-18	6,926	6,781	6,685	6,452	7,157	6,856
51	21-dic-18	7,123	6,857	6,804	6,745	7,206	6,980
52	28-dic-18	7,317	6,984	6,959	7,013	7,565	7,186
1	4-ene-19	7,408	7,096	7,116	6,568	7,433	7,227
2	11-ene-19	7,307	7,040	7,122	6,778	7,484	7,194
3	18-ene-19	7,279	6,986	7,175	6,856	7,592	7,203
4	25-ene-19	7,147	7,033	7,188	6,921	7,556	7,183
5	1-feb-19	7,112	6,948	7,182	6,871	7,537	7,154
6	8-feb-19	7,081	6,903	7,114	6,873	7,464	7,091
7	15-feb-19	7,087	7,072	7,171	6,798	7,484	7,140
8	22-feb-19	7,079	7,040	7,138	6,766	7,423	7,127
9	1-mar-19	7,022	6,911	7,111	7,028	7,382	7,068

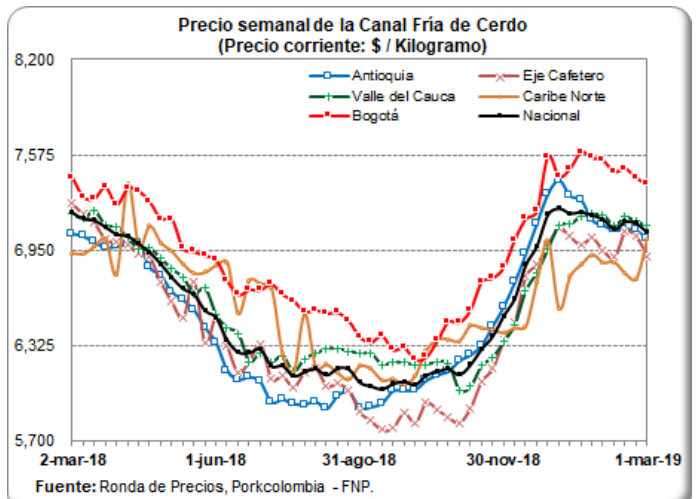

01/03/2019

Ronda de Precios # 09

PESO PROMEDIO SEMANAL DEL CERDO EN PIE (Kilogramos)

Ronda	Semana	Antioquia	Eje Cafetero	Valle	Caribe Norte	Bogotá	Nacional
49	7-dic-18	112.9	116.9	115.6	104.8	109.3	112.7
50	14-dic-18	111.7	111.6	115.3	106.1	107.3	111.1
51	21-dic-18	111.5	113.7	113.9	105.6	110.8	111.5
52	28-dic-18	114.8	112.4	114.9	106.1	111.2	113.6
1	4-ene-19	112.5	125.3	118.5	104.7	108.2	113.6
2	11-ene-19	110.0	118.2	118.3	100.1	107.9	111.1
3	18-ene-19	111.7	115.8	116.6	104.6	107.2	111.7
4	25-ene-19	113.4	115.7	115.7	102.2	105.9	112.4
5	1-feb-19	111.2	115.6	117.1	102.0	108.0	111.4
6	8-feb-19	112.5	115.8	118.4	105.6	112.6	113.2
7	15-feb-19	113.9	118.7	115.0	104.2	114.2	114.2
8	22-feb-19	113.8	117.3	115.8	103.4	114.7	114.0
9	1-mar-19	114.1	113.7	117.1	100.5	109.7	113.3

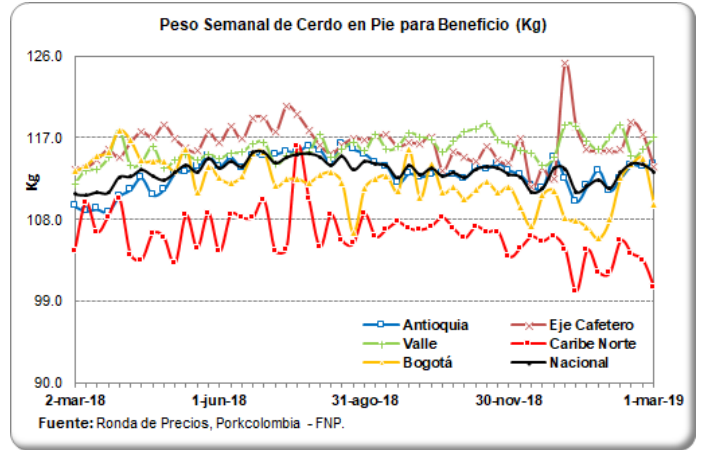

PESO PROMEDIO SEMANAL DE LA CANAL CALIENTE (Kilogramo)

Ronda	Semana	Antioquia	Eje Cafetero	Valle	Caribe Norte	Bogotá	Nacional
49	7-dic-18	91.9	97.2	96.5	87.7	91.8	93.5
50	14-dic-18	90.6	91.3	96.1	88.5	91.7	92.1
51	21-dic-18	91.1	93.9	94.9	88.3	93.8	92.7
52	28-dic-18	93.1	93.4	95.5	89.1	93.4	93.5
1	4-ene-19	91.5	108.5	99.6	88.8	89.3	95.7
2	11-ene-19	90.0	100.0	93.8	83.6	91.6	92.7
3	18-ene-19	91.1	97.9	95.6	88.6	91.0	93.2
4	25-ene-19	92.3	98.2	95.0	89.7	90.0	93.4
5	1-feb-19	90.9	98.2	97.3	86.6	90.1	93.5
6	8-feb-19	91.6	96.8	97.2	90.2	92.6	93.9
7	15-feb-19	93.1	100.4	96.5	89.0	93.5	95.0
8	22-feb-19	92.7	100.6	97.5	87.7	95.5	94.9
9	1-mar-19	93.3	94.9	98.1	87.0	93.1	94.4

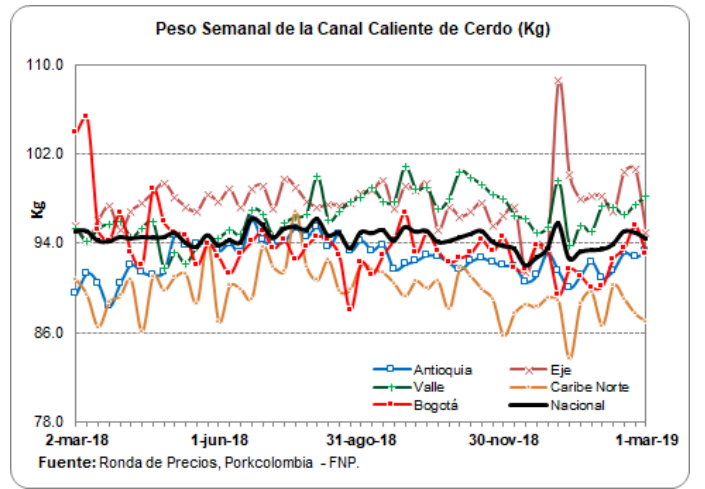

PESO PROMEDIO SEMANAL DE LA CANAL FRÍA (Kilogramo)

Ronda	Semana	Antioquia	Eje Cafetero	Valle	Caribe Norte	Bogotá	Nacional
49	7-dic-18	88.6	94.4	93.2	86.2	90.1	91.1
50	14-dic-18	87.1	88.7	93.5	87.0	90.3	89.2
51	21-dic-18	88.0	91.1	90.9	87.0	92.7	90.1
52	28-dic-18	89.5	90.7	93.0	88.3	91.9	90.7
1	4-ene-19	88.2	107.2	98.2	88.2	87.2	94.7
2	11-ene-19	87.1	97.1	97.8	83.0	90.5	92.9
3	18-ene-19	87.9	95.1	93.3	87.5	89.7	91.4
4	25-ene-19	89.1	95.3	92.2	89.8	88.6	91.3
5	1-feb-19	87.9	95.3	94.4	85.6	88.3	91.5
6	8-feb-19	88.2	94.0	94.9	89.4	90.2	91.8
7	15-feb-19	90.0	97.5	93.7	88.2	91.3	92.9
8	22-feb-19	89.4	97.7	94.6	86.4	93.9	92.8
9	1-mar-19	90.2	92.2	95.6	87.1	92.0	92.4

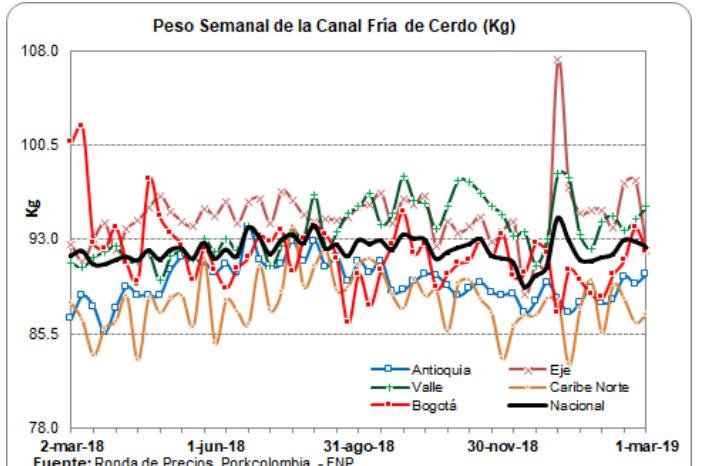

01/03/2019

Ronda de Precios # 09

PRECIOS DIARIOS EN FRIGORIFICO GUADALUPE (EFEGE), EN PIE (\$ / Kilogramo)

Fecha	Mínimo Porcino en pie Extra	Máximo Porcino en pie Extra	Mínimo Porcino en pie 1a	Máximo Porcino en pie 1a	Mínimo Porcino en pie 2a	Máximo Porcino en pie 2a
18-feb.-19		5,400		5,050		4,800
19-feb.-19		5,400		5,050		4,800
20-feb.-19		5,400		5,050		4,800
21-feb.-19		5,400		5,050		4,800
22-feb.-19		5,400		5,050		4,800
23-feb.-19						
24-feb.-19						
25-feb.-19		5,400		5,050		4,800
26-feb.-19		5,400		5,050		4,800
27-feb.-19		5,400		5,050		4,800
28-feb.-19		5,350		5,050		4,800
01-mar.-19		5,350		5,050		4,800

Fuente: EFEGE.

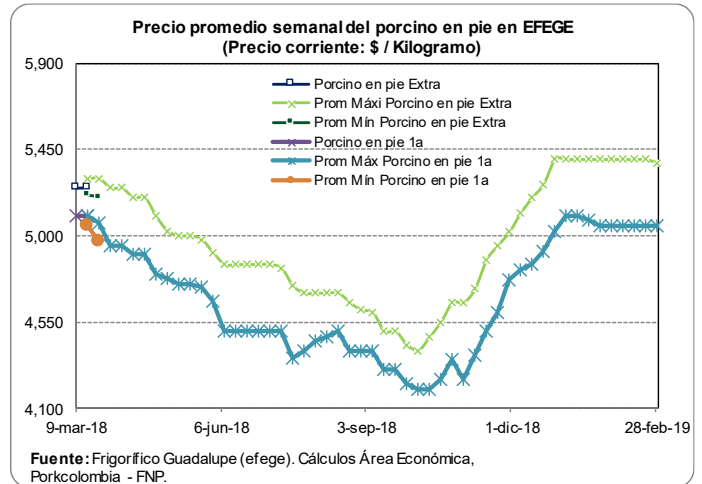

PRECIOS DIARIOS EN FRIGORIFICO GUADALUPE (EFEGE), EN CANAL (\$ / Arroba)

Fecha	Porcino canal 1a	Porcino canal 2a
18-feb.-19	95,800	91,000
19-feb.-19	95,800	91,000
20-feb.-19	95,800	91,000
21-feb.-19	95,550	90,150
22-feb.-19	95,550	90,150
23-feb.-19		
24-feb.-19		
25-feb.-19	95,350	90,400
26-feb.-19	95,350	90,400
27-feb.-19	95,350	90,400
28-feb.-19	94,550	89,600
01-mar.-19	94,550	89,600

Fuente: EFEGE.

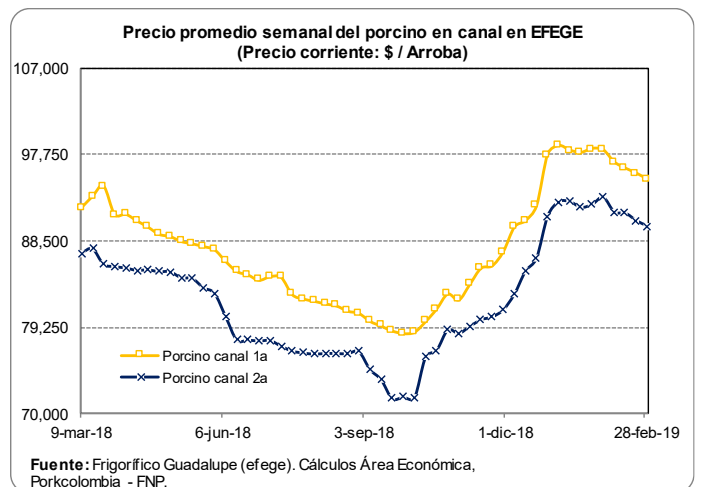

01/03/2019

Ronda de Precios # 09

COSTOS DE PRODUCCIÓN EN PORCICULTURA — ZONA BOGOTÁ

ANÁLISIS DE SENSIBILIDAD

El cálculo de la utilidad bruta no tiene en cuenta gastos operacionales (administración y ventas) ni gastos financieros

TABLA 4. EFECTO DE LA VARIACIÓN DEL PRECIO EN PIE SOBRE LA UTILIDAD BRUTA

Precio en Pie (\$/KG)	Ingresos Venta Cerdo en Pie	Utilidad Bruta/Cerdo Granja Engorde	Utilidad Bruta/Cerdo Granja C. Completo
\$4,800	\$532,917	-\$19,356	\$19,474
\$5,000	\$555,121	\$2,849	\$41,679
\$5,200	\$577,326	\$25,054	\$63,883
\$5,400	\$599,531	\$47,259	\$86,088
\$5,600	\$621,736	\$69,464	\$108,293

Muestra los ingresos y la utilidad bruta con diferentes precios del kilo en pie.

TABLA 5. EFECTO DE LA VARIACIÓN DEL PRECIO EN CANAL SOBRE LA UT. BRUTA

Precio en Canal (\$/KG)	Ingresos Venta Cerdo en Canal	Utilidad Bruta/Canal Granja Engorde	Utilidad Bruta/Canal Granja C. Completo
\$6,700	\$606,918	-\$5,369	\$33,460
\$6,900	\$625,034	\$12,748	\$51,577
\$7,100	\$643,151	\$30,865	\$69,694
\$7,300	\$661,268	\$48,982	\$87,811
\$7,500	\$679,385	\$67,098	\$105,928

Muestra los ingresos y la utilidad bruta con diferentes precios de kilo en canal.

TABLA 6. EFECTO DE LA VARIACIÓN DEL PESO DE SALIDA AL MERCADO SOBRE LA UTILIDAD BRUTA EN GRANJAS DE ENGORDE O DE CICLO COMPLETO

Peso Final (KG) En Granja	Costo / Cerdo Granja Engorde	Utilidad Bruta/Cerdo Granja Engorde	Tasa Mensual %	T.E. Anual %	Costo / Cerdo Granja C. Completo	Utilidad Bruta/Cerdo \$/CERDO	Tasa Mensual %	T.E. Anual %
105.1	\$521,831	\$36,883	2.16%	28.51%	\$483,002	\$75,712	1.67%	20.43%
112.7	\$552,272	\$47,009	2.43%	32.32%	\$513,443	\$85,839	1.74%	21.24%
120.7	\$584,288	\$57,421	2.63%	35.16%	\$545,459	\$96,250	1.79%	21.85%

Muestra la utilidad bruta por cerdo producido en granjas de engorde y en ciclo completo al hacer variaciones del peso de salida al mercado.

TABLA 7. EFECTO DE LA VARIACIÓN DE LA CONVERSIÓN ALIMENTICIA EN PRECEBOS Y ENGORDE SOBRE LA UTILIDAD BRUTA EN CICLO COMPLETO

Conversión Alimenticia	SECCIÓN PRECEBOS							
	1.2	1.25	1.3	1.35	1.4	1.45	1.5	1.55
2.30	\$ 112,015	\$ 110,221	\$ 108,427	\$ 106,633	\$ 104,839	\$ 103,045	\$ 101,251	\$ 99,457
2.35	\$ 106,106	\$ 104,312	\$ 102,518	\$ 100,725	\$ 98,931	\$ 97,137	\$ 95,343	\$ 93,549
2.40	\$ 100,198	\$ 98,404	\$ 96,610	\$ 94,816	\$ 93,022	\$ 91,228	\$ 89,434	\$ 87,641
2.45	\$ 94,289	\$ 92,496	\$ 90,702	\$ 88,908	\$ 87,114	\$ 85,320	\$ 83,526	\$ 81,732
2.50	\$ 88,381	\$ 86,587	\$ 84,793	\$ 82,999	\$ 81,205	\$ 79,412	\$ 77,618	\$ 75,824
2.55	\$ 82,473	\$ 80,679	\$ 78,885	\$ 77,091	\$ 75,297	\$ 73,503	\$ 71,709	\$ 69,915
2.60	\$ 76,564	\$ 74,770	\$ 72,976	\$ 71,182	\$ 69,389	\$ 67,595	\$ 65,801	\$ 64,007
2.65	\$ 70,656	\$ 68,862	\$ 67,068	\$ 65,274	\$ 63,480	\$ 61,686	\$ 59,892	\$ 58,098
2.70	\$ 64,747	\$ 62,953	\$ 61,160	\$ 59,366	\$ 57,572	\$ 55,778	\$ 53,984	\$ 52,190

Estima la utilidad bruta resultante al variar la conversión alimenticia obtenida en las etapas de precebos y de engorde en granjas de ciclo completo.

TABLA 8. EFECTO DEL TAMAÑO DE LA CAMADA AL DESTETE SOBRE LA UTILIDAD BRUTA DE LA CANAL Y LOS KILOS DE CANAL PRODUCIDOS HEMBRA/AÑO

Número de Lechones al Destete	Costo / Cerdo en Granja	Costo / Cerdo en Frigorífico	Costo Canal Granja C. Completo	Utilidad Bruta Canal	Kilos en pie Hembra/Año	Kilos Canal Hembra/Año	Utilidad Bruta Hembra/Año
9.5	\$ 519,773	\$529,421	\$589,435	\$91,422	2,610	2,130	\$2,149,192
10.5	\$ 508,419	\$518,066	\$578,081	\$102,776	2,885	2,354	\$2,670,442
11.5	\$ 499,039	\$508,687	\$568,701	\$112,156	3,159	2,578	\$3,191,691
12.5	\$ 491,160	\$500,808	\$560,822	\$120,035	3,434	2,802	\$3,712,941

Estima los kilos de canal obtenidos por hembra/año (corresponde a los partos/hembra/año x número de lechones destetados x peso de la canal refrigerada)

01/03/2019

Ronda de Precios # 09

IMPORTACIONES SEMANALES DE CARNE DE CERDO SEGÚN SOBORDOS

Información consolidada en los puertos de Barranquilla, Cartagena, Buenaventura y Santa Marta.

Dado que SICEX es una plataforma de consulta online, las cifras de las ocho últimas semanas están sujetas a modificaciones por parte de la fuente.

Semana	Toneladas
21-oct-18	1,651
28-oct-18	2,857
4-nov-18	2,732
11-nov-18	1,722
18-nov-18	3,380
25-nov-18	2,165
2-dic-18	3,226
9-dic-18	3,072
16-dic-18	2,464
23-dic-18	2,778
30-dic-18	1,739
6-ene-19	1,123
13-ene-19	1,923
20-ene-19	1,972
27-ene-19	2,113

Fuente: SICEX

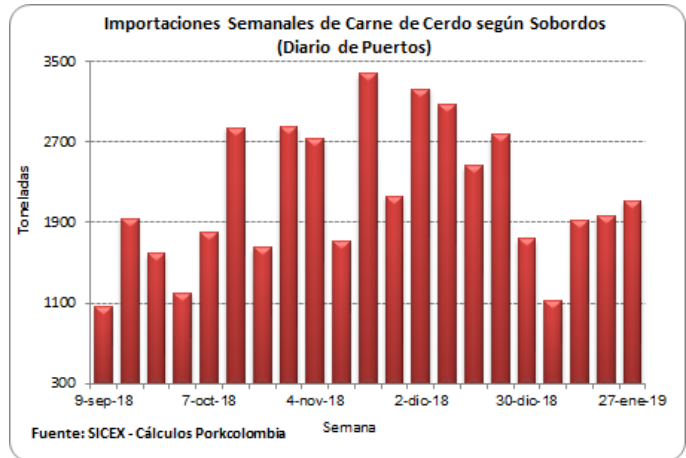

TASA DE CAMBIO (US\$ / Peso Colombiano), PRECIO DEL PETRÓLEO E INFLACIÓN (IPC %)

Fecha	Tasa de Cambio
19-feb-19	3,141.40
20-feb-19	3,118.36
21-feb-19	3,112.18
22-feb-19	3,119.42
23-feb-19	3,110.29
24-feb-19	3,110.29
25-feb-19	3,110.29
26-feb-19	3,101.41
27-feb-19	3,095.29
28-feb-19	3,072.01
1-mar-19	3,077.35

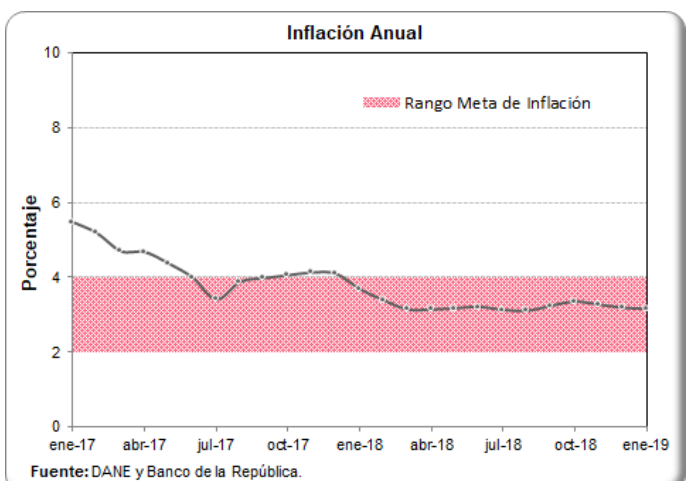
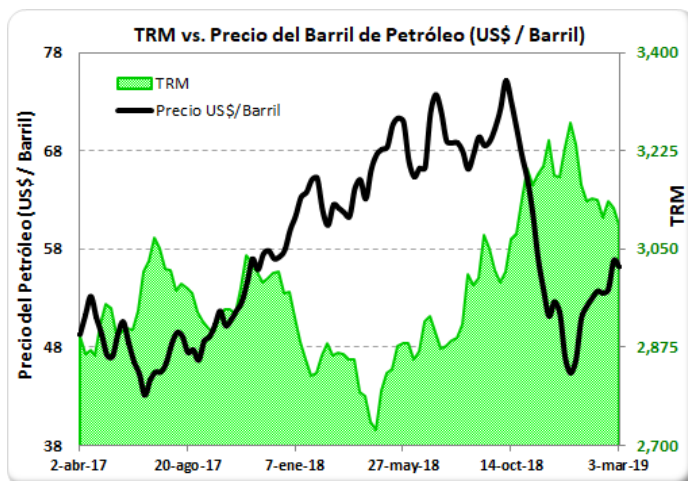
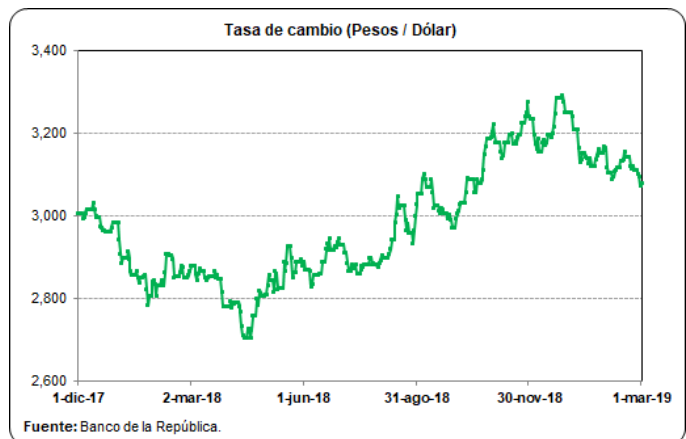

01/03/2019

Ronda de Precios # 09

PRECIOS FUTUROS DE MATERIAS PRIMAS

Contrato	Maíz*	Soya*	Torta de soya**
mar-19			
21/02/2019	147.8	334.7	337.2
22/02/2019	147.7	334.5	336.9
25/02/2019	145.9	335.0	336.6
26/02/2019	144.2	332.1	334.2
27/02/2019	143.2	332.0	336.2
28/02/2019	142.5	329.8	333.2
may-19			
21/02/2019	151.3	339.6	341.5
22/02/2019	151.4	339.4	341.1
25/02/2019	149.6	339.9	341.1
26/02/2019	148.0	336.9	338.7
27/02/2019	147.1	336.8	340.8
28/02/2019	146.0	334.5	337.3
jul-19			
21/02/2019	154.4	344.5	345.9
22/02/2019	154.5	344.4	345.2
25/02/2019	152.8	344.8	345.2
26/02/2019	151.4	341.9	342.9
27/02/2019	150.5	341.9	345.1
28/02/2019	149.4	339.5	341.5
ago-19			
21/02/2019		346.5	347.9
22/02/2019		346.4	347.2
25/02/2019		347.0	347.2
26/02/2019		344.0	345.0
27/02/2019		344.0	347.0
28/02/2019		341.7	343.4

Fuente: CME Group

Para una mejor lectura y comprensión, los precios de los contratos de materias primas se convirtieron a dólares por tonelada, tomando como referencia la tabla de de conversión del Consejo Americano de Granos (U.S. Grains Council).

*Los precios de los contratos originalmente se encuentran en centavos por bushel.

**Los precios de los contratos originalmente se encuentran en toneladas cortas.

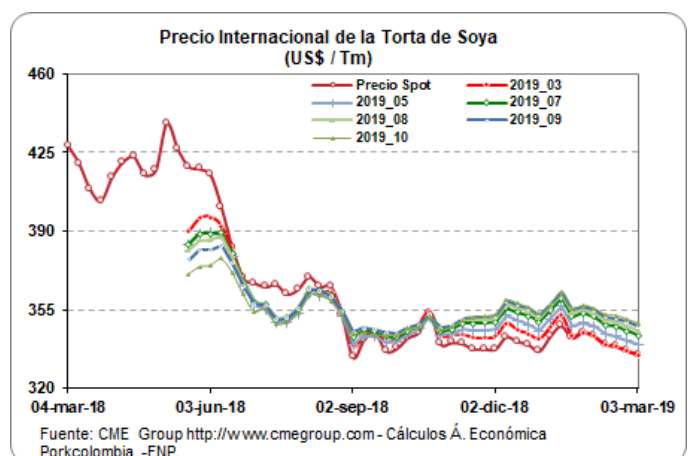
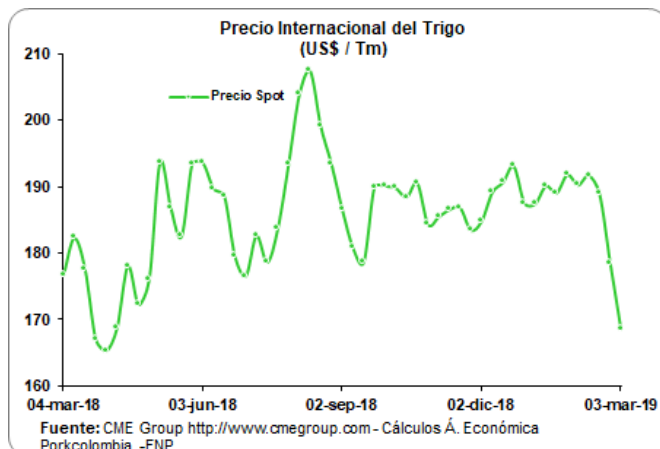
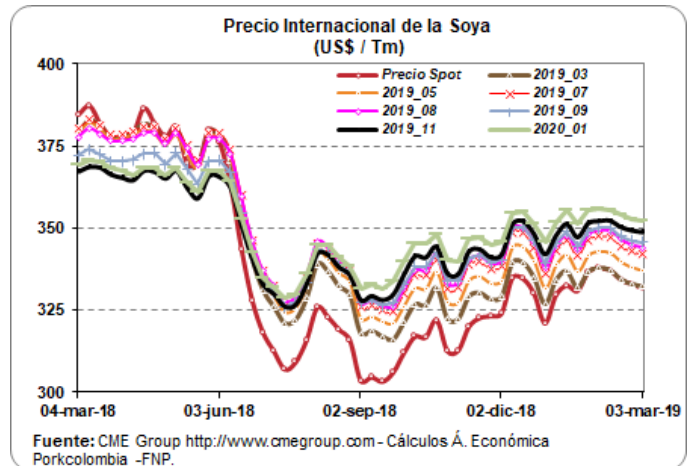
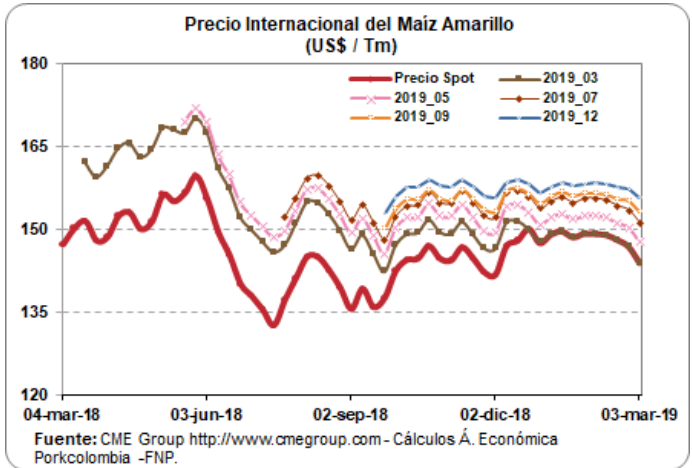

01/03/2019

Ronda de Precios # 09

SISTEMA ANDINO DE FRANJA DE PRECIOS

Quincena	Precio Piso	Precio Techo	Precio de Referencia CIF	Arancel SAFP %
Ago_18 I	1802	2141	2067	20%
Ago_18 II	1802	2141	1943	20%
Sep_18 I	1802	2141	1940	20%
Sep_18 II	1802	2141	2044	20%
Oct_18 I	1802	2141	2145	20%
Oct_18 II	1802	2141	2363	9%
Nov_18 I	1802	2141	2207	16%
Nov_18 II	1802	2141	2026	20%
Dic_18 I	1802	2141	1926	20%
Dic_18 II	1802	2141	1837	20%
Ene_19 I	1802	2141	1860	20%
Ene_19 II	1802	2141	1883	20%
Feb_19 I	1802	2141	1695	28%
Feb_19 II	1802	2141	1548	40%
Mar_19 I	1802	2141	1483	46%

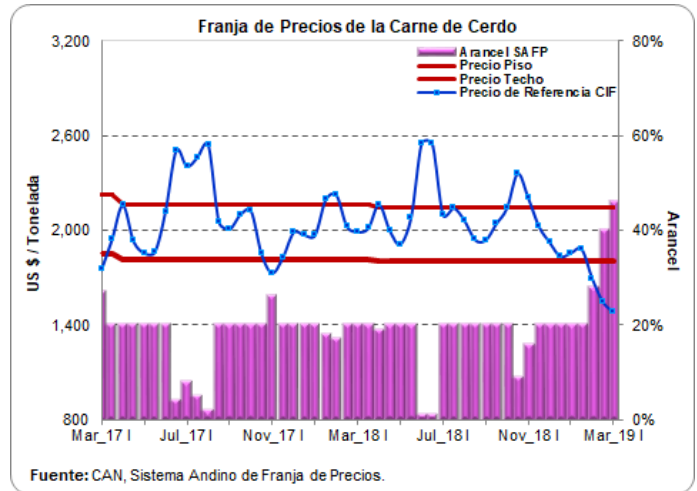

Quincena	Precio Piso	Precio Techo	Precio de Referencia CIF	Arancel SAFP %
Ago_18 I	223	278	178	44%
Ago_18 II	223	278	186	38%
Sep_18 I	223	278	194	32%
Sep_18 II	223	278	187	37%
Oct_18 I	223	278	183	40%
Oct_18 II	223	278	178	44%
Nov_18 I	223	278	188	36%
Nov_18 II	223	278	187	37%
Dic_18 I	223	278	187	37%
Dic_18 II	223	278	183	40%
Ene_19 I	223	278	189	36%
Ene_19 II	223	278	190	35%
Feb_19 I	223	278	191	34%
Feb_19 II	223	278	194	32%
Mar_19 I	223	278	197	30%

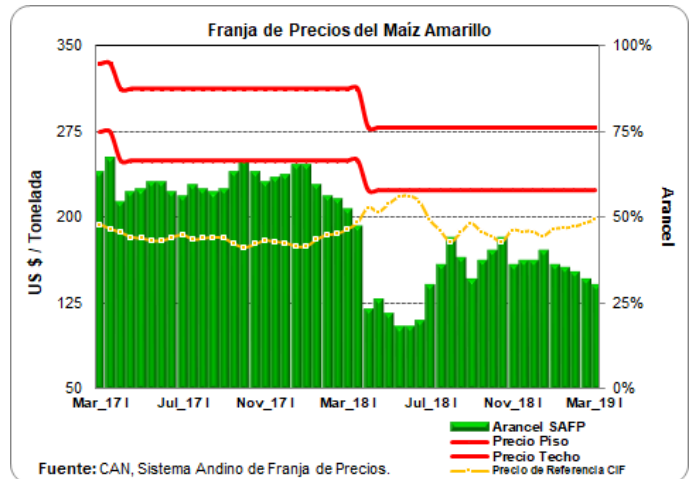

Quincena	Precio Piso	Precio Techo	Precio de Referencia CIF	Arancel SAFP %
Ago_18 I	442	540	354	44%
Ago_18 II	442	540	358	42%
Sep_18 I	442	540	361	41%
Sep_18 II	442	540	344	48%
Oct_18 I	442	540	332	53%
Oct_18 II	442	540	335	52%
Nov_18 I	442	540	347	46%
Nov_18 II	442	540	346	47%
Dic_18 I	442	540	353	44%
Dic_18 II	442	540	357	42%
Ene_19 I	442	540	367	39%
Ene_19 II	442	540	362	40%
Feb_19 I	442	540	364	40%
Feb_19 II	442	540	370	37%
Mar_19 I	442	540	373	36%

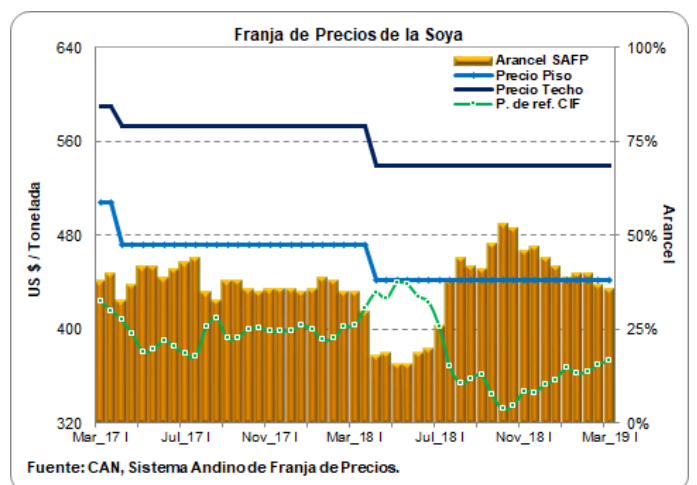

Fuente: CAN, Sistema Andino de Franja de Precios

01/03/2019

Ronda de Precios # 09

AVANCE DEL CONTINGENTE DE MAÍZ AMARILLO A 28 DE FEBRERO DE 2019

Contingente	Toneladas	%
Disponible	1,938,676	65.61%
Consumido	1,016,186	34.39%
Reservado	49	0.00%
Total	2,954,911	100%

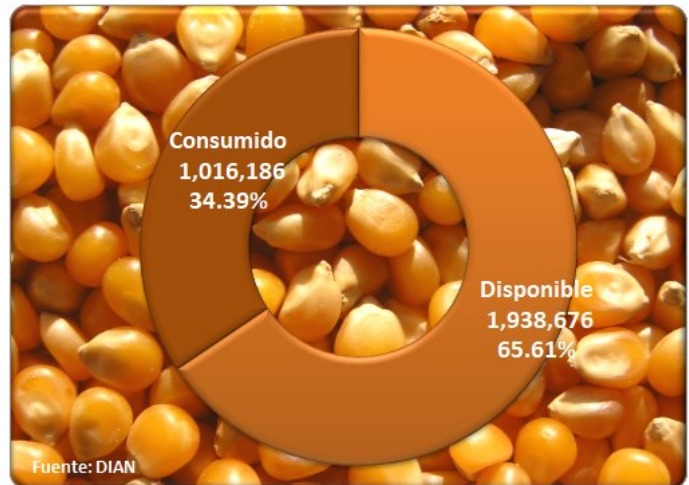

ARANCELES VIGENTES PARA LA CARNE DE CERDO Y MATERIAS PRIMAS DEL SECTOR

Producto	Principales Partidas	Tratado / Acuerdo	País	Periodo	Porcentaje (%)	Observación	
Carne de Cerdo	0203110000, 0203120000	TLC Estados Unidos	Estados Unidos	Enero 01 / 2016 - Indefinido	0.00	Sobre el contingente de 6.200 Tm	
	0203191000, 0203192000	TLC Canadá	Canadá	Enero 01 - Diciembre 31 / 2018	0.00		
	0203193000, 0203199000	TLC Chile	Chile	Febrero 16 - Febrero 28 / 2019	20.00		
	0203210000, 0203220000	MERCOSUR	Argentina	Febrero 16 - Febrero 28 / 2019	20.00		
	0203291000, 0203292000		Brasil	Febrero 16 - Febrero 28 / 2019	20.00		
	0203293000, 0203299000	Comunidad Andina	Bolivia	Octubre 1 / 1992 - Indefinido	0.00		
Maíz Amarillo	1005.90.11.00		Ecuador	Octubre 1 / 1992 - Indefinido	0.00	2'954.911 Tm - Contingente Asignado	
			Perú	Enero 1 / 2006 - Indefinido	0.00		
			<i>Arancel Variable SAFF</i>	<i>Febrero 16 - Febrero 28 / 2019</i>	40.00		Naciones Terceras
		TLC Estados Unidos	Estados Unidos	Enero 01 - Diciembre 31 / 2019	0.00		
		TLC Canadá	Canadá	Febrero 16 - Febrero 28 / 2019	23.00		
		MERCOSUR	Argentina	Febrero 16 - Febrero 28 / 2019	17.00		
			Brasil	Febrero 16 - Febrero 28 / 2019	17.00		
			Paraguay	Febrero 16 - Febrero 28 / 2019	17.00		
		Comunidad Andina	Bolivia	Octubre 1 / 1992 - Indefinido	0.00		
			Ecuador	Octubre 1 / 1992 - Indefinido	0.00		
Soya	1201.90.00.00		Perú	Enero 1 / 2006 - Indefinido	0.00	Naciones Terceras	
			<i>Arancel Variable SAFF</i>	<i>Febrero 16 - Febrero 28 / 2019</i>	37.00		
		TLC Estados Unidos	Estados Unidos	Mayo 15 / 2012 - Indefinido	0.00		
		TLC Canadá	Canadá	Febrero 16 - Febrero 28 / 2019	24.10		
		TLC Chile	Chile	Febrero 16 - Febrero 28 / 2019	22.00		
		MERCOSUR	Argentina	Febrero 16 - Febrero 28 / 2019	22.00		
			Brasil	Febrero 16 - Febrero 28 / 2019	22.00		
			Paraguay	Febrero 16 - Febrero 28 / 2019	22.00		
		Comunidad Andina	Bolivia	Octubre 1 / 1992 - Indefinido	0.00		
			Ecuador	Octubre 1 / 1992 - Indefinido	0.00		
Torta de Soya	2304.00.00.00		Perú	Enero 1 / 2006 - Indefinido	0.00	Naciones Terceras	
		TLC Estados Unidos	Estados Unidos	Mayo 15 / 2012 - Indefinido	0.00		
		TLC Canadá	Canadá	Febrero 16 - Febrero 28 / 2019	24.10		
		TLC Chile	Chile	Febrero 16 - Febrero 28 / 2019	22.00		
		MERCOSUR	Argentina	Febrero 16 - Febrero 28 / 2019	22.00		
			Brasil	Febrero 16 - Febrero 28 / 2019	22.00		
			Paraguay	Febrero 16 - Febrero 28 / 2019	22.00		
		CAN	Bolivia	Octubre 1 / 1992 - Indefinido	0.00		
			Ecuador	Octubre 1 / 1992 - Indefinido	0.00		
			Perú	Enero 1 / 2006 - Indefinido	0.00		

Fuente: DIAN - Legiscomex.

