

22/03/2019

Ronda de Precios # 12

PRECIO SEMANAL DEL CERDO EN PIE (\$ / Kilogramo)

Ronda	Semana	Antioquia	Eje Cafetero	Valle	Caribe Norte	Bogotá	Nacional
52	28-dic-18	5,376	5,235	5,167	5,112	5,404	5,339
1	4-ene-19	5,423	5,308	5,261	5,012	5,396	5,377
2	11-ene-19	5,368	5,267	5,314	5,078	5,402	5,344
3	18-ene-19	5,332	5,245	5,320	5,041	5,392	5,318
4	25-ene-19	5,247	5,272	5,326	5,080	5,401	5,275
5	1-feb-19	5,230	5,229	5,332	5,053	5,390	5,261
6	8-feb-19	5,202	5,199	5,283	5,052	5,402	5,230
7	15-feb-19	5,205	5,283	5,315	5,073	5,432	5,248
8	22-feb-19	5,201	5,310	5,277	5,093	5,395	5,242
9	1-mar-19	5,173	5,195	5,265	5,137	5,368	5,206
10	8-mar-19	5,195	5,177	5,290	5,035	5,337	5,214
11	15-mar-19	5,163	5,197	5,246	5,052	5,307	5,191
12	22-mar-19	5,159	5,149	5,177	5,073	5,261	5,174

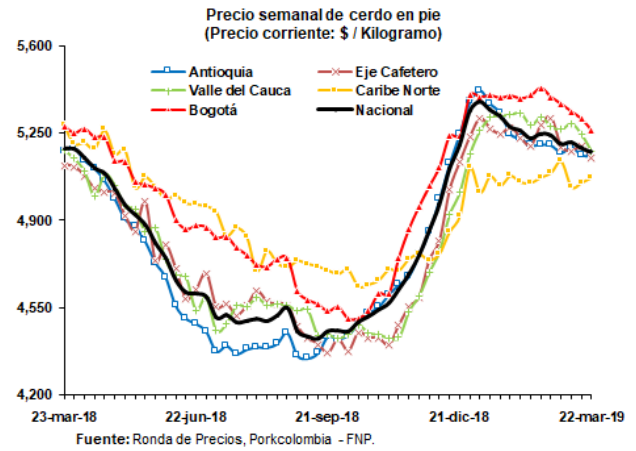

PRECIO SEMANAL DE LA CANAL CALIENTE DE CERDO (\$ / Kilogramo)

Ronda	Semana	Antioquia	Eje Cafetero	Valle	Caribe Norte	Bogotá	Nacional
52	28-dic-18	7,097	6,783	6,812	6,776	7,290	6,988
1	4-ene-19	7,176	6,889	6,871	6,469	7,210	7,020
2	11-ene-19	7,088	6,837	6,917	6,648	7,265	7,005
3	18-ene-19	7,052	6,784	6,965	6,653	7,262	6,993
4	25-ene-19	6,930	6,830	6,980	6,713	7,305	6,974
5	1-feb-19	6,900	6,748	6,979	6,668	7,220	6,941
6	8-feb-19	6,867	6,704	6,923	6,669	7,176	6,888
7	15-feb-19	6,872	6,868	6,968	6,631	7,258	6,931
8	22-feb-19	6,866	6,837	6,940	6,615	7,145	6,913
9	1-mar-19	6,818	6,711	6,903	6,805	7,165	6,866
10	8-mar-19	6,843	6,632	6,951	6,730	7,105	6,870
11	15-mar-19	6,806	6,692	6,911	6,700	7,059	6,851
12	22-mar-19	6,788	6,704	6,856	6,781	7,059	6,845

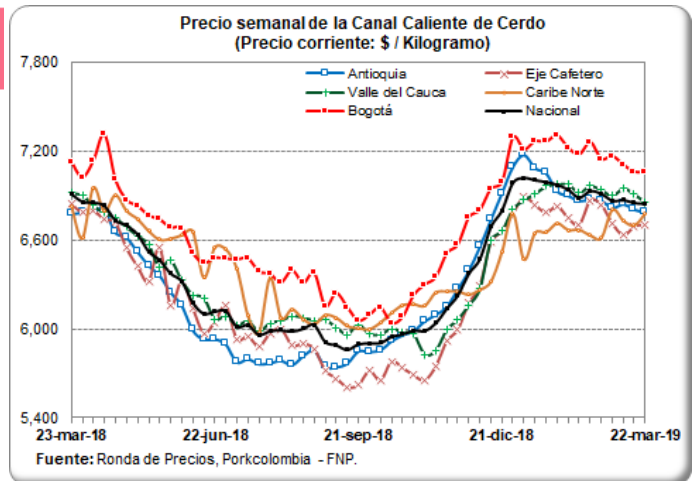

PRECIO SEMANAL DE LA CANAL FRÍA DE CERDO (\$ / Kilogramo)

Ronda	Semana	Antioquia	Eje Cafetero	Valle	Caribe Norte	Bogotá	Nacional
52	28-dic-18	7,317	6,984	6,959	7,013	7,565	7,186
1	4-ene-19	7,408	7,096	7,116	6,568	7,433	7,227
2	11-ene-19	7,307	7,040	7,122	6,778	7,484	7,194
3	18-ene-19	7,279	6,986	7,175	6,856	7,592	7,203
4	25-ene-19	7,147	7,033	7,188	6,921	7,556	7,183
5	1-feb-19	7,112	6,948	7,182	6,871	7,537	7,154
6	8-feb-19	7,081	6,903	7,114	6,873	7,464	7,091
7	15-feb-19	7,087	7,072	7,171	6,798	7,484	7,140
8	22-feb-19	7,079	7,040	7,138	6,766	7,423	7,127
9	1-mar-19	7,022	6,911	7,111	7,028	7,382	7,068
10	8-mar-19	7,044	6,829	7,175	6,978	7,343	7,083
11	15-mar-19	7,011	6,891	7,143	6,919	7,297	7,070
12	22-mar-19	6,981	6,903	7,077	7,022	7,314	7,063

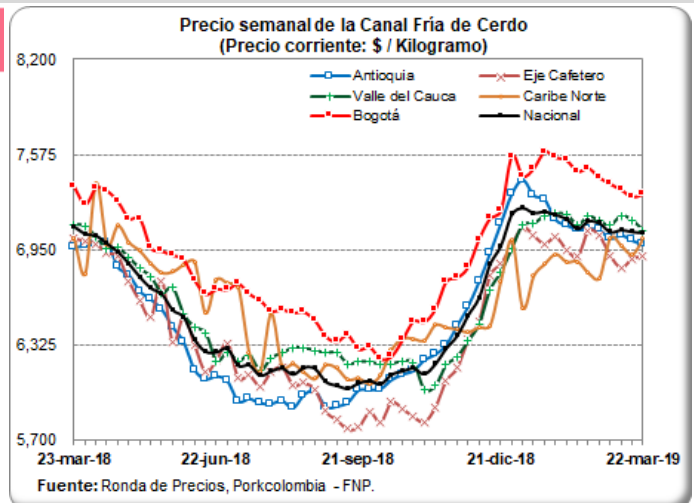

22/03/2019

Ronda de Precios # 12

PESO PROMEDIO SEMANAL DEL CERDO EN PIE (Kilogramos)

Ronda	Semana	Antioquia	Eje Cafetero	Valle	Caribe Norte	Bogotá	Nacional
52	28-dic-18	114.8	112.4	114.9	106.1	111.2	113.6
1	4-ene-19	112.5	125.3	118.5	104.7	108.2	113.6
2	11-ene-19	110.0	118.2	118.3	100.1	107.9	111.1
3	18-ene-19	111.7	115.8	116.6	104.6	107.2	111.7
4	25-ene-19	113.4	115.7	115.7	102.2	105.9	112.4
5	1-feb-19	111.2	115.6	117.1	102.0	108.0	111.4
6	8-feb-19	112.5	115.8	118.4	105.6	112.6	113.2
7	15-feb-19	113.9	118.7	115.0	104.2	114.2	114.2
8	22-feb-19	113.8	117.3	115.8	103.4	114.7	114.0
9	1-mar-19	114.1	113.8	117.1	100.5	109.7	113.3
10	8-mar-19	111.6	112.4	117.0	104.8	111.5	112.0
11	15-mar-19	113.1	114.8	119.6	103.5	110.9	113.5
12	22-mar-19	112.1	115.8	117.2	105.7	112.4	113.0

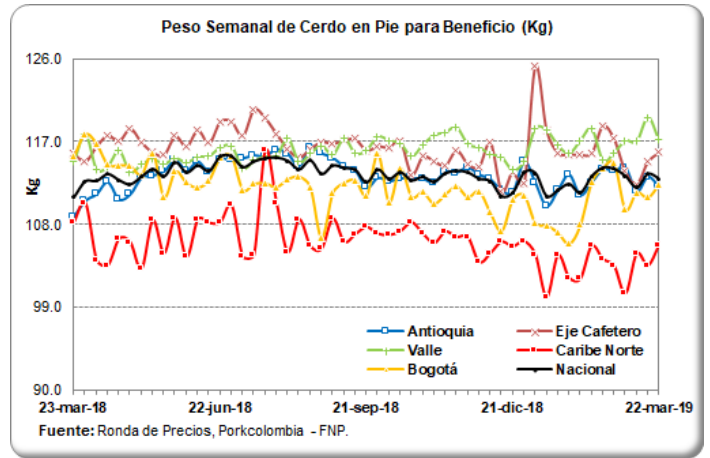

PESO PROMEDIO SEMANAL DE LA CANAL CALIENTE (Kilogramo)

Ronda	Semana	Antioquia	Eje Cafetero	Valle	Caribe Norte	Bogotá	Nacional
52	28-dic-18	93.1	93.4	95.5	89.1	93.4	93.5
1	4-ene-19	91.5	108.5	99.6	88.8	89.3	95.7
2	11-ene-19	90.0	100.0	93.8	83.6	91.6	92.7
3	18-ene-19	91.1	97.9	95.6	88.6	91.0	93.2
4	25-ene-19	92.3	98.2	95.0	89.7	90.0	93.4
5	1-feb-19	90.9	98.2	97.3	86.6	90.1	93.5
6	8-feb-19	91.6	96.8	97.2	90.2	92.6	93.9
7	15-feb-19	93.1	100.4	96.5	89.0	93.5	95.0
8	22-feb-19	92.7	100.6	97.5	87.7	95.5	94.9
9	1-mar-19	93.3	94.9	98.1	87.0	93.1	94.4
10	08-mar-19	91.2	93.8	98.1	89.1	92.5	93.7
11	15-mar-19	92.7	96.1	98.8	88.0	93.7	95.0
12	22-mar-19	91.6	96.4	97.8	87.9	94.4	94.5

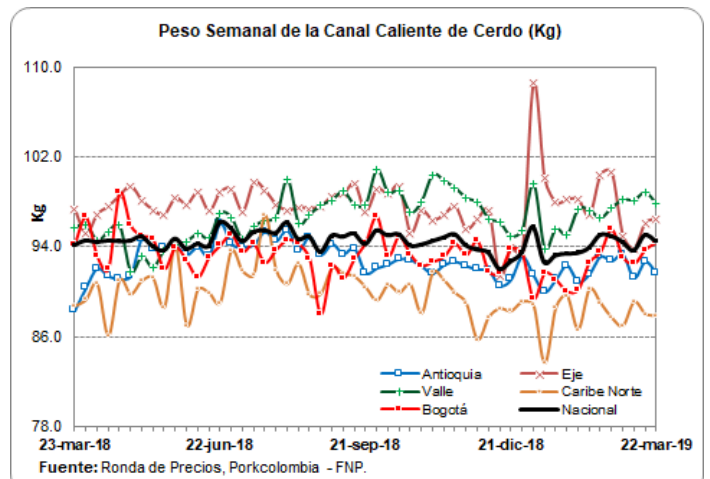

PESO PROMEDIO SEMANAL DE LA CANAL FRÍA (Kilogramo)

Ronda	Semana	Antioquia	Eje Cafetero	Valle	Caribe Norte	Bogotá	Nacional
52	28-dic-18	89.5	90.7	93.0	88.3	91.9	90.7
1	4-ene-19	88.2	107.2	98.2	88.2	87.2	94.7
2	11-ene-19	87.1	97.1	97.8	83.0	90.5	92.9
3	18-ene-19	87.9	95.1	93.3	87.5	89.7	91.4
4	25-ene-19	89.1	95.3	92.2	89.8	88.6	91.3
5	1-feb-19	87.9	95.3	94.4	85.6	88.3	91.5
6	8-feb-19	88.2	94.0	94.9	89.4	90.2	91.8
7	15-feb-19	90.0	97.5	93.7	88.2	91.3	92.9
8	22-feb-19	89.4	97.7	94.6	86.4	93.9	92.8
9	1-mar-19	90.2	92.2	95.6	87.1	92.0	92.4
10	08-mar-19	88.2	91.1	95.1	88.0	90.1	91.4
11	15-mar-19	89.7	93.3	96.5	86.9	92.0	93.1
12	22-mar-19	88.6	93.6	95.3	85.8	92.3	92.4

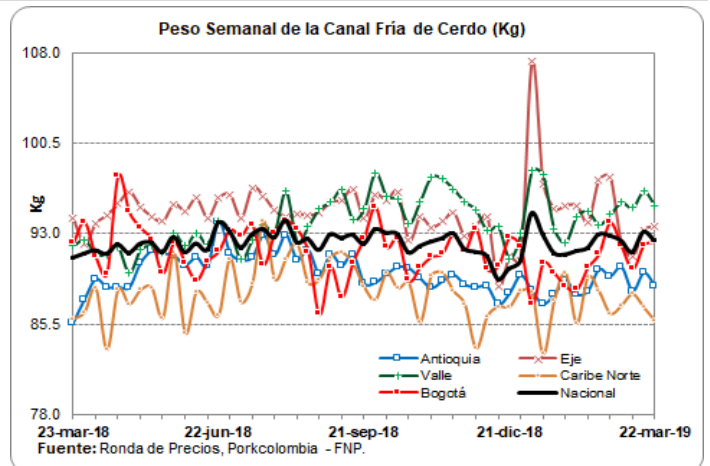

22/03/2019

Ronda de Precios # 12

PRECIO SEMANAL DEL CERDO CEBADO EN CENTRAL GANADERA (\$ / Kg)

Semana	Max Cerdos Cebados	Min Cerdos Cebados	Prom Po Cerdos Cebados
28-dic-18	5,300	4,400	5,006
4-ene-19	5,200	4,300	4,771
11-ene-19	5,100	4,500	4,827
18-ene-19	5,000	4,400	4,637
25-ene-19	4,800	4,200	4,576
1-feb-19	5,000	4,500	4,785
8-feb-19	4,900	4,300	4,700
15-feb-19	4,900	4,500	4,685
22-feb-19	5,000	4,700	4,915
1-mar-19	5,050	4,300	4,769
8-mar-19	5,000	4,300	4,682
15-mar-19	4,900	4,300	4,575

Fuente: Central Ganadera

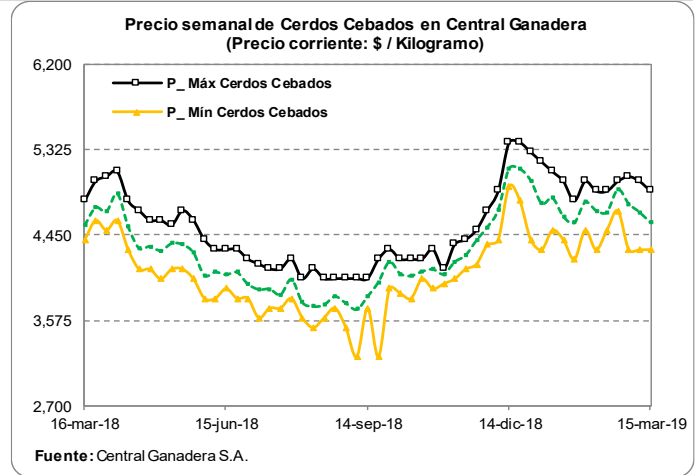

PRECIO SEMANAL DE LAS CERDAS DE DESCARTE EN CENTRAL GANADERA (\$ / Kg)

Semana	Max Cerdas Descarte	Min Cerdas Descarte	Prom Po Cerdas Descarte
28-dic-18	3,400	2,800	3,091
4-ene-19	3,300	2,900	3,029
11-ene-19	3,600	2,900	3,170
18-ene-19	3,200	2,700	2,859
25-ene-19	2,900	2,400	2,628
1-feb-19	3,300	2,500	2,776
8-feb-19	2,800	2,500	2,650
15-feb-19	3,100	2,600	2,690
22-feb-19	3,500	2,500	2,813
1-mar-19	3,000	2,700	2,767
8-mar-19	3,200	2,500	2,692
15-mar-19	3,800	2,300	2,662

Fuente: Central Ganadera

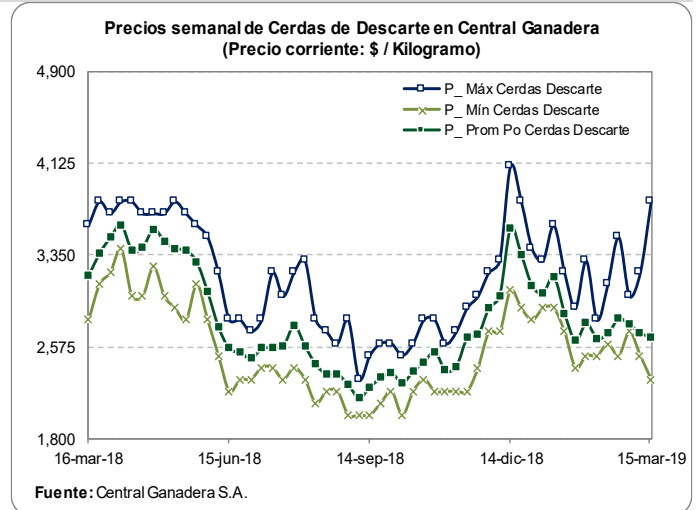

PRECIO SEMANAL DE LOS VERRACOS DE DESCARTE EN CENTRAL GANADERA (\$/ Kg)

Semana	Max Verracos Descarte	Min Verracos Descarte	Prom Po Verracos Descarte
28-dic-18			
4-ene-19			
11-ene-19	2,200	1,800	1,956
18-ene-19	2,300	1,800	1,967
25-ene-19	1,700	1,700	1,700
1-feb-19	1,800	1,800	1,800
8-feb-19	2,000	2,000	2,000
15-feb-19	1,800	1,800	1,800
22-feb-19	2,300	2,000	2,150
1-mar-19	2,200	2,200	2,200
8-mar-19	2,200	1,600	1,760
15-mar-19	1,700	1,500	1,600

Fuente: Central Ganadera

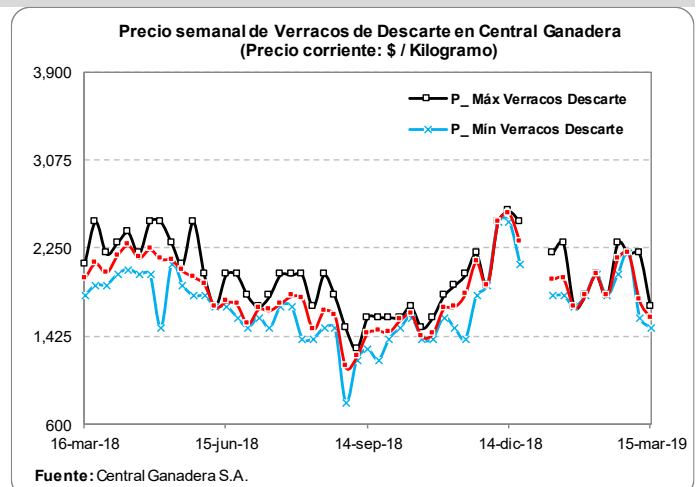

22/03/2019

Ronda de Precios # 12

PRECIOS PROMEDIO SEMANALES DEL CERDO EN MERCADOS MAYORISTAS \$/Kg

Carne cerdo pernil sin hueso

Departamento	Mercado	18-ene	25-ene	1-feb	8-feb	15-feb	22-feb	1-mar	8-mar	15-mar
Antioquia	Central Mayorista de Antioquia	13,300	13,275	13,275	13,275	13,275	13,275	13,275	13,275	13,275
Bogotá, D.C.	Frigorífico Guadalupe	11,217	11,183	11,167	10,975	11,000	11,000	11,083	10,717	10,900
	Frigorífico Ble Ltda	11,300	11,083	11,117	11,650	11,267	11,517	10,817	11,050	11,200
Risaralda	La 41	14,000	13,667	13,667	13,667	13,667	13,333	13,333	13,333	13,333
Valle del Cauca	Buenaventura	15,000	14,667	14,333	14,333	14,333	14,333	14,333	14,000	14,333
	Palmira	13,000	13,000	13,000	12,950	12,850	12,625	12,500	12,750	12,375
	Santa Helena	12,275	12,625	12,575	12,525	12,525	12,525	12,500	12,650	12,725
	Tuluá	12,767	12,767	12,867	12,933	12,933	12,933	12,933	12,933	12,933

Carne cerdo lomo sin hueso

Departamento	Mercado	18-ene	25-ene	1-feb	8-feb	15-feb	22-feb	1-mar	8-mar	15-mar
Antioquia	Central Mayorista de Antioquia	15,967	15,925	15,925	15,525	15,600	15,600	15,600	15,600	15,600
Atlántico	Barranquillita	13,333	13,333	13,333	13,333	13,375	13,333	14,000	14,000	14,000
Bogotá, D.C.	Frigorífico Guadalupe	13,600	13,767	13,717	13,125	13,500	13,467	13,417	13,150	12,967
	Frigorífico Ble Ltda	13,150	13,700	13,250	13,750	13,767	13,633	13,250	13,017	13,000
	Paloquemao	13,800	13,400	13,867	12,667	12,867	13,000	12,800	14,000	12,733
Risaralda	La 41	15,333	15,333	15,333	15,333	15,333	15,333	15,333	15,333	15,333
Valle del Cauca	Buenaventura	16,000	16,333	16,333	16,333	16,333	16,333	16,333	16,333	16,333
	Palmira	14,500	14,575	14,500	14,375	14,225	14,375	14,200	14,500	14,375
	Santa Helena	13,500	13,725	13,975	14,000	13,900	13,925	13,875	13,950	14,025
	Tuluá	14,167	14,167	14,167	14,167	14,167	14,167	14,233	14,233	14,233

Carne cerdo brazo sin hueso

Departamento	Mercado	18-ene	25-ene	1-feb	8-feb	15-feb	22-feb	1-mar	8-mar	15-mar
Antioquia	Central Mayorista de Antioquia	12,167	12,250	12,875	12,525	12,525	12,525	12,525	12,525	12,525
Atlántico	Barranquillita	12,000	12,000	12,000	12,000	11,875	12,000	12,000	12,000	12,000
Bogotá, D.C.	Frigorífico Guadalupe	10,567	10,450	10,000	10,188	10,825	10,667	10,333	9,917	9,800
	Frigorífico Ble Ltda	11,067	10,983	10,767	10,375	10,850	10,900	10,017	9,983	10,933
	Paloquemao	11,067	10,467	11,267	10,933	11,067	10,000	10,133	10,667	11,200
Risaralda	La 41	13,000	13,000	13,000	13,000	13,000	12,667	13,000	13,000	13,000
Valle del Cauca	Buenaventura	15,000	14,667	14,333	14,000	14,000	14,000	14,000	14,000	14,333
	Palmira	11,500	11,750	11,825	11,775	11,750	11,725	12,000	11,750	11,375
	Santa Helena	11,375	11,525	11,675	11,800	11,725	11,725	11,625	11,625	11,625
	Tuluá	10,967	10,967	11,133	11,133	11,133	11,133	11,133	10,800	11,133

Fuente: SIPSA - DANE

22/03/2019

Ronda de Precios # 12

MONITOREO DE PRECIOS DE LA CARNE DE CERDO AL CONSUMIDOR (\$/Kg)

BOGOTÁ Quincena 04: Del 16 al 28 de febrero de 2019—Quincena 05: Del 01 al 15 de marzo de 2019—

Corte	Quincena 04	Quincena 05	Var (%)
Cabeza de Lomo	11,598	11,837	2.1%
Lomo	14,674	14,758	0.6%
Chuleta	13,557	13,763	1.5%
Centro de Pierna	12,969	13,022	0.4%
Bola de Pierna	12,969	13,022	0.4%
Bota de Pierna	12,969	13,022	0.4%
Muchacho de Pierna	12,967	13,020	0.4%
Lagarto de Pierna	12,969	13,022	0.4%
Cadera	12,969	13,011	0.3%
Tocino - Toda la piel	4,861	5,148	5.9%
Tocino Barriguero	10,152	10,194	0.4%
Tocino Papada	8,483	8,598	1.4%
Tocino con costilla	11,482	12,214	6.4%
Solomito	13,435	13,618	1.4%
Costilla	13,000	13,155	1.2%
Codito	8,351	8,739	4.7%
Pezuña	6,936	7,024	1.3%
Espinazo	8,150	8,486	4.1%
Braza	11,508	11,656	1.3%
Brazuelo	11,524	11,656	1.1%
Ossobuco	8,294	8,595	3.6%
Molida - Recorte	7,565	8,434	11.5%
Tiritas - Recorte	7,548	7,278	-3.6%
Cubitos - Recorte	8,069	8,920	10.5%

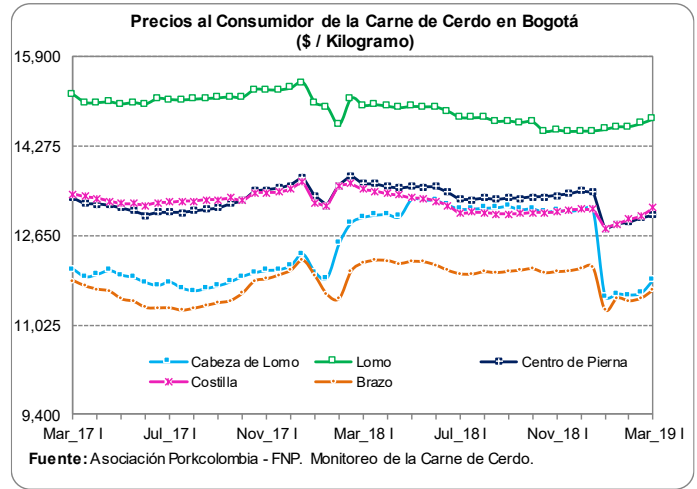

MEDELLÍN Quincena 04: Del 16 al 28 de febrero de 2019—Quincena 05: Del 01 al 15 de marzo de 2019—

Corte	Quincena 04	Quincena 05	Var (%)
Cabeza de Lomo	11,513	11,473	-0.4%
Lomo	14,901	14,849	-0.3%
Chuleta	13,933	13,977	0.3%
Centro de Pierna	13,088	13,047	-0.3%
Bola de Pierna	13,088	13,042	-0.3%
Bota de Pierna	13,100	13,047	-0.4%
Muchacho de Pierna	12,379	12,279	-0.8%
Lagarto de Pierna	13,090	13,046	-0.3%
Cadera	13,066	13,026	-0.3%
Tocino - Toda la piel	1,988	1,988	0.0%
Tocino Barriguero	13,288	13,280	-0.1%
Tocino Papada	8,252	8,238	-0.2%
Tocino con costilla	14,529	14,529	0.0%
Solomito	13,326	13,322	0.0%
Costilla	13,476	13,494	0.1%
Codito	7,221	7,190	-0.4%
Pezuña	5,146	5,108	-0.7%
Espinazo	6,890	6,881	-0.1%
Braza	12,225	12,269	0.4%
Brazuelo	11,454	11,432	-0.2%
Ossobuco	7,238	7,188	-0.7%
Molida - Recorte	9,200	9,919	7.8%
Cubitos - Recorte	7,889	7,863	-0.3%

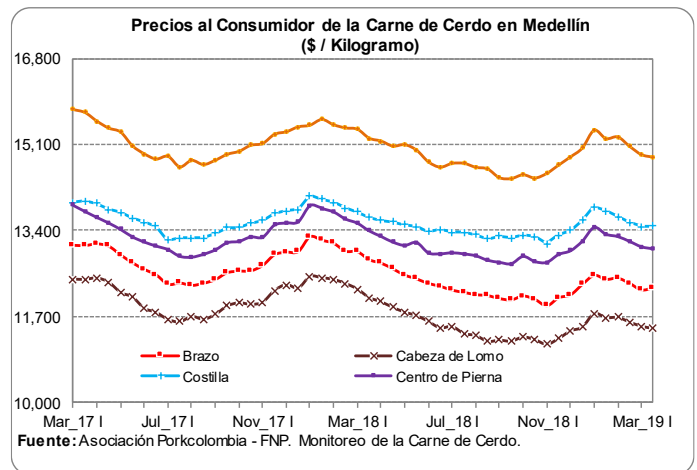

Fuente: Asociación Porkcolombia - Fondo Nacional de Porcicultura. Área Económica. Programa de Monitoreo

22/03/2019

Ronda de Precios # 12

MONITOREO DE PRECIOS DE LA CARNE DE CERDO AL CONSUMIDOR (\$/Kg)

EJE CAFETERO Quincena 04: Del 16 al 28 de febrero de 2019—Quincena 05: Del 01 al 15 de marzo de 2019—

Corte	Quincena 04	Quincena 05	Var (%)
Cabeza de Lomo	13,471	13,514	0.3%
Lomo	15,699	15,694	0.0%
Chuleta	15,699	15,694	0.0%
Centro de Pierna	13,465	13,507	0.3%
Bola de Pierna	13,465	13,507	0.3%
Bota de Pierna	13,465	13,507	0.3%
Muchacho de Pierna	13,465	13,507	0.3%
Lagarto de Pierna	13,465	13,507	0.3%
Cadera	13,471	13,514	0.3%
Tocino - Toda la piel	3,409	3,449	1.2%
Tocino Barriguero	12,045	12,021	-0.2%
Tocino Papada	9,494	9,643	1.6%
Solomito	13,465	13,493	0.2%
Costilla	13,152	13,238	0.7%
Codito	4,356	4,356	0.0%
Pezuña	4,369	4,369	0.0%
Espinazo	8,169	8,198	0.4%
Brazo	12,574	12,686	0.9%
Brazuelo	12,574	12,686	0.9%
Ossobuco	8,193	8,223	0.4%

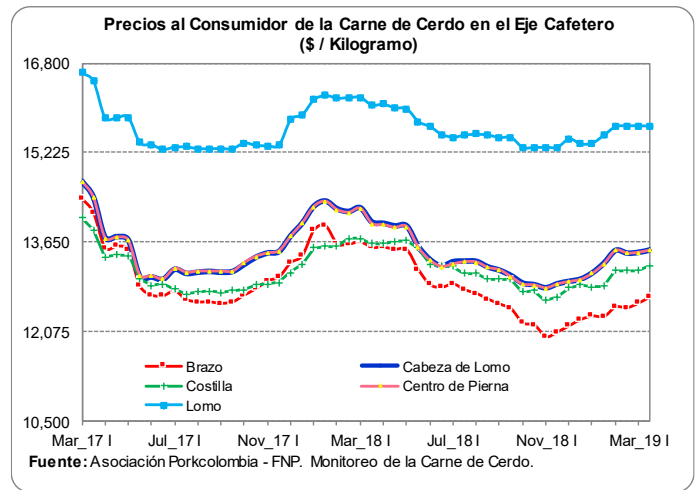

CALI Quincena 04: Del 16 al 28 de febrero de 2019—Quincena 05: Del 01 al 15 de marzo de 2019—

Corte	Quincena 04	Quincena 05	Var (%)
Cabeza de Lomo	11,628	11,622	0.0%
Lomo	15,037	14,884	-1.0%
Chuleta	13,222	13,148	-0.6%
Centro de Pierna	13,314	13,168	-1.1%
Bola de Pierna	13,306	13,162	-1.1%
Bota de Pierna	13,308	13,219	-0.7%
Muchacho de Pierna	13,285	13,164	-0.9%
Lagarto de Pierna	13,296	13,163	-1.0%
Cadera	13,300	13,231	-0.5%
Tocino - Toda la piel	4,346	4,346	0.0%
Tocino Barriguero	11,469	11,443	-0.2%
Tocino Papada	8,123	8,121	0.0%
Tocino con costilla	11,454	11,416	-0.3%
Solomito	13,285	13,263	-0.2%
Costilla	11,581	11,603	0.2%
Codito	6,852	6,852	0.0%
Pezuña	6,095	6,092	0.0%
Espinazo	7,218	7,218	0.0%
Brazo	11,618	11,612	-0.1%
Brazuelo	11,613	11,607	-0.1%
Ossobuco	7,785	7,785	0.0%
Molida - Recorte	11,924	11,946	0.2%
Tiritas - Recorte	6,342	6,131	-3.3%
Cubitos - Recorte	6,100	5,675	-7.0%

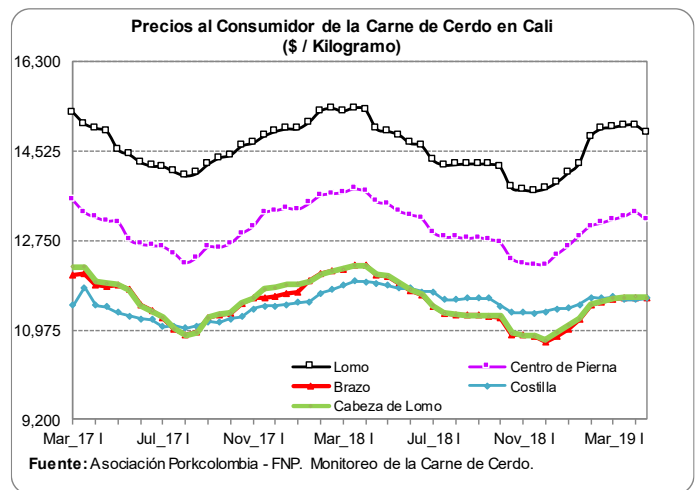

Fuente: Asociación Porkcolombia - Fondo Nacional de Porcicultura. Área Económica. Programa de Monitoreo

22/03/2019

Ronda de Precios # 12

COSTOS DE PRODUCCIÓN EN PORCICULTURA — ZONA PEREIRA

COSTOS DE PRODUCCION PORCICULTURA REGIONALES - ZONA PEREIRA

FEBRERO DE 2019

TABLA 1. COSTO DE PRODUCCIÓN LECHÓN DESTETE Y LECHÓN EN PRECEBOS

Rubro	Costo lechón al destete (6.0 kg)		Costo lechón a los 24.1 kg	
	Valor	Participación	Valor	Participación
Lechón	\$ 0	0.0%	\$ 107,734	60.9%
Alimento	\$ 47,971	44.5%	\$ 46,600	26.4%
Pie de cría	\$ 23,643	21.9%	\$ 0	0.0%
Infertilidad	\$ 3,586	3.3%	\$ 0	0.0%
Mano de obra	\$ 14,055	13.0%	\$ 6,587	3.7%
Instalaciones	\$ 6,796	6.3%	\$ 4,387	2.5%
Medicam y biológicos	\$ 9,570	8.9%	\$ 7,318	4.1%
Mortalidad	\$ 0	0.0%	\$ 2,780	1.6%
Comercialización	\$ 0	0.0%	\$ 0	0.0%
Otros	\$ 2,112	2.0%	\$ 1,403	0.8%
TOTAL	\$ 107,734	100.0%	\$ 176,809	100.0%
\$/kg producido	\$17,956		\$7,349	

El rubro alimento para todos los cálculos incluye descuentos comerciales y fletes. No incluye IVA pues asume que el productor solicita la devolución del impuesto.

TABLA 2. CIFRAS DE REFERENCIA

PRECIO PROMEDIO KG/PIE PERÍODO	\$5,255
PRECIO PROMEDIO KG EN CANAL	\$6,991
\$ / DÉCIMA DE CONVERSIÓN ENGORDE	\$11,768
COSTO KG CERDO EN PIE ENGORDE	\$4,912
COSTO KG CERDO EN PIE C. COMPLETO	\$4,543
COSTO KG CANAL REFRIGERADA	\$6,149

En este recuadro se han incluido cifras de referencia para el productor: Los valores de venta por kilo en pie y en canal utilizados para los cálculos, los costos de producción de kilo en pie (para granjas de engorde y en ciclo completo) y el costo de producción por kilo de canal para ciclo completo.

TABLA 3. COSTO DE PRODUCCIÓN CERDO EN PIE PUESTO EN FRIGORÍFICO Y COSTO CANAL REFRIGERADA

Rubro	Costo cerdo granja de engorde		Costo cerdo granja ciclo completo		Costo canal refrigerada	
	Valor	Participación	Valor	Participación	Valor	Participación
Lechón	\$ 217,390	39.2%	\$ 0	0.0%	\$ 0	0.0%
Alimento	\$ 287,481	51.9%	\$ 382,053	74.0%	\$ 382,053	66.3%
Pie de cría	\$ 0	0.0%	\$ 23,643	4.6%	\$ 23,643	4.1%
Infertilidad	\$ 0	0.0%	\$ 3,586	0.7%	\$ 3,586	0.6%
Mano de obra	\$ 14,564	2.6%	\$ 35,206	6.8%	\$ 35,206	6.1%
Instalaciones	\$ 7,796	1.4%	\$ 18,981	3.7%	\$ 18,981	3.3%
Medicam y biológicos	\$ 2,020	0.4%	\$ 18,908	3.7%	\$ 18,908	3.3%
Mortalidad	\$ 3,296	0.6%	\$ 5,670	1.1%	\$ 5,670	1.0%
Comercialización	\$ 9,648	1.7%	\$ 9,648	1.9%	\$ 9,648	1.7%
Transformación	\$ 0	0.0%	\$ 0	0.0%	\$ 52,554	9.1%
Otros	\$ 3,198	0.6%	\$ 6,713	1.3%	\$ 6,713	1.2%
TOTAL	\$ 545,393	100.0%	\$ 504,407	100.0%	\$ 556,961	96.7%
\$/kg producido	\$4,912		\$4,543		\$6,149	

Se estima el costo para quienes compran el lechón (granja de engorde), para quienes tienen los procesos de cría y engorde (granja de ciclo completo) y el costo de producción de la canal refrigerada para quienes tiene ciclo completo.

22/03/2019

Ronda de Precios # 12

COSTOS DE PRODUCCIÓN EN PORCICULTURA — ZONA PEREIRA

ANÁLISIS DE SENSIBILIDAD

El cálculo de la utilidad bruta no tiene en cuenta gastos operacionales (administración y ventas) ni gastos financieros

TABLA 4. EFECTO DE LA VARIACIÓN DEL PRECIO EN PIE SOBRE LA UTILIDAD BRUTA

Precio en Pie (\$/KG)	Ingresos Venta Cerdo en Pie	Utilidad Bruta/Cerdo Granja Engorde	Utilidad Bruta/Cerdo Granja C. Completo
\$4,800	\$532,917	-\$12,477	\$28,509
\$5,000	\$555,121	\$9,728	\$50,714
\$5,200	\$577,326	\$31,933	\$72,919
\$5,400	\$599,531	\$54,138	\$95,124
\$5,600	\$621,736	\$76,342	\$117,329

TABLA 5. EFECTO DE LA VARIACIÓN DEL PRECIO EN CANAL SOBRE LA UT. BRUTA

Precio en Canal (\$/KG)	Ingresos Venta Cerdo en Canal	Utilidad Bruta/Canal Granja Engorde	Utilidad Bruta/Canal Granja C. Completo
\$6,700	\$606,918	\$8,971	\$49,957
\$6,900	\$625,034	\$27,087	\$68,074
\$7,100	\$643,151	\$45,204	\$86,191
\$7,300	\$661,268	\$63,321	\$104,308
\$7,500	\$679,385	\$81,438	\$122,425

TABLA 6. EFECTO DE LA VARIACIÓN DEL PESO DE SALIDA AL MERCADO SOBRE LA UTILIDAD BRUTA EN GRANJAS DE ENGORDE O DE CICLO COMPLETO

Peso Final (KG) En Granja	Costo / Cerdo Granja Engorde	Utilidad Bruta/Cerdo Granja Engorde	Tasa Mensual %	T.E. Anual %	Costo / Cerdo Granja C. Completo	Utilidad Bruta/Cerdo \$/CERDO	Tasa Mensual %	T.E. Anual %
105.1	\$515,932	\$28,033	1.66%	21.45%	\$474,945	\$69,019	1.55%	18.91%
112.7	\$545,393	\$38,067	1.99%	26.03%	\$504,407	\$79,053	1.63%	19.88%
120.7	\$576,427	\$48,341	2.25%	29.54%	\$535,441	\$89,327	1.69%	20.64%

Muestra la utilidad bruta por cerdo producido en granjas de engorde y en ciclo completo al hacer variaciones del peso de salida al mercado.

TABLA 7. EFECTO DE LA VARIACIÓN DE LA CONVERSIÓN ALIMENTICIA EN PRECEBOS Y ENGORDE SOBRE LA UTILIDAD BRUTA EN CICLO COMPLETO

Conversión Alimenticia	SECCIÓN PRECEBOS							
	1.2	1.25	1.3	1.35	1.4	1.45	1.5	1.55
2.30	\$ 104,699	\$ 102,910	\$ 101,121	\$ 99,332	\$ 97,542	\$ 95,753	\$ 93,964	\$ 92,175
2.35	\$ 98,927	\$ 97,138	\$ 95,349	\$ 93,560	\$ 91,771	\$ 89,982	\$ 88,192	\$ 86,403
2.40	\$ 93,155	\$ 91,366	\$ 89,577	\$ 87,788	\$ 85,999	\$ 84,210	\$ 82,421	\$ 80,632
2.45	\$ 87,384	\$ 85,595	\$ 83,806	\$ 82,016	\$ 80,227	\$ 78,438	\$ 76,649	\$ 74,860
2.50	\$ 81,612	\$ 79,823	\$ 78,034	\$ 76,245	\$ 74,456	\$ 72,667	\$ 70,877	\$ 69,088
2.55	\$ 75,840	\$ 74,051	\$ 72,262	\$ 70,473	\$ 68,684	\$ 66,895	\$ 65,106	\$ 63,317
2.60	\$ 70,069	\$ 68,280	\$ 66,491	\$ 64,701	\$ 62,912	\$ 61,123	\$ 59,334	\$ 57,545
2.65	\$ 64,297	\$ 62,508	\$ 60,719	\$ 58,930	\$ 57,141	\$ 55,352	\$ 53,562	\$ 51,773
2.70	\$ 58,525	\$ 56,736	\$ 54,947	\$ 53,158	\$ 51,369	\$ 49,580	\$ 47,791	\$ 46,002

Estima la utilidad bruta resultante al variar la conversión alimenticia obtenida en las etapas de precebos y de engorde en granjas de ciclo completo.

TABLA 8. EFECTO DEL TAMAÑO DE LA CAMADA AL DESTETE SOBRE LA UTILIDAD BRUTA DE LA CANAL Y LOS KILOS DE CANAL PRODUCIDOS HEMBRA/AÑO

Número de Lechones al Destete	Costo / Cerdo en Granja	Costo / Cerdo en Frigorífico	Costo Canal Granja C. Completo	Utilidad Bruta Canal	Kilos en pie Hembra/Año	Kilos Canal Hembra/Año	Utilidad Bruta Hembra/Año
9.5	\$ 507,213	\$516,861	\$569,414	\$63,841	2,610	2,130	\$1,500,800
10.5	\$ 495,767	\$505,414	\$557,968	\$75,287	2,885	2,354	\$1,956,192
11.5	\$ 486,311	\$495,959	\$548,512	\$84,743	3,159	2,578	\$2,411,585
12.5	\$ 478,368	\$ 488,016	\$ 540,569	\$ 92,686	3,434	2,802	\$2,866,978

Estima los kilos de canal obtenidos por hembra/año (corresponde a los partos/hembra/año x número de lechones destetados x peso de la canal refrigerada)

COSTOS DE PRODUCCIÓN EN PORCICULTURA — ZONA PEREIRA

ANÁLISIS DE LA CANAL

TABLA 9. COSTO UNIDAD DE CONTENIDO MAGRO (CM)

	%	kg CM	Costo kg CM
P	40	36.23	\$13,924
	41	37.14	\$13,584
	42	38.05	\$13,261
O	43	38.95	\$12,953
	44	39.86	\$12,658
	45	40.76	\$12,377
	46	41.67	\$12,108
R	47	42.57	\$11,850
	48	43.48	\$11,603
	49	44.39	\$11,367
	50	45.29	\$11,139
	51	46.20	\$10,921
U	52	47.10	\$10,711
	53	48.01	\$10,509
	54	48.92	\$10,314
	55	49.82	\$10,127
E	56	50.73	\$9,946
	57	51.63	\$9,771
	58	52.54	\$9,603
	59	53.44	\$9,440
S	60	54.35	\$9,283
	61	55.26	\$9,131
	62	56.16	\$8,983

Establece el costo de producción de un punto porcentual de contenido magro en la canal obtenida en frigorífico.

Asume que la grasa y el hueso tienen un valor = \$0

La cifra resultante no tiene significado de mercado.

SEUROP (ítem informativo) = Sistema de clasificación según contenido magro.

TABLA 10. COSTO PRODUCCIÓN CANAL EN CICLO COMPLETO

Rubro	Valor	Participación
Alimento (*)	\$382,053	68.60%
Pie de cría	\$23,643	4.24%
Infertilidad	\$3,586	0.64%
Mano de obra	\$35,206	6.32%
Instalaciones	\$18,981	3.41%
Medicamentos-biológico	\$18,908	3.39%
Mortalidad	\$5,670	1.02%
Otros	\$6,713	1.21%
Flete porcinos en pie	\$8,148	1.46%
Licencias y lavado	\$1,500	0.27%
Guía de sacrificio	\$40,333	7.24%
Cuota Fomento	\$8,833	1.59%
Impuesto en frigorífico	\$3,387	0.61%
Total	\$556,961	100.00%

TABLA 11. VALORACIÓN DE MERMAS

VALORACIÓN DE MERMAS		
TRANSPORTE	1.5%	\$8,885
CANAL CALIENTE	0.5%	\$3,182

La tabla de valoración de mermas es de carácter informativo.

Las mermas en los cálculos están incorporadas como la menor cantidad de producto final obtenido y su reflejo en el ingreso.

TABLA 12. IVA PAGADO POR ALIMENTO

VALOR IVA PAGADO POR CERDO	
DESTETE	\$2,320
PRECEBOS	\$2,283
ENGORDE	\$13,938
CICLO COMPLETO	\$18,540
CANAL	\$18,540

La tabla del IVA pagado por alimento es de carácter informativo.

El análisis considera que un poricultor tecnificado realiza la solicitud de devolución del IVA. Si no se realiza la solicitud, el valor del IVA se traduce en aumento del costo de producción.

COSTOS DE PRODUCCIÓN EN PORCICULTURA

COSTO DE PRODUCCIÓN DE UNA CANAL PORCINA EN COLOMBIA (CICLO COMPLETO)

PARÁMETROS PRODUCTIVOS COMUNES

PERÍODO EVALUADO:

FEBRERO DE 2019

Lech dest / parto	11	Días en lactancia	21
Partos / hemb / año	2.47	Lech / hemb / año	27.2

Etapa	Peso Inicial (kg)	Peso Final (kg)	Conversión Al.	Ganancia/día (g)	Consumo (kg)	Días/Etapa
Precebo	6.0	24.1	1.30	430	23.5	42
Levante	24.1	59.4	2.09	722	73.9	49
Acabado	59.4	112.7	2.68	951	142.7	56
Engorde	24.1	112.7	2.44	844	216.6	105
Destete-Mercado	6.0	112.7	2.25	726	240.1	147
Ciclo completo	0.0	112.7	2.48	390	279.4	289
Peso cerdo en frigorífico		111.0				
Peso canal fría		90.6			Edad al Mercado	168

Se consideran parámetros promedio por etapa de granjas tecnificadas.

El peso del cerdo en pie en frigorífico y el peso de la canal refrigerada tienen descontadas las mermas

COSTOS DE PRODUCCIÓN CANAL PORCINA

PONDERADO NACIONAL

Rubro	Costo canal refrigerada	
	Valor	Participación
Alimento	\$ 397,406	69.6%
Pie de cría	\$ 23,743	4.2%
Infertilidad	\$ 3,608	0.6%
Mano de obra	\$ 35,206	6.2%
Instalaciones	\$ 18,981	3.3%
Medicam. y biológicos	\$ 18,908	3.3%
Mortalidad	\$ 5,808	1.0%
Comercialización	\$ 9,648	1.7%
Transformación	\$ 50,987	8.9%
Otros	\$ 6,900	1.2%
TOTAL	\$ 571,194	100.0%
Costo / kg canal	\$ 6,306	

22/03/2019

Ronda de Precios # 12

IMPORTACIONES SEMANALES DE CARNE DE CERDO SEGÚN SOBORDOS

Información consolidada en los puertos de Barranquilla, Cartagena, Buenaventura y Santa Marta.

Dado que SICEX es una plataforma de consulta online, las cifras de las ocho últimas semanas están sujetas a modificaciones por parte de la fuente.

Semana	Toneladas
25-nov-18	2,165
2-dic-18	3,226
9-dic-18	3,072
16-dic-18	2,464
23-dic-18	2,778
30-dic-18	1,739
6-ene-19	1,123
13-ene-19	1,898
20-ene-19	1,972
27-ene-19	2,113
3-feb-19	2,265
10-feb-19	2,482
17-feb-19	1,400
24-feb-19	2,088
3-mar-19	777

Fuente: SICEX

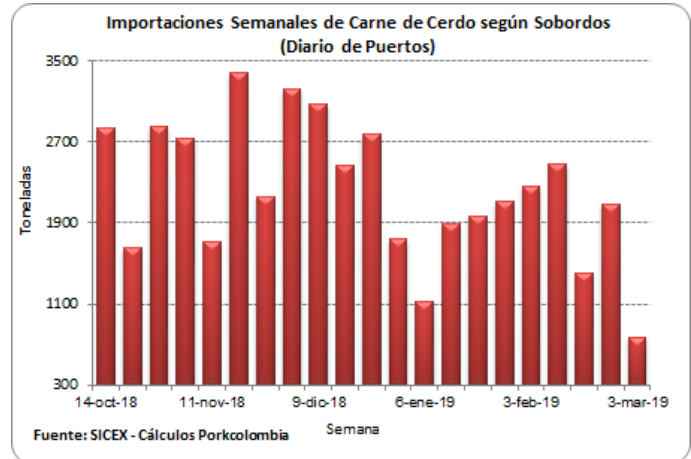

TASA DE CAMBIO (US\$ / Peso Colombiano), PRECIO DEL PETRÓLEO E INFLACIÓN (IPC %)

Fecha	Tasa de Cambio
12-mar-19	3,168.35
13-mar-19	3,153.20
14-mar-19	3,145.53
15-mar-19	3,144.42
16-mar-19	3,123.28
17-mar-19	3,123.28
18-mar-19	3,123.28
19-mar-19	3,102.25
20-mar-19	3,095.39
21-mar-19	3,092.39
22-mar-19	3,082.45

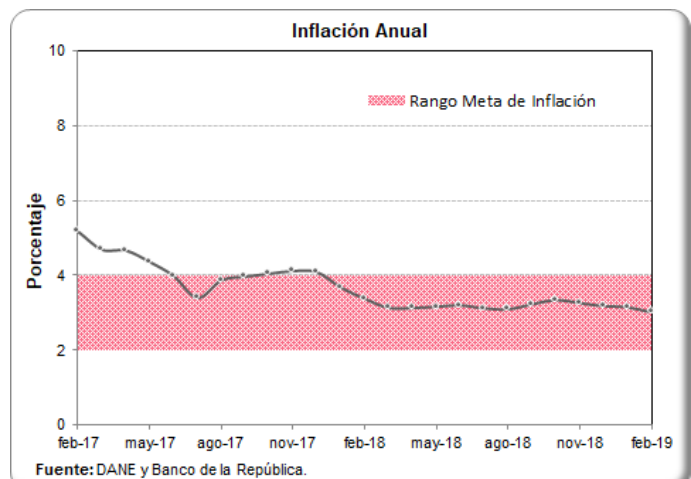
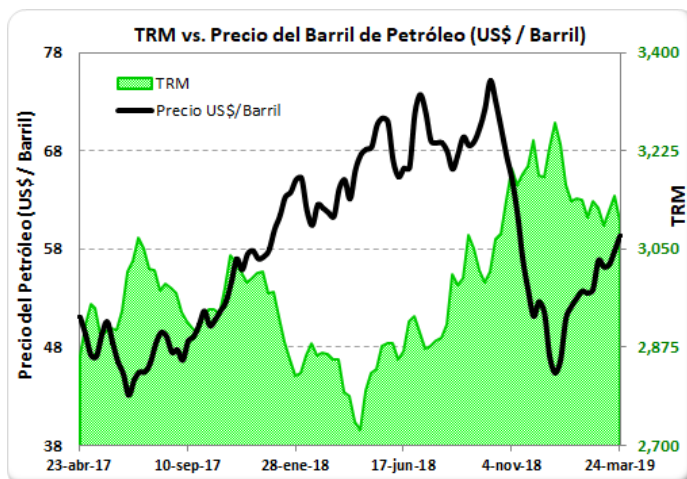
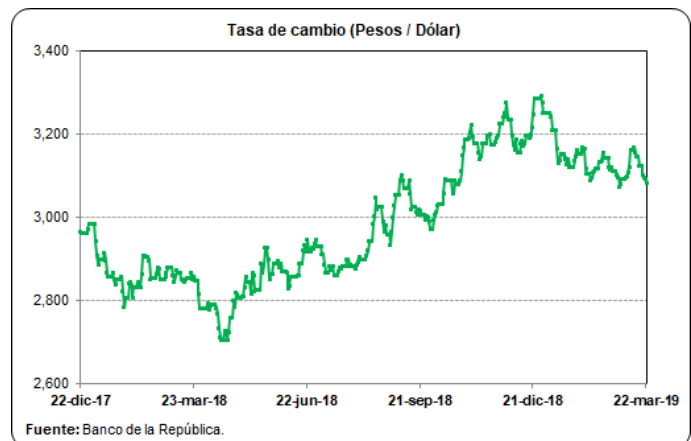

22/03/2019

Ronda de Precios # 12

AVANCE DEL CONTINGENTE DE MAÍZ AMARILLO A 21 DE MARZO DE 2019

Contingente	Toneladas	%
Disponible	1,643,677	55.63%
Consumido	1,310,622	44.35%
Reservado	612	0.02%
Total	2,954,911	100%

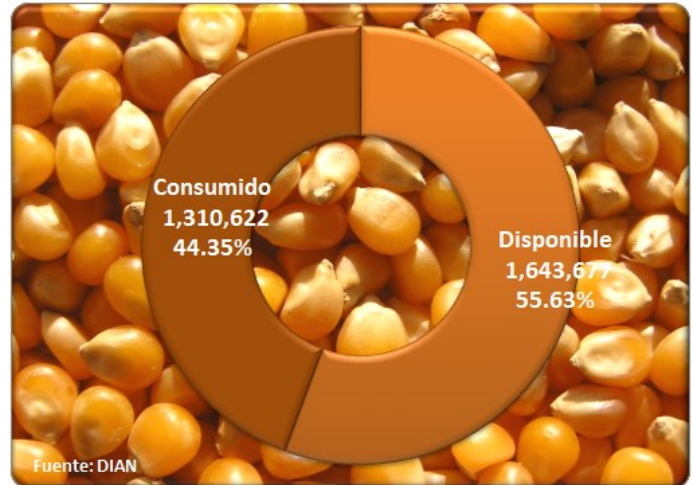

ARANCELES VIGENTES PARA LA CARNE DE CERDO Y MATERIAS PRIMAS DEL SECTOR

Producto	Principales Partidas	Tratado / Acuerdo	País	Periodo	Porcentaje (%)	Observación
Carne de Cerdo	0203110000, 0203120000 0203191000, 0203192000 0203193000, 0203199000 0203210000, 0203220000 0203291000, 0203292000 0203293000, 0203299000	TLC Estados Unidos	Estados Unidos	Enero 01 / 2016 - Indefinido	0.00	
		TLC Canadá	Canadá	Enero 01 - Diciembre 31 / 2018	0.00	Sobre el contingente de 6.200 Tm
		TLC Chile	Chile	Marzo 16 - Marzo 31 / 2019	37.00	
		MERCOSUR	Argentina	Marzo 16 - Marzo 31 / 2019	37.00	
			Brasil	Marzo 16 - Marzo 31 / 2019	37.00	
		Comunidad Andina	Bolivia	Octubre 1 / 1992 - Indefinido	0.00	
Maíz Amarillo	1005.90.11.00		Ecuador	Octubre 1 / 1992 - Indefinido	0.00	
			Perú	Enero 1 / 2006 - Indefinido	0.00	
			<i>Arancel Variable SAFP</i>	Marzo 16 - Marzo 31 / 2019	57.00	Naciones Terceras
		TLC Estados Unidos	Estados Unidos	Enero 01 - Diciembre 31 / 2019	0.00	2'954.911 Tm - Contingente Asignado
		TLC Canadá	Canadá	Marzo 16 - Marzo 31 / 2019	18.00	
		MERCOSUR	Argentina	Marzo 16 - Marzo 31 / 2019	12.00	
			Brasil	Marzo 16 - Marzo 31 / 2019	12.00	
			Paraguay	Marzo 16 - Marzo 31 / 2019	12.00	
		Comunidad Andina	Bolivia	Octubre 1 / 1992 - Indefinido	0.00	
			Ecuador	Octubre 1 / 1992 - Indefinido	0.00	
Soya	1201.90.00.00		Perú	Enero 1 / 2006 - Indefinido	0.00	
			<i>Arancel Variable SAFP</i>	Marzo 16 - Marzo 31 / 2019	27.00	Naciones Terceras
		TLC Estados Unidos	Estados Unidos	Mayo 15 / 2012 - Indefinido	0.00	
		TLC Canadá	Canadá	Marzo 16 - Marzo 31 / 2019	21.10	
		TLC Chile	Chile	Marzo 16 - Marzo 31 / 2019	19.00	
		MERCOSUR	Argentina	Marzo 16 - Marzo 31 / 2019	19.00	
			Brasil	Marzo 16 - Marzo 31 / 2019	19.00	
			Paraguay	Marzo 16 - Marzo 31 / 2019	19.00	
		Comunidad Andina	Bolivia	Octubre 1 / 1992 - Indefinido	0.00	
			Ecuador	Octubre 1 / 1992 - Indefinido	0.00	
Torta de Soya	2304.00.00.00		Perú	Enero 1 / 2006 - Indefinido	0.00	
			<i>Arancel Variable SAFP</i>	Marzo 16 - Marzo 31 / 2019	34.00	Naciones Terceras
		TLC Estados Unidos	Estados Unidos	Mayo 15 / 2012 - Indefinido	0.00	
		TLC Canadá	Canadá	Marzo 16 - Marzo 31 / 2019	21.10	
		TLC Chile	Chile	Marzo 16 - Marzo 31 / 2019	19.00	
		MERCOSUR	Argentina	Marzo 16 - Marzo 31 / 2019	19.00	
			Brasil	Marzo 16 - Marzo 31 / 2019	19.00	
			Paraguay	Marzo 16 - Marzo 31 / 2019	19.00	
CAN	Bolivia	Octubre 1 / 1992 - Indefinido	0.00			
	Ecuador	Octubre 1 / 1992 - Indefinido	0.00			
	Perú	Enero 1 / 2006 - Indefinido	0.00			

Fuente: DIAN - Legiscomex.

22/03/2019

Ronda de Precios # 12

LIQUIDACIÓN SEMANAL DE COMMODITIES

COMPARATIVO DE PRECIOS - \$/Kg.

	21-mar-19
Maíz Amarillo USA C. Atlántica	660.15
Maíz Amarillo USA Buenaventura	692.48
Maíz Extruido C. Atlántica	750.15
Maíz Extruido Buenaventura	782.48
Trigo USA C. Atlántica	776.98
Trigo USA Buenaventura	809.32
Sorgo USA C. Atlántica	714.64
Sorgo USA Buenaventura	746.91
DDGS USA C. Atlántica	861.57
DDGS USA Buenaventura	896.94
Frijol Soya C. Atlántica	1,257.78
Frijol Soya Buenaventura	1,289.80
Soya Extruida C. Atlántica	1,347.78
Soya Extruida Buenaventura	1,379.80
Torta de Soya USA C. Atlántica	1,396.09
Torta de Soya USA Buenaventura	1,428.09
Aceite USA C. Atlántica	1,553.31
Aceite USA Buenaventura	1,576.48

FLETES MARITIMOS - U\$/Tm.

	21-mar-19
Costa Atlántica	20.00
Buenaventura	29.50

TARIFAS PORTUARIAS

PUERTO / PRODUCTO	BUENAVENTURA			BARRANQUILLA				
	CEREALES	TORTAS	SUBPRODUCTOS	CEREALES	TORTAS	SUBPRODUCTOS		
SERVICIOS								
INSTALACIONES PORTUARIAS	US\$4/Tm	u\$4/Tm	US\$4/Tm	US\$4,50/Tm	US\$4,50/Tm	US\$4,50/Tm		
OPERADOR PORTUARIO	US\$1/Tm	US\$1/Tm	US\$1/Tm	US\$2,25/Tm	US\$2,25/Tm	US\$2,25/Tm		
SIA / ICA	US\$2/Tm	US\$2/Tm	US\$2/Tm	US\$2,00/Tm	US\$2,00/Tm	US\$2,00/Tm		
DESCARGUE DIRECTO	\$6,305/Tm	\$7,500/Tm	\$7,500/Tm	US\$1,60/Tm	US\$2,00/Tm	US\$2,00/Tm		
DESCARGUE A BODEGA	\$10,250/Tm	\$15,700/Tm	\$15,700/Tm	US\$4,00/Tm	US\$4,20/Tm	US\$4,20/Tm		
PUERTO / PRODUCTO	SANTA MARTA			CARTAGENA				
	CEREALES	TORTAS	SUBPRODUCTOS	CEREALES	TORTAS	SUBPRODUCTOS	CONTENERORES	
SERVICIOS								
INSTALACIONES PORTUARIAS	TARIFA INTEGRAL DE DESCARGUE			TARIFA INTEGRAL DE DESCARGUE				
OPERADOR PORTUARIO								
SIA / ICA								
DESCARGUE DIRECTO	US\$7,30/Tm	US\$7,50/Tm	US\$7,50/Tm	US\$9,50/Tm	US\$9,50/Tm	US\$9,50/Tm	US\$130,00/Tm	
DESCARGUE A BODEGA	US\$12,00/Tm	US\$12,50/Tm	US\$12,50/Tm	US\$11,50/Tm	US\$13,60/Tm	US\$13,60/Tm	US\$58,00/Tm	

Bueno en cuanto los precios de los fletes, el ministerio de transporte diseño y sugirió a las empresas de transporte unos fletes regulados en donde se tiene en cuenta los tiempos de cargue y descargue al igual que el tiempo que se demora cargando y descargando y para ello dispuso de una pagina en donde se pueden hacer las liquidaciones y saber cual es el flete que va a costar para ese trayecto, la pagina es:

1. www.mintransporte.gov.co

2. Servicios en línea

3. SICE-TAC

4. Hay tres opciones para hacer el cálculo:

a. SICE-TAC Cálculo Manual, b. SICE-TAC Cálculo Interactivo y c. SICE-TAC Simulador

