

05/04/2019

Ronda de Precios # 14

CONTENIDO

INFORME DE PRECIOS PORCINOS
 REPORTADOS POR FUERA DE FERIA DE GANADOS
 RONDA 14: del 30 de Marzo al 05 de abril/19 2

PRECIO SEMANAL DEL CERDO EN PIE,
 CANAL FRÍA Y CANAL CALIENTE 3

PESO SEMANAL DEL CERDO EN PIE,
 CANAL FRÍA Y CANAL CALIENTE 4

PRECIOS FRIGORIFICO GUADALUPE
 (EFEGE) DEL CERDO EN PIE Y DE LA CANAL 5

PRECIO SEMANAL DEL CERDO
 EN CENTRAL GANADERA 6

PRECIO SEMANAL DEL BOVINO CEBADO
 EN EFEGE Y CENTRAL GANADERA (\$ / Kg) 7

PRECIOS EN MERCADOS MAYORISTAS — SIPSA 8

COSTOS DE PRODUCCIÓN - ZONA MEDELLÍN 9

IMPORTACIONES MENSUALES DE
 PRODUCTOS Y SUBPRODUCTOS DEL CERDO 14

IMPORTACIONES SEMANALES
 DE CARNE DE CERDO, TRM, PRECIO DEL
 PETRÓLEO E INFLACIÓN 15

PRECIOS FUTUROS DE MATERIAS PRIMAS 16

SISTEMA ANDINO
 DE FRANJA DE PRECIOS 17

AVANCE DEL CONTINGENTE
 DE MAÍZ AMARILLO 2019 18

ARANCELES VIGENTES PARA CARNE
 DE CERDO Y MATERIAS PRIMAS DEL SECTOR 18

LIQUIDACIÓN SEMANAL
 DE COMMODITIES 19

05/04/2019

Ronda de Precios # 14

INFORME DE PRECIOS PORCINOS REPORTADOS POR FUERA DE FERIA DE GANADOS (Precios Pagados al Porcicultor) Semana 14: del 30 de marzo al 05 de abril de 2019

| Variables | Antioquia | Eje Cafetero | Valle del Cauca | Caribe Norte | Bogotá | Nacional |
|------------------------------------|-----------|--------------|-----------------|--------------|----------|----------|
| Precio en Pie* | | | | | | |
| Precio Prom. Kg. | \$ 5,120 | \$ 5,127 | \$ 5,131 | \$ 5,013 | \$ 5,241 | \$ 5,138 |
| No. de Animales | 9,309 | 1,934 | 1,908 | 570 | 2,729 | 16,450 |
| Var. Precio | -0.27% | -0.87% | 0.23% | -0.12% | -0.53% | -0.32% |
| Var. Cantidades | -6.76% | 50.74% | 1.76% | -3.39% | -8.21% | -1.53% |
| Peso Prom. Kg. | 115.6 | 117.2 | 119.9 | 104.8 | 113.4 | 115.5 |
| Terciles | | | | | | |
| Tercil Superior | \$ 5,233 | \$ 5,250 | \$ 5,204 | \$ 5,219 | \$ 5,366 | |
| Tercil Medio | \$ 5,160 | \$ 5,066 | \$ 5,197 | \$ 4,950 | \$ 5,233 | |
| Tercil Inferior | \$ 4,966 | \$ 5,066 | \$ 4,992 | \$ 4,872 | \$ 5,124 | |
| Precio en Canal Caliente ** | | | | | | |
| Precio Prom. Kg. | \$ 6,754 | \$ 6,676 | \$ 6,820 | \$ 6,749 | \$ 6,936 | \$ 6,787 |
| Var. Precio | -0.15% | 1.27% | 0.33% | -0.24% | -1.50% | -0.25% |
| Peso Prom. Kg. | 94.5 | 97.8 | 100.5 | 88.6 | 92.3 | 96.3 |
| Precio en Canal Fría *** | | | | | | |
| Precio Prom. Kg. | \$ 6,959 | \$ 6,874 | \$ 7,053 | \$ 7,016 | \$ 7,155 | \$ 7,003 |
| Var. Precio | -0.05% | 1.26% | 0.37% | -0.36% | -1.90% | -0.25% |
| Peso Prom. Kg. | 91.4 | 94.9 | 98.1 | 87.2 | 89.2 | 94.1 |

Cerdos de buena genética, de lotes uniformes, entre 90 y 120 Kg, pesados en báscula camionera cerca de la planta de sacrificio.

** Canal Caliente, sin refrigerar.

*** Los resultados se derivan de un sondeo telefónico a una muestra de porcicultores y comercializadores localizados en Antioquia, Eje Cafetero, Valle del Cauca, Atlántico y Bogotá. Los precios aquí presentados busca servir de referencia de su comportamiento y bajo ninguna circunstancia pretenden determinar o establecer precios de mercado.

05/04/2019

Ronda de Precios # 14

PRECIO SEMANAL DEL CERDO EN PIE (\$ / Kilogramo)

| Ronda | Semana | Antioquia | Eje Cafetero | Valle | Caribe Norte | Bogotá | Nacional |
|-------|-----------|-----------|--------------|-------|--------------|--------|----------|
| 2 | 11-ene-19 | 5,368 | 5,267 | 5,314 | 5,078 | 5,402 | 5,344 |
| 3 | 18-ene-19 | 5,332 | 5,245 | 5,320 | 5,041 | 5,392 | 5,318 |
| 4 | 25-ene-19 | 5,247 | 5,272 | 5,326 | 5,080 | 5,401 | 5,275 |
| 5 | 1-feb-19 | 5,230 | 5,229 | 5,332 | 5,053 | 5,390 | 5,261 |
| 6 | 8-feb-19 | 5,202 | 5,199 | 5,283 | 5,052 | 5,402 | 5,230 |
| 7 | 15-feb-19 | 5,205 | 5,283 | 5,315 | 5,073 | 5,432 | 5,248 |
| 8 | 22-feb-19 | 5,201 | 5,310 | 5,277 | 5,093 | 5,395 | 5,242 |
| 9 | 1-mar-19 | 5,173 | 5,195 | 5,265 | 5,137 | 5,368 | 5,206 |
| 10 | 8-mar-19 | 5,195 | 5,177 | 5,290 | 5,035 | 5,337 | 5,214 |
| 11 | 15-mar-19 | 5,163 | 5,197 | 5,246 | 5,052 | 5,307 | 5,191 |
| 12 | 22-mar-19 | 5,159 | 5,149 | 5,177 | 5,073 | 5,261 | 5,174 |
| 13 | 29-mar-19 | 5,134 | 5,172 | 5,119 | 5,019 | 5,269 | 5,155 |
| 14 | 5-abr-19 | 5,120 | 5,127 | 5,131 | 5,013 | 5,241 | 5,138 |

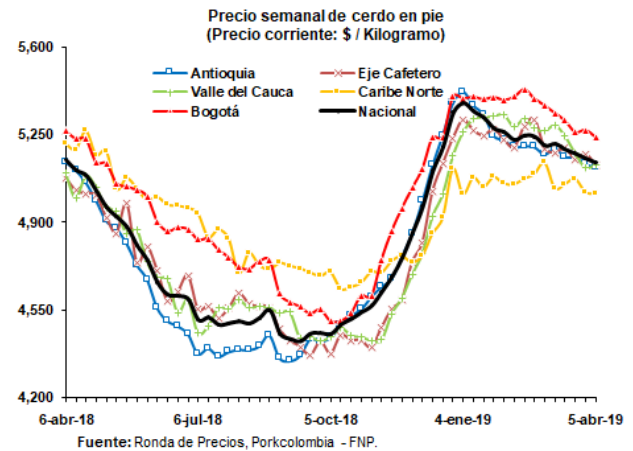

PRECIO SEMANAL DE LA CANAL CALIENTE DE CERDO (\$ / Kilogramo)

| Ronda | Semana | Antioquia | Eje Cafetero | Valle | Caribe Norte | Bogotá | Nacional |
|-------|-----------|-----------|--------------|-------|--------------|--------|----------|
| 2 | 11-ene-19 | 7,088 | 6,837 | 6,917 | 6,648 | 7,265 | 7,005 |
| 3 | 18-ene-19 | 7,052 | 6,784 | 6,965 | 6,653 | 7,262 | 6,993 |
| 4 | 25-ene-19 | 6,930 | 6,830 | 6,980 | 6,713 | 7,305 | 6,974 |
| 5 | 1-feb-19 | 6,900 | 6,748 | 6,979 | 6,668 | 7,220 | 6,941 |
| 6 | 8-feb-19 | 6,867 | 6,704 | 6,923 | 6,669 | 7,176 | 6,888 |
| 7 | 15-feb-19 | 6,872 | 6,868 | 6,968 | 6,631 | 7,258 | 6,931 |
| 8 | 22-feb-19 | 6,866 | 6,837 | 6,940 | 6,615 | 7,145 | 6,913 |
| 9 | 1-mar-19 | 6,818 | 6,711 | 6,903 | 6,805 | 7,165 | 6,866 |
| 10 | 8-mar-19 | 6,843 | 6,632 | 6,951 | 6,730 | 7,105 | 6,870 |
| 11 | 15-mar-19 | 6,806 | 6,692 | 6,911 | 6,700 | 7,059 | 6,851 |
| 12 | 22-mar-19 | 6,788 | 6,704 | 6,856 | 6,781 | 7,059 | 6,845 |
| 13 | 29-mar-19 | 6,764 | 6,592 | 6,798 | 6,765 | 7,042 | 6,803 |
| 14 | 5-abr-19 | 6,754 | 6,676 | 6,820 | 6,749 | 6,936 | 6,787 |

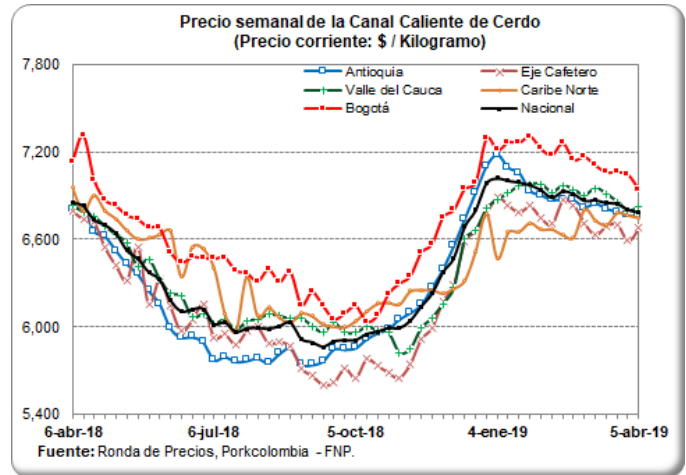

PRECIO SEMANAL DE LA CANAL FRÍA DE CERDO (\$ / Kilogramo)

| Ronda | Semana | Antioquia | Eje Cafetero | Valle | Caribe Norte | Bogotá | Nacional |
|-------|-----------|-----------|--------------|-------|--------------|--------|----------|
| 2 | 11-ene-19 | 7,307 | 7,040 | 7,122 | 6,778 | 7,484 | 7,194 |
| 3 | 18-ene-19 | 7,279 | 6,986 | 7,175 | 6,856 | 7,592 | 7,203 |
| 4 | 25-ene-19 | 7,147 | 7,033 | 7,188 | 6,921 | 7,556 | 7,183 |
| 5 | 1-feb-19 | 7,112 | 6,948 | 7,182 | 6,871 | 7,537 | 7,154 |
| 6 | 8-feb-19 | 7,081 | 6,903 | 7,114 | 6,873 | 7,464 | 7,091 |
| 7 | 15-feb-19 | 7,087 | 7,072 | 7,171 | 6,798 | 7,484 | 7,140 |
| 8 | 22-feb-19 | 7,079 | 7,040 | 7,138 | 6,766 | 7,423 | 7,127 |
| 9 | 1-mar-19 | 7,022 | 6,911 | 7,111 | 7,028 | 7,382 | 7,068 |
| 10 | 8-mar-19 | 7,044 | 6,829 | 7,175 | 6,978 | 7,343 | 7,083 |
| 11 | 15-mar-19 | 7,011 | 6,891 | 7,143 | 6,919 | 7,297 | 7,070 |
| 12 | 22-mar-19 | 6,981 | 6,903 | 7,077 | 7,022 | 7,314 | 7,063 |
| 13 | 29-mar-19 | 6,963 | 6,788 | 7,027 | 7,042 | 7,294 | 7,020 |
| 14 | 5-abr-19 | 6,959 | 6,874 | 7,053 | 7,016 | 7,155 | 7,003 |

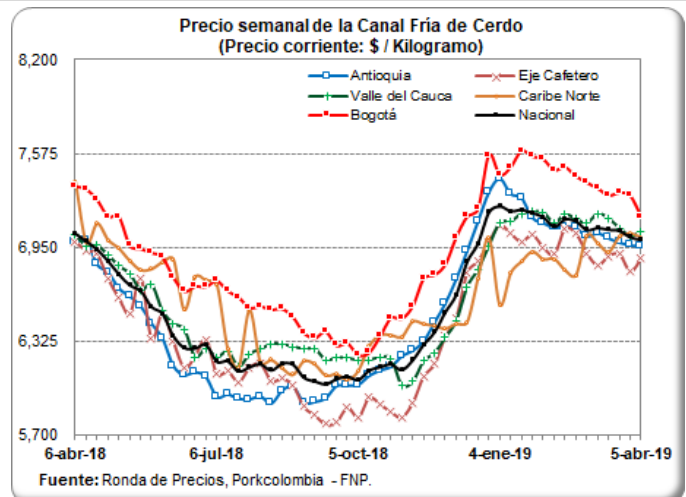

05/04/2019

Ronda de Precios # 14

PESO PROMEDIO SEMANAL DEL CERDO EN PIE (Kilogramos)

| Ronda | Semana | Antioquia | Eje Cafetero | Valle | Caribe Norte | Bogotá | Nacional |
|-------|-----------|-----------|--------------|-------|--------------|--------|----------|
| 2 | 11-ene-19 | 110.0 | 118.2 | 118.3 | 100.1 | 107.9 | 111.1 |
| 3 | 18-ene-19 | 111.7 | 115.8 | 116.6 | 104.6 | 107.2 | 111.7 |
| 4 | 25-ene-19 | 113.4 | 115.7 | 115.7 | 102.2 | 105.9 | 112.4 |
| 5 | 1-feb-19 | 111.2 | 115.6 | 117.1 | 102.0 | 108.0 | 111.4 |
| 6 | 8-feb-19 | 112.5 | 115.8 | 118.4 | 105.6 | 112.6 | 113.2 |
| 7 | 15-feb-19 | 113.9 | 118.7 | 115.0 | 104.2 | 114.2 | 114.2 |
| 8 | 22-feb-19 | 113.8 | 117.3 | 115.8 | 103.4 | 114.7 | 114.0 |
| 9 | 1-mar-19 | 114.1 | 113.8 | 117.1 | 100.5 | 109.7 | 113.3 |
| 10 | 8-mar-19 | 111.6 | 112.4 | 117.0 | 104.8 | 111.5 | 112.0 |
| 11 | 15-mar-19 | 113.1 | 114.8 | 119.6 | 103.5 | 110.9 | 113.5 |
| 12 | 22-mar-19 | 112.1 | 115.8 | 117.2 | 105.7 | 112.4 | 113.0 |
| 13 | 29-mar-19 | 111.9 | 115.9 | 118.1 | 103.6 | 114.1 | 113.0 |
| 14 | 5-abr-19 | 115.6 | 117.2 | 119.9 | 104.8 | 113.4 | 115.5 |

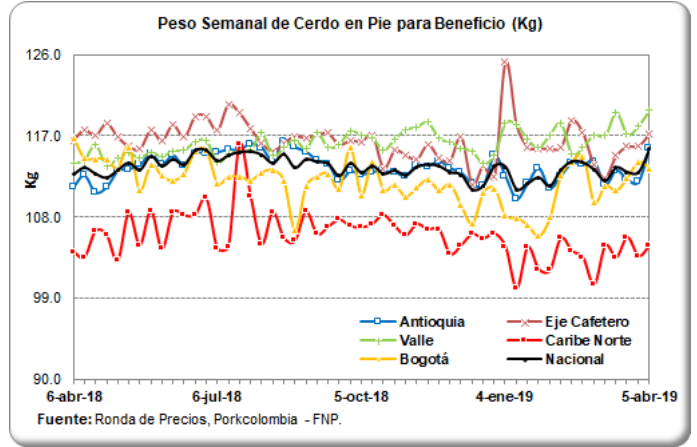

PESO PROMEDIO SEMANAL DE LA CANAL CALIENTE (Kilogramo)

| Ronda | Semana | Antioquia | Eje Cafetero | Valle | Caribe Norte | Bogotá | Nacional |
|-------|-----------|-----------|--------------|-------|--------------|--------|----------|
| 2 | 11-ene-19 | 90.0 | 100.0 | 93.8 | 83.6 | 91.6 | 92.7 |
| 3 | 18-ene-19 | 91.1 | 97.9 | 95.6 | 88.6 | 91.0 | 93.2 |
| 4 | 25-ene-19 | 92.3 | 98.2 | 95.0 | 89.7 | 90.0 | 93.4 |
| 5 | 1-feb-19 | 90.9 | 98.2 | 97.3 | 86.6 | 90.1 | 93.5 |
| 6 | 8-feb-19 | 91.6 | 96.8 | 97.2 | 90.2 | 92.6 | 93.9 |
| 7 | 15-feb-19 | 93.1 | 100.4 | 96.5 | 89.0 | 93.5 | 95.0 |
| 8 | 22-feb-19 | 92.7 | 100.6 | 97.5 | 87.7 | 95.5 | 94.9 |
| 9 | 1-mar-19 | 93.3 | 94.9 | 98.1 | 87.0 | 93.1 | 94.4 |
| 10 | 08-mar-19 | 91.2 | 93.8 | 98.1 | 89.1 | 92.5 | 93.7 |
| 11 | 15-mar-19 | 92.7 | 96.1 | 98.8 | 88.0 | 93.7 | 95.0 |
| 12 | 22-mar-19 | 91.6 | 96.4 | 97.8 | 87.9 | 94.4 | 94.5 |
| 13 | 29-mar-19 | 91.4 | 99.5 | 98.2 | 88.7 | 94.7 | 94.7 |
| 14 | 5-abr-19 | 94.5 | 97.8 | 100.5 | 88.6 | 92.3 | 96.3 |

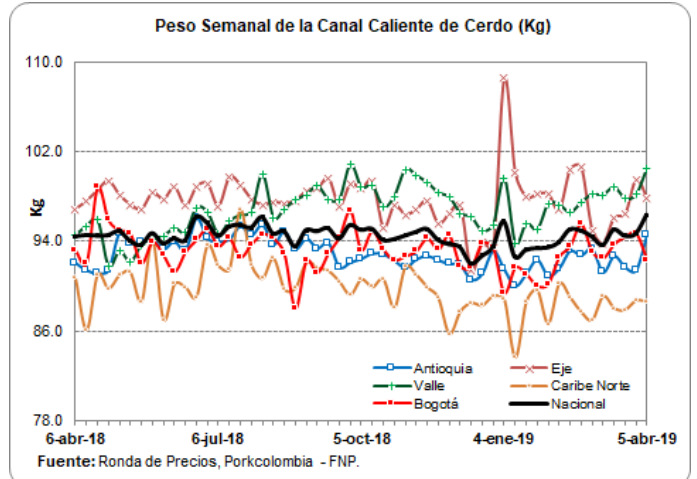

PESO PROMEDIO SEMANAL DE LA CANAL FRÍA (Kilogramo)

| Ronda | Semana | Antioquia | Eje Cafetero | Valle | Caribe Norte | Bogotá | Nacional |
|-------|-----------|-----------|--------------|-------|--------------|--------|----------|
| 2 | 11-ene-19 | 87.1 | 97.1 | 97.8 | 83.0 | 90.5 | 92.9 |
| 3 | 18-ene-19 | 87.9 | 95.1 | 93.3 | 87.5 | 89.7 | 91.4 |
| 4 | 25-ene-19 | 89.1 | 95.3 | 92.2 | 89.8 | 88.6 | 91.3 |
| 5 | 1-feb-19 | 87.9 | 95.3 | 94.4 | 85.6 | 88.3 | 91.5 |
| 6 | 8-feb-19 | 88.2 | 94.0 | 94.9 | 89.4 | 90.2 | 91.8 |
| 7 | 15-feb-19 | 90.0 | 97.5 | 93.7 | 88.2 | 91.3 | 92.9 |
| 8 | 22-feb-19 | 89.4 | 97.7 | 94.6 | 86.4 | 93.9 | 92.8 |
| 9 | 1-mar-19 | 90.2 | 92.2 | 95.6 | 87.1 | 92.0 | 92.4 |
| 10 | 08-mar-19 | 88.2 | 91.1 | 95.1 | 88.0 | 90.1 | 91.4 |
| 11 | 15-mar-19 | 89.7 | 93.3 | 96.5 | 86.9 | 92.0 | 93.1 |
| 12 | 22-mar-19 | 88.6 | 93.6 | 95.3 | 85.8 | 92.3 | 92.4 |
| 13 | 29-mar-19 | 88.3 | 96.6 | 95.7 | 87.9 | 92.3 | 92.8 |
| 14 | 5-abr-19 | 91.4 | 94.9 | 98.1 | 87.2 | 89.2 | 94.1 |

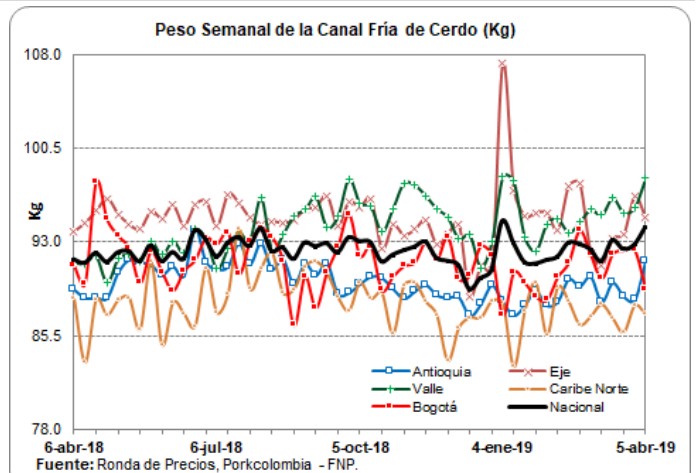

05/04/2019

Ronda de Precios # 14

PRECIOS DIARIOS EN FRIGORIFICO GUADALUPE (EFEGE), EN PIE (\$ / Kilogramo)

| Fecha | Mínimo Porcino en pie Extra | Máximo Porcino en pie Extra | Mínimo Porcino en pie 1a | Máximo Porcino en pie 1a | Mínimo Porcino en pie 2a | Máximo Porcino en pie 2a |
|-------------------|-----------------------------|-----------------------------|--------------------------|--------------------------|--------------------------|--------------------------|
| 25-mar.-19 | | | | | | |
| 26-mar.-19 | | 5,250 | | 4,900 | | 4,650 |
| 27-mar.-19 | | 5,250 | | 4,900 | | 4,650 |
| 28-mar.-19 | | 5,250 | | 4,900 | | 4,650 |
| 29-mar.-19 | | 5,250 | | 4,900 | | 4,650 |
| 30-mar.-19 | | | | | | |
| 31-mar.-19 | | | | | | |
| 01-abr.-19 | | 5,250 | | 4,900 | | 4,600 |
| 02-abr.-19 | | 5,250 | | 4,900 | | 4,600 |
| 03-abr.-19 | | 5,250 | | 4,900 | | 4,600 |
| 04-abr.-19 | | 5,250 | | 4,900 | | 4,600 |
| 05-abr.-19 | | 5,250 | | 4,900 | | 4,600 |

Fuente: EFEGE.

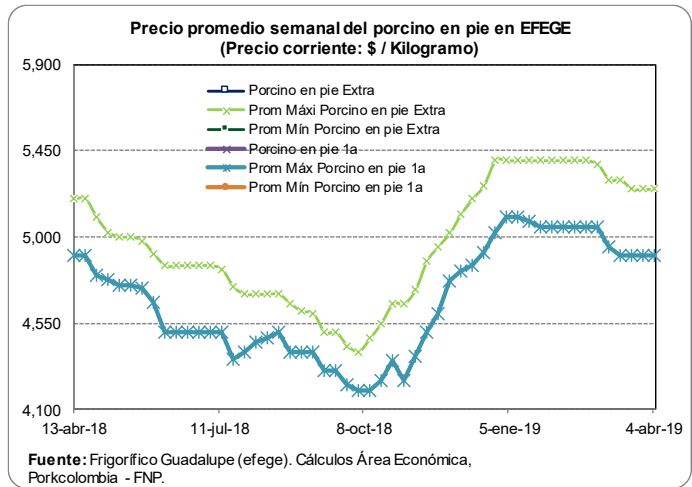

PRECIOS DIARIOS EN FRIGORIFICO GUADALUPE (EFEGE), EN CANAL (\$ / Arroba)

| Fecha | Porcino canal 1a | Porcino canal 2a |
|-------------------|------------------|------------------|
| 25-mar.-19 | | |
| 26-mar.-19 | 92,500 | 87,500 |
| 27-mar.-19 | 92,500 | 87,500 |
| 28-mar.-19 | 92,500 | 87,350 |
| 29-mar.-19 | 92,500 | 87,350 |
| 30-mar.-19 | | |
| 31-mar.-19 | | |
| 01-abr.-19 | 92,000 | 86,350 |
| 02-abr.-19 | 92,000 | 86,350 |
| 03-abr.-19 | 92,000 | 86,350 |
| 04-abr.-19 | 92,600 | 87,200 |
| 05-abr.-19 | 92,600 | 87,200 |

Fuente: EFEGE.

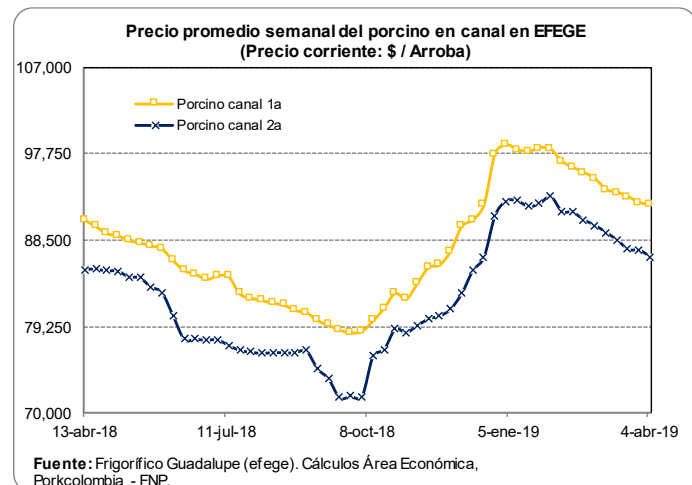

05/04/2019

Ronda de Precios # 14

PRECIO SEMANAL DEL CERDO CEBADO EN CENTRAL GANADERA (\$ / Kg)

| Semana | Max Cerdos Cebados | Min Cerdos Cebados | Prom Po Cerdos Cebados |
|------------------|--------------------|--------------------|------------------------|
| 11-ene-19 | 5,100 | 4,500 | 4,827 |
| 18-ene-19 | 5,000 | 4,400 | 4,637 |
| 25-ene-19 | 4,800 | 4,200 | 4,576 |
| 1-feb-19 | 5,000 | 4,500 | 4,785 |
| 8-feb-19 | 4,900 | 4,300 | 4,700 |
| 15-feb-19 | 4,900 | 4,500 | 4,685 |
| 22-feb-19 | 5,000 | 4,700 | 4,915 |
| 1-mar-19 | 5,050 | 4,300 | 4,769 |
| 8-mar-19 | 5,000 | 4,300 | 4,682 |
| 15-mar-19 | 4,900 | 4,300 | 4,575 |
| 22-mar-19 | 4,800 | 4,300 | 4,529 |
| 29-mar-19 | 4,700 | 4,400 | 4,546 |

Fuente: Central Ganadera

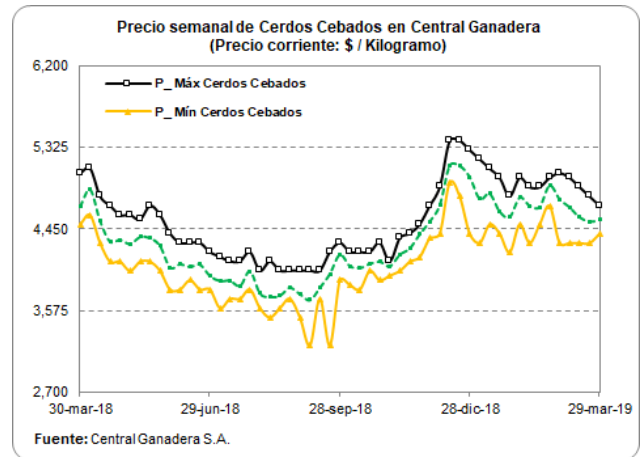

PRECIO SEMANAL DE LAS CERDAS DE DESCARTE EN CENTRAL GANADERA (\$ / Kg)

| Semana | Max Cerdas Descarte | Min Cerdas Descarte | Prom Po Cerdas Descarte |
|------------------|---------------------|---------------------|-------------------------|
| 11-ene-19 | 3,600 | 2,900 | 3,170 |
| 18-ene-19 | 3,200 | 2,700 | 2,859 |
| 25-ene-19 | 2,900 | 2,400 | 2,628 |
| 1-feb-19 | 3,300 | 2,500 | 2,776 |
| 8-feb-19 | 2,800 | 2,500 | 2,650 |
| 15-feb-19 | 3,100 | 2,600 | 2,690 |
| 22-feb-19 | 3,500 | 2,500 | 2,813 |
| 1-mar-19 | 3,000 | 2,700 | 2,767 |
| 8-mar-19 | 3,200 | 2,500 | 2,692 |
| 15-mar-19 | 3,800 | 2,300 | 2,662 |
| 22-mar-19 | 2,700 | 2,300 | 2,527 |
| 29-mar-19 | 3,000 | 2,500 | 2,694 |

Fuente: Central Ganadera

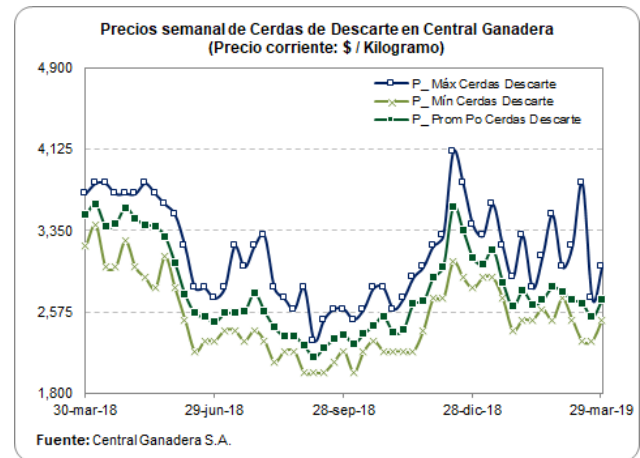

PRECIO SEMANAL DE LOS VERRACOS DE DESCARTE EN CENTRAL GANADERA (\$/ Kg)

| Semana | Max Verracos Descarte | Min Verracos Descarte | Prom Po Verracos Descarte |
|------------------|-----------------------|-----------------------|---------------------------|
| 11-ene-19 | 2,200 | 1,800 | 1,956 |
| 18-ene-19 | 2,300 | 1,800 | 1,967 |
| 25-ene-19 | 1,700 | 1,700 | 1,700 |
| 1-feb-19 | 1,800 | 1,800 | 1,800 |
| 8-feb-19 | 2,000 | 2,000 | 2,000 |
| 15-feb-19 | 1,800 | 1,800 | 1,800 |
| 22-feb-19 | 2,300 | 2,000 | 2,150 |
| 1-mar-19 | 2,200 | 2,200 | 2,200 |
| 8-mar-19 | 2,200 | 1,600 | 1,760 |
| 15-mar-19 | 1,700 | 1,500 | 1,600 |
| 22-mar-19 | 1,900 | 1,500 | 1,544 |
| 29-mar-19 | 1,500 | 1,500 | 1,500 |

Fuente: Central Ganadera

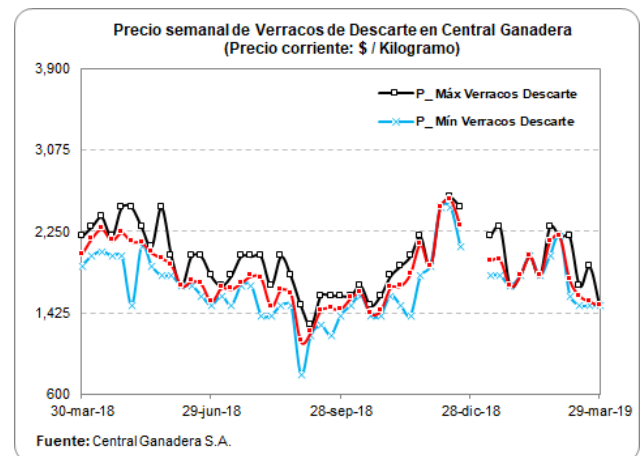

05/04/2019

Ronda de Precios # 14

PRECIOS PROMEDIO SEMANALES DEL CERDO EN MERCADOS MAYORISTAS \$/Kg

Carne cerdo pernil sin hueso

| Departamento | Mercado | 1-feb | 8-feb | 15-feb | 22-feb | 1-mar | 8-mar | 15-mar | 22-mar | 29-mar |
|-----------------|--------------------------------|--------|--------|--------|--------|--------|--------|--------|--------|---------------|
| Antioquia | Central Mayorista de Antioquia | 13,275 | 13,275 | 13,275 | 13,275 | 13,275 | 13,275 | 13,275 | 13,275 | 13,275 |
| Bogotá, D.C. | Frigorífico Guadalupe | 11,167 | 10,975 | 11,000 | 11,000 | 11,083 | 10,717 | 10,900 | 10,833 | 10,633 |
| | Frigorífico Ble Ltda | 11,117 | 11,650 | 11,267 | 11,517 | 10,817 | 11,050 | 11,200 | 10,867 | 10,933 |
| Risaralda | La 41 | 13,667 | 13,667 | 13,667 | 13,333 | 13,333 | 13,333 | 13,333 | 13,333 | 13,333 |
| Valle del Cauca | Buenaventura | 14,333 | 14,333 | 14,333 | 14,333 | 14,333 | 14,000 | 14,333 | 14,333 | 14,333 |
| | Palmira | 13,000 | 12,950 | 12,850 | 12,625 | 12,500 | 12,750 | 12,375 | 12,500 | 12,525 |
| | Santa Helena | 12,575 | 12,525 | 12,525 | 12,525 | 12,500 | 12,650 | 12,725 | 12,725 | 12,675 |
| | Tuluá | 12,867 | 12,933 | 12,933 | 12,933 | 12,933 | 12,933 | 12,933 | 12,933 | 12,933 |

Carne cerdo lomo sin hueso

| Departamento | Mercado | 1-feb | 8-feb | 15-feb | 22-feb | 1-mar | 8-mar | 15-mar | 22-mar | 29-mar |
|-----------------|--------------------------------|--------|--------|--------|--------|--------|--------|--------|--------|---------------|
| Antioquia | Central Mayorista de Antioquia | 15,925 | 15,525 | 15,600 | 15,600 | 15,600 | 15,600 | 15,600 | 15,600 | 15,600 |
| Atlántico | Barranquillita | 13,333 | 13,333 | 13,375 | 13,333 | 14,000 | 14,000 | 14,000 | 14,000 | 14,000 |
| Bogotá, D.C. | Frigorífico Guadalupe | 13,717 | 13,125 | 13,500 | 13,467 | 13,417 | 13,150 | 12,967 | 13,250 | 13,033 |
| | Frigorífico Ble Ltda | 13,250 | 13,750 | 13,767 | 13,633 | 13,250 | 13,017 | 13,000 | 13,167 | 12,950 |
| | Paloquemao | 13,867 | 12,667 | 12,867 | 13,000 | 12,800 | 14,000 | 12,733 | 12,867 | 13,067 |
| Risaralda | La 41 | 15,333 | 15,333 | 15,333 | 15,333 | 15,333 | 15,333 | 15,333 | 15,333 | 15,333 |
| Valle del Cauca | Buenaventura | 16,333 | 16,333 | 16,333 | 16,333 | 16,333 | 16,333 | 16,333 | 17,000 | 16,667 |
| | Palmira | 14,500 | 14,375 | 14,225 | 14,375 | 14,200 | 14,500 | 14,375 | 14,450 | 14,500 |
| | Santa Helena | 13,975 | 14,000 | 13,900 | 13,925 | 13,875 | 13,950 | 14,025 | 14,175 | 14,000 |
| | Tuluá | 14,167 | 14,167 | 14,167 | 14,167 | 14,233 | 14,233 | 14,233 | 14,233 | 14,233 |

Carne cerdo brazo sin hueso

| Departamento | Mercado | 1-feb | 8-feb | 15-feb | 22-feb | 1-mar | 8-mar | 15-mar | 22-mar | 29-mar |
|-----------------|--------------------------------|--------|--------|--------|--------|--------|--------|--------|--------|---------------|
| Antioquia | Central Mayorista de Antioquia | 12,875 | 12,525 | 12,525 | 12,525 | 12,525 | 12,525 | 12,525 | 12,400 | 12,400 |
| Atlántico | Barranquillita | 12,000 | 12,000 | 11,875 | 12,000 | 12,000 | 12,000 | 12,000 | 12,000 | 12,000 |
| Bogotá, D.C. | Frigorífico Guadalupe | 10,000 | 10,188 | 10,825 | 10,667 | 10,333 | 9,917 | 9,800 | 9,917 | 9,800 |
| | Frigorífico Ble Ltda | 10,767 | 10,375 | 10,850 | 10,900 | 10,017 | 9,983 | 10,933 | 9,700 | 10,083 |
| | Paloquemao | 11,267 | 10,933 | 11,067 | 10,000 | 10,133 | 10,667 | 11,200 | 10,333 | 10,667 |
| Risaralda | La 41 | 13,000 | 13,000 | 13,000 | 12,667 | 13,000 | 13,000 | 13,000 | 12,667 | 12,667 |
| Valle del Cauca | Buenaventura | 14,333 | 14,000 | 14,000 | 14,000 | 14,000 | 14,000 | 14,333 | 14,000 | 14,333 |
| | Palmira | 11,825 | 11,775 | 11,750 | 11,725 | 12,000 | 11,750 | 11,375 | 11,625 | 11,375 |
| | Santa Helena | 11,675 | 11,800 | 11,725 | 11,725 | 11,625 | 11,625 | 11,625 | 11,750 | 11,575 |
| | Tuluá | 11,133 | 11,133 | 11,133 | 11,133 | 11,133 | 10,800 | 11,133 | 11,133 | 11,167 |

Fuente: SIPSA - DANE

COSTOS DE PRODUCCIÓN EN PORCICULTURA — ZONA MEDELLÍN

COSTOS DE PRODUCCION PORCICULTURA REGIONALES - ZONA MEDELLÍN

FEBRERO DE 2019

TABLA 1. COSTO DE PRODUCCIÓN LECHÓN DESTETE Y LECHÓN EN PRECEBOS

| Rubro | Costo lechón al destete (6.0 kg) | | Costo lechón a los 24.1 kg | |
|------------------------|----------------------------------|---------------|----------------------------|---------------|
| | Valor | Participación | Valor | Participación |
| Lechón | \$ 0 | 0.0% | \$ 112,178 | 61.2% |
| Alimento | \$ 52,041 | 46.4% | \$ 48,388 | 26.4% |
| Pie de cría | \$ 23,895 | 21.3% | \$ 0 | 0.0% |
| Infertilidad | \$ 3,621 | 3.2% | \$ 0 | 0.0% |
| Mano de obra | \$ 14,055 | 12.5% | \$ 6,587 | 3.6% |
| Instalaciones | \$ 6,796 | 6.1% | \$ 4,387 | 2.4% |
| Medicam y biológicos | \$ 9,570 | 8.5% | \$ 7,318 | 4.0% |
| Mortalidad | \$ 0 | 0.0% | \$ 2,886 | 1.6% |
| Comercialización | \$ 0 | 0.0% | \$ 0 | 0.0% |
| Otros | \$ 2,200 | 2.0% | \$ 1,454 | 0.8% |
| TOTAL | \$ 112,178 | 100.0% | \$ 183,197 | 100.0% |
| \$/kg producido | \$18,696 | | \$7,614 | |

El rubro alimento para todos los cálculos incluye descuentos comerciales y fletes. No incluye IVA pues asume que el productor solicita la devolución del impuesto.

TABLA 2. CIFRAS DE REFERENCIA

| | |
|-----------------------------------|----------|
| PRECIO PROMEDIO KG/PIE PERÍODO | \$5,210 |
| PRECIO PROMEDIO KG EN CANAL | \$7,090 |
| \$ / DÉCIMA DE CONVERSIÓN ENGORDE | \$12,564 |
| COSTO KG CERDO EN PIE ENGORDE | \$5,092 |
| COSTO KG CERDO EN PIE C. COMPLETO | \$4,779 |
| COSTO KG CANAL REFRIGERADA | \$6,378 |

En este recuadro se han incluido cifras de referencia para el productor: Los valores de venta por kilo en pie y en canal utilizados para los cálculos, los costos de producción de kilo en pie (para granjas de engorde y en ciclo completo) y el costo de producción por kilo de canal para ciclo completo.

TABLA 3. COSTO DE PRODUCCIÓN CERDO EN PIE PUESTO EN FRIGORÍFICO Y COSTO CANAL REFRIGERADA

| Rubro | Costo cerdo granja de engorde | | Costo cerdo granja ciclo completo | | Costo canal refrigerada | |
|------------------------|-------------------------------|---------------|-----------------------------------|---------------|-------------------------|---------------|
| | Valor | Participación | Valor | Participación | Valor | Participación |
| Lechón | \$ 217,390 | 38.5% | \$ 0 | 0.0% | \$ 0 | 0.0% |
| Alimento | \$ 306,933 | 54.3% | \$ 407,362 | 76.8% | \$ 407,362 | 70.5% |
| Pie de cría | \$ 0 | 0.0% | \$ 23,895 | 4.5% | \$ 23,895 | 4.1% |
| Infertilidad | \$ 0 | 0.0% | \$ 3,621 | 0.7% | \$ 3,621 | 0.6% |
| Mano de obra | \$ 14,564 | 2.6% | \$ 35,206 | 6.6% | \$ 35,206 | 6.1% |
| Instalaciones | \$ 7,798 | 1.4% | \$ 18,981 | 3.6% | \$ 18,981 | 3.3% |
| Medicam y biológicos | \$ 2,020 | 0.4% | \$ 18,908 | 3.6% | \$ 18,908 | 3.3% |
| Mortalidad | \$ 3,353 | 0.6% | \$ 5,897 | 1.1% | \$ 5,897 | 1.0% |
| Comercialización | \$ 9,648 | 1.7% | \$ 9,648 | 1.8% | \$ 9,648 | 1.7% |
| Transformación | \$ 0 | 0.0% | \$ 0 | 0.0% | \$ 47,246 | 8.2% |
| Otros | \$ 3,651 | 0.6% | \$ 7,020 | 1.3% | \$ 7,020 | 1.2% |
| TOTAL | \$ 565,356 | 100.0% | \$ 530,536 | 100.0% | \$ 577,783 | 100.0% |
| \$/kg producido | \$5,092 | | \$4,779 | | \$6,378 | |

Se estima el costo para quienes compran el lechón (granja de engorde), para quienes tienen los procesos de cría y engorde (granja de ciclo completo) y el costo de producción de la canal refrigerada para quienes tiene ciclo completo.

05/04/2019

Ronda de Precios # 14

COSTOS DE PRODUCCIÓN EN PORCICULTURA — ZONA MEDELLÍN

ANÁLISIS DE SENSIBILIDAD

El cálculo de la utilidad bruta no tiene en cuenta gastos operacionales (administración y ventas) ni gastos financieros

TABLA 4. EFECTO DE LA VARIACIÓN DEL PRECIO EN PIE SOBRE LA UTILIDAD BRUTA

| Precio en Pie (\$/KG) | Ingresos Venta Cerdo en Pie | Utilidad Bruta/Cerdo Granja Engorde | Utilidad Bruta/Cerdo Granja C. Completo |
|-----------------------|-----------------------------|-------------------------------------|---|
| \$4,800 | \$532,917 | -\$32,439 | \$2,380 |
| \$5,000 | \$555,121 | -\$10,234 | \$24,585 |
| \$5,200 | \$577,326 | \$11,971 | \$46,790 |
| \$5,400 | \$599,531 | \$34,176 | \$68,995 |
| \$5,600 | \$621,736 | \$56,380 | \$91,200 |

TABLA 5. EFECTO DE LA VARIACIÓN DEL PRECIO EN CANAL SOBRE LA UT. BRUTA

| Precio en Canal (\$/KG) | Ingresos Venta Cerdo en Canal | Utilidad Bruta/Canal Granja Engorde | Utilidad Bruta/Canal Granja C. Completo |
|-------------------------|-------------------------------|-------------------------------------|---|
| \$6,700 | \$606,918 | -\$5,684 | \$29,135 |
| \$6,900 | \$625,034 | \$12,433 | \$47,252 |
| \$7,100 | \$643,151 | \$30,550 | \$65,369 |
| \$7,300 | \$661,268 | \$48,667 | \$83,486 |
| \$7,500 | \$679,385 | \$66,783 | \$101,603 |

TABLA 6. EFECTO DE LA VARIACIÓN DEL PESO DE SALIDA AL MERCADO SOBRE LA UTILIDAD BRUTA EN GRANJAS DE ENGORDE O DE CICLO COMPLETO

| Peso Final (KG) En Granja | Costo / Cerdo Granja Engorde | Utilidad Bruta/Cerdo Granja Engorde | Tasa Mensual % | T.E. Anual % | Costo / Cerdo Granja C. Completo | Utilidad Bruta/Cerdo \$/CERDO | Tasa Mensual % | T.E. Anual % |
|---------------------------|------------------------------|-------------------------------------|----------------|--------------|----------------------------------|-------------------------------|----------------|--------------|
| 105.1 | \$533,443 | \$5,786 | 0.33% | 4.04% | \$498,908 | \$40,320 | 0.86% | 10.43% |
| 112.7 | \$565,356 | \$13,025 | 0.66% | 8.12% | \$530,536 | \$47,845 | 0.94% | 11.36% |
| 120.7 | \$598,257 | \$21,072 | 0.94% | 11.77% | \$563,722 | \$55,607 | 1.00% | 12.12% |

Muestra la utilidad bruta por cerdo producido en granjas de engorde y en ciclo completo al hacer variaciones del peso de salida al mercado.

TABLA 7. EFECTO DE LA VARIACIÓN DE LA CONVERSIÓN ALIMENTICIA EN PRECEBOS Y ENGORDE SOBRE LA UTILIDAD BRUTA EN CICLO COMPLETO

| Conversión Alimenticia | SECCIÓN PRECEBOS | | | | | | | |
|------------------------|------------------|-----------|-----------|-----------|-----------|-----------|-----------|-----------|
| | 1.2 | 1.25 | 1.3 | 1.35 | 1.4 | 1.45 | 1.5 | 1.55 |
| 2.30 | \$ 75,118 | \$ 73,260 | \$ 71,403 | \$ 69,545 | \$ 67,687 | \$ 65,829 | \$ 63,972 | \$ 62,114 |
| 2.35 | \$ 68,956 | \$ 67,098 | \$ 65,240 | \$ 63,383 | \$ 61,525 | \$ 59,667 | \$ 57,809 | \$ 55,952 |
| 2.40 | \$ 62,794 | \$ 60,936 | \$ 59,078 | \$ 57,220 | \$ 55,363 | \$ 53,505 | \$ 51,647 | \$ 49,789 |
| 2.45 | \$ 56,632 | \$ 54,774 | \$ 52,916 | \$ 51,058 | \$ 49,201 | \$ 47,343 | \$ 45,485 | \$ 43,627 |
| 2.50 | \$ 50,469 | \$ 48,612 | \$ 46,754 | \$ 44,896 | \$ 43,038 | \$ 41,181 | \$ 39,323 | \$ 37,465 |
| 2.55 | \$ 44,307 | \$ 42,449 | \$ 40,592 | \$ 38,734 | \$ 36,876 | \$ 35,018 | \$ 33,161 | \$ 31,303 |
| 2.60 | \$ 38,145 | \$ 36,287 | \$ 34,429 | \$ 32,572 | \$ 30,714 | \$ 28,856 | \$ 26,998 | \$ 25,141 |
| 2.65 | \$ 31,983 | \$ 30,125 | \$ 28,267 | \$ 26,409 | \$ 24,552 | \$ 22,694 | \$ 20,836 | \$ 18,978 |
| 2.70 | \$ 25,820 | \$ 23,963 | \$ 22,105 | \$ 20,247 | \$ 18,389 | \$ 16,532 | \$ 14,674 | \$ 12,816 |

Estima la utilidad bruta resultante al variar la conversión alimenticia obtenida en las etapas de precebos y de engorde en granjas de ciclo completo.

TABLA 8. EFECTO DEL TAMAÑO DE LA CAMADA AL DESTETE SOBRE LA UTILIDAD BRUTA DE LA CANAL Y LOS KILOS DE CANAL PRODUCIDOS HEMBRA/AÑO

| Número de Lechones al Destete | Costo / Cerdo en Granja | Costo / Cerdo en Frigorífico | Costo Canal Granja C. Completo | Utilidad Bruta Canal | Kilos en pie Hembra/Año | Kilos Canal Hembra/Año | Utilidad Bruta Hembra/Año |
|-------------------------------|-------------------------|------------------------------|--------------------------------|----------------------|-------------------------|------------------------|---------------------------|
| 9.5 | \$ 529,279 | \$538,926 | \$586,173 | \$56,050 | 2,610 | 2,130 | \$1,317,653 |
| 10.5 | \$ 517,823 | \$527,471 | \$574,717 | \$67,506 | 2,885 | 2,354 | \$1,754,003 |
| 11.5 | \$ 508,360 | \$518,008 | \$565,254 | \$76,969 | 3,159 | 2,578 | \$2,190,352 |
| 12.5 | \$ 500,411 | \$510,059 | \$557,305 | \$84,918 | 3,434 | 2,802 | \$2,626,701 |

Estima los kilos de canal obtenidos por hembra/año (corresponde a los partos/hembra/año x número de lechones destetados x peso de la canal refrigerada)

COSTOS DE PRODUCCIÓN EN PORCICULTURA — ZONA MEDELLÍN

ANÁLISIS DE LA CANAL

TABLA 9. COSTO UNIDAD DE CONTENIDO MAGRO (CM)

| | % | kg CM | Costo kg CM |
|---|----|-------|-------------|
| P | 40 | 36.23 | \$14,445 |
| | 41 | 37.14 | \$14,092 |
| | 42 | 38.05 | \$13,757 |
| O | 43 | 38.95 | \$13,437 |
| | 44 | 39.86 | \$13,131 |
| | 45 | 40.76 | \$12,840 |
| | 46 | 41.67 | \$12,560 |
| R | 47 | 42.57 | \$12,293 |
| | 48 | 43.48 | \$12,037 |
| | 49 | 44.39 | \$11,791 |
| | 50 | 45.29 | \$11,556 |
| U | 51 | 46.20 | \$11,329 |
| | 52 | 47.10 | \$11,111 |
| | 53 | 48.01 | \$10,902 |
| | 54 | 48.92 | \$10,700 |
| | 55 | 49.82 | \$10,505 |
| E | 56 | 50.73 | \$10,318 |
| | 57 | 51.63 | \$10,137 |
| | 58 | 52.54 | \$9,962 |
| | 59 | 53.44 | \$9,793 |
| S | 60 | 54.35 | \$9,630 |
| | 61 | 55.26 | \$9,472 |
| | 62 | 56.16 | \$9,319 |

Establece el costo de producción de un punto porcentual de contenido magro en la canal obtenida en frigorífico.

Asume que la grasa y el hueso tienen un valor = \$0

La cifra resultante no tiene significado de mercado.

SEUROP (ítem informativo) = Sistema de clasificación según contenido magro.

TABLA 10. COSTO PRODUCCIÓN CANAL EN CICLO COMPLETO

| Rubro | Valor | Participación |
|-------------------------|------------------|----------------|
| Alimento (*) | \$407,362 | 70.50% |
| Pie de cría | \$23,895 | 4.14% |
| Infertilidad | \$3,621 | 0.63% |
| Mano de obra | \$35,206 | 6.09% |
| Instalaciones | \$18,981 | 3.29% |
| Medicamentos-biológico | \$18,908 | 3.27% |
| Mortalidad | \$5,897 | 1.02% |
| Otros | \$7,020 | 1.21% |
| Flete porcinos en pie | \$8,148 | 1.41% |
| Licencias y lavado | \$1,500 | 0.26% |
| Guía de sacrificio | \$36,013 | 6.23% |
| Cuota Fomento | \$8,833 | 1.53% |
| Impuesto en frigorífico | \$2,400 | 0.42% |
| Total | \$577,783 | 100.00% |

TABLA 11. VALORACIÓN DE MERMAS

| VALORACIÓN DE MERMAS | | |
|----------------------|------|---------|
| TRANSPORTE | 1.5% | \$8,808 |
| CANAL CALIENTE | 0.5% | \$3,227 |

La tabla de valoración de mermas es de carácter informativo.

Las mermas en los cálculos están incorporadas como la menor cantidad de producto final obtenido y su reflejo en el ingreso.

TABLA 12. IVA PAGADO POR ALIMENTO

| IVA PAGADO POR ALIMENTO | |
|-------------------------|----------|
| DESTETE | \$2,523 |
| PRECEBOS | \$2,372 |
| ENGORDE | \$14,911 |
| CICLO COMPLETO | \$19,806 |
| CANAL | \$19,806 |

La tabla del IVA pagado por alimento es de carácter informativo.

El análisis considera que un poricultor tecnificado realiza la solicitud de devolución del IVA. Si no se realiza la solicitud, el valor del IVA se traduce en aumento del costo de producción.

COSTOS DE PRODUCCIÓN EN PORCICULTURA

COSTO DE PRODUCCIÓN DE UNA CANAL PORCINA EN COLOMBIA (CICLO COMPLETO)

PARÁMETROS PRODUCTIVOS COMUNES

PERÍODO EVALUADO:

FEBRERO DE 2019

| | | | |
|---------------------|-------------|-------------------|-------------|
| Lech dest / parto | 11 | Días en lactancia | 21 |
| Partos / hemb / año | 2.47 | Lech / hemb / año | 27.2 |

| Etapa | Peso Inicial (kg) | Peso Final (kg) | Conversión Al. | Ganancia/día (g) | Consumo (kg) | Días/Etapa |
|---------------------------|-------------------|-----------------|----------------|------------------|-----------------|------------|
| Precebo | 6.0 | 24.1 | 1.30 | 430 | 23.5 | 42 |
| Levante | 24.1 | 59.4 | 2.09 | 722 | 73.9 | 49 |
| Acabado | 59.4 | 112.7 | 2.68 | 951 | 142.7 | 56 |
| Engorde | 24.1 | 112.7 | 2.44 | 844 | 216.6 | 105 |
| Destete-Mercado | 6.0 | 112.7 | 2.25 | 726 | 240.1 | 147 |
| Ciclo completo | 0.0 | 112.7 | 2.48 | 390 | 279.4 | 289 |
| Peso cerdo en frigorífico | | 111.0 | | | | |
| Peso canal fría | | 90.6 | | | Edad al Mercado | 168 |

Se consideran parámetros promedio por etapa de granjas tecnificadas.

El peso del cerdo en pie en frigorífico y el peso de la canal refrigerada tienen descontadas las mermas

COSTOS DE PRODUCCIÓN CANAL PORCINA

PONDERADO NACIONAL

| Rubro | Costo canal refrigerada | |
|-----------------------|-------------------------|---------------|
| | Valor | Participación |
| Alimento | \$ 397,406 | 69.6% |
| Pie de cría | \$ 23,743 | 4.2% |
| Infertilidad | \$ 3,608 | 0.6% |
| Mano de obra | \$ 35,206 | 6.2% |
| Instalaciones | \$ 18,981 | 3.3% |
| Medicam. y biológicos | \$ 18,908 | 3.3% |
| Mortalidad | \$ 5,808 | 1.0% |
| Comercialización | \$ 9,648 | 1.7% |
| Transformación | \$ 50,987 | 8.9% |
| Otros | \$ 6,900 | 1.2% |
| TOTAL | \$ 571,194 | 100.0% |
| Costo / kg canal | \$ 6,306 | |

05/04/2019

Ronda de Precios # 14

COSTOS DE PRODUCCIÓN EN PORCICULTURA

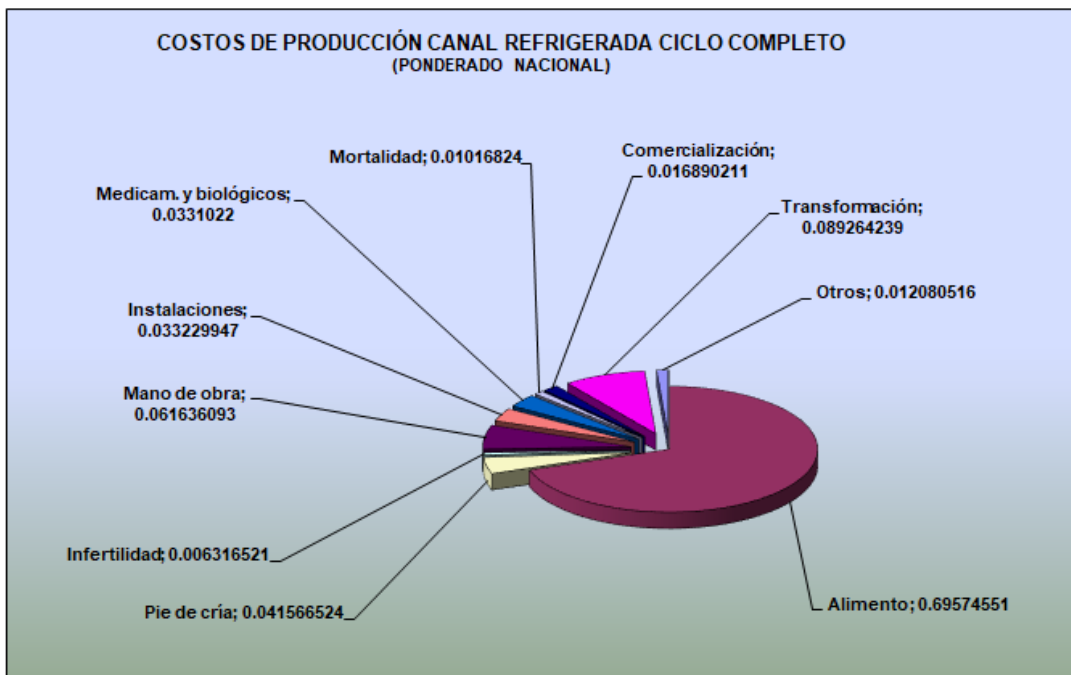

El objetivo de un costeo estándar es crear un referente válido para ser comparado con los costos reales o históricos de producción, pueden aplicarse a nivel sectorial o a nivel empresarial.

Este tipo de costeo es utilizado para elaboración de presupuestos, evaluación de desempeño y análisis de los procesos.

En el presente cálculo:

1. El valor del alimento incluye descuentos comerciales y flete fábrica-granja. No incluye valor del IVA, se asume que el productor tecnificado solicita devolución del impuesto.
2. No se incluyen inversiones en terrenos.
3. No se incluyen gastos de operación (administración, publicidad, ventas).
4. No se incluyen gastos financieros.
5. Los cálculos se basan en un granja con capacidad para 500 hembras.

05/04/2019

Ronda de Precios # 14

IMPORTACIONES MENSUALES DE PRODUCTOS Y SUBPRODUCTOS DEL CERDO

Importaciones de productos y subproductos de Cerdo
(Toneladas)
Enero - Enero

| Producto | 2017 | 2018 | 2019 | Part (%) | Crec (%) |
|--------------------|--------------|--------------|---------------|---------------|--------------|
| Carne | 5,949 | 5,175 | 10,584 | 93.2% | 104.5% |
| Despojos | 461 | 435 | 441 | 3.9% | 1.5% |
| Tocino | 146 | 88 | 187 | 1.6% | 111.6% |
| Embutidos | 119 | 136 | 134 | 1.2% | -1.3% |
| Salados y Ahumados | 15 | 26 | 13 | 0.1% | -49.4% |
| Animales Vivos | | 14 | | | -100.0% |
| Total | 6,690 | 5,874 | 11,360 | 100.0% | 93.4% |

Fuente: DIAN - DANE. Cálculos Porkcolombia - FNP.

Part (%): Participación en el volumen acumulado de 2019.

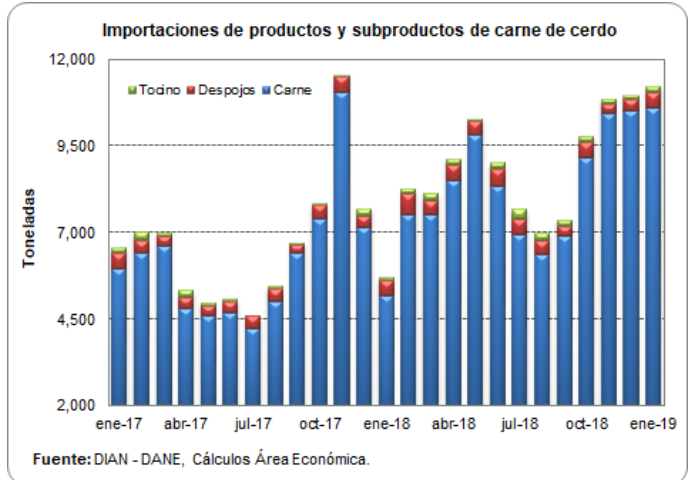

Importaciones de Carne de Cerdo (Toneladas)
Enero - Enero

| País | 2017 | 2018 | 2019 | Part (%) | Crec (%) |
|----------------|--------------|--------------|---------------|---------------|---------------|
| Estados Unidos | 5,350 | 4,946 | 10,199 | 96% | 106.2% |
| Canadá | 239 | 25 | 218 | 2% | 776.9% |
| Chile | 360 | 204 | 168 | 2% | -17.7% |
| Total | 5,949 | 5,175 | 10,584 | 100.0% | 104.5% |

Fuente: DIAN - DANE. Cálculos Porkcolombia - FNP.

Part (%): Participación en el volumen acumulado de 2019.

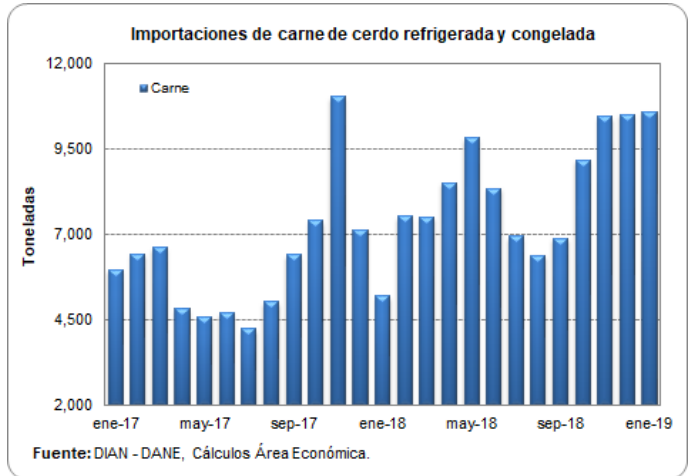

Importaciones de Despojos de Cerdo (Toneladas)
Enero - Enero

| País | 2017 | 2018 | 2019 | Part (%) | Crec (%) |
|----------------|------------|------------|------------|---------------|-------------|
| Estados Unidos | 172 | 147 | 220 | 50.0% | 49.7% |
| España | | | 125 | 28.3% | |
| Chile | 264 | 212 | 96 | 21.8% | -54.7% |
| Canadá | 24 | 50 | | -100.0% | |
| Portugal | | 25 | | -100.0% | |
| Total | 461 | 435 | 441 | 100.0% | 1.5% |

Fuente: DIAN - DANE. Cálculos Porkcolombia - FNP.

Part (%): Participación en el volumen acumulado de 2019.

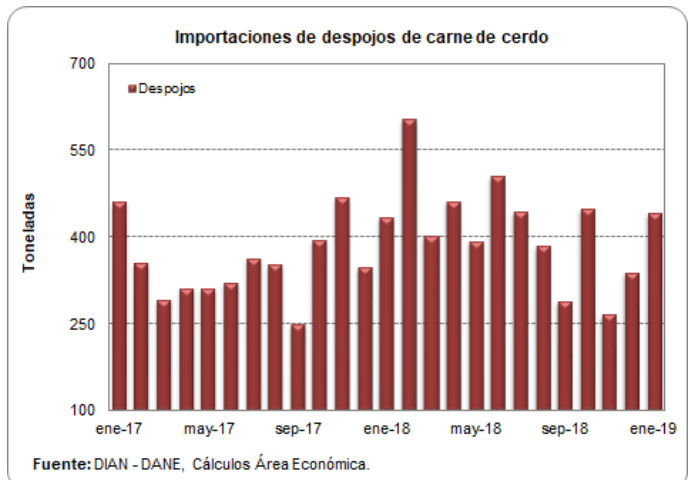

05/04/2019

Ronda de Precios # 14

IMPORTACIONES SEMANALES DE CARNE DE CERDO SEGÚN SOBORDOS

Información consolidada en los puertos de Barranquilla, Cartagena, Buenaventura y Santa Marta.

Dado que SICEX es una plataforma de consulta online, las cifras de las ocho últimas semanas están sujetas a modificaciones por parte de la fuente.

| Semana | Toneladas |
|------------------|--------------|
| 9-dic-18 | 3,072 |
| 16-dic-18 | 2,464 |
| 23-dic-18 | 2,778 |
| 30-dic-18 | 1,739 |
| 6-ene-19 | 1,123 |
| 13-ene-19 | 1,898 |
| 20-ene-19 | 1,972 |
| 27-ene-19 | 2,113 |
| 3-feb-19 | 2,265 |
| 10-feb-19 | 2,482 |
| 17-feb-19 | 1,400 |
| 24-feb-19 | 2,088 |
| 3-mar-19 | 1,602 |
| 10-mar-19 | 1,452 |
| 17-mar-19 | 2,253 |

Fuente: SICEX

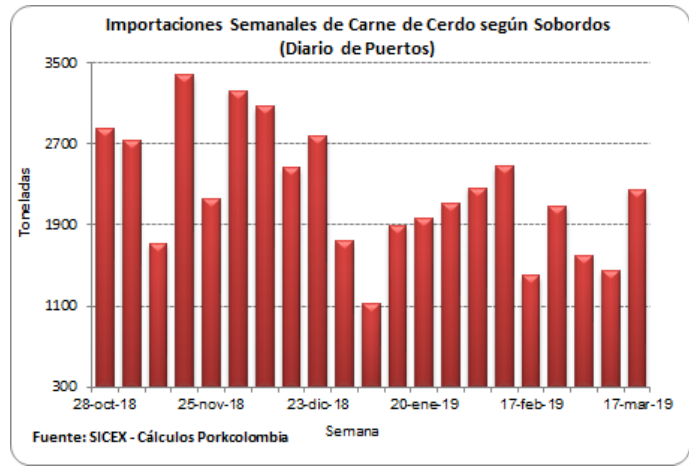

TASA DE CAMBIO (US\$ / Peso Colombiano), PRECIO DEL PETRÓLEO E INFLACIÓN (IPC %)

| Fecha | Tasa de Cambio |
|-----------------|-----------------|
| 26-mar-19 | 3,126.19 |
| 27-mar-19 | 3,145.55 |
| 28-mar-19 | 3,186.43 |
| 29-mar-19 | 3,190.94 |
| 30-mar-19 | 3,174.79 |
| 31-mar-19 | 3,174.79 |
| 1-abr-19 | 3,174.79 |
| 2-abr-19 | 3,146.81 |
| 3-abr-19 | 3,143.36 |
| 4-abr-19 | 3,128.47 |
| 5-abr-19 | 3,132.78 |

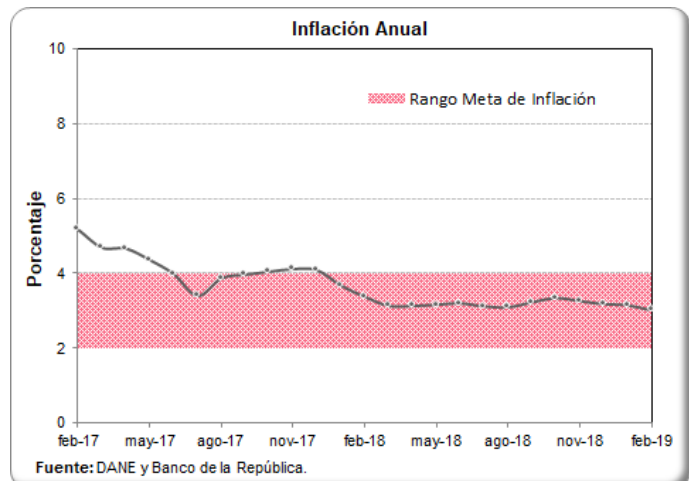
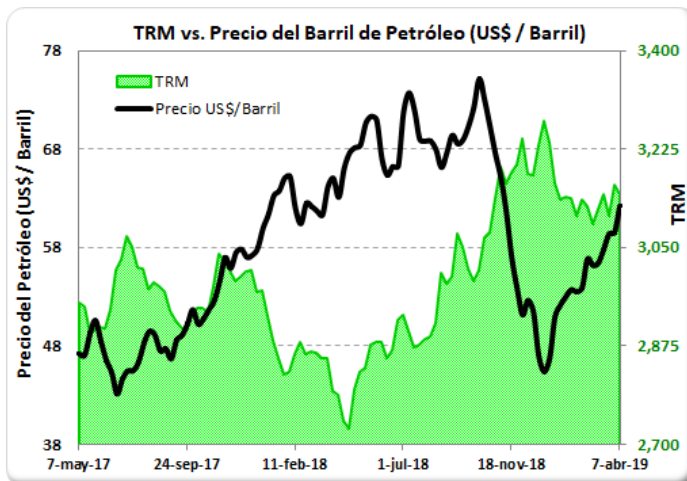
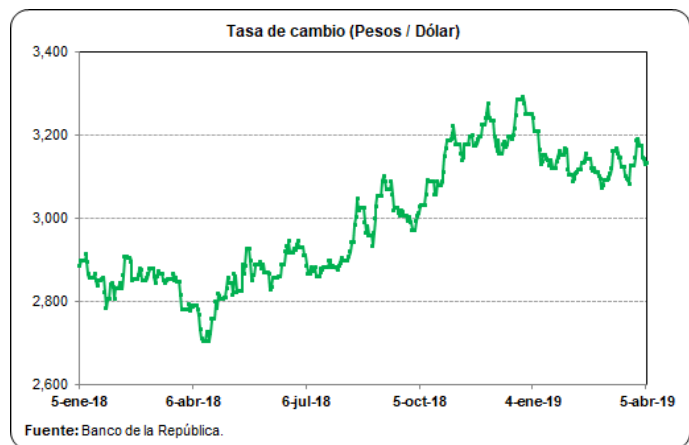

05/04/2019

Ronda de Precios # 14

PRECIOS FUTUROS DE MATERIAS PRIMAS

| Contrato | Maíz* | Soya* | Torta de soya** |
|------------------|--------------|--------------|-----------------|
| may-19 | | | |
| 28/03/2019 | 147.2 | 326.8 | 337.9 |
| 29/03/2019 | 140.3 | 324.9 | 337.9 |
| 1/04/2019 | 142.4 | 329.0 | 341.1 |
| 2/04/2019 | 142.3 | 330.7 | 342.4 |
| 3/04/2019 | 142.8 | 330.2 | 342.8 |
| 4/04/2019 | 143.8 | 333.1 | 343.8 |
| jul-19 | | | |
| 28/03/2019 | 151.1 | 331.8 | 341.9 |
| 29/03/2019 | 144.2 | 329.9 | 341.7 |
| 1/04/2019 | 146.1 | 333.9 | 344.9 |
| 2/04/2019 | 146.0 | 335.7 | 346.3 |
| 3/04/2019 | 146.4 | 335.2 | 346.9 |
| 4/04/2019 | 147.3 | 337.9 | 347.7 |
| ago-19 | | | |
| 28/03/2019 | | 334.0 | 343.6 |
| 29/03/2019 | | 332.2 | 343.4 |
| 1/04/2019 | | 336.1 | 346.8 |
| 2/04/2019 | | 337.9 | 348.0 |
| 3/04/2019 | | 337.3 | 348.6 |
| 4/04/2019 | | 340.1 | 349.4 |
| sep-19 | | | |
| 28/03/2019 | 153.9 | 336.0 | 345.4 |
| 29/03/2019 | 147.6 | 334.2 | 345.0 |
| 1/04/2019 | 149.3 | 337.8 | 348.3 |
| 2/04/2019 | 149.3 | 339.5 | 349.5 |
| 3/04/2019 | 149.8 | 339.0 | 350.0 |
| 4/04/2019 | 150.6 | 341.6 | 351.0 |

Fuente: CME Group

Para una mejor lectura y comprensión, los precios de los contratos de materias primas se convirtieron a dólares por tonelada, tomando como referencia la tabla de de conversión del Consejo Americano de Granos (U.S. Grains Council).

*Los precios de los contratos originalmente se encuentran en centavos por bushel.

**Los precios de los contratos originalmente se encuentran en toneladas cortas.

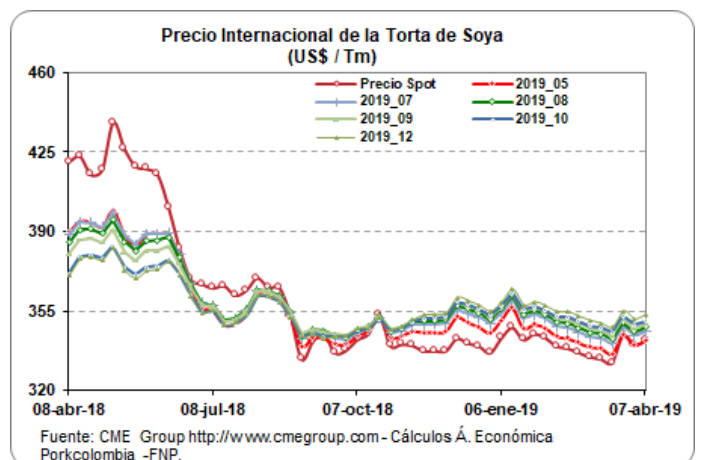
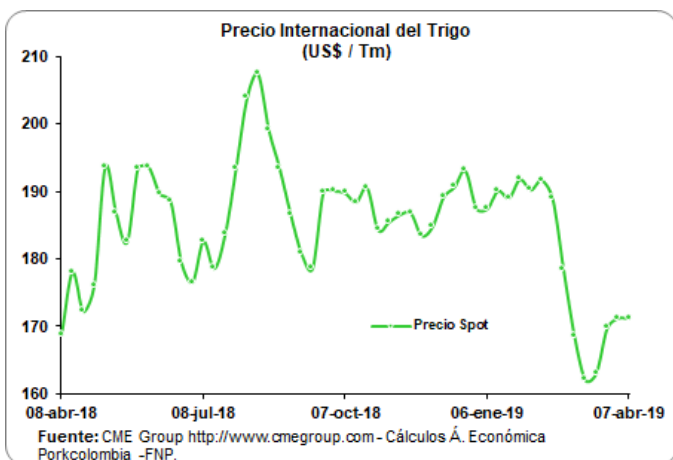
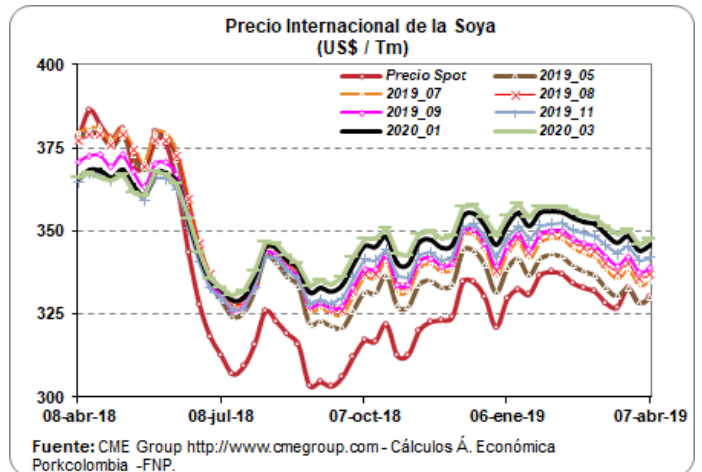
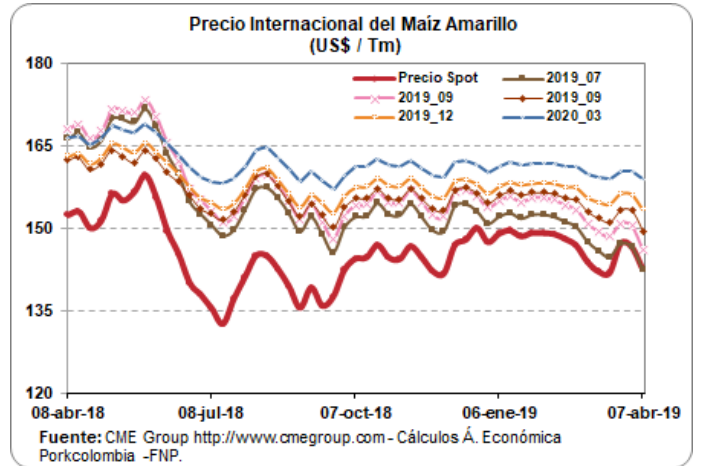

05/04/2019

Ronda de Precios # 14

SISTEMA ANDINO DE FRANJA DE PRECIOS

| Quincena | Precio Piso | Precio Techo | Precio de Referencia CIF | Arancel SAFF % |
|-----------------|-------------|--------------|--------------------------|----------------|
| Sep_18 I | 1802 | 2141 | 1940 | 20% |
| Sep_18 II | 1802 | 2141 | 2044 | 20% |
| Oct_18 I | 1802 | 2141 | 2145 | 20% |
| Oct_18 II | 1802 | 2141 | 2363 | 9% |
| Nov_18 I | 1802 | 2141 | 2207 | 16% |
| Nov_18 II | 1802 | 2141 | 2026 | 20% |
| Dic_18 I | 1802 | 2141 | 1926 | 20% |
| Dic_18 II | 1802 | 2141 | 1837 | 20% |
| Ene_19 I | 1802 | 2141 | 1860 | 20% |
| Ene_19 II | 1802 | 2141 | 1883 | 20% |
| Feb_19 I | 1802 | 2141 | 1695 | 28% |
| Feb_19 II | 1802 | 2141 | 1548 | 40% |
| Mar_19 I | 1802 | 2141 | 1483 | 46% |
| Mar_19 II | 1802 | 2141 | 1376 | 57% |
| Abr_19 I | 1908 | 2244 | 1424 | 61% |

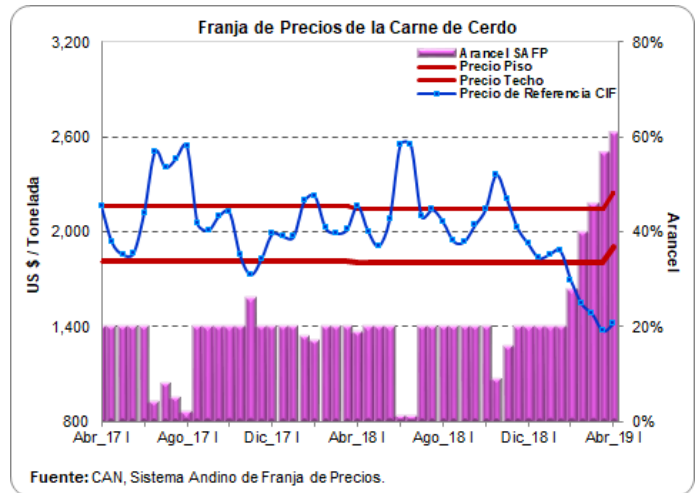

| Quincena | Precio Piso | Precio Techo | Precio de Referencia CIF | Arancel SAFF % |
|-----------------|-------------|--------------|--------------------------|----------------|
| Sep_18 I | 223 | 278 | 194 | 32% |
| Sep_18 II | 223 | 278 | 187 | 37% |
| Oct_18 I | 223 | 278 | 183 | 40% |
| Oct_18 II | 223 | 278 | 178 | 44% |
| Nov_18 I | 223 | 278 | 188 | 36% |
| Nov_18 II | 223 | 278 | 187 | 37% |
| Dic_18 I | 223 | 278 | 187 | 37% |
| Dic_18 II | 223 | 278 | 183 | 40% |
| Ene_19 I | 223 | 278 | 189 | 36% |
| Ene_19 II | 223 | 278 | 190 | 35% |
| Feb_19 I | 223 | 278 | 191 | 34% |
| Feb_19 II | 223 | 278 | 194 | 32% |
| Mar_19 I | 223 | 278 | 197 | 30% |
| Mar_19 II | 223 | 278 | 202 | 27% |
| Abr_19 I | 205 | 229 | 194 | 22% |

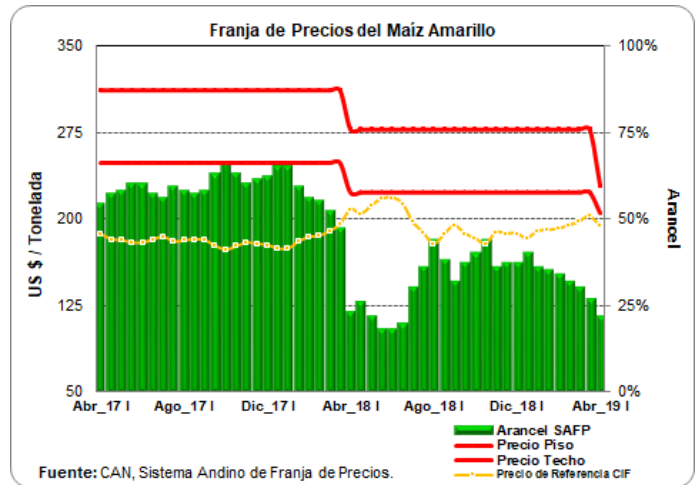

| Quincena | Precio Piso | Precio Techo | Precio de Referencia CIF | Arancel SAFF % |
|-----------------|-------------|--------------|--------------------------|----------------|
| Sep_18 I | 442 | 540 | 361 | 41% |
| Sep_18 II | 442 | 540 | 344 | 48% |
| Oct_18 I | 442 | 540 | 332 | 53% |
| Oct_18 II | 442 | 540 | 335 | 52% |
| Nov_18 I | 442 | 540 | 347 | 46% |
| Nov_18 II | 442 | 540 | 346 | 47% |
| Dic_18 I | 442 | 540 | 353 | 44% |
| Dic_18 II | 442 | 540 | 357 | 42% |
| Ene_19 I | 442 | 540 | 367 | 39% |
| Ene_19 II | 442 | 540 | 362 | 40% |
| Feb_19 I | 442 | 540 | 364 | 40% |
| Feb_19 II | 442 | 540 | 370 | 37% |
| Mar_19 I | 442 | 540 | 373 | 36% |
| Mar_19 II | 442 | 540 | 378 | 34% |
| Abr_19 I | 414 | 491 | 374 | 27% |

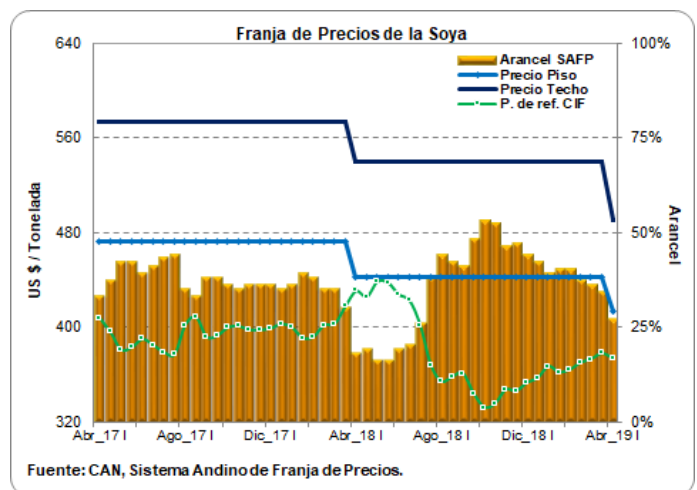

05/04/2019

Ronda de Precios # 14

AVANCE DEL CONTINGENTE DE MAÍZ AMARILLO A 04 DE ABRIL DE 2019

| Contingente | Toneladas | % |
|--------------|------------------|-------------|
| Disponible | 1,458,435 | 49.36% |
| Consumido | 1,495,814 | 50.62% |
| Reservado | 662 | 0.02% |
| Total | 2,954,911 | 100% |

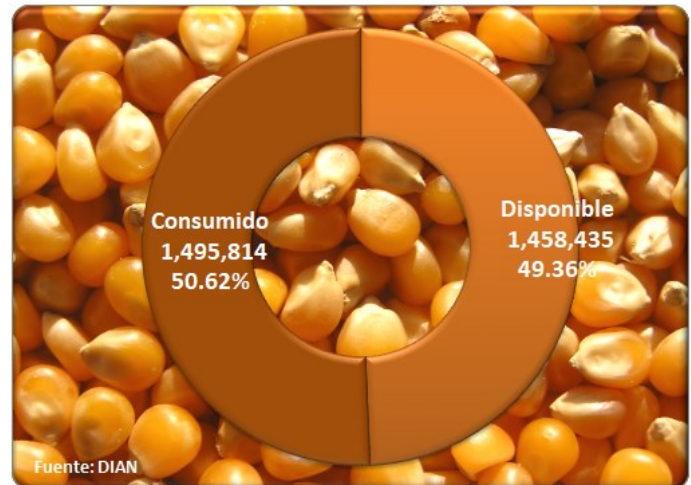

ARANCELES VIGENTES PARA LA CARNE DE CERDO Y MATERIAS PRIMAS DEL SECTOR

| Producto | Principales Partidas | Tratado / Acuerdo | País | Periodo | Porcentaje (%) | Observación |
|----------------|--|-------------------------------|------------------------------|--------------------------------|----------------|-------------------------------------|
| Carne de Cerdo | 0203110000, 0203120000 0203191000, 0203192000 0203193000, 0203199000 0203210000, 0203220000 0203291000, 0203292000 0203293000, 0203299000 | TLC Estados Unidos | Estados Unidos | Enero 01 / 2016 - Indefinido | 0.00 | |
| | | TLC Canadá | Canadá | Enero 01 - Diciembre 31 / 2018 | 0.00 | Sobre el contingente de 6.200 Tm |
| | | TLC Chile | Chile | Abril 01 - Abril 15 / 2019 | 41.00 | |
| | | MERCOSUR | Argentina | Abril 01 - Abril 15 / 2019 | 41.00 | |
| | | | Brasil | Abril 01 - Abril 15 / 2019 | 41.00 | |
| | | Comunidad Andina | Bolivia | Octubre 1 / 1992 - Indefinido | 0.00 | |
| Maíz Amarillo | 1005.90.11.00 | | Ecuador | Octubre 1 / 1992 - Indefinido | 0.00 | |
| | | | Perú | Enero 1 / 2006 - Indefinido | 0.00 | |
| | | | <i>Arancel Variable SAFP</i> | Abril 01 - Abril 15 / 2019 | 61.00 | Naciones Terceras |
| | | TLC Estados Unidos | Estados Unidos | Enero 01 - Diciembre 31 / 2019 | 0.00 | 2'954.911 Tm - Contingente Asignado |
| | | TLC Canadá | Canadá | Abril 01 - Abril 15 / 2019 | 13.00 | |
| | | MERCOSUR | Argentina | Abril 01 - Abril 15 / 2019 | 7.00 | |
| | | | Brasil | Abril 01 - Abril 15 / 2019 | 7.00 | |
| | | | Paraguay | Abril 01 - Abril 15 / 2019 | 7.00 | |
| | | Comunidad Andina | Bolivia | Octubre 1 / 1992 - Indefinido | 0.00 | |
| | | | Ecuador | Octubre 1 / 1992 - Indefinido | 0.00 | |
| Soya | 1201.90.00.00 | | Perú | Enero 1 / 2006 - Indefinido | 0.00 | |
| | | | <i>Arancel Variable SAFP</i> | Abril 01 - Abril 15 / 2019 | 27.00 | Naciones Terceras |
| | | TLC Estados Unidos | Estados Unidos | Mayo 15 / 2012 - Indefinido | 0.00 | |
| | | TLC Canadá | Canadá | Abril 01 - Abril 15 / 2019 | 14.10 | |
| | | TLC Chile | Chile | Abril 01 - Abril 15 / 2019 | 12.00 | |
| | | MERCOSUR | Argentina | Abril 01 - Abril 15 / 2019 | 12.00 | |
| | | | Brasil | Abril 01 - Abril 15 / 2019 | 12.00 | |
| | | | Paraguay | Abril 01 - Abril 15 / 2019 | 12.00 | |
| | | Comunidad Andina | Bolivia | Octubre 1 / 1992 - Indefinido | 0.00 | |
| | | | Ecuador | Octubre 1 / 1992 - Indefinido | 0.00 | |
| Torta de Soya | 2304.00.00.00 | | Perú | Enero 1 / 2006 - Indefinido | 0.00 | |
| | | TLC Estados Unidos | Estados Unidos | Mayo 15 / 2012 - Indefinido | 0.00 | |
| | | TLC Canadá | Canadá | Abril 01 - Abril 15 / 2019 | 14.10 | |
| | | TLC Chile | Chile | Abril 01 - Abril 15 / 2019 | 12.00 | |
| | | MERCOSUR | Argentina | Abril 01 - Abril 15 / 2019 | 12.00 | |
| | | | Brasil | Abril 01 - Abril 15 / 2019 | 12.00 | |
| | | | Paraguay | Abril 01 - Abril 15 / 2019 | 12.00 | |
| | | CAN | Bolivia | Octubre 1 / 1992 - Indefinido | 0.00 | |
| | Ecuador | Octubre 1 / 1992 - Indefinido | 0.00 | | | |
| | Perú | Enero 1 / 2006 - Indefinido | 0.00 | | | |

Fuente: DIAN - Legiscomex.

05/04/2019

Ronda de Precios # 14

LIQUIDACIÓN SEMANAL DE COMMODITIES

COMPARATIVO DE PRECIOS - \$/Kg.

| | 4-abr-19 |
|--------------------------------|----------|
| Maíz Amarillo USA C. Atlántica | 655.32 |
| Maíz Amarillo USA Buenaventura | 688.02 |
| Maíz Extruido C. Atlántica | 745.32 |
| Maíz Extruido Buenaventura | 778.02 |
| Trigo USA C. Atlántica | 793.22 |
| Trigo USA Buenaventura | 825.93 |
| Sorgo USA C. Atlántica | 741.56 |
| Sorgo USA Buenaventura | 774.20 |
| DDGS USA C. Atlántica | 881.95 |
| DDGS USA Buenaventura | 914.69 |
| Frijol Soya C. Atlántica | 1,257.60 |
| Frijol Soya Buenaventura | 1,289.99 |
| Soya Extruida C. Atlántica | 1,347.60 |
| Soya Extruida Buenaventura | 1,379.99 |
| Torta de Soya USA C. Atlántica | 1,397.98 |
| Torta de Soya USA Buenaventura | 1,430.36 |
| Aceite USA C. Atlántica | 1,525.95 |
| Aceite USA Buenaventura | 1,549.16 |

FLETES MARITIMOS - U\$/Tm.

| | 4-abr-19 |
|-----------------|----------|
| Costa Atlántica | 20.00 |
| Buenaventura | 29.50 |

TARIFAS PORTUARIAS

| PUERTO / PRODUCTO | BUENAVENTURA | | | BARRANQUILLA | | | |
|--------------------------|-------------------------------------|-------------|--------------|-------------------------------------|-------------|--------------|--------------|
| | CEREALES | TORTAS | SUBPRODUCTOS | CEREALES | TORTAS | SUBPRODUCTOS | |
| SERVICIOS | | | | | | | |
| INSTALACIONES PORTUARIAS | U\$4/Tm | u\$4/Tm | U\$4/Tm | U\$4,50/Tm | U\$4,50/Tm | U\$4,50/Tm | |
| OPERADOR PORTUARIO | U\$1/Tm | U\$1/Tm | U\$1/Tm | U\$2,25/Tm | U\$2,25/Tm | U\$2,25/Tm | |
| SIA / ICA | U\$2/Tm | U\$2/Tm | U\$2/Tm | U\$2,00/Tm | U\$2,00/Tm | U\$2,00/Tm | |
| DESCARGUE DIRECTO | \$6,305/Tm | \$7,500/Tm | \$7,500/Tm | U\$1,60/Tm | U\$2,00/Tm | U\$2,00/Tm | |
| DESCARGUE A BODEGA | \$10,250/Tm | \$15,700/Tm | \$15,700/Tm | U\$4,00/Tm | U\$4,20/Tm | U\$4,20/Tm | |
| PUERTO / PRODUCTO | SANTA MARTA | | | CARTAGENA | | | CONTENERORES |
| | CEREALES | TORTAS | SUBPRODUCTOS | CEREALES | TORTAS | SUBPRODUCTOS | |
| SERVICIOS | | | | | | | |
| INSTALACIONES PORTUARIAS | TARIFA INTEGRAL DE DESCARGUE | | | TARIFA INTEGRAL DE DESCARGUE | | | |
| OPERADOR PORTUARIO | | | | | | | |
| SIA / ICA | | | | | | | |
| DESCARGUE DIRECTO | U\$7,30/Tm | U\$7,50/Tm | U\$7,50/Tm | U\$9,50/Tm | U\$9,50/Tm | U\$9,50/Tm | U\$130,00/Tm |
| DESCARGUE A BODEGA | U\$12,00/Tm | U\$12,50/Tm | U\$12,50/Tm | U\$11,50/Tm | U\$13,60/Tm | U\$13,60/Tm | U\$58,00/Tm |

Bueno en cuanto los precios de los fletes, el ministerio de transporte diseño y sugirió a las empresas de transporte unos fletes regulados en donde se tiene en cuenta los tiempos de cargue y descargue al igual que el tiempo que se demora cargando y descargando y para ello dispuso de una pagina en donde se pueden hacer las liquidaciones y saber cual es el flete que va a costar para ese trayecto, la pagina es:

1. www.mintransporte.gov.co

2. Servicios en línea

3. SICE-TAC

4. Hay tres opciones para hacer el cálculo:

a. SICE-TAC Cálculo Manual, b. SICE-TAC Cálculo Interactivo y c. SICE-TAC Simulador

Condiciones de uso

Este documento ha sido elaborado por el Área Económica de la Asociación Porkcolombia — FNP. La información contenida corresponde a fuentes primarias y secundarias, y en ambos casos sus registros y/o datos consolidados están sujetos a actualización, revisión u omisión, en la medida que las mismas fuentes lo realicen. En ese sentido, **no es responsabilidad del Área Económica**, ni de la Asociación Porkcolombia — FNP los cambios, ajustes o variaciones que éstos puedan presentar en el tiempo. Asimismo, el uso, alcance o cualquier tipo de inferencia que quiera brindar el lector a la información es de su entera responsabilidad.

Equipo Área Económica Asociación Porkcolombia—FNP

Fredy González
Coordinador de Gestión de Información
fgonzalez@porkcolombia.co

Carlos Andrés Rojas V.
Analista Económico Grado II
arojas@porkcolombia.co

Yenny Paola Quiroga
Analista Económico Grado I
pquiroga@porkcolombia.co